

ANNUARIO
PER L'ANNO ACCADEMICO
2013-2014



UNIVERSITÀ
CATTOLICA
del Sacro Cuore

ANNUARIO

PER L'ANNO ACCADEMICO 2013-2014

XCIII DALLA FONDAZIONE

VP VITA E PENSIERO

www.vitaepensiero.it

Le fotocopie per uso personale del lettore possono essere effettuate nei limiti del 15% di ciascun volume dietro pagamento alla SIAE del compenso previsto dall'art. 68, commi 4 e 5, della legge 22 aprile 1941 n. 633.

Le fotocopie effettuate per finalità di carattere professionale, economico o commerciale o comunque per uso diverso da quello personale possono essere effettuate a seguito di specifica autorizzazione rilasciata da CLEARedi, Centro Licenze e Autorizzazioni per le Riproduzioni Editoriali, Corso di Porta Romana 108, 20122 Milano, e-mail: autorizzazioni@clearedi.org e sito web www.clearedi.org

© 2014 Vita e Pensiero - Largo A. Gemelli, 1 - 20123 Milano
ISBN 978-88-343-2882-8

SOMMARIO

ISTITUTO GIUSEPPE TONIOLO DI STUDI SUPERIORI
Ente morale, fondatore e garante dell'Università Cattolica del Sacro Cuore

[Istituto Giuseppe Toniolo di Studi Superiori](#) pag. 3

UNIVERSITÀ CATTOLICA DEL SACRO CUORE

ORGANI CENTRALI

Consiglio di Amministrazione	»	9
Comitato Direttivo	»	9
 Rettore	»	10
Senato Accademico	»	10
Consulta di Ateneo	»	11
Collegio dei Revisori dei Conti	»	13

PROFESSORI E RICERCATORI

Ruolo di anzianità dei Professori	»	17
Professori ordinari	»	17
Professori straordinari	»	22
Professori associati (confermati)	»	23
Professori associati (non confermati)	»	28
Ruolo dei Ricercatori universitari	»	29
Ricercatori universitari confermati	»	29
Ricercatori universitari non confermati	»	42
Assistenti del ruolo ad esaurimento	»	43
Ricercatori a tempo determinato assunti ai sensi dell'art. 1, comma 14, della legge n. 230/2005 e ai sensi dell'art. 24 della legge n. 240/2010	»	43
Personale docente e ricercatore di ruolo (dati statistici)	»	47

STRUTTURE DIDATTICHE, DI RICERCA,
DI ALTA SPECIALIZZAZIONE
E DI ASSISTENZA SANITARIA

<u>Facoltà di Economia</u>	pag. 51
<u>Facoltà di Economia e Giurisprudenza</u>	» 68
<u>Facoltà di Giurisprudenza</u>	» 76
<u>Facoltà di Lettere e filosofia</u>	» 82
<u>Facoltà di Medicina e chirurgia «A. Gemelli»</u>	» 99
<u>Facoltà di Psicologia</u>	» 171
<u>Facoltà di Scienze agrarie, alimentari e ambientali</u>	» 183
<u>Facoltà di Scienze bancarie, finanziarie e assicurative</u>	» 191
<u>Facoltà di Scienze della formazione</u>	» 196
<u>Facoltà di Scienze linguistiche e letterature straniere</u>	» 214
<u>Facoltà di Scienze matematiche, fisiche e naturali</u>	» 224
<u>Facoltà di Scienze politiche e sociali</u>	» 228
<u>Scuole di specializzazione</u>	» 241
<u>Corsi di introduzione alla Teologia</u>	» 246
<u>Dipartimenti</u>	» 249
<u>Istituti</u>	» 251
<u>Centri di Ateneo</u>	» 255
<u>Centri di ricerca</u>	» 256
<u>Centri di ricerca convenzionati</u>	» 261
<u>Centri interuniversitari con sede amministrativa in Università Cattolica</u>	» 262
<u>Alte scuole</u>	» 263
<u>Dipartimenti per l'assistenza sanitaria</u>	» 264

PUBBLICAZIONI SCIENTIFICHE

<u>Istituti scientifici e Dipartimenti della sede di Milano</u>	» 267
<u>Dipartimenti della sede di Brescia</u>	» 386
<u>Istituti scientifici e Dipartimenti della sede di Piacenza</u>	» 393
<u>Istituti scientifici della sede di Roma</u>	» 426

BREVETTI E SPIN OFF

<u>Brevetti</u>	» 633
<u>Spin off</u>	» 637

SOLENNI INAUGURAZIONE ANNO ACCADEMICO

<u>Solenne inaugurazione dell'anno accademico 2013-2014</u>	» 643
<u>Discorso inaugurale del Rettore, prof. Franco Anelli</u>	» 643
<u>Prolusione del prof. Dino Piero Giarda</u>	» 656

LAUREE HONORIS CAUSA

Jon Rao	pag. 677
Thomas Bradbury	» 678

ATTIVITÀ DIDATTICHE E DI RICERCA

Master universitari	» 681
Dottorati di ricerca	» 695
Centro per l'Innovazione e lo sviluppo delle attività didattiche e tecnologiche d'Ateneo (ILAB)	» 700
Servizio Linguistico d'Ateneo (Se.L.d'A.)	» 703

ATTIVITÀ CULTURALI

Formazione Permanente	» 707
---------------------------------------	-------

ATTIVITÀ PASTORALE

Attività pastorale svolta nell'anno accademico 2012-2013	» 717
--	-------

BIBLIOTECA

Sistema Bibliotecario e documentale dell'Università Cattolica del Sacro Cuore	» 723
Biblioteca della sede di Milano	» 728
Biblioteca della sede di Brescia	» 733
Biblioteca della sede di Piacenza	» 734
Biblioteca della sede di Roma	» 736

SERVIZIO EDITORIALE

Attività del Servizio editoriale	» 741
--	-------

STUDENTI, DIPLOMATI,
LAUREATI E DOTTORI DI RICERCA

Dati statistici	» 753
Benefici economici agli studenti dell'Università: anno 2012	» 797
Interventi dell'EDUCatt per la realizzazione del diritto allo studio: anno accademico 2011-2012	» 799

Elenco dei laureati, diplomati e dottori di ricerca e titoli delle dissertazioni(dal 01.01.2013 al 31.12.2013):Sede di Milano:

<u>Facoltà di Economia</u>	pag. 801
»	801
<u>Facoltà di Giurisprudenza</u>	» 868
»	868
<u>Facoltà di Lettere e filosofia</u>	» 881
»	881
<u>Facoltà di Psicologia</u>	» 917
»	917
<u>Facoltà di Scienze bancarie, finanziarie e assicurative</u>	» 936
»	936
<u>Facoltà di Scienze della formazione</u>	» 945
»	945
<u>Facoltà di Scienze linguistiche e letterature straniere</u>	» 969
»	969
<u>Facoltà di Scienze politiche e sociali</u>	» 1002
»	1002
<u>Scuole di specializzazione</u>	» 1025
»	1025
<u>Master universitari di primo livello</u>	» 1036
»	1036
<u>Master universitari di secondo livello</u>	» 1051
»	1051
<u>Dottorati di ricerca</u>	» 1058
»	1058

Sede di Brescia:

<u>Facoltà di Lettere e filosofia</u>	» 1063
»	1063
<u>Facoltà di Psicologia</u>	» 1070
»	1070
<u>Facoltà di Scienze della formazione</u>	» 1074
»	1074
<u>Facoltà di Scienze linguistiche e letterature straniere</u>	» 1082
»	1082
<u>Facoltà di Scienze matematiche, fisiche e naturali</u>	» 1090
»	1090
<u>Facoltà di Scienze politiche e sociali</u>	» 1093
»	1093
<u>Scuole di specializzazione</u>	» 1095
»	1095
<u>Master universitari di primo livello</u>	» 1098
»	1098
<u>Master universitari di secondo livello</u>	» 1099
»	1099

Sede di Piacenza:

<u>Facoltà di Economia e Giurisprudenza</u>	» 1101
»	1101
<u>Facoltà di Scienze agrarie, alimentari e ambientali</u>	» 1114
»	1114
<u>Facoltà di Scienze della formazione</u>	» 1120
»	1120
<u>Master universitari di primo livello</u>	» 1123
»	1123
<u>Master universitari di secondo livello</u>	» 1126
»	1126
<u>Dottorati di ricerca</u>	» 1127
»	1127

Sede di Roma:

<u>Facoltà di Economia</u>	» 1129
»	1129
<u>Facoltà di Medicina e chirurgia «A. Gemelli»</u>	» 1137
»	1137
<u>Scuole di specializzazione</u>	» 1186
»	1186
<u>Master universitari di primo livello</u>	» 1190
»	1190
<u>Master universitari di secondo livello</u>	» 1198
»	1198
<u>Dottorati di ricerca</u>	» 1203
»	1203

NECROLOGI

Necrologi

» 1211

APPENDICE

ATTIVITÀ ISTITUTO GIUSEPPE TONIOLO DI STUDI SUPERIORI

<u>Rappresentanti dell'Istituto Giuseppe Toniolo di Studi Superiori in Enti vari</u>	pag. 1215
<u>Archivio per la Storia del movimento sociale cattolico in Italia «Mario Romani»</u>	» 1217
<u>Consultorio familiare</u>	» 1223
<u>Apostolico Istituto Sacro Cuore</u>	» 1224
<u>Altre attività promosse</u>	» 1225
<u>Indice dei nomi (Organi centrali e Strutture didattiche e di ricerca)</u>	» 1229

ISTITUTO GIUSEPPE TONIOLO DI STUDI SUPERIORI

Ente morale, fondatore e garante
dell'Università Cattolica del Sacro Cuore

ISTITUTO GIUSEPPE TONIOLO DI STUDI SUPERIORI

Ente morale, fondatore e garante dell'Università Cattolica del Sacro Cuore

COMITATO DI INDIRIZZO

Scola S. Em.za card. Angelo, *presidente*

Ambrosio S. E. mons. Gianni, *membro*

Anelli prof. Franco, *membro*

Bignardi dott. Paola, *membro*

Boffo dott. Dino, *membro*

Fratte Pasini avv. Carlo, *membro*

Letta dott. Gianni, *membro*

Martinelli prof. Felice, *membro*

Mazzotta on. dott. Roberto, *membro*

Mirabelli prof. avv. Cesare, *membro*

Ornaghi prof. Lorenzo, *membro*

Scabini prof. Eugenia, *membro*

Zani S. E. mons. Angelo Vincenzo, *membro*

CONSIGLIO DI AMMINISTRAZIONE

Scola S. Em.za card. Angelo, *presidente*

Bignardi dott. Paola, *membro*

Martinelli prof. Felice, *membro*

Mazzotta on. dott. Roberto, *membro*

Mirabelli prof. avv. Cesare, *membro*

UNIVERSITÀ CATTOLICA DEL SACRO CUORE
Canonicamente eretta con Decreto
della Sacra Congregazione dei Seminari
e delle Università degli Studi del 25 dicembre 1920
e giuridicamente riconosciuta con R.D. 2 ottobre 1924,
n. 1661

ORGANI CENTRALI

SERIE DEI RETTORI

GEMELLI PROF. P. AGOSTINO, dal 1921 al 1959
VITO PROF. FRANCESCO, dal 1959 al 1965
FRANCESCHINI PROF. EZIO, dal 1965 al 1968
LAZZATI PROF. GIUSEPPE, dal 1968 al 1983
BAUSOLA PROF. ADRIANO, dal 1983 al 1998
ZANINELLI PROF. SERGIO, dal 1998 al 2002
ORNAGHI PROF. LORENZO*, dal 2002 al 2012
ANELLI PROF. FRANCO, dal 2013

* A far data dal 16 novembre 2011, in aspettativa per l'espletamento dell'Ufficio di Ministro del Governo della Repubblica Italiana. Da tale periodo sino al 31 dicembre 2012 tutti i poteri e le funzioni facenti capo alla carica di Rettore e Legale rappresentante dell'Università Cattolica del Sacro Cuore vengono esercitati dal Pro Rettore vicario, prof. Franco Anelli.

CONSIGLIO DI AMMINISTRAZIONE

Anelli prof. Franco, *presidente*

Ambrosio S. E. mons. Gianni, *rappresentante della Santa Sede*

Azzi avv. Alessandro, *membro nominato dall'Istituto Giuseppe Toniolo di Studi Superiori*

Bernabei prof. Roberto, *membro eletto dai professori di I e II fascia tra i professori di I fascia dell'Università*

Carpani dott. Guido, *rappresentante del Governo*

Cesareo prof. Vincenzo, *membro nominato dall'Istituto Giuseppe Toniolo di Studi Superiori*

Fratta Pasini avv. Carlo, *membro nominato dall'Istituto Giuseppe Toniolo di Studi Superiori*

Galantino S. E. mons. Nunzio, *rappresentante della Conferenza Episcopale Italiana*

Gervasio avv. Giuseppe, *membro nominato dall'Istituto Giuseppe Toniolo di Studi Superiori*

Giuliodori S. E. mons. Claudio, *membro nominato dall'Istituto Giuseppe Toniolo di Studi Superiori*

Martinelli prof. Felice, *membro nominato dall'Istituto Giuseppe Toniolo di Studi Superiori*

Miano prof. Francesco, *rappresentante dell'Azione Cattolica Italiana*

Mirabelli prof. avv. Cesare, *membro nominato dall'Istituto Giuseppe Toniolo di Studi Superiori*

Oriani prof. Marco Ercole, *membro eletto dai professori di I e II fascia tra i professori di I fascia dell'Università*

Pieri prof. Renato, *membro eletto dai professori di I e II fascia tra i professori di I fascia dell'Università*

Raimondi dott. Giovanni, *membro nominato dall'Istituto Giuseppe Toniolo di Studi Superiori*

Salvatori dott. Carlo, *membro nominato dall'Istituto Giuseppe Toniolo di Studi Superiori*

Valli Carlo Edoardo, *membro nominato dall'Istituto Giuseppe Toniolo di Studi Superiori*

Elefanti prof. Marco, *direttore amministrativo, con voto consultivo e quale segretario dell'organo*

COMITATO DIRETTIVO

Anelli prof. Franco, *presidente*

Azzi avv. Alessandro, *membro eletto dal Consiglio di amministrazione tra i membri nominati dall'Istituto Giuseppe Toniolo di Studi Superiori*

Bernabei prof. Roberto, *membro eletto nel Consiglio di amministrazione dai professori di I e II fascia tra i professori di I fascia dell'Università*

Cesareo prof. Vincenzo, *membro eletto dal Consiglio di amministrazione tra i membri nominati dall'Istituto Giuseppe Toniolo di Studi Superiori*

Gervasio avv. Giuseppe, *membro eletto dal Consiglio di amministrazione tra i membri nominati dall'Istituto Giuseppe Toniolo di Studi Superiori*

Mirabelli prof. avv. Cesare, *membro eletto dal Consiglio di amministrazione tra i membri nominati dall'Istituto Giuseppe Toniolo di Studi Superiori*
 Oriani prof. Marco Ercole, *membro eletto nel Consiglio di amministrazione dai professori di I e II fascia tra i professori di I fascia dell'Università*
 Pieri prof. Renato, *membro eletto nel Consiglio di amministrazione dai professori di I e II fascia tra i professori di I fascia dell'Università*
 Raimondi dott. Giovanni, *membro eletto dal Consiglio di amministrazione tra i membri nominati dall'Istituto Giuseppe Toniolo di Studi Superiori*
 Elefanti prof. Marco, *direttore amministrativo, con voto consultivo e quale segretario dell'organo*

RETTORE

Anelli prof. Franco, ordinario per il settore scientifico-disciplinare IUS/01 Diritto privato, presso la Facoltà di Giurisprudenza

PRO RETTORI

Baraldi prof. Stefano, con funzioni vicarie, ordinario per il settore scientifico-disciplinare SECS-P/07 Economia aziendale, presso la Facoltà di Economia
 Botturi prof. Francesco, ordinario per il settore scientifico-disciplinare M-FIL/03 Filosofia morale, presso la Facoltà di Lettere e filosofia
 Sciarrone Alibrandi prof. Antonella, ordinario per il settore scientifico-disciplinare IUS/05 Diritto dell'economia, presso la Facoltà di Scienze bancarie, finanziarie e assicurative

SENATO ACCADEMICO

Anelli prof. Franco, *presidente*
 Forti prof. Gabrio, *preside della Facoltà di Giurisprudenza*
 Bodega prof. Domenico, *preside della Facoltà di Economia*
 Bianchi prof. Angelo, *preside della Facoltà di Lettere e filosofia*
 Lenoci prof. Michele, *preside della Facoltà di Scienze della formazione*
 Morelli prof. Lorenzo, *preside della Facoltà di Scienze agrarie, alimentari e ambientali*
 Bellantone prof. Rocco Domenico Alfonso, *preside della Facoltà di Medicina e chirurgia «A. Gemelli»*
 Marzocchi prof. Alfredo, *preside della Facoltà di Scienze matematiche, fisiche e naturali*
 Anolli prof. Mario, *preside della Facoltà di Scienze bancarie, finanziarie e assicurative*
 Camaiora prof. Luisa, *preside della Facoltà di Scienze linguistiche e letterature straniere*
 Bosio prof. Albino Claudio, *preside della Facoltà di Psicologia*
 Merzoni prof. Guido Stefano, *preside della Facoltà di Scienze politiche e sociali*
 Fellegara prof. Anna Maria, *preside della Facoltà di Economia e Giurisprudenza*
 Elefanti prof. Marco, *direttore amministrativo, quale segretario dell'organo*

CONSULTA DI ATENEEO

Anelli prof. Franco, *presidente*
Giuliodori S. E. mons. Claudio, *membro*

Membri della Consulta di Ateneo dell'Università Cattolica del Sacro Cuore, per le sottoidicate categorie e per il periodo indicato accanto a ciascuna:

a) PROFESSORI DI I E II FASCIA PER IL QUADRIENNIO ACCADEMICO 2010-2011 – 2013-2014

1) *Scienze matematiche e informatiche e Scienze fisiche*
Tamburini Bellani prof. Maria Clara

2) *Scienze fisiche, Scienze biologiche e Scienze mediche*
Castagnola prof. Massimo
Granone prof. Pierluigi Maria
Pontecorvi prof. Alfredo

Cataldi prof. Luigi
Grieco prof. Antonio
Pirroni prof. Tommaso
Wolf prof. Federica

3) *Scienze biologiche, Scienze agrarie e veterinarie*
Marocco prof. Adriano

Pietri prof. Amedeo
Tabaglio prof. Vincenzo

4) *Scienze dell'antichità, filologico-letterarie e storico-artistiche*
Gobber prof. Giovanni
Mazzucchi prof. Carlo

Girardi prof. Mariateresa
Rizzi prof. Marco

5) *Scienze storiche, filosofiche, pedagogiche e psicologiche e Scienze mediche*
Botturi prof. Francesco
Molinari prof. Enrico

Binda prof. Vilma Rita
Ulivi Urbani prof. Lucia

6) *Scienze giuridiche*
Castronovo prof. Carlo
Eusebi prof. Luciano

Occhino prof. Antonella

7) *Scienze economiche e statistiche, Scienze matematiche e informatiche*

Fiocca prof. Renato
Torriero prof. Anna
Vivarelli prof. Marco

Borroni prof. Mariarosa
Fandella prof. Paola

8) *Scienze politiche e sociali*

Colombo prof. Paolo

Bramanti prof. Donatella

b) RICERCATORI UNIVERSITARI (IVI COMPRESI GLI ASSISTENTI DEL RUOLO AD ESAURIMENTO E I RICERCATORI A TEMPO DETERMINATO ASSUNTI AI SENSI DELL'ART. 1, COMMA 14, DELLA LEGGE N. 230/2005 E AI SENSI DELL'ART. 24 DELLA LEGGE N. 240/2010) PER IL QUADRIENNIO ACCADEMICO 2010-2011 – 2013-2014

1) *Sede di Brescia*

Locatelli dott. Massimo

2) *Sede di Piacenza*

Baffi dott. Claudio

3) *Sede di Roma*

Fadda dott. Guido
Ferrante dott. Angela Maria Rosaria

4) *Sede di Milano*

Balconi dott. Michela
Besana dott. Claudio
Lunghi dott. Carla
Matelli dott. Elisabetta
Sigismondi dott. Giammarco

c) STUDENTI PER IL BIENNIO ACCADEMICO 2012-2013 – 2013-2014

1) *Sede di Brescia*

Tosi Tommaso

2) *Sede di Piacenza*

Lo Re Donato

3) *Sede di Roma*

Giordano Antonio

4) *Sede di Milano*

Campo Maria Paola
Cinelli Gerardo Maria
Lupi Federica
Panisi Federico
Ridolfo Filippo
Riva Pietro
Silviani Luca Valerio

d) PERSONALE AMMINISTRATIVO, TECNICO E DI ASSISTENZA SANITARIA
PER IL QUADRIENNIO ACCADEMICO 2010-2011 – 2013-2014

1) *Sede di Brescia*

Goffi dott. Pier Angelo

2) *Sede di Piacenza*

Subacchi geom. Giovanni

3) *Sede di Roma*

Casagrande Claudia

4) *Sede di Milano*

De Toni dott. Ferruccio
Iemmo dott. Gianfranco

COLLEGIO DEI REVISORI DEI CONTI

Bernoni dott. Giuseppe, *presidente*
Porfiri dott. Massimo
Zanardi dott. Barbara

PROFESSORI E RICERCATORI

RUOLO DI ANZIANITÀ DEI PROFESSORI

PROFESSORI ORDINARI

Cognome e nome	Luogo nascita	Data nascita	Data nomina ad ordinario
FUMAGALLI CARULLI OMBRETTA BATTISTINA	Meda (MB)	05-03-1944	01-02-1979
FERRARI MIRELLA	Genova	20-03-1946	01-06-1979
GIARDINA BRUNO	Palermo	17-06-1945	12-12-1983
MAZZOLENI PIERA	Venezia	28-08-1947	21-01-1984
PONTAROLLO ENZO	Castellarano (RE)	11-10-1946	28-01-1984
BERETTA CARLO LUIGI	Cogliate (MB)	19-09-1947	27-02-1984
CASTRONOVO CARLO	Bagheria (PA)	01-01-1946	25-03-1984
CAMAIORA LUISA	Santo Stefano di Magra (SP)	20-07-1944	01-11-1984
MICHETTI FABRIZIO	Pescara	30-03-1946	28-03-1989
UBERTIS GIULIO	Milano	19-09-1950	24-04-1989
PIERI RENATO	Zevio (VR)	06-06-1948	28-04-1989
CITTADINI ACHILLE RENATO MARIA	Potenza	25-08-1944	04-08-1989
VITALE SERENA	Brindisi	10-07-1945	31-10-1989
FRASSO GIUSEPPE	Busto Arsizio (VA)	06-06-1949	03-11-1989
NAPOLI MARIO	Grotteria (RC)	05-05-1945	19-01-1990
GIOVAGNOLI AGOSTINO	Roma	19-02-1952	10-03-1990
TAMBURINI BELLANI MARIA CLARA	Lazzate (MB)	28-03-1945	01-05-1990
BOVONE LAURA	Genova	18-03-1946	01-06-1990
DEVECCHI CLAUDIO	Milano	09-08-1949	15-06-1990
TRAVI ALDO	Busto Arsizio (VA)	22-03-1952	21-09-1990
VARRI PIERPAOLO	Milano	12-06-1946	26-10-1990
CAMPIGLIO LUIGI PIERFRANCO	Milano	30-08-1947	29-10-1990
FILIPPINI LUIGI	Milano	02-04-1946	01-11-1990
LUSUARDI SIENA MARIA SILVIA	Milano	17-05-1946	01-11-1993
BONOMO LORENZO	Andria (BA)	18-08-1946	01-11-1993
BOTTURI FRANCESCO	Milano	31-01-1947	01-11-1993
DE FAVERI DANTE MARCO	Cison di Valmarino (TV)	12-01-1950	01-11-1993
DOLMETTA ALDO ANGELO	Milano	24-03-1951	01-11-1993
MARZONA NICOLETTA	Valvasone (PN)	04-02-1952	01-11-1993
GRILLO MICHELE	Trapani	05-10-1952	01-11-1993
PONZANELLI GIULIO	Carrara (MS)	25-09-1953	01-11-1993
CONSONNI GUIDO	Milano	09-01-1954	01-11-1993
DEGIOVANNI MARCO	Verona	22-07-1955	01-11-1993
SPOLIDORO MARCO SAVERIO	Milano	04-07-1957	01-11-1993
DI BLASIO PAOLA	Cupello (CH)	08-11-1949	01-11-1994
MAIRA GIULIO	San Cataldo (CL)	16-03-1944	01-11-1997
VALVO ALFREDO	Milano	20-07-1946	01-11-1997

GALVAN SERGIO	Levico Terme (TN)	18-09-1946	01-11-1997
CASTAGNOLA MASSIMO	Roma	27-11-1946	01-11-1997
CAIMI LUCIANO	Bollate (MI)	29-09-1947	01-11-1997
CANTILENA MARIO	Milano	18-04-1948	01-11-1997
PATI LUIGI	San Pietro in Lama (LE)	20-06-1950	01-11-1997
GALAZZI ENRICA	Carpaneto Piacentino (PC)	15-05-1951	01-11-1997
RADICATI DI BROZOLO LUCA	Regno Unito	27-06-1952	01-11-1997
ZECCHINI GIUSEPPE	Milano	05-11-1952	01-11-1997
DI BATTISTA MARIA LUISA	Lecce	08-07-1953	01-11-1997
RAYNAUD SAVINA	Milano	30-10-1954	01-11-1997
PASCALI VINCENZO LORENZO	Lizzanello (LE)	18-01-1955	01-11-1997
MICCINESI MARCO	Firenze	13-10-1956	01-11-1997
CAPRIO LORENZO	Milano	19-11-1957	01-11-1997
LENOCI MICHELE	Ventimiglia (IM)	03-11-1946	01-11-1998
BERTOLINO MARTA	Crema (CR)	20-04-1952	01-11-1998
FORTI GABRIO	Milano	05-05-1953	01-11-1998
TEDESCHI PIERO	Ferrara	05-07-1956	01-11-1998
ARBIA GIUSEPPE	Roma	03-07-1958	01-11-1998
PAOLINI MAURIZIO	Pagnacco (UD)	01-05-1960	01-11-1998
WEINRICH GERD HELLMUT	Germania	12-11-1950	01-11-1999
MORAMARCO VITO	Premilcuore (FC)	13-10-1954	01-11-1999
ANELLI FRANCO	Piacenza	26-06-1963	01-11-1999
GENUARDI MAURIZIO	Palermo	22-09-1957	01-10-2001
ROSSINI PAOLO MARIA	Roma	09-06-1949	01-11-2001
TORRIERO ANNA	Argentina	14-11-1951	01-11-2002
FORNARI DANIELE	Piacenza	11-06-1955	01-11-2002
RICCIARDI GUALTIERO	Napoli	17-04-1959	01-11-2002
FERRACCIOLI GIANFRANCO	San Giacomo delle Segnate (MN)	27-06-1949	20-12-2002
BALDUZZI RENATO	Voghera (PV)	12-02-1955	01-02-2003
EUSEBI LUCIANO	Brescia	11-12-1957	01-03-2003
VIGANÒ RENATA MARIA	Monza	12-06-1963	01-04-2003
SICA GIGLIOLA	Sala Consilina (SA)	11-09-1947	01-06-2003
ROVATI GIANCARLO	Milano	26-03-1948	01-09-2003
ASTORRI ROMEO	Lecco	20-05-1944	01-10-2003
BOTTO EVANDRO	Chiavari (GE)	14-08-1947	01-10-2003
GHIRINGHELLI ROBERTINO	Caronno Varesino (VA)	18-11-1947	01-10-2003
BOSIO ALBINO CLAUDIO	Cremona	24-07-1948	01-10-2003
MORELLI LORENZO	Genova	01-01-1954	01-10-2003
NICOLUSSI ANDREA	Trento	08-05-1964	01-10-2003
PROIETTI RODOLFO	Roma	26-06-1946	01-11-2003
CARUSO ALESSANDRO	Frosinone	19-05-1947	01-11-2003
BOARI GIUSEPPE	Milano	15-12-1947	01-11-2003
CAPOROSSO ALDO	Viterbo	28-11-1948	01-11-2003
BALLARIN DENTI ANTONIO ANGELO	Milano	27-02-1949	01-11-2003
MIGNANEGO FAUSTO	Genova	01-09-1949	01-11-2003
ULRYCH MARGHERITA	Gubbio (PG)	01-03-1950	01-11-2003
CAUDA ROBERTO	Genova	07-12-1952	01-11-2003
CATTANEO ARTURO	Milano	02-01-1955	01-11-2003
BOITANI ANDREA	Roma	07-11-1955	01-11-2003
PRESTI GAETANO MARIA GIOVANNI	Milano	04-05-1957	01-11-2003

DELLI GATTI DOMENICO	Milano	07-06-1957	01-11-2003
BANFI ALBERTO	Rho (MI)	28-07-1958	01-11-2003
GOBBER GIOVANNI	Transacqua (TN)	01-10-1958	01-11-2003
LUCIFORA CLAUDIO	Roma	21-02-1960	01-11-2003
ANTONIETTI ALESSANDRO	Pavia	30-04-1960	01-11-2003
CHIZZINI AUGUSTO	Viadana (MN)	15-07-1961	01-11-2003
GUALTIERI PAOLO	Napoli	20-07-1961	01-11-2003
BELCREDI MASSIMO	Brindisi	24-02-1962	01-11-2003
ROSSI GIOVANNA	Abbiategrosso (MI)	11-12-1944	01-12-2003
ANOLLI MARIO	Alba (CN)	10-06-1963	26-02-2004
DE NATALE MARIA LUISA	Aci Castello (CT)	26-10-1946	01-03-2004
BALDI PIER LUIGI	Tortona (AL)	27-07-1947	01-03-2004
DOGLIETTO GIOVANNI BATTISTA	Sparone (TO)	17-04-1948	01-03-2004
BEARZOT CINZIA SUSANNA	Milano	02-09-1955	01-03-2004
GALIMBERTI CARLO	Milano	19-02-1958	01-03-2004
MOLTENI MARIO MARCO	Varese	18-09-1958	01-03-2004
POTESTÀ GIAN LUCA	Genova	15-11-1952	06-04-2004
SANTERINI MILENA	Roma	25-02-1953	01-10-2004
ZARDIN DANILO	Canegrate (MI)	12-05-1954	01-10-2004
BORDIGNON MASSIMO	Empoli (FI)	14-11-1957	01-10-2004
CATELLANI PATRIZIA	Milano	18-05-1958	01-10-2004
BARONCELLI ALESSANDRO	Bologna	12-04-1959	01-10-2004
RUSSO PAOLO	Roma	24-04-1963	01-10-2004
PATRONO CARLO	Roma	01-09-1944	01-11-2004
BERETTA SIMONA	Lentate sul Seveso (MB)	26-11-1954	01-11-2004
RINDI GUIDO	Pavia	13-09-1957	01-11-2004
BARBIERI EDOARDO ROBERTO	Milano	11-02-1961	01-11-2004
ORIANI MARCO ERCOLE	Milano	10-05-1961	01-11-2004
DE SENA PASQUALE	Napoli	15-02-1963	01-11-2004
CARIELLO VINCENZO	Arezzo	23-12-1965	01-11-2004
LANZETTI CLEMENTE	Ceto (BS)	12-11-1943	01-01-2005
LIANO DANTE JOSÉ	Guatemala	07-11-1948	01-01-2005
CREA FILIPPO	Cosenza	19-09-1953	01-01-2005
BIANCHI ANGELO	Milano	24-04-1958	01-01-2005
VENTURINI LUCIANO	Angera (VA)	12-11-1945	01-03-2005
TALLACCHINI MARIACHIARA	Milano	28-05-1959	01-03-2005
VARESI PIETRO ANTONIO	Sant' Angelo Lodigiano (LO)	24-08-1950	01-04-2005
BAUSSOLA MAURIZIO LUIGI	Milano	24-03-1958	01-04-2005
VIVARELLI MARCO	Piacenza	11-02-1963	01-04-2005
SCIARRONE ALIBRANDI ANTONELLA	Milano	02-05-1965	01-04-2005
FELLEGARA ANNA MARIA	Borgonovo Val Tidone (PC)	18-01-1958	16-04-2005
MOLINARI GIAN PIETRO	Caorso (PC)	20-05-1948	01-10-2005
DE LEONARDIS MASSIMO	Trigolo (CR)	29-09-1949	01-10-2005
FIocca RENATO	Milano	03-08-1954	01-10-2005
MANZOLINI LUIGI	Monza	23-09-1954	01-10-2005
ZANOLA MARIATERESA	Brescia	24-10-1959	01-10-2005
MAGATTI MAURO	Como	05-05-1960	01-10-2005
MALAVASI PIERLUIGI	Bologna	11-04-1962	01-10-2005
MAGGIONI MARIO AGOSTINO	Gallarate (VA)	28-08-1964	01-10-2005
MAIOCCHI ROBERTO	Milano	20-03-1947	01-11-2005
PIERMATTEI ANGELO	Roma	10-09-1947	01-11-2005

LANDOLFI RAFFAELE	Caserta	07-02-1950	01-11-2005
BERNABEI ROBERTO	Firenze	24-01-1952	01-11-2005
LANGELLA GIUSEPPE	Loreto (AN)	11-09-1952	01-11-2005
PONTECORVI ALFREDO	Roma	09-05-1957	01-11-2005
NAVARRA PIERLUIGI	Melfi (PZ)	18-05-1957	01-11-2005
D'ADDONA ANTONIO	Roma	16-06-1966	01-11-2005
DELI ROBERTO	Terni	23-06-1948	22-12-2005
RADICE ROBERTO	Busto Arsizio (VA)	13-03-1947	01-03-2006
GRANONE PIERLUIGI MARIA	Roma	02-12-1947	01-03-2006
COSTAMAGNA GUIDO	Como	04-08-1952	01-03-2006
IORI VANNA	Poviglio (RE)	23-10-1948	01-10-2006
TACCOLINI MARIO	Lovere (BG)	01-01-1950	01-10-2006
COLOMBO FAUSTO	Milano	16-04-1955	01-10-2006
RAMA DANIELE	Monzambano (MN)	02-01-1956	01-10-2006
DEPPERU DONATELLA	Savona	17-01-1959	01-10-2006
BODEGA DOMENICO	Lecco	05-10-1960	01-10-2006
PERIS KETTY	Musile di Piave (VE)	25-11-1960	01-10-2006
BELLANTONE ROCCO	Villa San Giovanni (RC)	02-08-1953	01-11-2006
DOMENICO ALFONSO			
MARCHETTI ANTONELLA	San Remo (IM)	30-08-1958	01-11-2006
REGOLI DUCCIO	Lucca	08-07-1961	01-11-2006
MASSETTI MASSIMO	Cortona (AR)	02-06-1964	01-09-2007
MAZZUCCHI CARLO	Milano	19-05-1952	01-10-2007
MALERBA GIUSEPPINA	Legnano (MI)	15-07-1957	01-10-2007
EUGENI RUGGERO	Macerata	22-08-1960	01-10-2007
RESCIO GIUSEPPE	Lecce	21-09-1960	01-10-2007
MARZOCCHI ALFREDO	Salò (BS)	15-11-1960	01-10-2007
REGALIA CAMILLO	Milano	30-11-1962	01-10-2007
ANESSI PESSINA EUGENIO	Padova	18-04-1965	01-10-2007
MARI GIUSEPPE	Castiglione delle Stiviere (MN)	21-11-1965	01-10-2007
ROMAGNOLI COSTANTINO	Ascoli Piceno	18-04-1946	01-11-2007
RICCARDI RICCARDO	Pescara	13-11-1946	01-11-2007
PALUDETTI GAETANO	Roma	21-05-1952	01-11-2007
VERNA MARISA	Biella	05-05-1961	01-11-2007
COLOMBO PAOLO	Milano	18-05-1961	01-11-2007
PARSI VITTORIO EMANUELE	Torino	28-09-1961	01-11-2007
PERRONE ANDREA PAOLO	Cuggiono (MI)	01-09-1968	01-11-2007
PARISI DANIELA FERNANDA	Milano	28-08-1951	01-03-2008
PESSINA ADRIANO	Monza	03-08-1953	01-03-2008
PELLIZZARI FAUSTA	Milano	13-02-1954	01-03-2008
GIORDANO ALESSANDRO	Roma	20-12-1955	01-03-2008
GRASSI CLAUDIO	Salerno	17-12-1956	01-03-2008
MERZONI GUIDO STEFANO	Milano	02-05-1963	01-03-2008
MANGIA ALESSANDRO	Brescia	05-08-1963	01-03-2008
TIMPANO FRANCESCO	Reggio di Calabria	25-12-1964	01-03-2008
MAGANZANI LAURETTA	Rho (MI)	20-08-1966	01-03-2008
SOLIMANO STEFANO	Genova	25-03-1967	01-03-2008
MALAGUTI MARIA CHIARA	Bologna	26-02-1964	02-05-2008
PACCAGNINI ERMANNO	Castano Primo (MI)	22-06-1949	01-10-2008
ALBANESE ALBERTO	Taranto	15-07-1953	01-10-2008
LOSSANI MARCO ANGELO	Milano	20-10-1960	01-10-2008
ELEFANTI MARCO	Piacenza	07-10-1962	01-10-2008

GRASSO ALDO	Sale delle Langhe (CN)	10-04-1948	01-11-2008
MOLINARI ENRICO	Piacenza	02-07-1951	01-11-2008
COLOSIMO CESARE	Roma	22-08-1953	01-11-2008
BASSI PIERFRANCESCO	Feltre (BL)	27-08-1954	01-11-2008
PORRO ANTONIETTA	Milano	06-11-1956	01-11-2008
BELLINI ERALDO	Serra de' Conti (AN)	29-03-1957	01-11-2008
D'ALONZO LUIGI	Serracapriola (FG)	25-01-1959	01-11-2008
FUMAGALLI ARMANDO	Cassano d'Adda (MI)	01-08-1963	01-11-2008
RIVOLTELLA PIER CESARE	Treviglio (BG)	25-01-1964	01-11-2008
TUNISINI ANNALISA	La Spezia	26-02-1965	01-11-2008
CERULLI GIULIANO GIORGIO	Roccavivara (CB)	23-04-1947	01-01-2009
RENNA MAURO	Milano	03-05-1969	01-01-2009
CARERA ALDO	Ternate (VA)	11-12-1949	01-03-2009
LANZONE ANTONIO	Cosenza	23-09-1954	01-03-2009
SAVELLI NINO	Roma	31-03-1959	01-03-2009
BARTOLOMEO PAOLO	Avezzano (AQ)	12-09-1962	01-03-2009
TAVORMINA VALERIO	Castelvetrano (TP)	03-05-1947	01-10-2009
VISONÀ GIUSEPPE	Valdagno (VI)	03-08-1951	01-10-2009
POLENGHI SIMONETTA	Milano	19-12-1960	01-10-2009
BOCCI MARIA	Milano	28-03-1964	01-10-2009
BESTAGNO FRANCESCO	Genova	24-03-1966	01-10-2009
CICCHETTI AMERICO	Roma	21-06-1969	01-10-2009
VALENTE SALVATORE	Gaeta (LT)	02-10-1946	01-11-2009
MARASSI MASSIMO	Cardano al Campo (VA)	13-05-1954	01-11-2009
TREVISAN MARCO	Milano	19-05-1954	01-11-2009
SPAGNOLO ANTONIO	Roma	12-04-1956	01-11-2009
GIOACCHINO			
BOCCACIN LUCIA	Milano	16-11-1956	01-11-2009
D'UGO DOMENICO	Roma	13-01-1957	01-11-2009
ANTONELLI MASSIMO	Roma	23-02-1957	01-11-2009
MARSEGUERRA GIOVANNI	Roma	23-08-1962	01-11-2009
ZEPELLI PAOLO	Roma	19-11-1946	28-11-2009
MONTANARI DANIELE	Roncoferraro (MN)	25-07-1949	01-03-2010
MAROCCO ADRIANO	Chieri (TO)	07-02-1955	01-03-2010
MILANESE GUIDO FABRIZIO	Genova	22-01-1956	01-03-2010
ZOBOLI ROBERTO	Luzzara (RE)	06-05-1956	01-03-2010
SCAMBIA GIOVANNI	Catanzaro	24-12-1959	01-03-2010
PAGETTI FLORA IDA	Milano	19-04-1950	01-10-2010
GIACCARDI CHIARA	Forlì	03-12-1959	01-10-2010
MARTA RIZZI ELENA	Legnano (MI)	03-11-1963	01-10-2010
AGLIARI ANNA	Traversetolo (PR)	16-01-1961	01-11-2010
ZUFFADA ELENA	Borgonovo Val Tidone (PC)	09-05-1961	01-11-2010
ALBERZONI MARIA PIA	Milano	23-11-1952	01-10-2011
ZOIA MARIA	Inveruno (MI)	01-04-1962	01-10-2011
DE STEFANO VALERIO	Roma	26-01-1956	01-11-2011
LOGOZZO MAURIZIO	Roccella Ionica (RC)	27-07-1958	01-03-2012
BIANCHI DE CARO MONICA	Milano	17-04-1960	01-03-2012
PIERA			
MOTOLESE MAURIZIO	Grottaglie (TA)	01-10-1967	01-03-2012
VECCHIO FABIO MARIA	Catanzaro	14-10-1951	01-11-2012
PONI STEFANO	Cesena (FC)	23-08-1960	01-11-2012
BARALDI STEFANO	Quistello (MN)	24-02-1964	01-11-2012
SOLIMENE LAURA	Lissone (MB)	02-07-1956	01-03-2013

SCARATTI GIUSEPPE Palazzolo sull'Oglio (BS) 13-08-1957 01-03-2013

PROFESSORI STRAORDINARI

Cognome e nome	Luogo nascita	Data nascita	Data nomina a straord.
COLOMBO ROBERTO	Griante (CO)	14-04-1953	01-11-2006
CORDARO MASSIMO	Roma	18-12-1960	01-03-2008
ZUPPI CECILIA	Roma	03-06-1949	01-11-2009
MASETTI RICCARDO	Ancona	29-09-1954	01-11-2009
FOLGHERAITER FABIO	Segonzano (TN)	06-02-1955	01-10-2010
ZANFRINI LAURA	Como	06-05-1965	01-10-2010
MERCURI EUGENIO MARIA	Catanzaro	31-03-1963	01-11-2010
BARONE CARLO ANTONIO MARIO	Cursi (LE)	11-02-1947	01-03-2011
MASOERO FRANCESCO	Piacenza	15-09-1952	01-03-2011
CAFARO PIETRO	Gioia del Colle (BA)	22-05-1953	01-03-2011
BICHI RITA	Roma	15-10-1953	01-03-2011
COCCONCELLI PIER SANDRO	Piacenza	09-01-1960	01-03-2011
ROGNONI FRANCESCO	Pavia	17-01-1960	01-03-2011
CHIZZONITI ANTONIO GIUSEPPE MARIA	Camini (RC)	11-07-1960	01-03-2011
MORA EMANUELA	Premosello-Chiovenda (VB)	31-07-1962	01-03-2011
SIMEONE DOMENICO	Martina Franca (TA)	27-02-1963	01-03-2011
MANFREDI GIUSEPPE	Piacenza	23-08-1963	01-03-2011
GASBARRINI ANTONIO	Bologna	11-10-1963	01-03-2011
ALBANESE ANTONIO	Massafra (TA)	15-03-1967	01-03-2011
FERRANTE VINCENZO	Trapani	11-09-1967	01-03-2011
D'ADDA ALESSANDRO	Brescia	20-08-1969	01-03-2011
CAPPELLARI LORENZO	Milano	16-09-1969	01-03-2011
BECCALLI ELENA	Monza	25-07-1973	01-03-2011
GATTI MARIA CRISTINA	Milano	26-02-1956	01-10-2011
MAGGIONI MARIA LUISA	Milano	21-02-1957	01-10-2011
BONOLA ANNA PAOLA	Milano	13-03-1961	01-10-2011
GHIZZONI CARLA FRANCESCA	Pavia	04-09-1964	01-10-2011
CIGADA SARA	Milano	26-07-1968	01-10-2011
CENTONZE FRANCESCO	San Pietro Vernotico (BR)	10-11-1974	01-10-2011
PELO SANDRO	Roma	13-09-1950	01-11-2011
AJMONE MARSAN PAOLO	Como	09-10-1960	01-11-2011
CAPRI ETTORE	Salerno	12-02-1963	01-11-2011
DE SPIRITO MARCO	Roma	05-03-1964	01-11-2011
SANGUINETTI MAURIZIO	Roma	23-06-1966	01-11-2011
MORANDI CORRADINI ANTONELLA	Trento	24-01-1958	01-03-2012
FEMMINIS GIANLUCA	Premosello-Chiovenda (VB)	21-09-1962	01-10-2012
CETRA ANTONIO	Quartu Sant'Elena (CA)	08-12-1971	01-03-2013

PROFESSORI ASSOCIATI (CONFERMATI)

Cognome e nome	Luogo nascita	Data nascita	Data conferma in ruolo
GOLIA PAOLO	Verona	29-07-1944	01-08-1980
MANZONETTO PIETRO	Castelfranco Veneto (TV)	24-11-1944	01-08-1980
CASTAGNA LUIGI	Lecco	21-10-1945	01-08-1980
FRAZZI ERMES	Soragna (PR)	13-11-1949	28-03-1985
TIRELLI PALUMMERI LUCIA	Piacenza	09-05-1951	28-03-1985
SLERCA LEONE ANNA	Sesto ed Uniti (CR)	17-06-1946	16-04-1985
LIVA ALBERTO	Milano	11-10-1947	01-05-1986
RANELLETTI FRANCO ORESTE	Clusone (BG)	14-08-1944	01-07-1986
FENICI RICCARDO	Fiume Veneto (PN)	06-02-1945	01-07-1986
EBOLI MARIA LUISA	Caserta	27-03-1948	01-11-1987
CESQUI SANTE MARIA	Norcia (PG)	03-12-1946	25-03-1989
GANGITANO CARLO CESARE	Canicattì (AG)	13-05-1945	01-07-1989
SCHIAVONI GIOVANNI	Taranto	11-12-1944	01-08-1989
LOPERFIDO FRANCESCO	Molfetta (BA)	21-04-1945	01-08-1989
NANNI GIUSEPPE	Rimini	21-07-1948	01-10-1989
LAURIOLA LIBERO	Foggia	11-06-1947	01-01-1990
ROSSI VITTORIO	Bologna	25-10-1957	02-06-1990
TROIANI DIANA	Cottanello (RI)	14-02-1946	01-10-1990
CONFALONIERI MARCO	Milano	16-08-1953	28-03-1991
MARTORANA GIUSEPPE ETTORE	Civitella Paganico (GR)	14-03-1945	01-08-1991
OLIVA GIANCARLO	Trepuzzi (LE)	05-11-1944	01-10-1991
FICARRA MARIA GIOVANNA	Tortorici (ME)	13-08-1944	01-04-1993
BRIA PIETRO	Rose (CS)	30-07-1945	01-04-1993
CATALDI LUIGI	San Cesario di Lecce (LE)	06-08-1945	01-04-1993
PAPARELLA PIERLUIGI	Cantalupo nel Sannio (IS)	21-06-1946	01-04-1993
RUGGERI GIUSEPPE	Roma	28-09-1946	01-04-1993
SNIDER FRANCESCO	Roma	12-01-1947	01-04-1993
SPECA STEFANIA	Ascoli Piceno	10-04-1947	01-04-1993
LEMMO GIANFRANCO	Agropoli (SA)	30-05-1947	01-04-1993
MARTA MAURIZIO	Roma	06-07-1947	01-04-1993
MANGO DANIELA	Roma	25-02-1948	01-04-1993
SCIRPA PAOLO	Roma	10-05-1948	01-04-1993
CAMPO SEBASTIANO	Favignana (TP)	02-10-1948	01-04-1993
MAUSSIER MARIA LODOVICA	Avezzano (AQ)	28-02-1950	01-04-1993
DANZA FRANCESCO MARIA	Roma	01-06-1950	01-04-1993
MASSI GUIDO	Camerino (MC)	18-03-1951	01-04-1993
MIGGIANO GIACINTO ABELE DONATO	Giuggianello (LE)	07-08-1951	01-04-1993
GRASSETTI FRANCO	Roma	20-02-1944	01-04-1994
BERTOLINI CARLO	Portoferraio (LI)	04-02-1945	01-11-1995
SILVA ANGELA	Borgonovo Val Tidone (PC)	20-04-1950	01-11-1995
PANDOLFI FRANCO	Genova	23-11-1950	01-11-1995
PIETRI AMEDEO	Guastalla (RE)	09-02-1951	01-11-1995
CARBONE ARNALDO	Roma	29-02-1952	01-11-1995
LEONINI FERNANDO	Milano	25-03-1952	01-11-1995
EVOLI AMELIA	Melito di Porto Salvo (RC)	29-04-1952	01-11-1995
CALAMO SPECCHIA FRANCESCO PAOLO	Pieve di Sacco (PD)	31-07-1954	01-11-1995

FILIPPI GUIDO MARIA	Roma	04-09-1954	01-11-1995
CALAMARI LUIGI	Carpaneto Piacentino (PC)	17-10-1954	01-11-1995
MARTIRE MARIA	Longobardi (CS)	18-01-1955	01-11-1995
PIANTA SILVIA	Brescia	22-05-1955	01-11-1995
AGNES SALVATORE	Roma	20-06-1955	01-11-1995
PETROSINO SILVANO	Milano	24-06-1955	01-11-1995
GRANATO ALBERTO	Roma	22-05-1959	01-11-1995
CERUTTI MARIA VITTORIA	Varese	07-08-1952	01-11-1996
SCHIAVINO DOMENICO	Foggia	26-03-1948	01-01-1997
DELI GIORGIO	Terni	27-09-1950	01-11-1997
DE CARLI SCIUMÈ CECILIA	Milano	16-05-1948	01-11-2001
FANFANI FRANCESCO	Sansepolcro (AR)	26-11-1948	01-11-2001
BINDA VILMA RITA	Varese	16-12-1948	01-11-2001
TAMBURRINI ENRICA	Corridonia (MC)	28-03-1956	01-11-2001
PRANDINI ALDO	Codogno (LO)	24-03-1957	01-11-2001
BAVARESCO LUIGI	Paderno del Grappa (TV)	04-06-1957	01-11-2001
LARocca LUIGI MARIA	Alberobello (BA)	27-04-1958	01-11-2001
BOCCALETTI STEFANO	Bergamo	24-09-1959	01-11-2001
SERVIDEI SERENELLA	Caserta	22-04-1956	01-11-2002
CONTI GIORGIO	Bologna	06-11-1956	01-11-2002
SPERA MAURO	Roma	10-02-1958	01-11-2002
GUI DANIELE	Padova	12-02-1949	01-06-2003
MORDENTE ALVARO	Roma	23-10-1954	01-06-2003
RAPACCINI GIAN LODOVICO	Roma	11-03-1951	01-07-2003
SOMMA FRANCESCO	Napoli	16-03-1951	01-11-2003
TACCHI ENRICO MARIA	Busto Arsizio (VA)	08-12-1951	01-11-2003
DELL'ASTA ADRIANO	Cremona	26-08-1952	01-11-2003
PIRRONTI TOMMASO	Andria (BA)	09-04-1953	01-11-2003
ALMADORI GIOVANNI	Foligno (PG)	04-10-1955	01-11-2003
CALVIELLO GABRIELLA	Roma	24-12-1955	01-11-2003
MINGRONE GELTRUDE	Rossano (CS)	07-01-1956	01-11-2003
SOFO LUIGI	Roma	11-01-1956	01-11-2003
REGGIANI ENRICO	Concordia sulla Secchia (MO)	18-11-1959	01-11-2003
RIZZI MARCO	Varese	19-06-1962	01-11-2003
GAMBASSI GIOVANNI	Ferrara	13-10-1962	01-11-2003
ZAPPA DIEGO	Mariano Comense (CO)	08-11-1965	01-11-2003
GRIPPAUDO CRISTINA	Roma	17-01-1963	18-11-2003
BERNARDI CLAUDIO	Vimodrone (MI)	05-02-1949	01-12-2003
TEDESCHI FRANCESCO	Milano	21-07-1962	01-12-2003
MISSAGLIA FEDERICA	Milano	18-08-1970	15-12-2003
COCO CLAUDIO	Roma	07-07-1956	01-01-2004
ANILE CARMELO	Santa Maria di Licodia (CT)	02-01-1950	01-03-2004
CITTERIO FRANCO	Milano	22-07-1952	01-03-2004
MORO DANIELE	Lodi	24-04-1959	01-03-2004
CICERI MARIA RITA	Veduggio con Colzano (MB)	05-06-1960	01-03-2004
ZUPPA ANTONIO ALBERTO	San Severo (FG)	30-03-1948	01-10-2004
NOIA GIUSEPPE ANTONIO	Terranova da Sibari (CS)	14-01-1951	01-10-2004
RINOLDI DINO GUIDO	Sacile (PN)	18-11-1951	01-10-2004
FERRAZZANI SERGIO	Viterbo	06-06-1952	01-10-2004
BLASI MARIA ANTONIETTA	Borbona (RI)	22-06-1952	01-10-2004
RIVA FRANCO	Roverbella (MN)	08-05-1953	01-10-2004
SACCHI DARIO MARCO	Milano	13-09-1955	01-10-2004

GILLI GABRIELLA	Ivrea (TO)	22-12-1955	01-10-2004
ROVETTA ALESSANDRO	Milano	10-05-1956	01-10-2004
MORES NADIA	Trento	08-03-1959	01-10-2004
DALLA SEGA FRANCO	Trento	12-06-1960	01-10-2004
SABBIONI PAOLO	Melzo (MI)	01-05-1962	01-10-2004
ULIVI URBANI LUCIA	Roma	22-03-1948	01-11-2004
DI PIETRO MARIA LUISA	Avola (SR)	16-06-1957	01-11-2004
BATTILANI PAOLA	Parma	29-07-1959	01-11-2004
DAMIANI GIANFRANCO	Benevento	05-04-1964	01-11-2004
GALLI JACOPO	Nocera Inferiore (SA)	04-07-1965	01-11-2004
SCOLARI GIANLUIGI	Cremona	11-01-1947	01-01-2005
CONTI GUIDO	Crotone	13-02-1954	01-01-2005
AMBROSANIO MARIA	Caserta	05-05-1954	01-01-2005
BAGLIONI ANGELO STEFANO	Milano	06-06-1960	01-01-2005
MARGARITORA STEFANO	Roma	09-07-1960	01-01-2005
PAROLI ROBERTA	Brescia	31-08-1961	01-01-2005
MOR WUEHRER LUCIA	Brescia	12-01-1963	01-01-2005
MARANA RICCARDO	Venezia	14-01-1950	01-03-2005
TAVAZZI BARBARA	Genova	10-01-1959	01-03-2005
POZZOLI GIACOMO	Città della Pieve (PG)	25-10-1960	01-03-2005
BELLINO ENRICO	Varese	28-12-1963	01-03-2005
TAMANZA GIANCARLO	Cologne (BS)	01-02-1964	01-03-2005
CATTANI PAOLA	Roma	19-08-1954	27-05-2005
TOMEA PAOLO GIOVANNI ANTONIO	Milano	04-12-1945	01-10-2005
BALCONI CARLA	Stradella (PV)	19-05-1948	01-10-2005
SIMONELLI GIORGIO	Vercelli	03-09-1948	01-10-2005
FINAZZI ROSA BIANCA	Chiuduno (BG)	14-09-1948	01-10-2005
CORTELLAZZI SILVIA	Gravedona (CO)	29-09-1949	01-10-2005
COLOMBO GIUSEPPE	Milano	14-01-1950	01-10-2005
LANDUCCI FRANCA	Grosseto	09-06-1953	01-10-2005
SANNAZARO MARCO	Milano	25-06-1955	01-10-2005
BRAMANTI DONATELLA	Varese	04-05-1956	01-10-2005
ROSSI MARCO	Milano	18-05-1956	01-10-2005
LOMBARDI MARCO	Milano	27-04-1957	01-10-2005
PATTONI MARIA PIA	Cremona	20-11-1957	01-10-2005
DIODATO ROBERTO	Milano	25-04-1958	01-10-2005
PAGANO EMANUELE	Pavia	03-04-1963	01-10-2005
IAFRATE RAFFAELLA	Codogno (LO)	28-04-1964	01-10-2005
VILLA FRANCESCO	Abbiategrosso (MI)	01-03-1946	01-11-2005
FERNANDEZ MARQUEZ EDUARDO MARCOS	Perù	14-01-1949	01-11-2005
VALENTINI VINCENZO	Camerino (MC)	21-07-1953	01-11-2005
SGANGA GABRIELE	Nicotera (CZ)	01-01-1954	01-11-2005
CORVI ROBERTA	Piacenza	06-03-1955	01-11-2005
TONDI PAOLO	Lecce	07-03-1955	01-11-2005
BARBETTA GIANPAOLO	Milano	07-06-1960	01-11-2005
BORRONI MARIAROSA	Saronno (VA)	24-11-1960	01-11-2005
MARCHETTI DANIELA	Roma	12-11-1962	01-11-2005
CURRÒ DIEGO	Messina	17-08-1963	01-11-2005
MONTUSCHI PAOLO	Roma	17-04-1964	01-11-2005
MILANO GIUSEPPE	Erice (TP)	25-06-1966	01-11-2005
BIANCHI ERNESTO	Costa de' Nobili (PV)	26-11-1951	01-12-2005

WOLF FEDERICA	Verona	01-08-1954	01-12-2005
FALSINI BENEDETTO	Roma	08-03-1956	01-12-2005
VILLA GABRIELE	Milano	18-06-1964	01-12-2005
SICA SIMONA	Chieti	05-03-1962	01-01-2006
MASTROMATTEO GIUSEPPE	Trinitapoli (FG)	02-01-1948	01-03-2006
MAIOCCHI MARIA TERESA	Milano	18-01-1950	01-03-2006
ZAPPACOSTA BRUNO	Roma	15-11-1951	01-03-2006
CODINI ENNIO	Premosello-Chiovenda (VB)	16-07-1957	01-03-2006
REBUZZI ANTONIO GIUSEPPE	Foggia	18-05-1950	01-10-2006
FUMAGALLI MERAUIGLIA MARINELLA	Busto Arsizio (VA)	27-09-1950	01-10-2006
MEUCCI ELISABETTA	Pisa	25-01-1952	01-10-2006
CASOLO FRANCESCO	Somma Lombardo (VA)	23-12-1959	01-10-2006
FANDELLA PAOLA	Luino (VA)	22-07-1962	01-10-2006
D'ACUNTO NICOLANGELO	Albenga (SV)	05-01-1966	01-10-2006
FLOREANI ALBERTO	Milano	03-10-1967	01-10-2006
BAGGIO MARIO	Cittadella (PD)	15-01-1948	01-11-2006
GRIECO ANTONIO	Roma	04-08-1952	01-11-2006
ZOLLINO MARCELLA	Maglie (LE)	28-04-1957	01-11-2006
ROMANO ANTONINO	Centuripe (EN)	09-05-1949	23-11-2006
MARANO PIERPAOLO	Cosenza	01-09-1965	20-12-2006
GAMBARO GIOVANNI	Noale (VE)	14-11-1954	12-01-2007
SCATENA ROBERTO	Roma	02-02-1955	01-03-2007
CRESPI ROBERTA	Busto Arsizio (VA)	03-12-1960	01-03-2007
COTELLESA SILVIO	Pescara	31-12-1961	01-03-2007
CONFALONIERI EMANUELA MARIA	Milano	19-09-1962	01-03-2007
DE MARINIS LAURA	Civitacampomarano (CB)	09-05-1949	27-05-2007
PACELLI FABIO	Roma	18-09-1960	27-05-2007
CRUCITTI ANTONIO	Padova	26-08-1962	01-10-2007
VANONI SILVIA	Milano	11-03-1963	01-10-2007
GURRIERI FIORELLA	Ragusa	19-03-1963	01-10-2007
PAREGLIO STEFANO	Vercelli	25-03-1963	01-10-2007
ROSNATI PALANDRI ROSA REGINA	Milano	17-09-1964	01-10-2007
LANZ MARGHERITA	Roma	26-08-1965	01-10-2007
COLOMBO FERDINANDO	Seregno (MB)	20-05-1967	01-10-2007
BELLAVITE PELLEGRINI CARLO	Milano	11-09-1967	01-10-2007
ROSINA ALESSANDRO	Este (PD)	04-07-1968	01-10-2007
TORRIOLI MARIA GIULIA	Roma	10-12-1948	01-11-2007
GLIECA FRANCO	Chieti	04-11-1953	01-11-2007
CAVALIERE FRANCO	Bologna	14-07-1954	01-11-2007
TOESCA DI CASTELLAZZO AMELIA	Roma	08-02-1956	01-11-2007
PAGANO LIVIO	Perugia	03-04-1956	01-11-2007
GIRARDI MARIATERESA	Milano	26-05-1958	01-11-2007
GIULIANTE FELICE	Chieti	29-01-1962	01-11-2007
AGORNI MIRELLA	Milano	31-05-1965	01-11-2007
RIVA GIUSEPPE	Milano	29-03-1967	01-11-2007
NARDON SCHMID ERIKA	Salerno (BZ)	19-02-1948	01-03-2008
DE COSMO GERMANO	Avellino	01-01-1951	01-03-2008
RUFINI VITTORIA	Sassari	05-08-1957	01-03-2008
MIGLIERINA ENRICO	Varese	11-11-1969	01-03-2008

RIA FRANCESCO	Roma	22-12-1961	15-03-2008
LOMBARDI CELESTINO PIO	San Giovanni Rotondo (FG)	27-09-1960	04-04-2008
MUTIGNANI MASSIMILIANO	Roma	04-05-1964	05-04-2008
PICCOLI ITALO	Milano	28-06-1947	01-10-2008
ELLI ENRICO	Seveso (MB)	03-04-1950	01-10-2008
FRARE PIERANTONIO	Seveso (MB)	11-12-1956	01-10-2008
CREMONINI CINZIA	Milano	21-04-1958	01-10-2008
DELDOSSI LAURA	Brescia	18-11-1964	01-10-2008
RIGAMONTI SILVIA	Lecco	03-09-1968	01-10-2008
VILLA ANGELA IDA	Gorgonzola (MI)	12-12-1968	01-10-2008
RAJOLA FEDERICO	Pescara	17-05-1969	01-10-2008
FANCHI MARIAGRAZIA	Bellano (LC)	05-07-1970	01-10-2008
BARLETTA ANTONINO	Catania	24-06-1972	01-10-2008
MASULLO CARLO	Napoli	19-01-1952	01-11-2008
JANIRI LUIGI	Roma	22-04-1956	01-11-2008
RICCI ENZO	Venezia	25-05-1957	01-11-2008
GIACCARI ANDREA	Roma	08-05-1960	01-11-2008
COLOMBO MADDALENA	Milano	09-04-1961	01-11-2008
ZUCCALÀ GIUSEPPE	Napoli	04-06-1961	01-11-2008
CAIRO MARIA TERESA	Milano	14-06-1965	01-11-2008
LAURENTI PATRIZIA	Foligno (PG)	06-07-1965	01-11-2008
CHIURAZZI PIETRO	Roma	25-08-1967	01-11-2008
SOLLAZZI LILIANA	San Demetrio ne' Vesti (AQ)	13-02-1954	15-11-2008
ARTUSO ALBERTO	Roma	02-04-1952	30-11-2008
ZINI GINA	Roma	15-06-1952	06-12-2008
MAISTO GUGLIELMO	Genova	13-09-1952	01-03-2009
ROTONDI CLAUDIA	Saronno (VA)	19-10-1966	01-03-2009
COLOMBO LUCA VITTORIO ANGELO	Gorgonzola (MI)	19-08-1967	01-03-2009
SANTINI ANDREA	Varese	14-09-1969	01-03-2009
BRANCA PAOLO LUIGI	Milano	05-11-1957	01-10-2009
NARDELLI GIUSEPPE	Trento	25-10-1959	01-10-2009
BORGONOVÌ FAUSTO	Milano	23-01-1960	01-10-2009
REDAELLI RICCARDO	Seregno (MB)	15-06-1964	01-10-2009
PETRELLA GIOVANNI	Capua (CE)	03-11-1971	01-10-2009
PALANO DAMIANO	Mantova	19-09-1972	01-10-2009
MARIA GIORGIO	Lamezia Terme (CZ)	25-02-1947	01-11-2009
CALDARELLI MASSIMO	Spoletto (PG)	05-10-1949	01-11-2009
BARTOCCIONI EMANUELA	Roma	11-12-1950	01-11-2009
ARCANGELI ANDREA	Roma	16-06-1955	01-11-2009
IACOPINO FORTUNATA	Seminara (RC)	21-06-1958	01-11-2009
TABAGLIO VINCENZO	Voltido (CR)	08-08-1959	01-11-2009
POMPILI MAURIZIO	Roma	10-09-1959	01-11-2009
MERLINO BIAGIO	Salerno	09-01-1960	01-11-2009
DE CRISTOFARO RAIMONDO	Napoli	27-09-1960	01-11-2009
CANALI GABRIELE	Parma	08-04-1962	01-11-2009
ZONI LAURA	Piacenza	31-03-1965	01-11-2009
PIVA MARIACRISTINA	Piacenza	23-04-1971	01-11-2009
ARCOVITO ALESSANDRO	Roma	08-12-1971	01-11-2009
CORSELLO SALVATORE MARIA	Canicattì (AG)	03-03-1954	01-03-2010
GOZZOLI CATERINA	Brescia	13-07-1966	01-03-2010
RIVELLINI GIULIA	Milano	30-05-1969	01-03-2010
OCCHINO ANTONELLA	Como	21-02-1971	01-03-2010

CASELLI MARCO	Chiavari (GE)	19-05-1973	01-03-2010
SANGALETTI LUIGI ERMENEGILDO	Treviglio (BG)	08-08-1964	01-10-2010
ZOLI ANGELO	Roma	08-07-1952	01-11-2010
ROSSI MARCO	Ancona	10-05-1959	01-11-2010
AROLDI PIERMARCO	Milano	29-07-1961	01-11-2010
DELOGU GIOVANNI	Sassari	28-08-1969	01-11-2010
D'ALESSANDRO FRANCESCO	Cosenza	20-11-1978	01-11-2010
APA ROSANNA	Cosenza	01-01-1961	13-11-2010
CAPALDO ANTONIO	Avellino	28-02-1970	01-03-2011
FRANCHI CLARA	Verona	24-04-1973	10-05-2011
PARAZZINI SERGIO SERAFINO	Casalpusterlengo (LO)	29-03-1951	01-10-2011
RIVA ELENA	Anzano del Parco (CO)	07-04-1965	01-10-2011
TRIANI PIERPAOLO	Pontremoli (MS)	12-10-1965	01-10-2011
ALLENÀ MARCO	Mondovì (CN)	17-05-1974	01-10-2011
PICCOLI BRUNO	Milano	16-05-1948	01-11-2011
DI SIMONE NICOLETTA	Biella	23-07-1963	01-11-2011
ARDIZZONE PAOLO FIORAVANTI	Milano	22-11-1956	01-03-2012
ZANAROTTI MARIA CHIARA	Belgio	19-04-1962	01-03-2012
LUCARNO GUIDO	Novi Ligure (AL)	05-09-1957	01-10-2012
CHIAPPINI ELISABETTA	Piacenza	15-08-1957	01-11-2012

PROFESSORI ASSOCIATI (NON CONFERMATI)

Cognome e nome	Luogo nascita	Data nascita	Data inquadramento
GIOIA FEDERICA	Seregno (MB)	25-04-1968	01-03-2002
POLI FEDERICA	Verona	27-07-1967	01-11-2009
CANTALUPPI GABRIELE	Como	07-05-1971	01-11-2009
CARDILLO CARMINE	Avellino	19-06-1958	01-03-2010
SPANU TERESA	Iglesias (CA)	29-07-1953	01-11-2010
STORTI SERGIO	Volturara Irpina (AV)	16-03-1955	01-11-2010
FUMI GIANPIERO	Codogno (LO)	22-11-1959	01-11-2010
MORGANTI ALESSIO GIUSEPPE	Ascoli Piceno	22-06-1960	01-11-2010
CARRÀ ELISABETTA	Legnano (MI)	09-11-1962	01-11-2010
CORVI PAOLA	Milano	10-01-1964	01-11-2010
LANDI FRANCESCO	Roma	20-01-1964	01-11-2010
SGAMBATO ALESSANDRO	Santa Maria a Vico (CE)	18-01-1967	01-11-2010
D'ASCENZO MARCELLO	Montenero di Bisaccia (CB)	12-02-1969	01-11-2010
MACINATI MANUELA SAMANTHA	Roma	26-11-1970	01-11-2010
CERBO PASQUALE	Pietramelara (CE)	30-05-1973	01-11-2010
SALLUSTIO GIUSEPPINA	Roccavivara (CB)	18-08-1956	01-03-2011
NIELSEN CARSTEN KRABBE	Danimarca	07-11-1962	01-03-2011
SEBASTIANI ROBERTA	Milano	02-04-1963	01-03-2011
ALFIERI SERGIO	Roma	28-12-1966	01-03-2011
ANTOLDI FABIO	Cremona	01-11-1967	01-03-2011
TESSERA DANIELE	Pavia	10-05-1968	01-03-2011

BOZZI STEFANO	Avezzano (AQ)	17-12-1969	01-03-2011
SBUELZ ALESSANDRO	Palmanova (UD)	15-07-1970	01-03-2011
VENDRAMINI EMANUELE ANTONIO	Milano	24-08-1970	01-03-2011
SAITA EMANUELA	Milano	17-11-1961	01-10-2011
MURPHY AMANDA CLARE	Stati Uniti d'America	06-05-1966	01-10-2011
CADEI LIVIA	Brescia	03-12-1967	01-10-2011
LOMBARDI ALESSANDRA	Brescia	23-11-1971	01-10-2011
FRIGENI CLAUDIO	Bergamo	17-12-1975	01-10-2011
MONDINI PAOLO FLAVIO	Milano	09-09-1976	01-10-2011
PISTELLI RICCARDO	Orvieto (TR)	01-01-1949	01-11-2011
MANNA RAFFAELE	Acerra (NA)	22-04-1950	01-11-2011
DI NARDO WALTER	Santi Cosma e Damiano (LT)	29-08-1956	01-11-2011
SCKOKAI PAOLO	Piacenza	05-06-1965	01-11-2011
IMPERATORI BARBARA	Ferrara	20-08-1967	01-11-2011
PICCOLO SALVATORE	Pomigliano d'Arco (NA)	22-02-1976	01-11-2011
LEONE ANTONIO	Lamezia Terme (CZ)	20-08-1953	01-03-2012
PALLINI ROBERTO	Roma	30-07-1957	01-03-2012
PENNISI ALBERTO MARIANO	Sant'Alfio (CT)	10-08-1958	01-03-2012
CAMMAROTA GIOVANNI	Casal Velino (SA)	18-03-1963	01-03-2012
POSTERARO BRUNELLA	Cosenza	21-12-1963	01-03-2012
ISOTTON ROBERTO	Milano	22-10-1965	01-03-2012
RAFFAELLI MARCO	Chiusi (SI)	18-05-1969	01-03-2012
PERSIANI ROBERTO	San Benedetto del Tronto (AP)	04-10-1969	01-03-2012
BOCCIA STEFANIA	Napoli	24-01-1974	01-03-2012
RENDA ANDREA	Firenze	24-02-1979	01-03-2012
IANNOTTA GIULIANO ORLANDO	Milano	06-08-1976	01-10-2012
VARRASO GIANLUCA	Maglie (LE)	14-05-1969	01-11-2012
VITTADINI NICOLETTA	Milano	21-06-1965	01-03-2013

RUOLO DEI RICERCATORI UNIVERSITARI

RICERCATORI UNIVERSITARI CONFERMATI

Cognome e nome	Luogo nascita	Data nascita	Data conferma in ruolo
BOMBARDIERI GABRIELE	Ischia di Castro (VT)	22-05-1949	01-08-1980
PASSONI DELL'ACQUA ANNA	Milano	22-07-1949	01-08-1980
BRACAGLIA ROBERTO	Roma	28-07-1949	01-08-1980
TARABOCHIA CANAVERO ALESSANDRA	Massa Marittima (GR)	21-11-1949	01-08-1980
GAGLIONE RAFFAELE	Marcianise (CE)	09-05-1950	01-08-1980
MARINI BETTOLO MARCONI PRISCILLA	Roma	13-06-1950	01-08-1980
BARBI SERGIO	Napoli	09-08-1950	01-08-1980

STEFANINI MARIA CHIARA	Roma	14-08-1950	01-08-1980
DI TULLIO PATRIZIA	Milano	02-10-1950	01-08-1980
NOCERINO GRISOTTI ASSUNTA	Napoli	15-12-1950	01-08-1980
CABRINI CHIESA LUISELLA	Milano	22-12-1950	01-08-1980
MARANA ELISABETTA	Venezia	19-03-1951	01-08-1980
NESSI DOMENICO ARTURO	Roma	15-04-1951	01-08-1980
ZAMBONI MAURIZIO	Milano	09-07-1951	01-08-1980
PEDERZANI IVANA	Varese	05-09-1951	01-08-1980
CAPIZZI RODOLFO	Roma	09-09-1951	01-08-1980
PERSIC ALESSIO	Udine	09-01-1952	01-08-1980
MARINI SERGIO	Ponteveco (BS)	10-01-1952	01-08-1980
CORTI CARLA	Sarmato (PC)	07-03-1952	01-08-1980
FUMI MARIA DARIA	Piacenza	28-02-1953	01-08-1980
FIorentini LUCIA	Piacenza	10-03-1953	01-08-1980
LA BUA ROBERTO	Roma	05-05-1953	01-08-1980
MAGNAVITA NICOLA	Lamezia Terme (CZ)	18-05-1953	01-08-1980
ZACCONI CARLA	Borgonovo Val Tidone (PC)	22-10-1953	01-08-1980
MARUDELLI MARIANGELA	Borgonovo Val Tidone (PC)	28-09-1954	01-08-1980
CERIOli CARLA	Piacenza	10-01-1955	01-08-1980
GRILLENZONI PAOLO	Luzzara (RE)	09-03-1951	01-11-1987
BAFFI CLAUDIO	Piacenza	01-08-1953	01-11-1987
ZAMBRUNO ELISABETTA	Tradate (VA)	03-06-1954	01-11-1987
COLOMBO CHIARA	Milano	17-01-1955	01-11-1987
LANDONI ELENA	Milano	23-03-1955	01-11-1987
GATTI MARINA	Piacenza	12-07-1955	01-11-1987
BANI PAOLO	Borgo Val di Taro (PR)	20-01-1956	01-11-1987
GATTI MARIALUISA	Milano	26-02-1956	01-11-1987
MARCHIONI GIOVANNA	Gardone Val Trompia (BS)	02-03-1958	01-11-1987
CALVI GIAN LUCA	Pavia	25-07-1958	01-11-1987
PERI CARLA	Soncino (CR)	25-10-1957	01-12-1987
BENIGNO PIERLUIGI	Milano	25-02-1958	01-12-1987
MONGIARDO ROCCO	San Sostene (CZ)	29-06-1949	01-01-1988
PIAZZINI DIANA BARBARA	Ancona	19-09-1950	01-01-1988
MAZZARI MARIO ATTILIO	Bergamo	09-11-1950	01-01-1988
CONTE GIANLUIGI	Latronico (PZ)	09-01-1951	01-01-1988
CAROSELLA LUCIANA	Agnone (IS)	01-04-1953	01-01-1988
PENNESTRÌ FAUSTINO	Reggio di Calabria	10-09-1953	01-01-1988
BARTOLONI CARLO	Roma	12-09-1953	01-01-1988
ROSELLI ROMEO	Poppi (AR)	03-11-1953	01-01-1988
RICERCA BIANCA MARIA	Catania	25-01-1954	01-01-1988
BIASUCCI LUIGI MARZIO	Roma	02-03-1954	01-01-1988
CIONI BEATRICE	Novara	02-04-1954	01-01-1988
PUCA ALFREDO	Catanzaro	05-02-1955	01-01-1988
PALLAVICINI FEDERICO	Cesano Maderno (MB)	25-12-1955	01-01-1988
FANTONI MASSIMO	Roma	10-09-1957	01-01-1988
MIRK PAOLETTA	Roma	29-04-1951	01-02-1988
SAMMARTINO MARIA	Aversa (CE)	25-04-1952	01-02-1988
STEFANELLI ALESSANDRO	Torri in Sabina (RI)	02-06-1952	01-02-1988
TURRIZIANI ADRIANA	Frosinone	18-06-1953	01-02-1988
BONOMO VALTER GIUSEPPE	Villa Santo Stefano (FR)	27-08-1953	01-02-1988
RODOLÀ FERDINANDO	Roma	12-02-1954	01-02-1988
SALVATORI MASSIMO	Avezzano (AQ)	21-01-1955	01-02-1988
DRAISCI GAETANO	Rignano Garganico (FG)	19-05-1956	01-02-1988

DICKMANN ANNA	Roma	02-01-1953	01-05-1988
CAVICCHIONI CAMILLO	Roma	21-03-1949	01-06-1988
TAZZA LUIGI	Terni	19-11-1951	01-06-1988
BOLDRINI GIUSEPPE	Fabriano (AN)	10-09-1953	01-06-1988
MANNI RAFFAELE	Arona (NO)	26-09-1953	01-06-1988
PITTIRUTI MAURO	Roma	31-03-1954	01-06-1988
GUIDI MARIA LAVINIA	Roma	04-09-1954	01-07-1988
DEL FÀ AURORA	Roma	14-11-1952	09-08-1988
PAGANI MARCO	Piacenza	22-11-1949	01-11-1989
SACCO FRANCESCO	Cascina (PI)	24-01-1951	01-11-1989
MARGARITI PASQUALE ALESSANDRO	Terni	06-09-1952	01-11-1989
CASTORINA MARIO	Roma	11-01-1954	01-11-1989
MASINI LUCIA	Montevarchi (AR)	04-06-1954	01-11-1989
NERI ENRICA PATRIZIA	Milano	06-12-1956	01-11-1989
MARCHESI ALBERTO	Crema (CR)	15-09-1957	01-12-1989
BONA CASTELLOTTI MARCO	Milano	01-12-1948	01-02-1990
PICCIOLI CAPPELLI FIORENZO	Sarnico (BG)	29-04-1959	01-08-1990
MAZZONI EMANUELE	Piacenza	25-02-1961	01-10-1990
LUCIONI ALFREDO	Milano	11-03-1955	01-11-1990
VASSALLO SALVATORE FLAVIO	Sovere (BG)	27-04-1958	01-11-1990
CLERICI ELISABETTA	Como	13-07-1958	01-11-1990
BARZANÒ ALBERTO	Milano	28-08-1958	01-11-1990
UGHINI VIRGINIA	Gerre de' Caprioli (CR)	09-07-1954	01-02-1991
DE CAROLIS MARIA PIA	Ascoli Piceno	30-04-1953	01-06-1991
ZECCA ENRICO	Roma	01-12-1954	01-06-1991
MICHETTI VINCENZO	Avezzano (AQ)	16-03-1955	01-07-1991
DAL LAGO ANTONIO ANGELO	Verona	09-01-1952	01-11-1991
LO MONACO MAURO	Palermo	08-05-1952	01-11-1991
SERRICCHIO MICHELE LORENZO	Manfredonia (FG)	06-02-1953	01-11-1991
BORRELLO SILVIA	Roma	06-04-1953	01-11-1991
VILLA GIAMPIERO	Monza	22-09-1953	01-11-1991
FLORE ROBERTO ANTONIO	Ostuni (BR)	14-07-1954	01-11-1991
MANCINI ANTONIO	Taranto	12-09-1954	01-11-1991
BARELLI ALESSANDRO	Roma	17-03-1955	01-11-1991
DELLA CASA SILVIA	Roma	16-05-1955	01-11-1991
TARTAGLIONE RAFFAELE	Roma	04-08-1955	01-11-1991
PRIMIERY PAOLO	Spoletto (PG)	26-01-1956	01-11-1991
PERILLI VALTER	L'Aquila	03-04-1956	01-11-1991
BUCCI ROBERTO	Roma	30-06-1956	01-11-1991
ZAMPARELLI ROBERTO	Roma	15-09-1956	01-11-1991
PEROTTI VALERIO	Roma	11-08-1957	01-11-1991
BARILARO CYNTHIA	Roma	16-08-1957	01-11-1991
ROSSI ELISABETTA	Pisa	06-12-1957	01-11-1991
GUALTIERI ELISABETTA	Cles (TN)	10-12-1957	01-11-1991
VENTURA GIULIO	Roma	23-03-1958	01-11-1991
SANTINI STEFANO ANGELO	Milano	17-10-1958	01-11-1991
VALENTI MARIO	Messina	17-11-1958	01-11-1991
CREA MARIA ANTONIETTA	Reggio di Calabria	13-08-1959	01-11-1991
COLI ANTONELLA	Roma	03-07-1960	01-11-1991
PASQUARELLI FRANCO	Brescia	06-01-1962	01-11-1991
VALENTINI ANNA LIA	Corropoli (TE)	03-11-1951	01-01-1992

DE CICCO NARDONE FIORENZO	Calvi (BN)	26-01-1952	01-01-1992
DE FRANCO ANTONIO	Palmi (RC)	21-10-1952	01-01-1992
TROPEANO GIOVANNA	Reggio di Calabria	21-10-1952	01-01-1992
GUARIGLIA LORENZO	Salerno	21-01-1953	01-01-1992
TAMBURRELLI FRANCESCO	San Severo (FG)	26-01-1953	01-01-1992
CIRO			
SMANIOTTO DANIELA	Roma	02-04-1953	01-01-1992
MANTINI GIOVANNA	Chieti	21-10-1953	01-01-1992
DE GAETANO ANNA MARIA	Roma	08-04-1954	01-01-1992
VALENZA VENANZIO	Roma	20-06-1955	01-01-1992
MANGANELLI CHIARA	Parma	25-10-1955	01-01-1992
SASSO FRANCESCO	Eritrea	06-03-1956	01-01-1992
AZARIO LUIGI	Roma	05-07-1957	01-01-1992
PERRI VINCENZO	San Fili (CS)	02-05-1958	01-01-1992
LAMA GINA	Roma	23-12-1952	01-04-1992
MANZIN SERENA FAUSTA	Milano	16-10-1955	01-04-1992
VERCESI ALBERTO	Pavia	03-05-1959	01-05-1992
MONTI CARLA MARIA	Milano	04-08-1954	01-07-1992
PERASSI CLAUDIA	Verbania	15-01-1957	01-01-1993
SCOTTI NICOLETTA	Milano	27-10-1961	01-03-1993
BIGOTTI GIULIO	Roma	18-09-1960	13-06-1993
ZELANO GIOVANNI	Roma	26-09-1961	01-11-1993
GIULIANI MICHELE	San Severo (FG)	19-10-1955	01-12-1993
DI FRANCESCO PALMIRO	Petrella Salto (RI)	31-03-1951	01-11-1995
SECONDO			
PRAGLIOLA CLAUDIO	Roma	28-11-1957	01-11-1995
CALLEGARI MARIA LUISA	Piacenza	01-08-1962	01-11-1995
MANNI ARMANDO	Roma	26-08-1953	01-12-1995
MORO VISCONTI ROBERTO	Milano	06-11-1963	01-02-1996
PIANTELLI SERGIO	Roma	15-09-1950	01-03-1996
CELLENO LEONARDO	Roma	10-07-1951	01-03-1996
ANTUZZI DANIELA	Roma	29-02-1952	01-03-1996
SILVERI MARIA CATERINA	Roma	20-05-1953	01-03-1996
CORBO GIUSEPPE MARIA	Gaeta (LT)	25-07-1953	01-03-1996
D'ALÒ CIRO	Taranto	18-08-1953	01-03-1996
D'ADDESSI ALESSANDRO	Roma	09-09-1953	01-03-1996
DE GIOVANNI LUCIANO	Roma	21-02-1954	01-03-1996
GUIDI LUISA	Roma	30-04-1954	01-03-1996
DE VITIS ITALO	Milano	14-08-1954	01-03-1996
MIGNANI VITTORIO	Milano	05-12-1954	01-03-1996
COLLI ROSA	Milano	17-12-1954	01-03-1996
TACCHINO ROBERTO MARIA	Genova	19-02-1955	01-03-1996
MANZONI CARLO	Roma	15-06-1955	01-03-1996
BARBARO BRUNELLA	Montebello Ionico (RC)	20-07-1955	01-03-1996
ROSATI PAOLO	Bolzano	01-08-1955	01-03-1996
MARASCA GIUSEPPE	Roma	28-08-1955	01-03-1996
NARDONE LUIGIA	Roma	21-09-1955	01-03-1996
CLEMENTE GENNARO	Benevento	03-10-1955	01-03-1996
MATTANA CLAUDIO	Vittorio Veneto (TV)	10-11-1955	01-03-1996
MORMILE FLAMINIO	Roma	02-02-1956	01-03-1996
ROLLO MASSIMO	Roma	24-04-1956	01-03-1996
FEDERICO FRANCESCO	Roma	21-06-1956	01-03-1996
BOSCO MARIO	Palermo	05-08-1956	01-03-1996

LUCIANO RITA PAOLA MARIA	Reggio di Calabria	24-08-1956	01-03-1996
SABATELLI MARIO	Lecce	12-09-1956	01-03-1996
BRIZI MARIA GABRIELLA	Roma	26-01-1957	01-03-1996
TACCARDO GIUSEPPE	Corato (BA)	01-05-1957	01-03-1996
NEGRO FRANCESCO	Maglie (LE)	18-05-1957	01-03-1996
ASTONE ANTONIO	Napoli	06-06-1957	01-03-1996
VULPIO CARLO	Altamura (BA)	18-09-1957	01-03-1996
VISOCCHI MASSIMILIANO	Roma	18-02-1958	01-03-1996
RESTUCCIA DOMENICO	Catanzaro	27-05-1958	01-03-1996
PROVENZANO CARLO	Roma	09-09-1958	01-03-1996
DAMIANO FERNANDO	Foggia	13-02-1959	01-03-1996
CANNELLI GIORGIO	Roma	14-05-1959	01-03-1996
MIRONE LUISA	Palermo	15-06-1959	01-03-1996
CHIERICHINI ANGELO	Roma	15-01-1960	01-03-1996
MAIURO GIUSEPPE	Campobasso	02-06-1960	01-03-1996
PUSATERI ANGELA	Palermo	29-08-1960	01-03-1996
NATALE LUIGI	Caserta	02-10-1960	01-03-1996
TUMBARELLO MARIO	Roma	21-12-1960	01-03-1996
DILK ENRICA YVONNE	Lussemburgo	29-07-1954	01-06-1996
SCRIBANO DONATA	Catania	16-10-1954	01-06-1996
FORNI FRANCA	Bologna	05-12-1958	01-06-1996
TREVISI ERMINIO	Asola (MN)	16-04-1961	01-08-1996
ROSSI FILIPPO	Piacenza	11-08-1963	01-08-1996
MAGALINI SABINA	Roma	25-11-1957	06-09-1996
BARINI ANGELINA	Tropea (VV)	13-06-1959	01-11-1996
VIRTUANI ROBERTA	Pavia	18-06-1962	01-11-1996
ROSSODIVITA AURORA NATALIA	Toro (CB)	25-12-1953	01-12-1996
CAFIERO ROSA	Napoli	02-04-1962	01-12-1996
BOSSOLA MAURIZIO	Roma	01-05-1961	10-02-1997
MÜLLER PAOLA ANNA MARIA	Milano	04-10-1962	01-07-1997
D'ALATRI LUCIA	Roma	01-10-1961	27-08-1997
GAVINELLI SIMONA	Novara	18-08-1958	01-09-1997
GIANNETTI STEFANO	Roma	12-10-1960	01-11-1997
LANGUASCO LUCA	Imperia	29-10-1962	01-11-1997
LUCCHINI FRANCO	Milano	19-03-1959	01-12-1997
REBECCHI ANNALISA	Piacenza	21-08-1963	01-12-1997
MATELLI ELISABETTA	Milano	02-06-1957	01-01-1998
TORNESELLO ASSUNTA	Alezio (LE)	11-07-1957	15-03-1998
ADDUCCI ENRICA	Roma	02-02-1960	23-03-1998
VENTRONE PAOLA	Padova	25-03-1961	01-04-1998
TARDITI CHIARA	Roma	21-04-1962	01-04-1998
CAPPA FABRIZIO	Piacenza	28-02-1963	01-07-1998
GUERRIERO GIUSEPPE	Avellino	22-05-1951	01-08-1998
STURLA MARCELLA	Genova	05-06-1954	01-08-1998
VENEZIANI AUGUSTO	Roma	30-07-1955	01-08-1998
LANZA GAETANO ANTONIO	Villapiana (CS)	21-11-1955	01-08-1998
TERRIBILE DANIELA	Milano	06-11-1956	01-08-1998
MOLLE FERNANDO	Colleferro (RM)	17-01-1957	01-08-1998
MARTINELLI LORENZO	Trento	26-05-1958	01-08-1998
ANDREOTTI FELICITA	Stati Uniti	29-01-1959	01-08-1998
MINNELLA ANGELO MARIA	Catania	30-03-1959	01-08-1998
GIUDICEANDREA ANDREA	Crotone	22-11-1959	01-08-1998

SAVINO GUSTAVO	Lauria (PZ)	06-02-1960	01-08-1998
MELE MARIA CRISTINA	Roma	23-05-1960	01-08-1998
RATTO CARLO	Napoli	06-07-1962	01-08-1998
SANDRONI CLAUDIO	Roma	19-11-1962	01-08-1998
FERRANTE ANGELA MARIA ROSARIA	Foggia	22-03-1963	01-08-1998
MOSCHINI MAURIZIO	San Giorgio Piacentino (PC)	19-11-1962	01-09-1998
MARCHESE ENRICO	Roma	21-12-1959	01-11-1998
SGADARI ANTONIO	Roma	04-02-1961	01-11-1998
LAURETTI LIVERANA	Viterbo	03-08-1963	01-11-1998
DE LUCA ANDREA	Chieti	23-08-1964	01-11-1998
MORELLI SBARRA GLORIA	Roma	12-03-1957	01-12-1998
MASCIA ANTONIO	Napoli	21-01-1959	01-12-1998
STANCANELLI VITO	Enna	20-08-1959	01-12-1998
GASPARI RITA	Roma	19-12-1959	01-12-1998
VAGNONI SALVATORE	Roma	18-10-1961	01-12-1998
GUARNERI SERGIO	Locri (RC)	28-09-1962	01-12-1998
BIGNAMI FERNANDO	Piacenza	16-06-1964	01-02-1999
MARZOCCHI MARCO	Salò (BS)	17-07-1967	01-04-1999
NICOLI ALDINI RINALDO	Bologna	24-02-1957	01-06-1999
MACIS GIUSEPPE	Busachi (OR)	03-03-1951	01-07-1999
VALASSINA ANTONIO	San Remo (IM)	16-07-1952	01-07-1999
LUCIANI NICOLA	Nocciano (PE)	20-09-1954	01-07-1999
LUZI STEFANO	Roma	22-12-1954	01-07-1999
TULLI ANTONIO	Pescara	07-04-1956	01-07-1999
FUSO LEONELLO	Foligno (PG)	22-03-1957	01-07-1999
MILANI ALESSANDRO	Roma	21-05-1957	01-07-1999
CAPUTO SALVATORE	Salerno	19-06-1957	01-07-1999
CASSANO ALESSANDRA	Siena	01-03-1960	01-07-1999
SUMMARIA VINCENZO	Cosenza	29-08-1960	01-07-1999
BELLI PAOLO	Terni	17-02-1961	01-07-1999
LANCIOTTI CLAUDIA	Fermo (AP)	10-06-1961	01-07-1999
GONANO STEFANO	Belgio	19-06-1962	01-07-1999
NELLI ROBERTO PAOLO FRANCO	Massa Marittima (GR)	29-06-1963	01-07-1999
BARONI SILVIA	Penne (PE)	12-02-1961	17-09-1999
AMATO ARIANNA	Agrigento	06-12-1959	24-12-1999
RINALDI LUCIO	Velletri (RM)	23-02-1960	13-03-2000
FADDA GUIDO	Cagliari	10-03-1961	01-04-2000
BEONE GIAN MARIA	Piacenza	22-09-1968	01-05-2000
CAFORIO ANTONELLA	Brindisi	22-07-1957	01-07-2000
VALENTINI PIERO	Catanzaro	06-01-1958	01-07-2000
MICELI SOPO STEFANO	Caltanissetta	18-04-1958	01-07-2000
FERRARA PIETRO	Potenza	11-11-1958	01-07-2000
SILVESTRI GABRIELLA	Roma	18-05-1963	27-08-2000
EVANGELISTA MAURIZIO	Udine	27-01-1960	01-12-2000
POZZI GINO	Roma	23-01-1960	01-01-2001
MOSCATO UMBERTO	Anagni (FR)	16-04-1962	01-01-2001
BRUNO STEFANIA	Campobasso	13-06-1967	01-01-2001
NUCARA GIUSEPPE	Reggio di Calabria	21-02-1954	24-01-2001
COLACICCO LUIGI	Cassino (FR)	10-11-1963	31-03-2001
CADONI GABRIELLA	Roma	26-06-1964	31-03-2001
CALLÀ CINZIA ANNA MARIA	Cassino (FR)	09-02-1959	15-04-2001

DE MARTINI DEMETRIO	Cagliari	14-09-1957	01-06-2001
TEOFILI LUCIANA	Atri (TE)	23-08-1959	01-06-2001
BESANA CLAUDIO	Monza	17-07-1956	18-06-2001
DE CANDIA ERICA	Bari	12-05-1961	01-07-2001
DE CAROLIS SARA	Ascoli Piceno	20-10-1957	14-07-2001
INGROSSO MARCELLO LUCIO ANTONIO	Carovigno (BR)	13-12-1953	01-08-2001
ROMANI MAURIZIO	Roma	09-05-1954	01-08-2001
BALDUCCI MARIO	Molfetta (BA)	23-10-1955	01-08-2001
PALAZZONI GIOVANNI	Roma	09-07-1958	01-08-2001
DI GREGORIO FLAVIO	Arezzo	26-12-1959	01-08-2001
DI LELLA GIUSEPPE MARIA	Roma	18-02-1960	01-08-2001
TARTAGLIONE TOMMASO	Roma	28-10-1962	01-08-2001
FOCO MAURIZIO	Roma	13-09-1958	01-10-2001
SALGARELLO MARZIA	Rovigo	14-06-1959	01-10-2001
AVOLIO ALFONSO WOLFANGO	Bari	23-01-1961	01-10-2001
RACIOPPI MARCO	Roma	14-08-1961	16-10-2001
PAPACCI PATRIZIA	Roma	05-04-1959	01-11-2001
MAGGIO LUCA	Roma	04-10-1961	01-11-2001
VENTO GIOVANNI	Formia (LT)	12-06-1962	01-11-2001
MARIGO LUCA	La Spezia	02-09-1964	01-11-2001
CECCAROSSO GUIDO LUIGI	Cremona	13-01-1966	01-12-2001
NOCCA GIUSEPPINA	Roma	20-03-1967	01-01-2002
MELE VINCENZA	Cosenza	02-01-1960	01-04-2002
ARCHETTI GABRIELE	Castelli Calepio (BG)	03-03-1963	01-07-2002
BUZZONETTI LUCA	Roma	14-12-1962	01-10-2002
VENTIMIGLIA GIOVANNI	Palermo	20-07-1964	01-10-2002
ZAMPINO GIUSEPPE	Campobasso	09-10-1961	13-10-2002
MANCUSO CESARE	Catanzaro	07-03-1969	16-10-2002
MEDURI AGOSTINO	Roma	03-05-1962	01-11-2002
DI STASI CARMINE	Salerno	21-03-1965	01-11-2002
LEPORE DOMENICO	Bari	07-11-1961	16-12-2002
TARANTO COLOMBO ARMANDO	San Piero Patti (ME)	25-08-1958	02-02-2003
CONTINISIO CHIARA	Milano	01-03-1967	01-05-2003
MURAZIO MARINO	Torino	20-06-1956	01-08-2003
REVELLI LUCA	Roma	25-12-1962	01-08-2003
BOFFI GUIDO	Lodi	15-03-1958	01-09-2003
RAPETTI ELENA	Varese	04-07-1969	01-09-2003
MASSARI MASSIMO	Roma	19-04-1954	01-11-2003
MANGIOLA ANNUNZIATO	Reggio di Calabria	01-08-1958	01-11-2003
CHIARETTI ANTONIO	Rieti	24-03-1959	01-11-2003
DE SANTIS MARCO	Alatri (FR)	09-04-1961	01-11-2003
CALCAGNI MARIA LUCIA	Roma	29-10-1963	01-11-2003
TORTOROLO LUCA	Genova	05-12-1963	01-11-2003
LIUZZO GIOVANNA	Reggio di Calabria	02-10-1964	01-11-2003
PIASTRA MARCO	Nuoro	30-10-1964	01-11-2003
ZANNONI GIAN FRANCO	Ferrara	05-02-1965	01-11-2003
CORRADO MICHELE	Supersano (LE)	26-04-1965	01-11-2003
POMPUCCI ANGELO	Carsoli (AQ)	25-05-1966	01-11-2003
TAMBURRINI GIANPIERO	Napoli	25-08-1967	01-11-2003
TACCONELLI EVELINA	Chieti	26-11-1967	01-11-2003
SPIGNO GIORGIA	Genova	06-09-1975	01-11-2003

SCAPIGLIATI ANDREA	Roma	31-05-1966	01-12-2003
AMADUCCI STEFANO	Ponte dell'Olio (PC)	18-08-1968	01-12-2003
FERRINI GABRIELE	Firenze	21-02-1965	01-02-2004
MANCUSO DIEGO ATTILIO	Milano	27-03-1966	01-02-2004
MURRI RITA	Roma	11-01-1967	01-02-2004
CINGOLANI ANTONELLA	Roma	20-06-1968	15-03-2004
SCARANO EMANUELE	Gallipoli (LE)	20-10-1963	01-04-2004
SANTOLIVUDO ANGELO	Roma	18-01-1965	01-04-2004
VERGARI ALESSANDRO	Lecce	04-03-1965	01-04-2004
CARICATO ANSELMO	Roma	06-11-1965	01-04-2004
GERARDINO LAURA	Benevento	07-06-1963	24-04-2004
GALLINI FRANCESCA	Roma	11-09-1964	01-05-2004
BUFFON ANTONINO	Reggio di Calabria	24-11-1962	03-05-2004
RICCI RICCARDO	Ancona	27-09-1962	08-05-2004
PAGLIEI ANTONIO	Velletri (RM)	29-03-1956	01-06-2004
PADUA LUCA	Firenze	19-03-1961	01-06-2004
MACCAURO GIULIO	Caserta	05-12-1963	01-06-2004
OASI OSMANO	Busto Arsizio (VA)	29-10-1962	01-09-2004
BENTIVOGLIO ANNA RITA	Roma	13-11-1961	28-09-2004
SACCHINI DARIO	Roma	05-10-1958	01-10-2004
GELOSO MARIA CONCETTA	Chieti	30-04-1963	01-10-2004
RAFFAELLI LUCA	Roma	24-11-1965	01-10-2004
CERIOTTI LUCA	Busto Arsizio (VA)	03-02-1967	01-10-2004
BRUZZONE DANIELE	Genova	01-07-1972	01-10-2004
BERTUZZI TERENCE	Piacenza	26-11-1966	01-11-2004
DI STASIO ENRICO	Roma	11-03-1971	01-11-2004
NICOLINI BEATRICE	Mantova	22-10-1961	20-11-2004
NANNI LORENZO	Barletta (BA)	19-09-1963	01-12-2004
GREGORINI GIOVANNI	Darfo Boario Terme (BS)	28-06-1966	01-01-2005
CIFALINÒ ANTONELLA	Milano	01-07-1971	01-01-2005
FIORONI GIUSEPPE	Viterbo	14-10-1958	01-02-2005
STAITI DOMENICO	Messina	07-03-1959	01-02-2005
HOHAUS STEFAN	Germania	01-05-1962	01-02-2005
VOSO MARIA TERESA	La Maddalena (SS)	13-04-1965	01-02-2005
CAPRISTO ESMERALDA	Roma	07-05-1967	01-02-2005
LAURENTI LUCA	Viterbo	04-07-1968	01-02-2005
FREZZA SIMONETTA	Roma	27-02-1964	19-02-2005
MENCHINELLI PAOLO	Montefiascone (VT)	29-09-1960	01-03-2005
BOSCHERINI MAURO	Roma	10-07-1965	01-03-2005
AMADINI MONICA	Brescia	31-12-1973	01-03-2005
ADDOLORATO GIOVANNI	Taranto	01-01-1963	03-03-2005
VILLA PAOLA	Montecchio Emilia (RE)	26-06-1960	05-04-2005
SBATTELLA FABIO	Milano	09-01-1960	01-05-2005
CANOVA ANDREA	Mantova	08-09-1967	01-05-2005
CANTONI FRANCA	Piacenza	18-08-1971	01-05-2005
FETONI ANNA RITA	Montefiascone (VT)	06-06-1969	01-06-2005
CASELLA ANNA	Castel Goffredo (MN)	18-10-1953	01-09-2005
LODIGIANI ROSANGELA	Varese	30-01-1969	01-09-2005
MONACI MASSIMILIANO	Varese	19-11-1966	02-09-2005
DELOGU ANGELICA BIBIANA	Orune (NU)	02-12-1961	01-10-2005
LOMBARDO ANTONELLA	Pietramelara (CE)	25-11-1959	01-11-2005
TRANI CARLO	Roma	11-01-1961	01-11-2005
VERBO ALESSANDRO	Roma	16-10-1964	01-12-2005

ANTINORI ARMANDO	Roma	13-03-1965	01-12-2005
GAUDINO MARIO FULVIO LUIGI	Novara	04-04-1970	01-12-2005
CALDIROLA DEBORA	Varese	19-05-1969	03-12-2005
DE BELVIS ANTONIO GIULIO	Brindisi	25-07-1964	26-12-2005
DI GIOVANNI ANTONINO	Genova	03-11-1958	01-01-2006
GALLENZI PATRIZIA	Roma	27-08-1964	01-01-2006
BALCONI MICHELA	Vimercate (MB)	03-02-1968	01-01-2006
MUSESTI ALESSANDRO	Salò (BS)	03-05-1973	01-01-2006
FERRANDINA MARIA GABRIELLA	Foggia	20-06-1964	07-01-2006
DE VINCENZO ROSA PASQUALINA	Corigliano Calabro (CS)	10-04-1966	07-01-2006
CORVINO VALENTINA	Roma	23-04-1971	01-02-2006
RUTELLA SERGIO	Catania	27-10-1967	16-02-2006
MIRABELLA MASSIMILIANO	Calascibetta (EN)	19-05-1963	01-03-2006
RAPONI ELENA ANTONIA TERESA MARIA	Milano	22-12-1963	01-03-2006
TRAFICANTE VALVASSORI DANIELA	Torino	30-06-1965	01-03-2006
TAVIAN DANIELA	Saronno (VA)	10-12-1966	01-03-2006
CAMISASCA ELENA	Como	17-07-1967	01-03-2006
GIULIANI CRISTINA	Milano	18-11-1967	01-03-2006
RICCIONI MARIA ELENA	Sant'Oreste (RM)	14-11-1961	11-03-2006
VILLA MARINA	Milano	06-07-1965	01-04-2006
RENDELI CLAUDIA	Roma	13-08-1961	01-05-2006
SANTANGELO ROSARIA	Catania	18-08-1969	17-05-2006
SANNA TOMMASO	Roma	22-10-1966	04-06-2006
DI GIUDA DANIELA	Napoli	05-07-1965	01-07-2006
PONTANI PAOLA	Roma	09-08-1959	01-09-2006
BOSISIO CRISTINA	Limbrate (MB)	17-05-1970	01-09-2006
MILESI PATRIZIA	Bergamo	22-07-1970	01-09-2006
BRAMBILLA SIMONA	Merate (LC)	12-06-1971	01-09-2006
TRILLO MAURA	Napoli	23-04-1972	01-09-2006
CAFORIO LEONARDO	Roma	13-05-1960	02-10-2006
CHIUSOLO PATRIZIA	Molfetta (BA)	20-09-1969	15-10-2006
PANI GIOVANBATTISTA	Reggio di Calabria	11-03-1968	01-11-2006
CAPOLUONGO ETTORE DOMENICO	Potenza	25-09-1970	01-11-2006
MARTINELLI MONICA	Milano	31-07-1963	01-12-2006
ANZELMO VINCENZA	Acquaviva delle Fonti (BA)	10-06-1954	01-01-2007
BENDELLI GIULIANA	Piacenza	22-08-1960	01-01-2007
ROMAGNOLI JACOPO	Firenze	04-01-1965	01-01-2007
RUBINO FRANCESCO	Cosenza	17-07-1969	01-01-2007
MARANO RICCARDO	Roma	06-04-1970	01-01-2007
FRIGERIO ALDO	Milano	02-07-1970	01-01-2007
GAETANI ELEONORA	Roma	08-08-1970	09-02-2007
CRAVERI MICHELA ELISA	Milano	18-05-1970	13-02-2007
TRINGALI GIUSEPPE	Roma	18-01-1963	01-03-2007
MATTIUCCI GIAN CARLO	Francia	31-03-1965	01-03-2007
CASINI MARINA	Firenze	10-02-1966	01-03-2007
CESARIO ALFREDO	Roma	17-03-1968	01-03-2007
GARDELLA ANNA	Genova	05-08-1971	01-03-2007
MARGOLA DAVIDE	Milano	12-07-1972	01-03-2007

CALÒ LEA	Lecce	26-03-1970	01-04-2007
BUSSU FRANCESCO	Cagliari	04-04-1974	01-04-2007
SERGI BRUNO	Svizzera	16-01-1975	01-04-2007
LA GRECA ANTONIO	Roma	08-05-1967	06-04-2007
MODESTI CRISTINA	Spagna	07-01-1965	01-06-2007
MORRI FRANCESCA	Pesaro	11-10-1967	13-06-2007
RIGANTE DONATO	Bisceglie (BA)	02-07-1966	01-07-2007
PULITANÒ SILVIA MARIA	Reggio di Calabria	07-07-1966	01-07-2007
RUGGIERO ANTONIO	Sant'Angelo Le Fratte (PZ)	01-12-1967	01-07-2007
POLA ROBERTO	Roma	29-01-1972	01-07-2007
PERSICILLI SILVIA	Roma	15-08-1970	13-08-2007
DE ROSA GABRIELLA	Leverano (LE)	06-09-1961	17-08-2007
GUIDO MAURIZIO	Cosenza	14-09-1965	08-09-2007
LUNGHY CARLA	Milano	31-12-1962	01-10-2007
PAVESI NICOLETTA	Novara	12-06-1965	01-10-2007
SACCHI FURIO	Milano	27-06-1965	01-10-2007
NEGRUZZO SIMONA	Mede (PV)	23-10-1965	01-10-2007
GIORDANI ALESSANDRO	Roma	18-06-1969	01-10-2007
TIZIANO FRANCESCO DANILÒ	Susa (TO)	31-10-1972	01-10-2007
TONIONI FEDERICO	Roma	28-08-1968	01-11-2007
CORTI MATTEO	Lecco	31-05-1971	01-11-2007
GRUMO MARCO	Monza	27-05-1973	01-11-2007
CAMARDESE GIOVANNI	Potenza	19-07-1973	01-11-2007
GAMBA ALESSANDRO	Milano	21-09-1975	01-11-2007
GAVIOLI LUCA	Modena	10-06-1968	01-12-2007
PASTORI GIANLUCA	Abbiategrosso (MI)	21-12-1967	01-01-2008
PEDRAZZINI MARIACRISTINA	Lodi	19-02-1968	01-02-2008
PAPACCI FABIO	Roma	16-12-1970	01-02-2008
PICCIRILLO NICOLA	Santa Maria Capua Vetere (CE)	07-09-1972	01-02-2008
FABRIZI ENRICO	Piacenza	22-02-1973	01-02-2008
RIZZI PAOLO	Piacenza	24-12-1962	01-03-2008
LUCIA MOTHANJE BARBARA PATRICIA	Kenya	13-02-1963	01-03-2008
GALLI MARCO	Milano	19-06-1963	01-03-2008
ANGELUCCI CRISTIANA	Roma	06-06-1964	01-03-2008
CARPANI ROBERTA	Crema (CR)	09-10-1965	01-03-2008
MASUCCI LUCA	Roma	03-04-1966	01-03-2008
GALIUTO LEONARDA	Taranto	25-01-1968	01-03-2008
LOGROSCINO GIANDOMENICO	Roma	29-02-1968	01-03-2008
NEGRINI RICCARDO	Varese	07-03-1968	01-03-2008
PODDA MARIA VITTORIA	Alghero (SS)	30-05-1970	01-03-2008
DELLO RUSSO CINZIA	Jesi (AN)	29-03-1973	01-03-2008
MASCIA DANIELE	San Giovanni Rotondo (FG)	08-06-1976	01-03-2008
PAMPURINI FRANCESCA	Varese	11-07-1977	15-03-2008
UBERTI TEODORA	Palazzolo sull'Oglio (BS)	22-03-1972	01-04-2008
MASSA MICHELE	Galatina (LE)	12-07-1977	01-04-2008
ODICINO RAFFAELLA	Genova	20-06-1957	01-05-2008
MARRA CAMILLO	Roma	26-05-1962	01-05-2008
BURZOTTA FRANCESCO	Roma	02-05-1970	01-05-2008
GREMESE ELISA	Udine	12-02-1973	01-05-2008
DEMURO IVAN	Lanusei (NU)	25-08-1973	02-05-2008
DI RADDÒ ELENA	Como	03-10-1967	01-06-2008

LOCATELLI MASSIMO	Svizzera	21-06-1968	01-06-2008
CERRATO DANIELE	Avellino	14-10-1973	01-06-2008
PAIS IVANA	Lecco	19-12-1976	01-06-2008
VALTOLINA GIOVANNI GIULIO	Lecco	30-09-1961	01-07-2008
BRISINDA GIUSEPPE	Cosenza	29-06-1964	01-08-2008
CARIBONI GUIDO	Milano	08-07-1968	01-08-2008
GRANDI SEBASTIANO	Bozzolo (MN)	17-06-1974	01-11-2008
PASSALI GIULIO CESARE	Roma	22-02-1974	25-11-2008
BUGLI FRANCESCA	Roma	15-01-1969	01-12-2008
BERTONI ANNA MARTA MARIA	Vizzolo Predabissi (MI)	10-09-1970	01-12-2008
MURONI RAFFAELLA	Busto Arsizio (VA)	21-10-1971	29-12-2008
MONTICINI ANDREA	Siena	26-09-1976	30-12-2008
GRESTI PAOLO	Como	26-06-1962	01-01-2009
BARBANTANI SILVIA	Milano	22-10-1968	01-01-2009
MAGGIORE SALVATORE MAURIZIO	Brindisi	10-08-1965	01-02-2009
CUCCHI COSTANZA ANELLAMARIA	Abbiategrosso (MI)	29-06-1968	01-02-2009
RIPAMONTI SILVIO CARLO	Brasile	01-12-1969	01-02-2009
MIDIRI FRANCESCO	Milano	18-05-1972	01-02-2009
ZANFRONI ELENA	Milano	07-02-1968	01-03-2009
LONGO MICHELE	Foggia	08-03-1968	01-03-2009
GOMARASCA PAOLO	Milano	13-04-1970	01-03-2009
DE VITTOR FRANCESCA	San Vito al Tagliamento (PN)	29-01-1975	01-03-2009
MANZI CLAUDIA	Roma	10-08-1975	01-03-2009
POZZI MAURA	Lodi	25-09-1975	01-03-2009
FAVA SABRINA MARIA	Milano	06-08-1968	23-03-2009
BORRUSO PAOLO	Roma	02-11-1959	01-04-2009
BATTAGLIA DOMENICA IMMACOLATA	Seminara (RC)	07-12-1965	01-04-2009
MAZZUCATO CLAUDIA	Milano	18-06-1968	01-04-2009
SESTITO ALFONSO	Catanzaro	28-06-1969	01-04-2009
SCIFO BARBARA	Milano	24-12-1969	01-04-2009
DI SIMONE LUCA	Ascoli Piceno	02-02-1974	01-04-2009
LOZZA EDOARDO	Rho (MI)	21-12-1975	01-04-2009
MEROLLI ANTONIO	Frosinone	22-02-1962	01-05-2009
SANGIORGI EUGENIO	Ronciglione (VT)	23-05-1962	01-05-2009
BAILINI SONIA LUCIA	Milano	27-05-1967	01-05-2009
BOZZI MANUELA	Roma	13-06-1968	01-05-2009
SILVESTRINI ANDREA	Velletri (RM)	02-03-1971	01-05-2009
ALBANESE ALESSIO	Palermo	16-07-1971	01-05-2009
RINALDI PIO GIUSEPPE	Brindisi	21-01-1972	01-05-2009
BORRELLI IVAN	Lagonegro (PZ)	09-03-1973	01-05-2009
DELLA MORTE GABRIELE	Napoli	11-05-1974	01-05-2009
NUCERA ELEONORA	Nettuno (RM)	17-04-1957	01-06-2009
GEROSA GIACOMO ALESSANDRO	Seriate (BG)	02-10-1964	01-06-2009
PORZIELLA VENANZIO	Sulmona (AQ)	25-06-1965	01-06-2009
FRANCESCHINI GIANLUCA	Civitavecchia (RM)	16-06-1970	01-06-2009
VELLONE MARIA	Serra San Bruno (CZ)	22-02-1971	01-06-2009
GILARDONI SILVIA	Milano	10-07-1971	01-06-2009
ONDER GRAZIANO	Roma	15-11-1972	01-06-2009

MILANI LUCA	Milano	27-04-1974	01-06-2009
IONIO CHIARA ALESSANDRA	Milano	02-01-1976	01-06-2009
VETTORI BARBARA	Trento	15-09-1976	01-06-2009
IAVICOLI IVO	Roma	06-02-1974	23-06-2009
MAGGI LOREDANA	Sassari	25-04-1965	01-07-2009
TESTA ANTONIA CARLA	Clusone (BG)	18-11-1965	01-07-2009
MASTRANGELO STEFANO	Roma	20-02-1967	01-07-2009
PIOTTI SONIA RACHELE	Brescia	30-05-1967	01-07-2009
ROSSI ELENA	Roma	23-09-1972	01-07-2009
PROIETTI LUCA	Roma	21-07-1974	01-07-2009
MICELI VALERIA	Palermo	10-12-1974	01-07-2009
RIVOLTELLA MASSIMO	Bergamo	10-12-1963	01-09-2009
ALBUZZI ANNALISA	Milano	26-11-1966	01-09-2009
SCOTTI FRANCESCA SILVIA	Cremona	19-04-1969	01-09-2009
SATTA VINCENZO SALVATORE GONARIO	Nuoro	10-09-1969	01-09-2009
PETOLETTI MARCO	Varese	27-04-1972	01-09-2009
RAIMONDI MILENA	Bergamo	21-02-1969	01-10-2009
GENNARI MARIA LUISA	Brescia	20-08-1970	01-10-2009
MONACO GIUSEPPE	Lecce	21-01-1972	01-10-2009
PAGLIARA STEFANIA	Carbonara di Bari (BA)	29-12-1972	01-10-2009
MASSARO DAVIDE	Milano	21-07-1975	01-10-2009
PONTI PAOLA	Varese	20-04-1970	13-10-2009
LASSINI UGO	Milano	08-09-1974	16-10-2009
DANIELE ANTONIO	Roma	18-01-1960	01-11-2009
MONEGO GIOVANNI	Napoli	16-01-1965	01-11-2009
D'INZEO TIZIANA	Latina	09-10-1966	01-11-2009
BROCCOLINI ALDOBRANDO	Brindisi	10-02-1968	01-11-2009
TRINGALI ANDREA	Roma	23-07-1973	01-11-2009
DE SANTIS VINCENZO	Roma	30-05-1974	01-11-2009
POLA ENRICO	Sassari	28-06-1974	01-11-2009
PAPA VALERIO	Foggia	16-04-1975	01-11-2009
ROSSI RICCARDO	Perugia	24-09-1977	01-11-2009
PASQUALINI CRISTINA	Senigallia (AN)	23-02-1975	14-11-2009
NICCOLI GIAMPAOLO	Cosenza	18-10-1973	01-12-2009
PECORINI GIOVANNI	India	15-11-1978	01-12-2009
PICCIOTTI PASQUALINA MARIA	Casoli (CH)	03-08-1971	01-02-2010
QUARANTA GIANLUIGI	Taranto	10-02-1975	01-03-2010
PARADISI GIANCARLO	Roma	11-04-1963	01-05-2010
MICELI FIORELLA MARIA	Vibo Valentia	08-06-1968	01-05-2010
MONTALTO MASSIMO	Latina	12-08-1968	01-05-2010
OLIVA ANTONIO	Roma	14-12-1972	01-05-2010
CROCI ETTORE	Lecco	28-07-1976	01-05-2010
LAZZARESCHI ILARIA	Vinci (FI)	18-10-1967	01-07-2010
BORONI CARLA	Berzo Demo (BS)	03-08-1959	01-10-2010
LOCATELLI ANDREA MARIA	Tradate (VA)	25-08-1965	01-10-2010
SCHIAVONE GIOVANNI	Locorotondo (BA)	25-12-1967	01-10-2010
MAESTRI ELENA	Pavia	21-05-1968	01-10-2010
SALVATO LUCIA AMELIA	Milano	10-06-1970	01-10-2010
DEL ZANNA GIORGIO ALDO	Milano	31-03-1971	01-10-2010
BISSOLA RITA	Erba (CO)	05-04-1971	01-10-2010
SIGISMONDI GIAMMARCO	Iseo (BS)	20-09-1971	01-10-2010
TOSONI SIMONE	Fermo (AP)	09-12-1971	01-10-2010

GAMBETTI ROSSELLA CHIARA	Milano	21-03-1973	01-10-2010
BALDUZZI PAOLO	Saronno (VA)	29-12-1975	01-10-2010
FRIGERIO CHIARA	Erba (CO)	22-07-1976	01-10-2010
GIANNETTI CLAUDIO	Milano	30-09-1976	01-10-2010
BIFFI PAOLA	Vigevano (PV)	30-10-1976	01-10-2010
MAZZOLENI MARTINO	Lecco	18-11-1976	01-10-2010
CASTELLI ILARIA	Legnano (MI)	08-03-1977	01-10-2010
MUSIO ALESSIO	Trento	18-07-1977	01-10-2010
MAGARELLI NICOLA	Molfetta (BA)	03-08-1965	01-11-2010
FLEX ANDREA	Roma	11-01-1970	01-11-2010
COLOBETTI ELENA	Somma Lombardo (VA)	17-02-1972	01-11-2010
FOSSATI LORENZO	Savona	09-04-1974	01-11-2010
MANCUSO ENRICO MARIA	Palermo	18-01-1977	01-11-2010
SCAGLIONI MASSIMO	Milano	12-05-1974	01-12-2010
PAPI MASSIMILIANO	Roma	30-04-1976	01-01-2011
MEGLIANI MAURO ANGELO	Milano	05-04-1966	28-02-2011
SOTTORIVA CLAUDIO	Ala (TN)	03-10-1973	01-03-2011
COLOMBO BARBARA	Milano	28-12-1973	01-03-2011
DEL GIUDICE ALFONSO	Avellino	09-12-1971	01-04-2011
RANIERI SONIA	Busto Arsizio (VA)	28-01-1973	01-04-2011
LUCINI LUIGI	Ponte dell'Olio (PC)	14-06-1975	01-04-2011
CARROZZA CINZIA	Catanzaro	10-06-1963	01-05-2011
DE CREA CARMELA	Reggio di Calabria	26-02-1972	01-05-2011
AMORINI ANGELA MARIA	Catania	10-05-1972	01-05-2011
TAGLIABUE SEMIRA	Seregno (MB)	27-07-1977	01-05-2011
TABOLACCI ELISABETTA	Roma	26-01-1974	03-05-2011
ROCCA BIANCA CRISTINA	Foggia	15-11-1964	01-06-2011
MONTINI LUCA	Roma	18-10-1969	01-06-2011
D'ALÒ FRANCESCO	Manduria (CT)	16-11-1974	01-06-2011
GREMBI VERONICA	Prato	28-09-1975	01-06-2011
FIDANZIO ANDREA	Roma	01-11-1972	15-06-2011
FRANCESCHI FRANCESCO	San Benedetto del Tronto (AP)	20-12-1966	01-07-2011
NANNI SIMONA	Tivoli (RM)	30-11-1973	01-07-2011
DE SIMONE CLARA	Salerno	04-03-1959	01-08-2011
MILLEFIORINI FEDERICA	Roma	02-06-1974	20-09-2011
GAMBACORTA MARIA ANTONIETTA	Roma	20-04-1971	01-10-2011
GARGIULO LABRIOLA ALESSANDRA	Roma	14-12-1963	01-12-2011
BOERCHI DIEGO	Milano	08-09-1968	01-12-2011
BINO CARLA MARIA	Breno (BS)	19-09-1969	01-12-2011
GALIMBERTI ALESSANDRO	Milano	22-03-1970	01-12-2011
SOREGAROLI CLAUDIO	Orzinuovi (BS)	25-11-1971	01-12-2011
CARAVITA SIMONA CARLA SILVIA	Sesto San Giovanni (MI)	24-01-1973	01-12-2011
MOLINARI PAOLO	Casale Monferrato (AL)	10-06-1973	01-12-2011
BIRBES CRISTINA	Brescia	13-04-1974	01-12-2011
SAMEK LODOVICI GIACOMO	Milano	20-02-1975	01-12-2011
GORLI MARA	Milano	21-03-1975	01-12-2011
GIORNI PAOLA	Piacenza	05-07-1975	01-12-2011
CASTELNUOVO GIANLUCA	Lecco	30-10-1975	01-12-2011
VALLE ANNALISA	Milano	05-10-1977	01-12-2011

VALZER AMEDEO	Venosa (PZ)	20-06-1978	29-12-2011
LUPO GIUSEPPE	Atella (PZ)	27-11-1963	01-01-2012
MINACORI ROBERTA	Agrigento	30-11-1968	01-01-2012
GIOSTRA CATERINA	San Benedetto del Tronto (AP)	01-06-1969	01-01-2012
VALLARO CRISTINA	Casale Monferrato (AL)	01-10-1971	01-01-2012
DI GIAMBENEDETTO SIMONA	Rieti	26-09-1972	01-01-2012
MONTALBETTI KATIA	Varese	14-04-1974	01-01-2012
LAMBRI MILENA	Piacenza	08-05-1975	01-01-2012
COLOMBO MICHELE	Milano	10-11-1975	01-01-2012
BARDELLI DANIELE	Carnago (VA)	30-05-1963	01-02-2012
BUGANZA STEFANIA	Milano	03-03-1972	01-02-2012
GIUNIPERO ELISA MARIA	Milano	28-01-1974	01-02-2012
AZZARO PIETRO LUCA	Catania	27-05-1970	01-03-2012
DE GIORGIO FABIO	Napoli	17-04-1975	01-03-2012
MERCHIONNE GIUSEPPINA	Napoli	12-01-1949	01-04-2012
MAURIZI PALMA	Trasacco (AQ)	01-03-1966	01-04-2012
RABINI ALESSIA	Ancona	06-10-1970	13-12-2012
CAPUTO PASQUALE MATTEO	Brindisi	19-08-1978	01-05-2013
D'ANGELO GIOVANNI	Agrigento	23-10-1976	01-07-2013

RICERCATORI UNIVERSITARI NON CONFERMATI

Cognome e nome	Luogo nascita	Data nascita	Data inquadramento
CITTADINI FRANCESCA	Roma	27-12-1972	01-05-2007
LATTANZI WANDA	Bari	12-02-1974	01-11-2007
MEACCI ELISA	Roma	01-03-1976	01-05-2008
SORÀ FEDERICA	Roma	16-11-1972	01-06-2008
LUCCI CORDISCO EMANUELA	Roma	06-09-1974	01-06-2008
PAPA ALFREDO	Foggia	02-01-1970	01-08-2008
LARICI ANNA RITA	Matelica (MC)	24-02-1964	01-10-2008
PALMIERI VINCENZO	Cirò Marina (CZ)	23-09-1959	01-02-2009
DELLA MARCA GIACOMO	Portici (NA)	05-08-1966	01-03-2009
GIARDINA SIMONA	Roma	02-09-1971	01-03-2009
BOMBELLI GIOVANNI	Vaiano Cremasco (CR)	12-05-1967	02-09-2010
PESENTI LUCA	Busto Arsizio (VA)	09-11-1968	01-11-2010
GRAFFIGNA GUENDALINA	San Remo (IM)	30-05-1979	01-12-2010
MOZZARELLI MICHELE CESARE MARIA	Milano	15-05-1976	01-03-2011
ZOLLINO ANTONIO	La Spezia	24-06-1961	01-05-2011
MARTINI MAURIZIO	Roma	04-03-1971	01-11-2011
LEONE LUCIA	Napoli	30-12-1972	01-11-2011
PIACENTINI ROBERTO	Roma	23-11-1973	01-11-2011
SPECCHIA MARIA LUCIA	Manfredonia (FG)	11-12-1973	01-11-2011
SALI MICHELA	Sudafrica	08-03-1976	01-11-2011
MAULUCCI GIUSEPPE	Roma	29-04-1978	01-11-2011
DE WAURE CHIARA	Viterbo	24-11-1980	01-11-2011
D'ALESSIO ALESSIO	Roma	03-12-1969	01-12-2011

SERINI SIMONA	Roma	06-01-1970	01-12-2011
BERNARDINI CAMILLA	Roma	03-02-1970	01-12-2011
CECCARIGLIA SABRINA	Orvieto (TR)	24-05-1970	01-12-2011
VISCONTI ARIANNA	Canelli (AT)	23-08-1979	01-12-2011
MUSAIO MARISA	Monopoli (BA)	15-03-1965	01-01-2012
STRANO ROSSI SABINA	Roma	07-05-1967	01-02-2012
MANICONE PAOLO FRANCESCO	Matera	03-04-1968	01-02-2012
PETRUCCI GIOVANNA	Roma	27-09-1971	01-02-2012
SANTONOCITO CONCETTA	Catania	04-07-1972	01-02-2012
LAJOLO CARLO	Roma	29-11-1974	01-02-2012
MARINO MARIAPAOLA	Catania	30-11-1972	01-04-2012

ASSISTENTI DEL RUOLO AD ESAURIMENTO

Cognome e nome	Luogo nascita	Data nascita	Data inquadramento
DE FRANCISCI GIOVANNI	Palermo	15-07-1950	01-08-1978

RICERCATORI A TEMPO DETERMINATO

ASSUNTI AI SENSI DELL'ART. 1, COMMA 14, DELLA LEGGE N. 230/2005
E AI SENSI DELL'ART. 24 DELLA LEGGE N. 240/2010

Cognome e nome	Luogo nascita	Data nascita	Data inquadramento
CORRADINI MARCO MARIA	Milano	12-08-1960	11-05-2010
INTROINI FABIO	Merate (LC)	21-12-1973	11-05-2010
PLATONI SILVIA	Piacenza	01-06-1974	11-05-2010
BONANOMI ANDREA	Erba (CO)	06-03-1976	11-05-2010
BARNI DANIELA	Carate Brianza (MB)	12-04-1977	11-05-2010
CANEPELE STEFANO	Rovereto (TN)	15-08-1977	11-05-2010
MOLGORA SARA	Tradate (VA)	24-11-1977	11-05-2010
BALZAROTTI STEFANIA	Milano	26-12-1977	11-05-2010
ASSENZA TIZIANA	Ragusa	15-01-1979	11-05-2010
BRAMANTE RICCARDO	Milano	26-05-1969	01-06-2010
GALVANI CRISTEL	Francia	19-09-1969	01-06-2010
MARCALETTI FRANCESCO	Milano	01-10-1969	01-06-2010
BARBATI STEFANO	Catania	25-08-1973	01-06-2010
BUSCONI MATTEO	Fiorenzuola d'Arda (PC)	22-08-1975	01-06-2010
VILLA STEFANO	Milano	01-09-1975	01-06-2010
D'ESTE CARLOTTA	La Spezia	26-01-1978	01-06-2010
BONVEGNA GIUSEPPE	Milano	01-08-1976	01-09-2010
TENCHINI MARIA PAOLA	Gavardo (BS)	24-03-1960	01-10-2010
CALUSIO MAURIZIA	Milano	02-07-1964	01-10-2010

MURANO MICHELA	Varese	14-07-1976	01-10-2010
ZANOBIO MARCO GIUSEPPE	Milano	20-03-1964	04-04-2011
GATTI FABIANA MARIA	Milano	19-02-1970	04-04-2011
PIREDDU SILVIA	Pavia	13-03-1972	04-04-2011
BRAGA PAOLO	Milano	17-05-1973	04-04-2011
BRUNETTI LEONARDO	Bologna	09-07-1973	04-04-2011
SPATTI MONICA	Iseo (BS)	24-01-1974	04-04-2011
BERETTA ILARIA	Brescia	13-02-1974	04-04-2011
BANFI FRANCESCO	Pavia	06-04-1974	04-04-2011
BARBIERI LAURA	Codogno (LO)	27-04-1975	04-04-2011
ASCHIERI FILIPPO	Milano	17-11-1976	04-04-2011
PUGLISI EDOARDO	Mantova	28-11-1977	04-04-2011
MAZZUCHELLI SARA	Gallarate (VA)	09-07-1978	04-04-2011
VILLANI DANIELA	Bergamo	25-08-1978	04-04-2011
CLEMENTE GIAN PAOLO	Milano	12-05-1979	04-04-2011
PEDRINI MATTEO	Trescore Balneario (BG)	07-11-1979	04-04-2011
CASTELLIN LUCA GINO	Milano	21-01-1981	04-04-2011
CALDERONI FRANCESCO	Milano	06-06-1981	04-04-2011
BORTOLI BRUNO	Calavino (TN)	24-03-1952	01-06-2011
RAINERI MARIA LUISA	Bassano del Grappa (VI)	17-05-1963	01-06-2011
MARZUOLI RICCARDO	Latina	24-01-1972	01-06-2011
GORI GIOVANNI CRISTIANO	Milano	21-03-1972	01-06-2011
CARUSO RAUL	Avellino	24-04-1972	01-06-2011
FERRARI SIMONA	Cernusco sul Naviglio (MI)	19-09-1973	01-06-2011
LOCATELLI ANDREA	Faenza (RA)	20-11-1974	01-06-2011
CANTÙ CHIARA LUISA	Merate (LC)	23-10-1975	01-06-2011
ROSSI SIMONE	Piacenza	01-04-1976	01-06-2011
DONATO SILVIA	Cuggiono (MI)	31-07-1976	01-06-2011
MASCHERONI GIOVANNA	Milano	07-06-1977	01-06-2011
LUSSARDI LUCA	Brescia	15-12-1977	01-06-2011
IANNELLO PAOLA	Rho (MI)	19-01-1978	01-06-2011
ROCCHIO FLAVIO	Vasto (CH)	09-03-1978	01-06-2011
GALLI DAVIDE	Milano	27-08-1978	01-06-2011
MORICONI SIMONE	Soveria Mannelli (CZ)	04-09-1978	01-06-2011
GATTI MATTEO	Tortona (AL)	19-07-1980	01-06-2011
FERRI LAURA MARIA	Treviglio (BG)	31-05-1981	01-06-2011
MANCUSI MARIA LUISA	Milano	22-02-1969	01-09-2011
CEREDA FERDINANDO	Cesena (FC)	09-02-1971	01-09-2011
COLOMBO STEFANO	Magenta (MI)	25-06-1981	01-09-2011
CELARDO GIUSEPPE	Brescia	20-06-1972	01-04-2012
SANTAGATI MARIAGRAZIA	Torino	17-10-1973	01-04-2012
OSMETTI SILVIA ANGELA	Milano	20-06-1979	01-04-2012
TANTURRI ALBERTO	Sulmona (AQ)	30-03-1964	01-05-2012
RAININI MARCO GIUSEPPE	Trezzo sull'Adda (MI)	02-03-1967	01-05-2012
ALBERICI AUGUSTA ISABELLA	Milano	27-03-1971	01-05-2012
MIGLIORATI GUIDO	Brescia	24-05-1971	01-05-2012
BARABASCHI BARBARA	Piacenza	08-03-1973	01-05-2012
FERRO ROBERTA	Monza	18-05-1974	01-05-2012
BOSCHETTI BARBARA	Regno Unito	30-08-1974	01-05-2012
COLOMBO EMANUELE CAMILLO	Angera (VA)	30-01-1975	01-05-2012
BONZANO FRANCESCA	Milano	18-12-1975	01-05-2012
RUGGERI MATTEO	Frascati (RM)	20-08-1976	01-05-2012

CHIESA MARIA	Milano	30-05-1977	01-05-2012
DORDONI ROBERTA	Piacenza	15-01-1978	01-05-2012
DE FLORIO CIRO	Alessandria	06-06-1978	01-05-2012
MARINONI MARCO ANGELO	Codogno (LO)	04-04-1980	01-05-2012
LANUBILE ALESSANDRA	Venosa (PZ)	02-09-1981	01-05-2012
MUCCIARONE GIANLUCA	Pescara	29-10-1975	31-05-2012
RIVA EGIDIO	Monza	13-11-1975	31-05-2012
MAGGIOLINI SILVIA	Vimercate (MB)	12-05-1978	31-05-2012
GALUPPO LAURA	Torino	29-05-1978	31-05-2012
GHERARDI LAURA	Montecchio Emilia (RE)	19-03-1981	31-05-2012
MUSI ELISABETTA	Parma	28-08-1965	01-07-2012
LONATI FRANCO	Brescia	12-11-1976	01-07-2012
PAOLINO CHIARA	Cernusco sul Naviglio (MI)	15-05-1980	01-07-2012
GIORGETTI MARISA	Varese	22-09-1963	01-09-2012
CAVALIERE EMANUELE	Treviglio (BG)	02-09-1972	01-09-2012
ALLENAMIRIAM	Mondovì (CN)	12-12-1980	01-09-2012
GIUSTERI GIULIO GIUSEPPE	Brescia	08-03-1983	01-09-2012
IAVARONE FEDERICA	Latina	17-04-1980	01-10-2012
FRENDADANIELA MARIA	Gallarate (VA)	06-04-1981	01-10-2012
SCICCHITANO BIANCA MARIA	Roma	23-06-1966	01-11-2012
PIERCONTI FRANCESCO	Roma	13-11-1970	01-11-2012
BRISIGHELLI FRANCESCA	Roma	03-07-1971	01-11-2012
BAGNATO LUCA	Verona	10-11-1976	01-11-2012
CAIRA MORENA	Sora (FR)	26-06-1977	01-11-2012
CORSARO DANIELA	Milano	09-10-1980	01-11-2012
RIPOLI CRISTIAN	Cosenza	19-11-1982	01-11-2012
MUSSIDA CHIARA	Codogno (LO)	10-05-1981	01-12-2012
GIANFREDA ANNA	Galatina (LE)	04-10-1981	01-12-2012
ARMUZZI ALESSANDRO	Forlì	10-10-1964	01-02-2013
PREMOLI SILVIO	Varese	09-07-1972	01-02-2013
FABIANI EMILIANO	Roma	22-10-1972	01-02-2013
CIASCA GABRIELE	Roma	01-11-1979	01-02-2013
CHIARAMONTE LAURA	Isola della Scala (VR)	30-05-1980	01-02-2013
RIZZO DANIELA	Maglie (LE)	29-10-1980	01-02-2013
SIRONI EMILIANO	Mariano Comense (CO)	25-05-1981	01-02-2013
PASSAROTTI MARCO CARLO	Busto Arsizio (VA)	03-01-1975	01-03-2013
VAGO DAVIDE	Cremona	08-02-1980	01-03-2013
BATTAGLIA RAFFAELLA	Milano	06-04-1971	01-04-2013
D'AMBROSI NADIA	Roma	15-03-1972	01-04-2013
SILANOS PIETRO MARIA	Gallarate (VA)	16-09-1980	01-04-2013
CARELLI ALINOVI CRISTIANA	Roma	10-07-1981	01-04-2013
LAMASTRA LUCREZIA	Aosta	12-07-1981	01-04-2013
MARCU OANA	Romania	29-08-1982	01-04-2013
GEROLIN ALESSANDRA	Tradate (VA)	01-03-1980	06-04-2013
SAMMASSIMO ANNA	Atri (TE)	30-06-1973	01-05-2013
GAGGIOLI ANDREA	Firenze	12-03-1974	01-05-2013
BOLGIANI ISABELLA	Treviglio (BG)	25-10-1974	01-05-2013
VISCHI ALESSANDRA	Ostiglia (MN)	26-05-1975	01-05-2013
MEDA STEFANIA GIADA	Milano	03-05-1977	01-05-2013
ROTOLO GIUSEPPE	Castellaneta (TA)	04-04-1982	01-05-2013
FILIPPINI ELISABETTA	Cremona	09-04-1973	01-06-2013
FILONI ANDREA	Fano (PU)	22-07-1973	01-06-2013

BOTTONI ROSSELLA ALESSANDRA	Milano	08-02-1975	01-06-2013
SQUIZZATO ALESSANDRA	Varese	08-02-1975	01-06-2013
COTTINI ELENA	Milano	11-05-1978	01-07-2013
CATI ALICE	Milano	25-05-1978	01-07-2013
SALVATI GIOVANNA	Roma	24-10-1974	01-09-2013
SOBBRIO FRANCESCO	Messina	07-04-1978	01-09-2013
CORNARO ALESSANDRA	Milano	21-08-1979	01-09-2013
CRIPPA FRANCESCA	Monza	19-01-1980	01-09-2013
MERAVIGLIA LAURA	Magenta (MI)	11-04-1973	01-10-2013
BON CRISTINA	Soresina (CR)	14-01-1981	01-10-2013
PICCILLO GIULIA	Pisa	04-01-1982	01-10-2013
FORCHINI PIERFRANCA	Trescore Balneario (BG)	22-01-1974	01-11-2013
MARANGI GIUSEPPE	Martina Franca (TA)	06-10-1980	01-11-2013
PAGNINI FRANCESCO	Erba (CO)	16-09-1983	01-11-2013
CANNATELLI BENEDETTO LORENZO	Monza	21-12-1983	01-12-2013

PERSONALE DOCENTE E RICERCATORE DI RUOLO

	2009-10	2010-11	2011-12	2012-13	2013-14
<i>Facoltà:</i>					
Economia / Mi	94	89	93	95	103
Economia / Rm	6	8	10	11	12
Economia (sede di Piacenza)	36	35	38	-	-
Economia e Giurisprudenza*	-	-	-	57	63
Giurisprudenza	48	49	55	52	56
Giurisprudenza (sede di Piacenza)	23	21	19	-	-
Lettere e filosofia / Mi	86	84	80	81	82
Lettere e filosofia / Bs	27	25	25	25	24
Medicina e chirurgia «A. Gemelli»	745	707	689	666	641
Psicologia / Mi	35	39	41	42	45
Psicologia / Bs	5	5	6	6	6
Scienze agrarie, alimentari e ambientali**	77	79	75	72	70
Scienze bancarie, finanziarie e assicurative	33	30	31	31	30
Scienze della formazione / Mi	69	66	69	71	68
Scienze della formazione / Bs	21	19	18	15	16
Scienze della formazione / Pc	11	11	10	11	11
Scienze linguistiche e letterature straniere / Mi	51	52	54	51	53
Scienze linguistiche e letterature straniere / Bs	14	14	14	13	14
Scienze matematiche, fisiche e naturali	24	23	25	29	29
Scienze politiche	41	39	43	-	-
Scienze politiche e sociali*** / Mi	-	-	-	78	79
Scienze politiche e sociali*** / Bs	-	-	-	1	1
Sociologia / Mi	22	25	30	-	-
Sociologia / Bs	-	-	1	-	-
TOTALE	1.468	1.420	1.426	1.407	1.403

* La Facoltà di Economia e Giurisprudenza è stata attivata in data 1° novembre 2012, a seguito dell'accorpamento della Facoltà di Economia (sede di Piacenza) e della Facoltà di Giurisprudenza (sede di Piacenza). L'attività delle Facoltà accorpate è cessata in data 31 ottobre 2012.

** A decorrere dal 1° novembre 2013 la Facoltà di Agraria ha mutato denominazione in Facoltà di Scienze agrarie, alimentari e ambientali.

*** La Facoltà di Scienze politiche e sociali è stata attivata in data 1° novembre 2012, a seguito dell'accorpamento della Facoltà di Scienze politiche e della Facoltà di Sociologia. L'attività delle Facoltà accorpate è cessata in data 31 ottobre 2012.

**STRUTTURE DIDATTICHE, DI RICERCA,
DI ALTA SPECIALIZZAZIONE
E DI ASSISTENZA SANITARIA**

FACOLTÀ DI ECONOMIA

Serie dei Presidi

BOLDRINI MARCELLO (1947-1955)
SARACENO PASQUALE (1955-1957)
VITO FRANCESCO (1957-1958)
ROMANI MARIO (1958-1967)
BONATO CORRADO (1967-1970)
VANZETTI ADRIANO (1970-1974)
CONFALONIERI ANTONIO (1974-1980)
PASINETTI LUIGI LODOVICO (1980-1983)
ZANINELLI SERGIO (1983-1992)
COVA ALBERTO (1992-2008)
BODEGA DOMENICO (dal 2008)

Professori emeriti

COVA ALBERTO già Ordinario di *Storia economica*
PASINETTI LUIGI LODOVICO già Ordinario di *Analisi economica*

Professori ordinari e straordinari

ANESSI PESSINA EUGENIO	SECS-P/07 <i>Economia aziendale</i>
ARBIA GIUSEPPE	SECS-S/03 <i>Statistica economica</i>
BARALDI STEFANO	SECS-P/07 <i>Economia aziendale</i>
BARONCELLI ALESSANDRO	SECS-P/08 <i>Economia e gestione delle imprese</i>
BELCREDI MASSIMO	SECS-P/09 <i>Finanza aziendale</i>
BIANCHI DE CARO MONICA PIERA	SECS-S/06 <i>Metodi matematici dell'economia e delle scienze attuariali e finanziarie</i>
BOARI GIUSEPPE	SECS-S/01 <i>Statistica</i>
BODEGA DOMENICO	SECS-P/10 <i>Organizzazione aziendale</i>
BORDIGNON MASSIMO	SECS-P/03 <i>Scienza delle finanze</i>
CAMPIGLIO LUIGI PIERFRANCO	SECS-P/02 <i>Politica economica</i>
CAPPELLARI LORENZO	SECS-P/01 <i>Economia politica</i>
CAPRIO LORENZO	SECS-P/09 <i>Finanza aziendale</i>
CARERA ALDO	SECS-P/12 <i>Storia economica</i>
CETRA ANTONIO	IUS/04 <i>Diritto commerciale</i>
CICCHETTI AMERICO	SECS-P/10 <i>Organizzazione aziendale</i>
CONSONNI GUIDO	SECS-S/01 <i>Statistica</i>
D'ADDA ALESSANDRO	IUS/01 <i>Diritto privato</i>
DELLI GATTI DOMENICO	SECS-P/01 <i>Economia politica</i>
DEVICCHI CLAUDIO	SECS-P/07 <i>Economia aziendale</i>
FEMMINIS GIANLUCA	SECS-P/01 <i>Economia politica</i>

FILIPPINI LUIGI	SECS-P/01 <i>Economia politica</i>
FIOCCA RENATO	SECS-P/08 <i>Economia e gestione delle imprese</i>
LOGOZZO MAURIZIO	IUS/12 <i>Diritto tributario</i>
LOSSANI MARCO ANGELO	SECS-P/01 <i>Economia politica</i>
LUCIFORA CLAUDIO	SECS-P/01 <i>Economia politica</i>
MALAGUTI MARIA CHIARA	IUS/13 <i>Diritto internazionale</i>
MALERBA GIUSEPPINA	SECS-P/02 <i>Politica economica</i>
MANZOLINI LUIGI	SECS-P/10 <i>Organizzazione aziendale</i>
MOLTENI MARIO MARCO	SECS-P/07 <i>Economia aziendale</i>
MORAMARCO VITO	SECS-P/02 <i>Politica economica</i>
MOTOLESE MAURIZIO	SECS-P/02 <i>Politica economica</i>
ORIANI MARCO ERCOLE	SECS-P/11 <i>Economia degli intermediari finanziari</i>
PARISI DANIELA FERNANDA	SECS-P/04 <i>Storia del pensiero economico</i>
PONTAROLLO ENZO	SECS-P/06 <i>Economia applicata</i>
REGOLI DUCCIO	IUS/04 <i>Diritto commerciale</i>
RUSSO PAOLO	SECS-P/07 <i>Economia aziendale</i>
SCARATTI GIUSEPPE	M-PSI/06 <i>Psicologia del lavoro e delle organizzazioni</i>
TEDESCHI PIERO	SECS-P/01 <i>Economia politica</i>
TORRIERO ANNA	SECS-S/06 <i>Metodi matematici dell'economia e delle scienze attuariali e finanziarie</i>
TUNISINI ANNALISA	SECS-P/08 <i>Economia e gestione delle imprese</i>
VARRI PIERPAOLO	SECS-P/01 <i>Economia politica</i>
WEINRICH GERD HELLMUT	SECS-S/06 <i>Metodi matematici dell'economia e delle scienze attuariali e finanziarie</i>
ZOIA MARIA	SECS-P/05 <i>Econometria</i>

Professori associati, confermati e non confermati

AMBROSANIO MARIA	SECS-P/03 <i>Scienza delle finanze</i>
BELLINO ENRICO	SECS-P/01 <i>Economia politica</i>
BOZZI STEFANO	SECS-P/09 <i>Finanza aziendale</i>
CANTALUPPI GABRIELE	SECS-S/01 <i>Statistica</i>
CAPALDO ANTONIO	SECS-P/08 <i>Economia e gestione delle imprese</i>
CESQUI SANTE MARIA	IUS/04 <i>Diritto commerciale</i>
COLOMBO FERDINANDO	SECS-P/01 <i>Economia politica</i>
CONFALONIERI MARCO	SECS-P/07 <i>Economia aziendale</i>
CRESPI ROBERTA	SECS-P/08 <i>Economia e gestione delle imprese</i>
D'ALESSANDRO FRANCESCO	IUS/17 <i>Diritto penale</i>
DELDOSSI LAURA	SECS-S/01 <i>Statistica</i>
FANDELLA PAOLA	SECS-P/11 <i>Economia degli intermediari finanziari</i>
FUMI GIANPIERO	SECS-P/12 <i>Storia economica</i>
GOLIA PAOLO	SECS-P/07 <i>Economia aziendale</i>
IANNOTTA GIULIANO	SECS-P/11 <i>Economia degli intermediari finanziari</i>
ORLANDO	
IMPERATORI BARBARA	SECS-P/10 <i>Organizzazione aziendale</i>
MACINATI MANUELA	SECS-P/07 <i>Economia aziendale</i>
SAMANTHA	
MASTROMATTEO GIUSEPPE	SECS-P/01 <i>Economia politica</i>
MIGLIERINA ENRICO	SECS-S/06 <i>Metodi matematici dell'economia e delle scienze attuariali e finanziarie</i>
NIELSEN CARSTEN KRABBE	SECS-P/02 <i>Politica economica</i>
OCCHINO ANTONELLA	IUS/07 <i>Diritto del lavoro</i>

PAROLI ROBERTA	SECS-S/01 <i>Statistica</i>
PICCOLI ITALO	SPS/09 <i>Sociologia dei processi economici e del lavoro</i>
PICCOLO SALVATORE	SECS-P/01 <i>Economia politica</i>
POLI FEDERICA	SECS-P/11 <i>Economia degli intermediari finanziari</i>
RAJOLA FEDERICO	SECS-P/10 <i>Organizzazione aziendale</i>
RIGAMONTI SILVIA	SECS-P/09 <i>Finanza aziendale</i>
ROSINA ALESSANDRO	SECS-S/04 <i>Demografia</i>
SEBASTIANI ROBERTA	SECS-P/08 <i>Economia e gestione delle imprese</i>
VANONI SILVIA	IUS/04 <i>Diritto commerciale</i>

Ricercatori universitari, confermati e non confermati

BALDUZZI PAOLO	SECS-P/03 <i>Scienza delle finanze</i>
BESANA CLAUDIO	SECS-P/12 <i>Storia economica</i>
CALVI GIAN LUCA	IUS/01 <i>Diritto privato</i>
CECCAROSSI GUIDO LUIGI	SECS-S/06 <i>Metodi matematici dell'economia e delle scienze attuariali e finanziarie</i>
CIFALINÒ ANTONELLA	SECS-P/07 <i>Economia aziendale</i>
CLERICI ELISABETTA	SECS-P/07 <i>Economia aziendale</i>
CROCI ETTORE	SECS-P/09 <i>Finanza aziendale</i>
DEL GIUDICE ALFONSO	SECS-P/09 <i>Finanza aziendale</i>
DI TULLIO PATRIZIA	IUS/04 <i>Diritto commerciale</i>
FRIGERIO CHIARA	SECS-P/10 <i>Organizzazione aziendale</i>
GREMBI VERONICA	SECS-P/03 <i>Scienza delle finanze</i>
GRUMO MARCO	SECS-P/07 <i>Economia aziendale</i>
LASSINI UGO	SECS-P/07 <i>Economia aziendale</i>
LOCATELLI ANDREA MARIA	SECS-P/12 <i>Storia economica</i>
LONGO MICHELE	SECS-S/06 <i>Metodi matematici dell'economia e delle scienze attuariali e finanziarie</i>
MANZIN SERENA FAUSTA	IUS/21 <i>Diritto pubblico comparato</i>
MASSA MICHELE	IUS/09 <i>Istituzioni di diritto pubblico</i>
MORO VISCONTI ROBERTO	SECS-P/09 <i>Finanza aziendale</i>
PAIS IVANA	SPS/09 <i>Sociologia dei processi economici e del lavoro</i>
SOTTORIVA CLAUDIO	SECS-P/07 <i>Economia aziendale</i>
VASSALLO SALVATORE FLAVIO	MAT/05 <i>Analisi matematica</i>

Ricercatori a tempo determinato assunti ai sensi dell'art. 1, comma 14, della legge n. 230/2005 e ai sensi dell'art. 24 della legge n. 240/2010

ASSENZA TIZIANA	SECS-P/01 <i>Economia politica</i>
BAGNATO LUCA	SECS-P/05 <i>Econometria</i>
BRAMANTE RICCARDO	SECS-S/03 <i>Statistica economica</i>
CANNATELLI BENEDETTO LORENZO	SECS-P/07 <i>Economia aziendale</i>
CANTÙ CHIARA LUISA	SECS-P/08 <i>Economia e gestione delle imprese</i>
CHIARAMONTE LAURA	SECS-P/11 <i>Economia degli intermediari finanziari</i>
CORNARO ALESSANDRA	SECS-S/06 <i>Metodi matematici dell'economia e delle scienze attuariali e finanziarie</i>
CORSARO DANIELA	SECS-P/08 <i>Economia e gestione delle imprese</i>
COTTINI ELENA	SECS-P/01 <i>Economia politica</i>
FRENDANI DANIELA MARIA	IUS/01 <i>Diritto privato</i>

MANCUSI MARIA LUISA	SECS-P/01 <i>Economia politica</i>
MORICONI SIMONE	SECS-P/01 <i>Economia politica</i>
OSMETTI SILVIA ANGELA	SECS-S/01 <i>Statistica</i>
PAOLINO CHIARA	SECS-P/10 <i>Organizzazione aziendale</i>
PEDRINI MATTEO	SECS-P/07 <i>Economia aziendale</i>
PICCILLO GIULIA	SECS-P/02 <i>Politica economica</i>
RUGGERI MATTEO	SECS-P/02 <i>Politica economica</i>
SALVATI GIOVANNA	IUS/04 <i>Diritto commerciale</i>
SIRONI EMILIANO	SECS-S/04 <i>Demografia</i>
SOBBRIO FRANCESCO	SECS-P/03 <i>Scienza delle finanze</i>
VILLA STEFANO	SECS-P/07 <i>Economia aziendale</i>

Impegni didattici obbligatori, affidamenti, supplenze, affidamenti esterni, contratti

ABRARDI LAURA	<i>Industrial organization</i>	Contr. mod.
ACERBI GIUSEPPE	<i>Storia economica II (storia delle società per azioni)</i>	Contr.
ADDUCE ANGELA STEFANIA LORELLA	<i>Economia sanitaria (avanzato)</i>	Contr.
ALBANESE ROSA	<i>Matematica generale</i>	Contr.
ALBERTONI MARCO RICCARDO	<i>Programmazione e controllo</i>	Contr. mod.
ALESANI DANIELE	<i>Public management</i>	Contr. mod.
ALESSANDRI ANDREA	<i>Metodologie e determinazioni quantitative d'azienda (analisi di bilancio)</i>	Contr. mod.
AMAGLIO ANGELO	<i>Programmazione e controllo</i>	Contr.
AMBROSANIO MARIA	<i>Scienza delle finanze (tassazione dell'impresa e delle attività finanziarie)</i>	Imp. didattico
AMBROSANIO MARIA	<i>Sistemi fiscali comparati e politiche di welfare</i>	Affid.
ANDERSON ROBIN	<i>Business English</i>	Affid. ester.
ANESSI PESSINA EUGENIO	<i>Metodologie e determinazioni quantitative d'azienda (avanzato)</i>	Imp. didattico
ANESSI PESSINA EUGENIO	<i>Principles of management</i>	Imp. didattico
ANSELMO ANNA	<i>Business English</i>	Contr. sem.
ANTONELLI VINCENZO	<i>Legislazione in sanità</i>	Affid. ester. mod.
ARBIA GIUSEPPE	<i>Statistica</i>	Imp. didattico
ARBIA GIUSEPPE	<i>Statistica economica</i>	Imp. didattico
AREZZO EMANUELA	<i>Diritto commerciale (management per le imprese)</i>	Contr. mod.
AREZZO EMANUELA	<i>Diritto della concorrenza e della proprietà intellettuale</i>	Contr. mod.
ASSENZA TIZIANA	<i>Macroeconomia</i>	Affid.
BAGLIONI ANGELO STEFANO	<i>Economia dell'informazione e della previdenza</i>	Affid.
BAGNATO LUCA	<i>Statistica per le decisioni aziendali</i>	Art. 12, 7° c.
BALBONI ENZO	<i>Diritto sanitario</i>	Contr. mod.
BALDUZZI PAOLO	<i>Economia pubblica</i>	Affid.
BALDUZZI PAOLO	<i>Scienza delle finanze</i>	Affid. mod.
BANFI ALBERTO	<i>Economia degli intermediari finanziari</i>	Affid. mod.
BARALDI STEFANO	<i>Management accounting</i>	Affid. mod.
BARALDI STEFANO	<i>Management control systems</i>	Affid. mod.

BARALDI STEFANO	<i>Performance measurement</i>	Affid.
BARALDI STEFANO	<i>Programmazione e controllo</i>	Imp. didattico
BARALDI STEFANO	<i>Programmazione e controllo (corso progredito)</i>	Imp. didattico
BARONCELLI ALESSANDRO	<i>Economia e gestione delle imprese</i>	Imp. didattico
BARONCELLI ALESSANDRO	<i>Economia e gestione delle imprese (corso progredito)</i>	Imp. didattico
BARONCELLI ALESSANDRO	<i>International business management</i>	Affid. mod.
BARONCELLI ALESSANDRO	<i>Internazionalizzazione dei mercati e imprese internazionali</i>	Affid. mod.
BAUER RICCARDO	<i>Revisione aziendale e controllo dei conti</i>	Contr.
BAZZANI MATTEO	<i>Diritto commerciale</i>	Contr.
BAZZANI MATTEO	<i>Diritto fallimentare</i>	Contr.
BELCREDI MASSIMO	<i>Finanza aziendale</i>	Imp. didattico
BELLINO ENRICO	<i>Analisi economica</i>	Imp. didattico
BELLINO ENRICO	<i>Economia politica I</i>	Affid.
BELLONI LAURA	<i>Advanced business English</i>	Contr.
BERNUZZI MAURO	<i>Sistemi dinamici e strategie d'impresa</i>	Contr. mod.
BERTOLINI STEFANIA	<i>Economia aziendale</i>	Contr. mod.
BESANA CLAUDIO	<i>Storia economica</i>	Affid.
BESANA CLAUDIO	<i>Storia economica</i>	Affid. mod.
BIANCHI GIAMPIERO	<i>Storia economica II</i>	Contr. sem.
BIANCHI DE CARO MONICA PIERA	<i>Matematica generale</i>	Imp. didattico
BIANCHI DE CARO MONICA PIERA	<i>Matematica per le applicazioni economiche e finanziarie</i>	Affid.
BIFFI PAOLA	<i>Matematica finanziaria</i>	Affid. sem.
BIGNAMI FERNANDO	<i>Matematica finanziaria</i>	Affid. sem.
BISSOLA RITA	<i>Comportamento organizzativo</i>	Affid. mod.
BOARI GIUSEPPE	<i>Laboratorio informatico per le decisioni aziendali</i>	Affid. mod.
BOARI GIUSEPPE	<i>Statistica I</i>	Imp. didattico
BOARI GIUSEPPE	<i>Statistica II</i>	Affid. mod.
BOARI GIUSEPPE	<i>Statistica applicata</i>	Affid.
BODEGA DOMENICO	<i>Comportamento organizzativo</i>	Imp. didattico
BODEGA DOMENICO	<i>Organizzazione aziendale</i>	Imp. didattico
BODEGA DOMENICO	<i>Processi decisionali, negoziazione e leadership</i>	Affid. mod.
BORDIGNON MASSIMO	<i>Political and public economics</i>	Imp. didattico
BORDIGNON MASSIMO	<i>Scienza delle finanze</i>	Imp. didattico
BORRONI MARIAROSA	<i>Economia degli intermediari finanziari (private banking)</i>	Affid. mod.
BOZZI STEFANO	<i>Finanza aziendale</i>	Affid.
BOZZI STEFANO	<i>Finanza aziendale</i>	Imp. didattico
BRAMANTE RICCARDO	<i>Metodi quantitativi per il management</i>	Affid. mod.
BRAMANTE RICCARDO	<i>Statistica per le decisioni economiche</i>	Affid. mod.
BRENNA ELENKA	<i>Economia politica I</i>	Contr.
BRENNA ELENKA	<i>Economia sanitaria</i>	Contr. mod.
BRUNETTA FEDERICA	<i>Governo dell'innovazione tecnologica</i>	Contr. mod.
BRUNETTI LEONARDO	<i>Istituzioni di diritto pubblico e dell'economia</i>	Affid. mod.
BRUNO PAOLA	<i>Statistica</i>	Contr. mod.
BRUNO PAOLA	<i>Strumenti matematici e statistici per le decisioni aziendali</i>	Contr. mod.

BUZZACCHI CAMILLA	<i>Istituzioni di diritto pubblico (diritto dell'economia)</i>	Affid. ester.
CACCIAMANI UBALDO	<i>Tecnica professionale</i>	Contr.
CAFARO PIETRO	<i>Storia economica II (storia della moneta e della banca)</i>	Affid. mod.
CALCIOLARI STEFANO	<i>Public management</i>	Contr. sem.
CALVI GIAN LUCA	<i>Istituzioni di diritto privato</i>	Affid.
CAMBIERI ANDREA	<i>Organizzazione, gestione e logistica per le aziende sanitarie</i>	Contr. mod.
CAMPIGLIO LUIGI PIERFRANCO	<i>Politica economica</i>	Imp. didattico
CAMPIGLIO LUIGI PIERFRANCO	<i>Politica economica II</i>	Imp. didattico
CANNATELLI BENEDETTO LORENZO	<i>Business strategy</i>	Affid. mod.
CANTALUPPI GABRIELE	<i>Computational laboratory for economics</i>	Affid.
CANTALUPPI GABRIELE	<i>Laboratorio informatico per le decisioni aziendali</i>	Affid. mod.
CANTALUPPI GABRIELE	<i>Statistica</i>	Imp. didattico
CANTÙ CHIARA LUISA	<i>Marketing</i>	Affid. mod.
CANTÙ CHIARA LUISA	<i>Marketing management</i>	Affid. mod.
CAPALDO ANTONIO	<i>Economia e gestione delle imprese</i>	Imp. didattico
CAPALDO ANTONIO	<i>Governo dell'innovazione tecnologica</i>	Affid. mod.
CAPALDO ANTONIO	<i>Governo dell'innovazione tecnologica (management per la sanità)</i>	Imp. didattico
CAPPELLARI LORENZO	<i>Economia politica II</i>	Imp. didattico
CAPPELLARI LORENZO	<i>Empirical economics</i>	Imp. didattico
CAPRIO LORENZO	<i>Finanza aziendale (corso progredito)</i>	Imp. didattico
CAPUANO CARLO	<i>Diritto ed economia delle organizzazioni internazionali</i>	Contr. mod.
CARERA ALDO	<i>Storia economica</i>	Imp. didattico
CARERA ALDO	<i>Storia economica II (storia del lavoro e delle relazioni industriali)</i>	Affid. mod.
CARPANI GUIDO	<i>Diritto sanitario</i>	Contr. mod.
CARPANI GUIDO	<i>Legislazione in sanità</i>	Contr. mod.
CARUSO RAUL	<i>Politica economica</i>	Affid.
CAVALLARI MAURIZIO	<i>Informatica generale</i>	Contr. sem.
CAVALLARO MARIA GRAZIA	<i>Advanced English - Toefl</i>	Contr.
CECCAROSSO GUIDO LUIGI	<i>Financial mathematics</i>	Affid. sem.
CECCAROSSO GUIDO LUIGI	<i>Matematica finanziaria</i>	Affid. mod.
CECCAROSSO GUIDO LUIGI	<i>Modelli per i mercati finanziari (strumenti derivati)</i>	Affid.
CEDERLE ALESSANDRO	<i>Management information systems</i>	Contr. mod.
CENTONZE MICHELE	<i>Diritto commerciale</i>	Contr.
CERRI MARCO VITTORIO	<i>Statistica</i>	Contr. mod.
CERUTI GIANLUCA	<i>Economia e gestione delle imprese</i>	Contr. mod.
CERUTI GIANLUCA	<i>Economia e gestione delle imprese commerciali</i>	Contr. mod.
CESQUI SANTE MARIA	<i>Diritto fallimentare</i>	Imp. didattico
CETRA ANTONIO	<i>Diritto commerciale</i>	Imp. didattico
CETRA ANTONIO	<i>Diritto commerciale (delle società)</i>	Affid.
CHIARAMONTE LAURA	<i>Economia delle aziende di credito</i>	Affid.
CHIARAMONTE LAURA	<i>Economia delle aziende di credito</i>	Art. 12, 7° c.
CICCHETTI AMERICO	<i>Gestione delle risorse umane</i>	Imp. didattico

CICCHETTI AMERICO	<i>Gestione delle risorse umane (management per le imprese)</i>	Imp. didattico
CICCHETTI AMERICO	<i>Organizzazione aziendale</i>	Affid.
CIFALINÒ ANTONELLA	<i>Management accounting</i>	Affid. mod.
CIFALINÒ ANTONELLA	<i>Management control systems</i>	Affid. mod.
CIFALINÒ ANTONELLA	<i>Programmazione e controllo</i>	Affid. mod.
CIFALINÒ ANTONELLA	<i>Programmazione e controllo (corso progredito)</i>	Art. 12, 7° c.
CIOFFI ANDREA	<i>Programmazione e controllo</i>	Contr.
CITTERIO FERDINANDO	<i>Etica sociale</i>	Contr.
CLEMENTE GIAN PAOLO	<i>Tecnica attuariale delle assicurazioni danni</i>	Affid.
CLEMENTE GIAN PAOLO	<i>Tecnica attuariale delle assicurazioni sociali</i>	Affid. sem.
CLERICI ELISABETTA	<i>Economia aziendale</i>	Affid.
CLERICI ELISABETTA	<i>Metodologie e determinazioni quantitative d'azienda</i>	Affid. mod.
COLLI LANZI STEFANO	<i>Economia aziendale</i>	Contr.
COLOMBO EMILIO	<i>Economia internazionale</i>	Affid. ester.
COLOMBO FERDINANDO	<i>Economia politica I</i>	Imp. didattico
COLOMBO FERDINANDO	<i>Microeconomia (per la finanza)</i>	Affid.
COLOMBO FERDINANDO	<i>Microeconomics</i>	Imp. didattico
COLOMBO FERDINANDO	<i>Processi decisionali, negoziazione e leadership</i>	Affid. mod.
COLOMBO RUGGERO	<i>Statistica economica</i>	Contr.
COMI SIMONA LORENA	<i>Economia dell'istruzione</i>	Affid. ester.
CONFALONIERI MARCO	<i>Economia aziendale</i>	Imp. didattico
CONSONNI GUIDO	<i>Statistica II</i>	Imp. didattico
CONSONNI GUIDO	<i>Statistics</i>	Imp. didattico
CORSARO DANIELA	<i>Customer-based marketing strategy</i>	Art. 12, 7° c.
CORSARO DANIELA	<i>Marketing</i>	Affid.
CORSARO DANIELA	<i>Marketing</i>	Affid. mod.
CORSARO DANIELA	<i>Marketing I</i>	Art. 12, 7° c.
CORTI MATTEO	<i>Diritto del lavoro e della previdenza sociale</i>	Affid.
COTTINI ELENA	<i>Economia e politica delle risorse umane</i>	Art. 12, 7° c.
COTTINI ELENA	<i>Economia sanitaria</i>	Art. 12, 7° c.
CREMONA MASSIMO	<i>Pianificazione fiscale d'impresa</i>	Contr.
CRESCENTINI ALBERTO	<i>Psicologia delle relazioni (psicologia del lavoro e delle organizzazioni)</i>	Contr.
CRESCENTINI ALBERTO	<i>Massimo</i>	
CRESPI ROBERTA	<i>Economia e gestione delle imprese</i>	Affid. mod.
CRESPI ROBERTA	<i>Economia e gestione delle imprese</i>	Imp. didattico
CRESPI ROBERTA	<i>Supply chain management</i>	Imp. didattico
CROCI ETTORE	<i>Corporate finance (advanced)</i>	Affid.
CROCI ETTORE	<i>Corporate governance and social responsibility</i>	Affid. mod.
CRUCITTI ANTONIO	<i>Gestione delle risorse umane (management per la sanità)</i>	Affid. mod.
CUNLIFFE ANN LOUISE	<i>Work and organizational psychology</i>	Contr. mod.
D'ADDA ALESSANDRO	<i>Diritto europeo dei contratti</i>	Affid.
D'ADDA ALESSANDRO	<i>Istituzioni di diritto privato</i>	Imp. didattico
D'ALESSANDRO FRANCESCO	<i>Diritto penale commerciale</i>	Imp. didattico
DALLA SEGA FRANCO	<i>Tecnica professionale</i>	Affid.
DE ANGELI MARCO	<i>Economia e tecnica della pubblicità</i>	Contr. mod.
DE BRAUD CLARA	<i>Strategia e politica aziendale</i>	Contr. mod.
DE IULIIS CARMELO MASSIMO	<i>Diritto commerciale II</i>	Contr.

DE LUCA AMEDEO	<i>Analisi di mercato</i>	Contr.
DE LUCA MARIANNA	<i>Storia economica II (storia del lavoro e delle relazioni industriali)</i>	Contr. mod.
DE NOVELLIS FEDELE	<i>Economia politica II</i>	Contr.
DEL BO CHIARA FERNANDA MARIA	<i>Economia politica I</i>	Contr. mod.
DEL GIUDICE ALFONSO	<i>Finanza aziendale (temi applicati di gestione finanziaria)</i>	Affid. mod.
DEL GIUDICE ALFONSO	<i>International corporate finance</i>	Art. 12, 7° c.
DELDOSSI LAURA	<i>Statistica I</i>	Affid.
DELDOSSI LAURA	<i>Statistica applicata</i>	Imp. didattico
DELL'ACQUA MASSIMILIANO	<i>Economia del mercato mobiliare</i>	Contr.
DELLI GATTI DOMENICO	<i>Economia monetaria (corso progredito)</i>	Affid. mod.
DELLI GATTI DOMENICO	<i>Economia politica II</i>	Imp. didattico
DELLI GATTI DOMENICO	<i>Political economy of the European Union</i>	Imp. didattico
DESSY ORIETTA	<i>Economia del lavoro</i>	Contr. mod.
DEVECCHI CLAUDIO	<i>Strategia e politica aziendale</i>	Imp. didattico
DEVECCHI CLAUDIO	<i>Strategia e politica aziendale (management)</i>	Imp. didattico
DI MARTINO SUSANNA	<i>Economia aziendale</i>	Contr. mod.
DI MARTINO SUSANNA	<i>Strategia e politica aziendale</i>	Contr.
DI PASQUALI FIORENZO	<i>Economia degli intermediari finanziari</i>	Contr. mod.
DI PORTO EDOARDO	<i>Economia pubblica</i>	Contr.
DI TULLIO PATRIZIA	<i>Diritto industriale</i>	Affid.
DISTEFANO SERGIO	<i>Economia e gestione delle imprese</i>	Contr. mod.
DISTEFANO SERGIO	<i>Economia e gestione delle imprese commerciali</i>	Contr. mod.
FACCHINETTI SILVIA	<i>Statistica</i>	Contr. mod.
FACCHINI FABIO	<i>Revisione aziendale (corso progredito)</i>	Contr. mod.
FAIOLI MICHELE	<i>Diritto del lavoro</i>	Affid. ester.
FALIVA MARIO	<i>Econometria applicata</i>	Contr.
FANDELLA PAOLA	<i>Economia del mercato mobiliare</i>	Affid.
FANDELLA PAOLA	<i>Economia del mercato mobiliare (corso progredito)</i>	Imp. didattico
FANDELLA PAOLA	<i>Economia delle aziende di credito</i>	Affid.
FEMMINIS GIANLUCA	<i>Economia politica II</i>	Imp. didattico
FEMMINIS GIANLUCA	<i>Macroeconomics</i>	Affid. mod.
FERRANTE VINCENZO	<i>Diritto della previdenza sociale</i>	Affid.
FERRARA FABRIZIO MASSIMO	<i>Informatica</i>	Contr. sem.
FERRI LAURA MARIA	<i>Corporate governance and social responsibility</i>	Affid. mod.
FILIPPINI LUIGI	<i>Economia dell'innovazione e competitività</i>	Imp. didattico
FILIPPINI LUIGI	<i>Economia politica I</i>	Imp. didattico
FIOCCA RENATO	<i>Innovazione, marca e proprietà intellettuale</i>	Imp. didattico
FIOCCA RENATO	<i>Marketing</i>	Imp. didattico
FIOCCA RENATO	<i>Marketing management</i>	Imp. didattico
FLORIDIA GIORGIO	<i>Diritto industriale</i>	Contr. mod.
FLORIO ANNA PAOLA	<i>Economia politica II</i>	Affid. ester. mod.
FONTANA FABRIZIA	<i>Economia e gestione delle aziende sanitarie</i>	Affid. ester.
FOUSKAKIS DIMITRIS	<i>Statistics</i>	Contr. mod.
FRANCESCHI LUCA FRANCESCO	<i>Finanza aziendale II</i>	Contr.
FRANCESCHI LUCA FRANCESCO	<i>Tecnica professionale (corso progredito)</i>	Contr.
FRENDANI DANIELA MARIA	<i>Principles of law</i>	Art. 12, 7° c.

FREY MARCO	<i>Economia dell'energia e gestione dei beni ambientali</i>	Affid. ester. mod.
FRIGERIO CHIARA	<i>Management information systems</i>	Affid. mod.
FRIGERIO CHIARA	<i>Organizzazione aziendale</i>	Affid.
FRIGERIO CHIARA	<i>Sistemi informativi a supporto delle decisioni aziendali (corso progredito)</i>	Affid. mod.
FROSINI BENITO VITTORIO	<i>Analisi statistica multivariata</i>	Contr.
FUMI GIANPIERO	<i>Storia economica</i>	Affid.
FUMI GIANPIERO	<i>Storia economica</i>	Imp. didattico
GALGANO VINCENZO	<i>Metodologie e determinazioni quantitative d'azienda avanzato</i>	Contr. mod.
GAMBETTI ROSSELLA CHIARA	<i>Business communication</i>	Affid. mod.
GAMBETTI ROSSELLA CHIARA	<i>Economia e tecnica della comunicazione aziendale</i>	Affid. mod.
GASPARINI GIOVANNI	<i>Sociologia</i>	Contr.
GEMMO VANESSA	<i>Informatica generale</i>	Contr. sem.
GEMMO VANESSA	<i>IT for economics and management</i>	Contr. sem.
GEMMO VANESSA	<i>Organizzazione dei sistemi informativi aziendali</i>	Contr.
GEPPERT LUIGI	<i>Sistemi dinamici e strategie d'impresa</i>	Contr. mod.
GEPPERT LUIGI	<i>Strategia e politica aziendale (management)</i>	Contr. mod.
GHINETTI PAOLO CARLO	<i>Economia e politica delle risorse umane</i>	Affid. ester. mod.
GIARDA DINO PIERO	<i>Sistemi fiscali comparati e politiche di welfare</i>	Contr. mod.
GIOCHETTA ANDREA	<i>Organizzazione aziendale</i>	Contr.
GIORDANO GIUSEPPE	<i>Diritto commerciale</i>	Contr.
GIORGETTI MARIA LETIZIA	<i>Economia dell'innovazione e competitività</i>	Affid. ester. mod.
GIUSSANI ALBERTO	<i>Metodologie e determinazioni quantitative d'azienda (international accounting)</i>	Contr.
GOLIA PAOLO	<i>Metodologie e determinazioni quantitative d'azienda</i>	Imp. didattico
GOOGINS BRADLEY KENNETH	<i>Corporate strategy</i>	Contr. mod.
GOZZETTI MARIO	<i>Metodologie e determinazioni quantitative d'azienda (international accounting) (corso progredito)</i>	Contr. mod.
GRAZIANI GIOVANNI	<i>Storia economica II</i>	Contr. mod.
GRIOLI ANTONINO	<i>Strategia e politica aziendale</i>	Contr. mod.
GRUMO MARCO	<i>Economia aziendale</i>	Art. 12, 7° c.
GRUMO MARCO	<i>Metodologie e determinazioni quantitative d'azienda</i>	Affid. mod.
GUBELLI STELLA	<i>Economia aziendale</i>	Contr. mod.
IANNOTTA GIULIANO ORLANDO	<i>Economia delle aziende di credito II (risk management)</i>	Imp. didattico
IANNOTTA GIULIANO ORLANDO	<i>Finanziamenti d'impresa</i>	Imp. didattico
IMPERATORI BARBARA	<i>Competenze manageriali</i>	Affid.
IMPERATORI BARBARA	<i>Lavoro e impresa nella società della conoscenza</i>	Affid. sem.
IMPERATORI BARBARA	<i>Organizzazione aziendale</i>	Imp. didattico
ISARI DANIELA CATERINA	<i>Organizzazione aziendale</i>	Contr.
ISARI DANIELA CATERINA	<i>Organizzazione aziendale e delle imprese commerciali</i>	Contr. mod.

JARACH ALBERTO	<i>Istituzioni di diritto privato</i>	Contr.
LA COGNATA MARCO	<i>Economia delle forme di mercato</i>	Contr. mod.
LANZA SALVATORE	<i>Economia delle forme di mercato</i>	Contr. sem.
LARA GARCIA FRANCISCO JAVIER	<i>Change management</i>	Contr. mod.
LARICCHIA FABIO	<i>Metodi quantitativi per le decisioni aziendali</i>	Contr. mod.
LARICCHIA FABIO	<i>Statistica per le decisioni aziendali</i>	Contr. mod.
LASSINI UGO	<i>Metodologie e determinazioni quantitative d'azienda</i>	Affid.
LENOCI FRANCESCO	<i>Metodologie e determinazioni quantitative d'azienda II</i>	Contr.
LEONE FILIPPO ELVINO	<i>Diritto commerciale (management per la sanità)</i>	Contr. mod.
LIPPI ANDREA	<i>Economia delle aziende di credito</i>	Contr. mod.
LOCATELLI ANDREA MARIA	<i>Economic history</i>	Affid.
LOCATELLI ANDREA MARIA	<i>Storia economica</i>	Affid.
LOCATELLI ANDREA MARIA	<i>Storia economica</i>	Affid. mod.
LOGOZZO MAURIZIO	<i>Diritto tributario</i>	Affid.
LOGOZZO MAURIZIO	<i>Diritto tributario</i>	Imp. didattico
LOGOZZO MAURIZIO	<i>Diritto tributario (corso progredito)</i>	Affid.
LONGO ANITA ROSA	<i>Informatica generale</i>	Contr. sem.
LONGO MICHELE	<i>Matematica per le applicazioni economiche e finanziarie</i>	Affid.
LONGO MICHELE	<i>Strumenti matematici e statistici per le decisioni aziendali</i>	Art. 12, 7° c.
LOSSANI MARCO ANGELO	<i>Economia dei mercati emergenti</i>	Affid.
LOSSANI MARCO ANGELO	<i>Economia internazionale</i>	Imp. didattico
LOSSANI MARCO ANGELO	<i>Internazionalizzazione dei mercati e imprese internazionali</i>	Affid. mod.
LUCIFORA CLAUDIO	<i>Economia del lavoro</i>	Affid. mod.
LUCIFORA CLAUDIO	<i>Economia politica II</i>	Imp. didattico
LUCIFORA CLAUDIO	<i>Labor economics</i>	Imp. didattico
MACINATI MANUELA SAMANTHA	<i>Metodologie e determinazioni quantitative d'azienda</i>	Affid.
MACINATI MANUELA SAMANTHA	<i>Programmazione e controllo (management per le imprese)</i>	Imp. didattico
MACINATI MANUELA SAMANTHA	<i>Sistemi di pianificazione, programmazione e controllo (management)</i>	Affid. mod.
MAGNANI GIACOMO	<i>Economia aziendale</i>	Contr.
MALAGUTI MARIA CHIARA	<i>Diritto commerciale</i>	Imp. didattico
MALAGUTI MARIA CHIARA	<i>Diritto commerciale (management per le imprese)</i>	Imp. didattico
MALAGUTI MARIA CHIARA	<i>Diritto della concorrenza e della proprietà intellettuale</i>	Imp. didattico
MALAVOLTA ALFREDO	<i>Matematica generale</i>	Contr.
MALERBA GIUSEPPINA	<i>Economia del welfare</i>	Affid.
MALERBA GIUSEPPINA	<i>Politica economica</i>	Imp. didattico
MAMINO MASSIMO	<i>Laboratorio informatico per le decisioni aziendali</i>	Contr. mod.
MANARA GIACOMO	<i>Change management</i>	Contr. mod.
MANARA GIACOMO	<i>Gestione del personale</i>	Contr.
MANCUSI MARIA LUISA	<i>Innovazione, marca e proprietà intellettuale</i>	Affid. mod.
MANCUSI MARIA LUISA	<i>Political economy of the European Union</i>	Affid. mod.

MANCUSO DIEGO ATTILIO	<i>Statistica I</i>	Affid.
MANZIN SERENA FAUSTA	<i>Diritto amministrativo</i>	Affid.
MANZIN SERENA FAUSTA	<i>Istituzioni di diritto pubblico e dell'economia</i>	Affid. mod.
MANZOLINI LUIGI	<i>Gestione delle risorse umane</i>	Affid.
MANZOLINI LUIGI	<i>Organizzazione aziendale</i>	Imp. didattico
MAPELLI VITTORIO	<i>Sistemi sanitari comparati</i>	Contr. mod.
MARANO PIERPAOLO	<i>Diritto delle assicurazioni</i>	Affid. sem.
MARCHETTI MARCO	<i>Governo dell'innovazione tecnologica (management per la sanità)</i>	Contr. mod.
MARCHETTI MARCO	<i>Health technology assessment</i>	Contr. mod.
MARICONDA VINCENZO	<i>Istituzioni di diritto privato</i>	Contr.
MARKINO CAROL	<i>Advanced business English</i>	Contr.
MASCIA DANIELE	<i>Comportamento organizzativo</i>	Affid.
MASCIA DANIELE	<i>Governo dell'innovazione tecnologica (management per le imprese)</i>	Affid. mod.
MASCIA DANIELE	<i>Health technology assessment</i>	Affid. mod.
MASSA MICHELE	<i>Istituzioni di diritto pubblico (diritto dell'economia)</i>	Affid.
MASTROMATTEO GIUSEPPE	<i>Economia monetaria (corso progredito)</i>	Imp. didattico
MASTROMATTEO GIUSEPPE	<i>Politica economica</i>	Imp. didattico
MAZZOLENI PIERA	<i>Tecnica attuariale delle assicurazioni vita</i>	Affid.
MEGALE MARIA	<i>Informatica generale</i>	Contr. sem.
MEMMOLA MASSIMO	<i>Programmazione e controllo</i>	Contr. mod.
MERINI ALVISE	<i>Matematica finanziaria</i>	Contr. sem.
MESSINEO GRAZIA CATERINA	<i>Matematica generale</i>	Contr. mod.
MEZZABOTTA CLAUDIA	<i>Financial accounting</i>	Contr.
MEZZABOTTA CLAUDIA	<i>Financial accounting and analysis (advanced)</i>	Contr.
MEZZADRI ANDREA	<i>Economia aziendale</i>	Contr. mod.
MICHELI GIUSEPPE ANNIBALE	<i>Demografia</i>	Affid. ester.
MIGLIERINA ENRICO	<i>Matematica generale</i>	Imp. didattico
MIGLIERINA ENRICO	<i>Mathematics</i>	Affid.
MIGLIERINA ENRICO	<i>Metodi quantitativi per il management</i>	Imp. didattico
MIGNANEGO FAUSTO	<i>Complementi di analisi e calcolo delle probabilità</i>	Affid.
MOIOLI ANGELO	<i>Storia economica II (storia dell'impresa e dei sistemi d'impresa)</i>	Contr.
MOLTENI MARIO MARCO	<i>Principles of management</i>	Imp. didattico
MOLTENI MARIO MARCO	<i>Strategia e politica aziendale (corporate strategy)</i>	Imp. didattico
MONARCA UMBERTO	<i>Economia industriale</i>	Affid. ester.
MONTICINI ANDREA	<i>Empirical economics</i>	Affid. mod.
MORAMARCO VITO	<i>Politica economica</i>	Affid.
MORAMARCO VITO	<i>Politica economica</i>	Imp. didattico
MORAMARCO VITO	<i>Politica economica dell'Unione europea</i>	Imp. didattico
MORANDI FEDERICA	<i>Gestione delle risorse umane</i>	Contr.
MORETTO ENRICO	<i>Matematica generale</i>	Contr.
MORICONI SIMONE	<i>Economia internazionale II</i>	Affid. mod.
MORICONI SIMONE	<i>International economics</i>	Affid. mod.
MORO VISCONTI ROBERTO	<i>Finanza aziendale</i>	Affid.
MOTOLESE MAURIZIO	<i>Monetary economics and asset pricing</i>	Affid.
MOTOLESE MAURIZIO	<i>Politica economica</i>	Imp. didattico
MOTOLESE MAURIZIO	<i>Politica economica II</i>	Imp. didattico

MUNARI ALESSANDRO	<i>Diritto commerciale</i>	Contr.
MURIANNI LAURA	<i>Sistemi sanitari comparati</i>	Contr. mod.
NELLI ROBERTO PAOLO FRANCO	<i>Economia e tecnica della comunicazione aziendale</i>	Affid. mod.
NERI GIACOMO	<i>Strategia e politica aziendale</i>	Contr.
NIELSEN CARSTEN KRABBE	<i>Economic policy</i>	Imp. didattico
NIELSEN CARSTEN KRABBE	<i>International economics</i>	Affid. mod.
NIELSEN CARSTEN KRABBE	<i>Microeconomics</i>	Imp. didattico
NIELSEN CARSTEN KRABBE	<i>Topics in economic theory</i>	Affid. mod.
OCCHINO ANTONELLA	<i>Diritto del lavoro</i>	Imp. didattico
OGLIO LIVIA	<i>Mercato, concorrenza e regolamentazione</i>	Contr. mod.
ORIANI MARCO ERCOLE	<i>Economia degli intermediari finanziari (private banking)</i>	Imp. didattico
ORIANI MARCO ERCOLE	<i>Economia delle aziende di credito</i>	Imp. didattico
ORIGO FEDERICA MARIA	<i>Lavoro e impresa nella società della conoscenza</i>	Affid. ester. mod.
ORSI COSMA EMILIO	<i>Storia del pensiero economico</i>	Contr. mod.
OSMETTI SILVIA ANGELA	<i>Statistica I</i>	Affid.
PACE ANTONIO	<i>Finanziamenti d'impresa</i>	Contr. mod.
PAIS IVANA	<i>Sociologia economica</i>	Affid.
PALLINI GIANLUCA	<i>Finanza aziendale</i>	Contr.
PAOLINO CHIARA	<i>HR management</i>	Art. 12, 7° c.
PAOLINO CHIARA	<i>Organization theory and design</i>	Affid.
PARISI DANIELA FERNANDA	<i>Storia del pensiero economico</i>	Imp. didattico
PARISI DANIELA FERNANDA	<i>Storia del pensiero economico (corso progredito)</i>	Imp. didattico
PAROLI ROBERTA	<i>Metodi quantitativi per il management</i>	Affid. mod.
PAROLI ROBERTA	<i>Statistica I</i>	Imp. didattico
PAROLI ROBERTA	<i>Statistica applicata</i>	Affid.
PATRIGNANI NORBERTO	<i>Informatica generale</i>	Contr. sem.
PATRIGNANI NORBERTO	<i>Sistemi informativi a supporto delle decisioni aziendali (corso progredito)</i>	Contr. mod.
PAVESI ROBERTO	<i>Informatica generale</i>	Contr. sem.
PEDRINI MATTEO	<i>Business strategy</i>	Affid. mod.
PEDRINI MATTEO	<i>Corporate strategy</i>	Affid. mod.
PEDRINI MATTEO	<i>Strategia e politica aziendale (corporate strategy)</i>	Affid. sem.
PELUSO EUGENIO	<i>Scienza delle finanze</i>	Affid. ester. mod.
PEZZUTO IVO	<i>Economia e gestione delle imprese</i>	Contr.
PEZZUTO IVO	<i>International business management</i>	Contr. sem.
PIAZZA MARCO GRAZIANO	<i>Economia e tecnica degli scambi internazionali</i>	Contr.
PICCILLO GIULIA	<i>Introductory macroeconomics</i>	Art. 12, 7° c.
PICCIRILLI GIULIO	<i>Economia del lavoro</i>	Affid. ester. mod.
PICCIRILLI GIULIO	<i>Economia politica</i>	Affid. ester.
PICCIRILLI GIULIO	<i>Economia politica II</i>	Affid. ester. mod.
PICCOLI ITALO	<i>Sociologia dei consumi</i>	Affid.
PICCOLI ITALO	<i>Sociologia dei consumi</i>	Imp. didattico
PICCOLO SALVATORE	<i>Economia politica I</i>	Affid.
PICCOLO SALVATORE	<i>Game theory and strategy</i>	Imp. didattico

PICCOLO SALVATORE	<i>Introductory microeconomics</i>	Affid.
PINO CARLO	<i>Diritto tributario</i>	Contr.
POGNA ALBERTO	<i>Programmazione e controllo</i>	Contr. mod.
POLI FEDERICA	<i>Economia delle aziende di credito</i>	Imp. didattico
POLI FEDERICA	<i>Financial market, credit and banking</i>	Affid.
PONTAROLLO ENZO	<i>Economia delle forme di mercato</i>	Affid.
PONTAROLLO ENZO	<i>Economia industriale</i>	Imp. didattico
PONTAROLLO ENZO	<i>Mercato, concorrenza e regolamentazione</i>	Affid. mod.
PROPERSI ADRIANO	<i>Economia delle aziende non profit</i>	Contr.
RAJOLA FEDERICO	<i>Organizzazione aziendale</i>	Affid.
RAJOLA FEDERICO	<i>Project management</i>	Imp. didattico
RANA YADVINDER	<i>Cross cultural management</i>	Contr.
RAVAGNAN DANTE EMANUELE	<i>Finanza aziendale (temi applicati di gestione finanziaria)</i>	Contr. mod.
REDIVO ATTILIO	<i>Economia e tecnica della pubblicità</i>	Contr. mod.
REGGIANI ENRICO	<i>Advanced business English</i>	Affid.
REGOLI DUCCIO	<i>Diritto commerciale</i>	Imp. didattico
REGOLI DUCCIO	<i>Diritto commerciale dei mercati finanziari</i>	Affid.
RICCHEBUONO GIORGIO	<i>Strategia e politica aziendale</i>	Contr. mod.
RICCI GIUSEPPE	<i>Politica economica dell'Unione europea</i>	Contr. mod.
RIGAMONTI CARLO	<i>Scienza delle finanze</i>	Contr. mod.
RIGAMONTI SILVIA	<i>Finanza aziendale</i>	Imp. didattico
RIGAMONTI SILVIA	<i>International corporate finance</i>	Imp. didattico
RIGON MASSIMILIANO	<i>Economia politica I</i>	Contr. mod.
RIZZO MARCO GIOVANNI	<i>Sistemi di pianificazione, programmazione e controllo (management)</i>	Contr. mod.
ROCCHIO FLAVIO	<i>Diritto privato</i>	Affid.
ROCCHIO FLAVIO	<i>Istituzioni di diritto privato</i>	Affid.
ROMEO ALBERTO	<i>Metodologie e determinazioni quantitative d'azienda (international accounting) (corso progredito)</i>	Contr. mod.
ROSINA ALESSANDRO	<i>Demografia</i>	Imp. didattico
ROSINA ALESSANDRO	<i>Dinamiche di popolazione e mercato</i>	Affid. mod.
ROSINA ALESSANDRO	<i>Statistica sociale</i>	Imp. didattico
RUGGERI MATTEO	<i>Economia sanitaria</i>	Art. 12, 7° c.
RUGGERI MATTEO	<i>Farmacoeconomia</i>	Affid. mod.
RUSSETTI DEBORAH	<i>Diritto ed economia delle organizzazioni internazionali</i>	Contr. mod.
RUSSO PAOLO	<i>Economia aziendale</i>	Imp. didattico
RUSSO PAOLO	<i>Metodologie e determinazioni quantitative d'azienda</i>	Affid. mod.
RUSSO PAOLO	<i>Metodologie e determinazioni quantitative d'azienda (analisi di bilancio)</i>	Affid. mod.
SACCO PAOLA	<i>Programmazione e controllo</i>	Contr.
SALVATI GIOVANNA	<i>Diritto commerciale</i>	Art. 12, 7° c.
SALVATORE ANDREA	<i>Etica degli affari</i>	Contr.
SAMEK LODOVICI MANUELA	<i>Economia del lavoro</i>	Contr. mod.
SANTI MARCO	<i>Revisione aziendale (corso progredito)</i>	Contr. mod.
SANTORO EMILIANO	<i>Economia internazionale II</i>	Contr. mod.
SARACENO PIA	<i>Economia dell'energia e gestione dei beni ambientali</i>	Contr. mod.
SAVELLI NINO	<i>Statistica assicurativa e teoria del rischio</i>	Affid. mod.

SAWICKI JERZY JAN	<i>Istituzioni di diritto pubblico (diritto dell'economia)</i>	Contr.
SCARATTI GIUSEPPE	<i>Psicologia delle relazioni (psicologia del lavoro e delle organizzazioni)</i>	Imp. didattico
SCARATTI GIUSEPPE	<i>Work and organizational psychology</i>	Affid. mod.
SCAZZINI GIACOMO PAOLO NATALE	<i>Metodologie e determinazioni quantitative d'azienda</i>	Contr.
SEBASTIANI ROBERTA	<i>Marketing</i>	Imp. didattico
SEBASTIANI ROBERTA	<i>Marketing II (marketing internazionale - trade and category management)</i>	Imp. didattico
SEBASTIANI ROBERTA	<i>Marketing dei servizi</i>	Imp. didattico
SERIO LUIGI	<i>Economia e gestione delle imprese</i>	Contr. mod.
SERIO LUIGI	<i>Economia e gestione delle imprese (corso progredito)</i>	Contr. mod.
SESANA TIZIANO LUIGI	<i>Metodologie e determinazioni quantitative d'azienda</i>	Contr. mod.
SIRAGUSA MARIO	<i>Comparative company law</i>	Contr. mod.
SIRONI EMILIANO	<i>Dinamiche di popolazione e mercato</i>	Art. 12, 7° c.
SIRONI GIULIO ENRICO	<i>Diritto industriale</i>	Contr. mod.
SMERILLI ALESSANDRA	<i>Economia della cooperazione</i>	Contr.
SOBBRIO FRANCESCO	<i>Political and public economics</i>	Art. 12, 7° c.
SOLIMENE LAURA	<i>Economia industriale</i>	Affid.
STAITI EDOARDO	<i>Marketing I</i>	Contr. mod.
STAITI EDOARDO	<i>Marketing II (marketing internazionale - trade and category management)</i>	Contr. mod.
STEFANI SILVANA	<i>Metodi quantitativi per le decisioni aziendali</i>	Affid. ester. mod.
STEFINI UMBERTO	<i>Istituzioni di diritto privato</i>	Affid. ester.
TAGLIABUE ILARIA	<i>Economia delle aziende di credito</i>	Contr. mod.
TEDESCHI GIULIO	<i>Tecnica professionale</i>	Contr.
TEDESCHI PIERO	<i>Economia dell'impresa</i>	Affid.
TEDESCHI PIERO	<i>Economia politica I</i>	Imp. didattico
TEDESCHI PIERO	<i>Industrial organization</i>	Imp. didattico
TERZI ANDREA	<i>Economia monetaria</i>	Contr. mod.
TODISCO ALESSANDRA	<i>Metodologie e determinazioni quantitative d'azienda</i>	Contr.
TORRIERO ANNA	<i>Matematica finanziaria</i>	Affid. sem.
TORRIERO ANNA	<i>Matematica generale</i>	Imp. didattico
TORRIERO ANNA	<i>Metodi quantitativi per il management</i>	Affid. mod.
TORRISI ALFIO	<i>Finanziamenti e finanza avanzato (management per la sanità)</i>	Contr.
TUNISINI ANNALISA	<i>Customer-based marketing strategy</i>	Affid. mod.
TUNISINI ANNALISA	<i>Marketing</i>	Imp. didattico
TUNISINI ANNALISA	<i>Marketing II (business to business - marketing dei servizi)</i>	Imp. didattico
TUNISINI ANNALISA	<i>Marketing management</i>	Imp. didattico
TURCONI STEFANO	<i>Supply chain management</i>	Contr. mod.
TZANNIS ALESSANDRA	<i>Marketing</i>	Contr. mod.
TZANNIS ALESSANDRA	<i>Marketing II (business to business - marketing dei servizi)</i>	Contr. mod.
TZANNIS ALESSANDRA	<i>Marketing dei servizi</i>	Contr. mod.
VACIAGO GIACOMO	<i>Economia monetaria</i>	Contr. sem.
VANONI SILVIA	<i>Comparative company law</i>	Affid. mod.

VANONI SILVIA	<i>Comparative company law</i>	Imp. didattico
VARRI PIERPAOLO	<i>Economia politica I</i>	Imp. didattico
VASSALLO SALVATORE FLAVIO	<i>Matematica finanziaria</i>	Affid. sem.
VASSALLO SALVATORE FLAVIO	<i>Matematica generale</i>	Affid.
VASSALLO SALVATORE FLAVIO	<i>Matematica generale</i>	Affid. mod.
VENEZIA VITO	<i>Economia aziendale</i>	Contr.
VILLA STEFANO	<i>Economia aziendale</i>	Affid. mod.
VILLA STEFANO	<i>Economia delle aziende e delle amministrazioni pubbliche</i>	Affid.
VILLA STEFANO	<i>Organizzazione, gestione e logistica per le aziende sanitarie</i>	Affid. mod.
VITULLI STEFANIA	<i>Business communication</i>	Contr. mod.
WEINRICH GERD HELLMUT	<i>Macroeconomics</i>	Imp. didattico
WEINRICH GERD HELLMUT	<i>Mathematics for economic analysis</i>	Imp. didattico
WEINRICH GERD HELLMUT	<i>Topics in economic theory</i>	Affid. mod.
ZAPPA DIEGO	<i>Statistica assicurativa e teoria del rischio</i>	Affid. mod.
ZOIA MARIA	<i>Econometria</i>	Affid.
ZOIA MARIA	<i>Econometria (corso avanzato)</i>	Imp. didattico
ZOIA MARIA	<i>Statistica per le decisioni economiche</i>	Affid. mod.

Contratti per cicli organici di esercitazioni

ACHILLI VITO	<i>Diritto tributario</i>
ANTONETTI GAETANO CARLO	<i>Economia aziendale</i>
ARLANDINI LUCIA	<i>Economia politica I</i>
ARTARIA ANDREA	<i>Statistica I</i>
BACCHI MARCO	<i>Metodi quantitativi per le decisioni aziendali</i>
BERTANI BARBARA	<i>Psicologia delle relazioni (psicologia del lavoro e delle organizzazioni)</i>
BOLAMPERTI GABRIELE	<i>Matematica finanziaria</i>
BREGA FRANCESCO	<i>Matematica generale</i>
BRUNO MARIA VITTORIA	<i>Metodologie e determinazioni quantitative d'azienda</i>
BRUNO PAOLA	<i>Statistica</i>
BUSATO VIVIANA ELISABETTA	<i>Matematica generale</i>
CAMPANER ANTONELLA	<i>Matematica generale</i>
CANNATELLI BENEDETTO LORENZO	<i>Principles of management</i>
CARAPPELLA PIERGIORGIO	<i>Economia politica I</i>
CARDANI ROBERTA	<i>Economia politica I</i>
CASALI ADELE	<i>Analisi di mercato</i>
CASATI ANGELO MARIA	<i>Diritto fallimentare</i>
CASTELNOVO PAOLO	<i>Economia politica II</i>
CERRI MARCO VITTORIO	<i>Analisi statistica multivariata</i>
CONTI EMANUELA	<i>Laboratorio informatico per le decisioni aziendali</i>
COPPOLA ADRIANA	<i>Economic history</i>
CORNARO ALESSANDRA	<i>Mathematics</i>
CORNARO ALESSANDRA	<i>Metodi quantitativi per il management</i>
CRUCITTI ANTONIO	<i>Gestione delle risorse umane</i>
DACOMO MAURO MARIA	<i>Statistica economica</i>
DANESI IVAN LUCIANO	<i>Laboratorio informatico per le decisioni aziendali</i>
DE MARCHI MASSIMO	<i>Metodologie e determinazioni quantitative d'azienda</i>
DEL BO CHIARA FERNANDA MARIA	<i>Economia politica II</i>

DESSY ORIETTA	<i>Economia del lavoro</i>
DETTONI MAURIZIO	<i>Financial mathematics</i>
DI MARCANTONIO MICHELE	<i>Statistica</i>
FACCHINETTI DANYA	<i>Laboratorio informatico per le decisioni aziendali</i>
FACCHINETTI SILVIA	<i>Laboratorio informatico per le decisioni aziendali</i>
FASANA GIUSEPPE	<i>Economia aziendale</i>
FAVI LINDA MARGHERITA	<i>Diritto tributario (corso progredito)</i>
GABUTTI IRENE	<i>Organizzazione aziendale</i>
GALGANO VINCENZO	<i>Metodologie e determinazioni quantitative d'azienda (avanzato)</i>
GALIMI PIERPAOLO	<i>Diritto fallimentare</i>
GALLI SILVIA FRANCESCA	<i>Metodologie e determinazioni quantitative d'azienda</i>
GALLOTTI MARCO	<i>Laboratorio informatico per le decisioni aziendali</i>
GALLOTTI MARCO	<i>Statistica I</i>
GAMBA SIMONA	<i>Labor economics</i>
GAZZOLA ELENA	<i>Metodologie e determinazioni quantitative d'azienda</i>
GUALTIERI MARCELLO	<i>Storia del pensiero economico</i>
GUBELLI STELLA	<i>Economia aziendale</i>
IVALDI SILVIA	<i>Work and organizational psychology</i>
LA MAIDA LUCIANA	<i>Psicologia delle relazioni (psicologia del lavoro e delle organizzazioni)</i>
LATTUADA ANDREA	<i>Laboratorio informatico per le decisioni aziendali</i>
LEONARDI MARCO ANTONIO	<i>Metodologie e determinazioni quantitative d'azienda</i>
LIPPI ANDREA	<i>Economia delle aziende di credito</i>
MAININI ALESSANDRA	<i>Matematica finanziaria</i>
MAININI ALESSANDRA	<i>Matematica generale</i>
MAININI ALESSANDRA	<i>Mathematics</i>
MAININI ALESSANDRA	<i>Mathematics for economic analysis</i>
MAININI ELENA	<i>Statistica I</i>
MAMINO MASSIMO	<i>Laboratorio informatico per le decisioni aziendali</i>
MASTROMATTEO VALERIA	<i>Economia aziendale</i>
MERINO RIMINI INTI SALVADOR	<i>Storia del pensiero economico</i>
MESSINEO GRAZIA CATERINA	<i>Matematica finanziaria</i>
MESSINEO GRAZIA CATERINA	<i>Matematica generale</i>
MESSINEO GRAZIA CATERINA	<i>Matematica per le applicazioni economiche e finanziarie</i>
MODUGNO VITO	<i>Diritto delle assicurazioni</i>
MONARCA UMBERTO	<i>Economia politica</i>
NOSEDA SARA	<i>Economia aziendale</i>
ORSI COSMA EMILIO	<i>Storia del pensiero economico</i>
PANIZZA GIANLUCA	<i>Metodologie e determinazioni quantitative d'azienda</i>
PASI FRANCESCA	<i>Economia delle aziende non profit</i>
PECORA NICOLÒ	<i>Matematica generale</i>
PIAZZOLLA TIZIANO	<i>Analisi di mercato</i>
PIAZZOLLA TIZIANO	<i>Statistica I</i>
POZZOLI FRANCESCO	<i>Economia aziendale</i>
RESTA FRANCESCO	<i>Diritto fallimentare</i>
RIGAMONTI CARLO	<i>Scienza delle finanze (tassazione dell'impresa e delle attività finanziarie)</i>
RIZZO MARCO GIOVANNI	<i>Metodologie e determinazioni quantitative d'azienda</i>
RIZZO MARCO GIOVANNI	<i>Metodologie e determinazioni quantitative d'azienda (avanzato)</i>
RIZZO MARCO GIOVANNI	<i>Programmazione e controllo (management per la sanità)</i>
RIZZO MARCO GIOVANNI	<i>Programmazione e controllo (management per le imprese)</i>

ROSSI ALESSANDRO	<i>Economia dell'innovazione e competitività</i>
SALVADEO STEFANO	<i>Economia aziendale</i>
SANTISI KATIA	<i>Matematica generale</i>
SASSAROLI ALESSANDRO	<i>Matematica per le applicazioni economiche e finanziarie</i>
SCAGLIANTI LUCIANO	<i>Metodi matematici per l'economia</i>
SCAZZINI GIACOMO PAOLO NATALE	<i>Economia aziendale</i>
SCHMITZ MARIE-LUISE	<i>Economia pubblica</i>
SCHMITZ MARIE-LUISE	<i>Scienza delle finanze</i>
SKIRTLADZE SOPHIKO	<i>Political and public economics</i>
STRATI MARIA STEFANIA	<i>Matematica finanziaria</i>
TAGLIABUE ILARIA	<i>Economia delle aziende di credito</i>

Contratti per precorsi

BOLAMPERTI GABRIELE	<i>Matematica generale</i>
BREGA FRANCESCO	<i>Matematica generale</i>
CICCHETTI ANTONELLA	<i>Matematica generale</i>
DETTONI MAURIZIO	<i>Matematica generale</i>
MAININI ALESSANDRA	<i>Matematica generale</i>
MESSINEO GRAZIA CATERINA	<i>Matematica generale</i>
SCAGLIANTI LUCIANO	<i>Metodi matematici per l'economia</i>

Contratti per tutorato e contratti per laboratori

DI MARTINO SUSANNA	<i>Stage</i>
GALLOTTI MARCO	<i>Stage</i>
PUGNO VANONI GIOVANNA	<i>Stage</i>

Assegnisti di ricerca

ACHILLI VITO	<i>IUS/12 Diritto tributario</i>
ALVANINI SARA	<i>IUS/04 Diritto commerciale</i>
BERBENNI ENRICO	<i>SECS-P/12 Storia economica</i>
GNUTZMANN HINNERK	<i>SECS-P/01 Economia politica</i>
GOBBI ALESSANDRO	<i>SECS-P/01 Economia politica</i>
GRAZZINI JAKOB	<i>SECS-P/01 Economia politica</i>
MORANDI FEDERICA	<i>SECS-P/10 Organizzazione aziendale</i>
NAI RUSCONE MARTA	<i>SECS-S/01 Statistica</i>
NOVERO SERENA	<i>SECS-P/06 Economia applicata</i>
OLANTE MARIA ELENA	<i>SECS-P/07 Economia aziendale</i>
SARTORI ALESSANDRA	<i>IUS/07 Diritto del lavoro</i>
SPELTA ALESSANDRO	<i>SECS-P/01 Economia politica</i>
SPREAFICO MARTA	<i>SECS-P/02 Politica economica</i>
URSINO GIOVANNI	<i>SECS-P/01 Economia politica</i>
WIRKIERMAN ARIEL LUIS	<i>SECS-S/06 Metodi matematici dell'economia e delle scienze attuariali e finanziarie</i>

FACOLTÀ DI ECONOMIA E GIURISPRUDENZA

Serie dei Presidi

FELLEGARA ANNA MARIA (dal 2012)

*Serie dei Presidi della Facoltà di Economia (sede di Piacenza)**

MORAMARCO VITO (1997-2002)

CICIOTTI ENRICO (2002-2006)

BAUSSOLA MAURIZIO LUIGI (2006-2012)

*Serie dei Presidi della Facoltà di Giurisprudenza (sede di Piacenza)**

NEGRI GIOVANNI (2000-2004)

ASTORRI ROMEO (2004-2011)

MANGIA ALESSANDRO (2011-2012)

Professori ordinari e straordinari

AGLIARI ANNA	SECS-S/06 <i>Metodi matematici dell'economia e delle scienze attuariali e finanziarie</i>
ALBANESE ANTONIO	IUS/01 <i>Diritto privato</i>
BAUSSOLA MAURIZIO LUIGI	SECS-P/02 <i>Politica economica</i>
CENTONZE FRANCESCO	IUS/17 <i>Diritto penale</i>
CHIZZONITI ANTONIO GIUSEPPE MARIA	IUS/11 <i>Diritto canonico e diritto ecclesiastico</i>
DEPPERU DONATELLA	SECS-P/07 <i>Economia aziendale</i>
DI BATTISTA MARIA LUISA	SECS-P/11 <i>Economia degli intermediari finanziari</i>
ELEFANTI MARCO	SECS-P/07 <i>Economia aziendale</i>
FELLEGARA ANNA MARIA	SECS-P/07 <i>Economia aziendale</i>
FERRANTE VINCENZO	IUS/07 <i>Diritto del lavoro</i>
FORNARI DANIELE	SECS-P/08 <i>Economia e gestione delle imprese</i>
MANFREDI GIUSEPPE	IUS/10 <i>Diritto amministrativo</i>
MANGIA ALESSANDRO	IUS/08 <i>Diritto costituzionale</i>
TALLACCHINI MARIACHIARA	IUS/20 <i>Filosofia del diritto</i>
TIMPANO FRANCESCO	SECS-P/02 <i>Politica economica</i>
VARESI PIETRO ANTONIO	IUS/07 <i>Diritto del lavoro</i>
VIVARELLI MARCO	SECS-P/02 <i>Politica economica</i>

* In data 1° novembre 2012 è stata attivata la Facoltà di Economia e Giurisprudenza, a seguito dell'accorpamento della Facoltà di Economia (sede di Piacenza) e della Facoltà di Giurisprudenza (sede di Piacenza). L'attività delle Facoltà accorpate è cessata in data 31 ottobre 2012.

ZUFFADA ELENA

SECS-P/07 *Economia aziendale**Professori associati, confermati e non confermati*

ALLEN A MARCO	IUS/12 <i>Diritto tributario</i>
ANTOLDI FABIO	SECS-P/07 <i>Economia aziendale</i>
BARLETTA ANTONINO	IUS/15 <i>Diritto processuale civile</i>
BIANCHI ERNESTO	IUS/18 <i>Diritto romano e diritti dell'antichità</i>
BORRONI MARIAROSA	SECS-P/11 <i>Economia degli intermediari finanziari</i>
CERBO PASQUALE	IUS/10 <i>Diritto amministrativo</i>
CORVI PAOLA	IUS/16 <i>Diritto processuale penale</i>
FRIGENI CLAUDIO	IUS/04 <i>Diritto commerciale</i>
GIOIA FEDERICA	IUS/04 <i>Diritto commerciale</i>
ISOTTON ROBERTO	IUS/19 <i>Storia del diritto medievale e moderno</i>
LEONINI FERNANDO	IUS/04 <i>Diritto commerciale</i>
MAISTO GUGLIELMO	IUS/12 <i>Diritto tributario</i>
MONDINI PAOLO FLAVIO	IUS/05 <i>Diritto dell'economia</i>
PARAZZINI SERGIO SERAFINO	SECS-P/06 <i>Economia applicata</i>
PIVA MARIACRISTINA	SECS-P/02 <i>Politica economica</i>
RENDA ANDREA	IUS/01 <i>Diritto privato</i>
RINOLDI DINO GUIDO	IUS/14 <i>Diritto dell'Unione europea</i>
SABBIONI PAOLO	IUS/09 <i>Istituzioni di diritto pubblico</i>
VENDRAMINI EMANUELE	SECS-P/07 <i>Economia aziendale</i>
ANTONIO	
ZONI LAURA	SECS-P/07 <i>Economia aziendale</i>

Ricercatori universitari, confermati e non confermati

BIGNAMI FERNANDO	SECS-S/06 <i>Metodi matematici dell'economia e delle scienze attuariali e finanziarie</i>
CANTONI FRANCA	SECS-P/10 <i>Organizzazione aziendale</i>
CERRATO DANIELE	SECS-P/07 <i>Economia aziendale</i>
DEMURO IVAN	IUS/04 <i>Diritto commerciale</i>
DI SIMONE LUCA	SECS-P/09 <i>Finanza aziendale</i>
FABRIZI ENRICO	SECS-S/03 <i>Statistica economica</i>
GRANDI SEBASTIANO	SECS-P/08 <i>Economia e gestione delle imprese</i>
MONACO GIUSEPPE	IUS/08 <i>Diritto costituzionale</i>
NELLI ROBERTO PAOLO FRANCO	SECS-P/08 <i>Economia e gestione delle imprese</i>
PAMPURINI FRANCESCA	SECS-P/11 <i>Economia degli intermediari finanziari</i>
PERI CARLA	MAT/03 <i>Geometria</i>
RINALDI PIO GIUSEPPE	IUS/09 <i>Istituzioni di diritto pubblico</i>
RIZZI PAOLO	SECS-P/02 <i>Politica economica</i>
VALZER AMEDEO	IUS/04 <i>Diritto commerciale</i>
VIRTUANI ROBERTA	SECS-P/10 <i>Organizzazione aziendale</i>

Ricercatori a tempo determinato assunti ai sensi dell'art. 1, comma 14, della legge n. 230/2005 e ai sensi dell'art. 24 della legge n. 240/2010

BARABASCHI BARBARA

SPS/09 *Sociologia dei processi economici e del lavoro*

BARBATI STEFANO	IUS/18 <i>Diritto romano e diritti dell'antichità</i>
BARBIERI LAURA	SECS-P/05 <i>Econometria</i>
D'ESTE CARLOTTA	SECS-P/07 <i>Economia aziendale</i>
GALLI DAVIDE	SECS-P/07 <i>Economia aziendale</i>
GIANFREDA ANNA	IUS/11 <i>Diritto canonico e diritto ecclesiastico</i>
MARINONI MARCO ANGELO	SECS-P/07 <i>Economia aziendale</i>
MUSSIDA CHIARA	SECS-P/02 <i>Politica economica</i>
PLATONI SILVIA	SECS-P/02 <i>Politica economica</i>
ROSSI SIMONE	SECS-P/11 <i>Economia degli intermediari finanziari</i>

Impegni didattici obbligatori, affidamenti, supplenze, affidamenti esterni, contratti

AGLIARI ANNA	<i>Matematica</i>	Imp. didattico
AGLIARI ANNA	<i>Matematica per le applicazioni economiche</i>	Imp. didattico
ALBANESE ANTONIO	<i>Diritto civile I</i>	Imp. didattico
ALESSANDRI TODD	<i>Corporate strategy and strategic control</i>	Contr. mod.
ALLENNA MARCO	<i>Diritto tributario</i>	Imp. didattico
ANSELMINI SIMONA	<i>Lingua inglese (business English)</i>	Contr.
ANSELMINI SIMONA	<i>Lingua inglese (business English II)</i>	Contr. sem.
ANTOLDI FABIO	<i>Imprenditorialità e management delle piccole e medie imprese</i>	Imp. didattico
ANTOLDI FABIO	<i>Strategia aziendale</i>	Affid. sem.
ANTOLDI FABIO	<i>Strategia e organizzazione aziendale</i>	Affid. mod.
ARGINELLI PAOLO	<i>Diritto tributario dell'impresa</i>	Contr. mod.
ARGINELLI PAOLO	<i>Transnational commercial law</i>	Contr. sem.
BAGATO LUCA	<i>Economia dei mercati monetari e finanziari</i>	Contr.
BAGATO LUCA	<i>International finance</i>	Contr. sem.
BAGNATO LUCA	<i>Research methods</i>	Affid. sem.
BARABASCHI BARBARA	<i>Sociologia economica</i>	Art. 12, 7° c.
BARBATI STEFANO	<i>Storia del diritto</i>	Affid. mod.
BARBATI STEFANO	<i>Storia del diritto romano</i>	Art. 12, 7° c.
BARBIERI CRISTIANO	<i>Scienze forensi</i>	Contr.
BARBIERI LAURA	<i>Econometria</i>	Art. 12, 7° c.
BARLETTA ANTONINO	<i>Diritto dell'arbitrato</i>	Affid.
BARLETTA ANTONINO	<i>Diritto processuale civile (con elementi di ordinamento giudiziario civile)</i>	Imp. didattico
BAUSSOLA MAURIZIO LUIGI	<i>Macroeconomia (corso c)</i>	Imp. didattico
BAUSSOLA MAURIZIO LUIGI	<i>Macroeconomia per il marketing</i>	Imp. didattico
BENUSSI FRANCO	<i>Diritto agrario (legislazione alimentare)</i>	Contr. mod.
BERNAZZANI ROBERTO	<i>Informatica per la gestione d'impresa (corso a)</i>	Contr. sem.
BERNAZZANI ROBERTO	<i>Sistemi informativi aziendali avanzato</i>	Contr. sem.
BERSANI GIUSEPPE	<i>Diritto fallimentare</i>	Contr. sem.
BIANCHI ERNESTO	<i>Diritto romano</i>	Imp. didattico
BIANCHI ERNESTO	<i>Istituzioni di diritto romano</i>	Affid.
BIGNAMI FERNANDO	<i>Matematica</i>	Affid.
BIGNAMI FERNANDO	<i>Matematica</i>	Affid. sem.
BISOGNI PAOLO GAETANO	<i>Value chain management</i>	Contr. sem.
BOMBELLI GIOVANNI	<i>Filosofia del diritto</i>	Affid.
BOMBELLI GIOVANNI	<i>Filosofia del diritto II</i>	Art. 12, 7° c.
BORGHESI CESARE	<i>Metodologie e determinazioni quantitative d'azienda</i>	Contr.

BORRONI MARIAROSA	<i>Asset management</i>	Affid. mod.
BORRONI MARIAROSA	<i>Economia degli intermediari e dei mercati finanziari I</i>	Imp. didattico
CANTONI FRANCA	<i>Diritto del lavoro e gestione delle risorse umane</i>	Art. 12, 7° c.
CANTONI FRANCA	<i>Gestione del personale (corso a)</i>	Affid. mod.
CANTONI FRANCA	<i>Organizzazione aziendale</i>	Affid. sem.
CANTONI FRANCA	<i>Strategia e organizzazione aziendale</i>	Affid. mod.
CASNICI PATRIZIA	<i>Istituzioni di diritto</i>	Contr. mod.
CENTONZE FRANCESCO	<i>Diritto penale II</i>	Imp. didattico
CERBO PASQUALE	<i>Diritto amministrativo II</i>	Imp. didattico
CERRATO DANIELE	<i>Economia aziendale (corso c)</i>	Affid.
CERRATO DANIELE	<i>International strategies</i>	Art. 12, 7° c.
CHIZZONITI ANTONIO GIUSEPPE MARIA	<i>Diritto canonico</i>	Affid.
CHIZZONITI ANTONIO GIUSEPPE MARIA	<i>Diritto ecclesiastico</i>	Imp. didattico
CICIOTTI ENRICO	<i>Politica economica (corso a)</i>	Contr. mod.
CORVI PAOLA	<i>Procedura penale (con elementi di ordinamento giudiziario penale)</i>	Imp. didattico
D'ESTE CARLOTTA	<i>Bilancio consolidato e principi contabili internazionali</i>	Affid. mod.
D'ESTE CARLOTTA	<i>Economia dei gruppi e delle concentrazioni industriali</i>	Affid. sem.
DEMURO IVAN	<i>Diritto commerciale avanzato</i>	Art. 12, 7° c.
DEMURO IVAN	<i>Diritto per il marketing</i>	Affid. sem.
DEMURO IVAN	<i>Istituzioni di diritto commerciale e tributario</i>	Affid. mod.
DEPPERU DONATELLA	<i>Economia aziendale</i>	Imp. didattico
DEPPERU DONATELLA	<i>Strategia aziendale</i>	Imp. didattico
DEPPERU DONATELLA	<i>Strategia e controllo strategico avanzati</i>	Affid. mod.
DI BATTISTA MARIA LUISA	<i>Corporate banking e gestione dei rischi</i>	Affid. mod.
DI BATTISTA MARIA LUISA	<i>Economia degli intermediari e dei mercati finanziari II</i>	Imp. didattico
DI SIMONE LUCA	<i>Analisi finanziaria e finanza d'impresa</i>	Art. 12, 7° c.
DI SIMONE LUCA	<i>Business finance</i>	Affid. mod.
DI SIMONE LUCA	<i>Finanza aziendale (corso a)</i>	Affid. mod.
EUSEBI LUCIANO	<i>Diritto penale dell'economia</i>	Affid.
FABRIZI ENRICO	<i>Statistica (corso b)</i>	Affid.
FELLEGARA ANNA MARIA	<i>Bilancio consolidato e principi contabili internazionali</i>	Imp. didattico
FELLEGARA ANNA MARIA	<i>Metodologie e determinazioni quantitative d'azienda (corso b)</i>	Imp. didattico
FERRANTE VINCENZO	<i>Diritto del lavoro</i>	Affid.
FERRANTE VINCENZO	<i>Diritto del lavoro</i>	Imp. didattico
FORNARI DANIELE	<i>Marketing</i>	Imp. didattico
FORNARI DANIELE	<i>Strategie di marketing e politiche di vendita</i>	Affid. sem.
FRIGENI CLAUDIO	<i>Diritto commerciale</i>	Imp. didattico
FRIGENI CLAUDIO	<i>Economia e diritto dei mercati finanziari</i>	Affid. mod.
GALLI DAVIDE	<i>Corporate social responsibility</i>	Affid. sem.
GAMBA ANDREA	<i>Revisione aziendale</i>	Contr. sem.
GANUGI PIERO	<i>Metodi quantitativi per le decisioni aziendali</i>	Affid. ester. sem.
GARDI LIA	<i>Inglese giuridico</i>	Contr. mod.

GEROLDI GIOVANNI	<i>Economia della previdenza e dei sistemi pensionistici</i>	Contr. sem.
GHEZZI DANIELE MARIA	<i>Entrepreneurship and small business management</i>	Contr.
GORHAM JUDITH	<i>Lingua inglese (business English)</i>	Contr.
GRANDI SEBASTIANO	<i>Brand management</i>	Affid. sem.
GRANDI SEBASTIANO	<i>Modelli di consumo e di acquisto</i>	Art. 12, 7° c.
GRANDI SEBASTIANO	<i>Trade marketing</i>	Art. 12, 7° c.
GREGORINI GIOVANNI	<i>Storia economica</i>	Affid. sem.
GROSSI CLAUDIO MARIO	<i>Analisi finanziaria e finanza d'impresa</i>	Contr. mod.
GROSSI CLAUDIO MARIO	<i>Business finance</i>	Contr. mod.
GUELI NICOLETTA	<i>Lingua inglese (business English)</i>	Contr.
GUELI NICOLETTA	<i>Lingua inglese (business English II)</i>	Contr. sem.
ISOTTON ROBERTO	<i>Storia del diritto</i>	Imp. didattico
ISOTTON ROBERTO	<i>Storia del diritto medievale e moderno</i>	Imp. didattico
ISOTTON ROBERTO	<i>Storia del diritto moderno e contemporaneo</i>	Affid.
LANINI LUCA	<i>Logistica e supply chain management</i>	Contr. sem.
LELLI SARA	<i>Scienza delle finanze</i>	Contr. sem.
LEONINI FERNANDO	<i>Diritto fallimentare</i>	Affid.
LEONINI FERNANDO	<i>Diritto industriale</i>	Imp. didattico
LIPPI ANDREA	<i>Finanza aziendale (corso a)</i>	Contr.
LOBUE ROBERT	<i>Corporate strategy and strategic control</i>	Contr. mod.
LOCATELLI ANDREA MARIA	<i>Storia economica</i>	Affid. sem.
LORANZI ELENA	<i>Lingua tedesca</i>	Contr. sem.
MAGGIORE LAURA	<i>Istituzioni di diritto commerciale e tributario</i>	Contr. sem.
MAIOCCHI FABRIZIO	<i>Analisi di bilancio e programmazione e controllo</i>	Contr. mod.
MAISTO GUGLIELMO	<i>Diritto tributario dell'impresa</i>	Imp. didattico
MAISTO GUGLIELMO	<i>Diritto tributario internazionale comparato</i>	Imp. didattico
MAISTO GUGLIELMO	<i>Istituzioni di diritto commerciale e tributario</i>	Affid. mod.
MANFREDI GIUSEPPE	<i>Diritto amministrativo I</i>	Imp. didattico
MANFREDI GIUSEPPE	<i>Diritto dei contratti pubblici</i>	Affid. sem.
MANGIA ALESSANDRO	<i>Diritto costituzionale</i>	Imp. didattico
MARINONI MARCO ANGELO	<i>Revisione aziendale</i>	Affid. sem.
MARTONE ANDREA	<i>Value chain management</i>	Contr. mod.
MAZZUCATO CLAUDIA	<i>Diritto penale I</i>	Affid.
MENNE ANTONINO	<i>Istituzioni di diritto</i>	Contr. mod.
MEUCCI SERENA	<i>Diritto privato comparato</i>	Contr.
MOIA MARIA TERESA	<i>Lingua francese</i>	Contr. sem.
MONACO GIUSEPPE	<i>Giustizia costituzionale</i>	Art. 12, 7° c.
MONDINI PAOLO FLAVIO	<i>Diritto commerciale II</i>	Imp. didattico
MONDINI PAOLO FLAVIO	<i>Diritto finanziario avanzato</i>	Affid. sem.
MORRI FRANCESCA	<i>Diritto agrario (legislazione alimentare)</i>	Art. 12, 7° c.
MURELLI ELENA	<i>Informatica generale (c)</i>	Contr. sem.
MURELLI ELENA	<i>Informatica generale (corso a)</i>	Contr. sem.
MUSSIDA CHIARA	<i>Diritto ed economia del lavoro</i>	Affid. mod.
NELLI ROBERTO PAOLO FRANCO	<i>Marketing (corso a)</i>	Affid. sem.
NELLI ROBERTO PAOLO FRANCO	<i>Politiche di comunicazione</i>	Art. 12, 7° c.
PAMPURINI FRANCESCA	<i>Corporate banking e gestione dei rischi</i>	Affid.
PAMPURINI FRANCESCA	<i>Finanza aziendale (corso a)</i>	Affid. mod.
PARAZZINI SERGIO SERAFINO	<i>Macroeconomia (corso a)</i>	Imp. didattico

PARAZZINI SERGIO SERAFINO	<i>Microeconomia (corso a)</i>	Imp. didattico
PAROLINI ANDREA	<i>Diritto tributario dell'impresa</i>	Contr. mod.
PAROLINI ANDREA	<i>Diritto tributario dell'Unione europea</i>	Contr. sem.
PEDONE ERICA	<i>Lingua spagnola</i>	Contr. sem.
PERI CARLA	<i>Matematica</i>	Affid.
PERI CARLA	<i>Matematica</i>	Affid. sem.
PIVA MARIACRISTINA	<i>Microeconomia (corso b)</i>	Imp. didattico
PIVA MARIACRISTINA	<i>Politica economica (corso a)</i>	Affid. mod.
PLATONI SILVIA	<i>Politica economica (corso b)</i>	Affid. mod.
POTÌ VALERIO	<i>Econometria applicata</i>	Contr. sem.
RADICCHI ALESSANDRA	<i>Advanced business English II</i>	Contr. sem.
RADICCHI ALESSANDRA	<i>English for international business</i>	Contr.
RADICCHI ALESSANDRA	<i>English for international management</i>	Contr. sem.
RANA YADVINDER	<i>Cross cultural management</i>	Contr. sem.
RENDA ANDREA	<i>Diritto di famiglia</i>	Imp. didattico
RENDA ANDREA	<i>Istituzioni di diritto privato</i>	Affid.
REPOLE ANTONIO	<i>Istituzioni di diritto commerciale e tributario</i>	Contr. mod.
RINALDI PIO GIUSEPPE	<i>Istituzioni di diritto</i>	Affid. mod.
RINOLDI DINO GUIDO	<i>Diritto dell'Unione europea</i>	Imp. didattico
RINOLDI DINO GUIDO	<i>Diritto internazionale</i>	Affid.
RINOLDI DINO GUIDO	<i>Diritto internazionale privato</i>	Affid.
RIZZI PAOLO	<i>Microeconomia (corso a)</i>	Art. 12, 7° c.
RIZZI PAOLO	<i>Politica economica (corso a)</i>	Affid. mod.
ROSSI SIMONE	<i>Asset management</i>	Affid. mod.
ROSSI SIMONE	<i>Economia degli intermediari e dei mercati finanziari</i>	Affid.
SABBIONI PAOLO	<i>Diritto dell'economia</i>	Imp. didattico
SABBIONI PAOLO	<i>Diritto dell'economia dell'Unione europea</i>	Imp. didattico
SABBIONI PAOLO	<i>Istituzioni di diritto</i>	Affid. mod.
SALAMANCA ELIZABETH	<i>Doing business in emerging markets</i>	Contr. sem.
SALINI SILVIA	<i>Statistica (corso c)</i>	Affid. ester.
SGROI MARCO	<i>Diritto urbanistico e dell'ambiente urbano</i>	Contr.
TACCHINI EUGENIO	<i>Information systems</i>	Contr. sem.
TACCHINI EUGENIO	<i>Sistemi informativi aziendali</i>	Contr. sem.
TIMPANO FRANCESCO	<i>Economia politica</i>	Imp. didattico
TIMPANO FRANCESCO	<i>International competitiveness</i>	Affid. sem.
TIMPANO FRANCESCO	<i>Politica economica avanzata</i>	Affid. mod.
TRANQUILLO CLAUDIO	<i>Istituzioni di diritto privato</i>	Contr. mod.
ANTONIO		
VALZER AMEDEO	<i>Diritto bancario e dei mercati finanziari</i>	Affid.
VARESI PIETRO ANTONIO	<i>Diritto del lavoro (corso a)</i>	Affid.
VARESI PIETRO ANTONIO	<i>Diritto del lavoro e gestione delle risorse umane</i>	Imp. didattico
VARESI PIETRO ANTONIO	<i>Diritto ed economia del lavoro</i>	Imp. didattico
VENDRAMINI EMANUELE	<i>Analisi di bilancio e programmazione e controllo</i>	Affid. mod.
ANTONIO		
VENDRAMINI EMANUELE	<i>International strategies</i>	Imp. didattico
ANTONIO		
VENDRAMINI EMANUELE	<i>Management delle amministrazioni pubbliche</i>	Imp. didattico
ANTONIO		
VIVARELLI MARCO	<i>Politica economica (corso a)</i>	Imp. didattico
VIVARELLI MARCO	<i>Politica economica (corso c)</i>	Imp. didattico
VIVARELLI MARCO	<i>Politica economica avanzata</i>	Affid. sem.

ZANREI GIANNI	<i>Sistemi informativi aziendali</i>	Contr. sem.
ZONI LAURA	<i>Analisi di bilancio e programmazione e controllo</i>	Imp. didattico
ZONI LAURA	<i>Strategia e controllo strategico avanzati</i>	Affid. mod.
ZUFFADA ELENA	<i>Management delle amministrazioni pubbliche</i>	Affid. sem.
ZUFFADA ELENA	<i>Revisione legale nelle imprese e negli enti pubblici</i>	Imp. didattico
ZUFFADA ELENA	<i>Service management</i>	Imp. didattico

Contratti per cicli organici di esercitazioni

ALBANESE ROSA	<i>Matematica</i>
ATTARDI CHRISTIAN	<i>Diritto tributario</i>
BERTOLA GIOVANNI	<i>Diritto industriale</i>
BISIO ALESSANDRA	<i>Diritto dell'Unione europea</i>
BISIO ALESSANDRA	<i>Diritto internazionale</i>
BODINI ANTONELLA	<i>Statistica (corso c)</i>
BORASI IVAN	<i>Diritto processuale civile (con elementi di ordinamento giudiziario civile)</i>
MONICI ANDREA	<i>Metodologie e determinazioni quantitative d'azienda (corso b)</i>
NAVA RICCARDO	<i>Economia aziendale</i>
RILLOSI FRANCESCO	<i>Matematica</i>
SAVI STEFANO	<i>Matematica</i>
SCHIAVI ELENA	<i>Analisi di bilancio e programmazione e controllo</i>
TORRE ANTONIO	<i>Matematica</i>
TORRESANI MAURO	<i>Metodologie e determinazioni quantitative d'azienda</i>
VENEZIANI CARLA	<i>Inglese giuridico</i>
VENEZIANI MARIO	<i>Economia politica</i>

Contratti per precorsi

ALBANESE ROSA	<i>Matematica</i>
BORGHESI CESARE	<i>Metodologie e determinazioni quantitative d'azienda</i>
GALLI DAVIDE	<i>Strategia e controllo strategico avanzati</i>
RILLOSI FRANCESCO	<i>Matematica</i>

Contratti per tutorato e contratti per laboratori

FRANZINI PAOLA	<i>Stage e assistenza tesi</i>
LIPPI ANDREA	<i>Stage e assistenza tesi</i>
RIPA GIOVANNI MARIA	<i>Stage e assistenza tesi</i>
RIPA GIOVANNI MARIA	<i>Tutorship</i>

Assegnisti di ricerca

AGSTNER PETER	<i>IUS/04 Diritto commerciale</i>
ASTORINA PIERPAOLO	<i>IUS/17 Diritto penale</i>
CAMPANINI FABIO	<i>SECS-P/02 Politica economica</i>
CANDIDO ALESSANDRO	<i>IUS/09 Istituzioni di diritto pubblico</i>

COSTA SERENA	SECS-P/02 <i>Politica economica</i>
DIOLI ILARIA	SECS-P/02 <i>Politica economica</i>
FERRETTI CAMILLA	SECS-S/03 <i>Statistica economica</i>
LEONE LUCA	IUS/20 <i>Filosofia del diritto</i>
MARENGHI CHIARA	IUS/13 <i>Diritto internazionale</i>
MINCIULLO MARCO	SECS-P/07 <i>Economia aziendale</i>
QUATTRONE GIUSEPPE	SECS-P/02 <i>Politica economica</i>
SANCINO ALESSANDRO	SECS-P/07 <i>Economia aziendale</i>
ZECCHIN FRANCESCO	IUS/01 <i>Diritto privato</i>

FACOLTÀ DI GIURISPRUDENZA

Serie dei Presidi

ZANZUCCHI PIER PAOLO (1924-1925)
ZANZUCCHI MARCO TULLIO (1925-1943)
BALLADORE PALLIERI GIORGIO (1943-1945)
GIANNINI ACHILLE DONATO (1945-1946)
ROBERTI MELCHIORRE (1946-1949)
BALLADORE PALLIERI GIORGIO (1949-1978)
CRESPI ALBERTO (1978-1980)
MENGONI LUIGI (1980-1987)
PASTORI GIORGIO (1987-2010)
FORTI GABRIO (dal 2010)

Professori emeriti

BROGGINI GERARDO	già Ordinario di <i>Diritto internazionale</i>
COLESANTI VITTORIO	già Ordinario di <i>Diritto processuale civile</i>
DE MITA ENRICO	già Ordinario di <i>Diritto tributario</i>
MATTIONI ANGELO	già Ordinario di <i>Diritto costituzionale</i>
PASTORI GIORGIO	già Ordinario di <i>Diritto amministrativo</i>
PORTALE GIUSEPPE	già Ordinario di <i>Diritto commerciale</i>
BENEDETTO	
ROMANO MARIO	già Ordinario di <i>Diritto penale II</i>
SCHLESINGER PIERO	già Ordinario di <i>Diritto civile</i>
TREU TIZIANO	già Ordinario di <i>Diritto del lavoro</i>
VANZETTI ADRIANO	già Ordinario di <i>Diritto industriale</i>

Professori ordinari e straordinari

ANELLI FRANCO	IUS/01 <i>Diritto privato</i>
BALDUZZI RENATO	IUS/08 <i>Diritto costituzionale</i>
BERTOLINO MARTA	IUS/17 <i>Diritto penale</i>
BESTAGNO FRANCESCO	IUS/13 <i>Diritto internazionale</i>
CARIELLO VINCENZO	IUS/04 <i>Diritto commerciale</i>
CASTRONOVO CARLO	IUS/01 <i>Diritto privato</i>
CHIZZINI AUGUSTO	IUS/15 <i>Diritto processuale civile</i>
DE SENA PASQUALE	IUS/13 <i>Diritto internazionale</i>
DOLMETTA ALDO ANGELO	IUS/01 <i>Diritto privato</i>
EUSEBI LUCIANO	IUS/17 <i>Diritto penale</i>
FORTI GABRIO	IUS/17 <i>Diritto penale</i>
FUMAGALLI CARULLI	IUS/11 <i>Diritto canonico e diritto ecclesiastico</i>
OMBRETTA BATTISTINA	

MAGANZANI LAURETTA	IUS/18 <i>Diritto romano e diritti dell'antichità</i>
MICCINESI MARCO	IUS/12 <i>Diritto tributario</i>
NAPOLI MARIO	IUS/07 <i>Diritto del lavoro</i>
NICOLUSSI ANDREA	IUS/01 <i>Diritto privato</i>
PONZANELLI GIULIO	IUS/01 <i>Diritto privato</i>
PRESTI GAETANO MARIA GIOVANNI	IUS/04 <i>Diritto commerciale</i>
RADICATI DI BROZOLO LUCA	IUS/13 <i>Diritto internazionale</i>
RENNA MAURO	IUS/10 <i>Diritto amministrativo</i>
RESCIO GIUSEPPE	IUS/04 <i>Diritto commerciale</i>
SOLIMANO STEFANO	IUS/19 <i>Storia del diritto medievale e moderno</i>
SPOLIDORO MARCO SAVERIO	IUS/04 <i>Diritto commerciale</i>
TAVORMINA VALERIO	IUS/15 <i>Diritto processuale civile</i>
TRAVI ALDO	IUS/10 <i>Diritto amministrativo</i>
UBERTIS GIULIO	IUS/16 <i>Diritto processuale penale</i>
VENTURINI LUCIANO	SECS-P/01 <i>Economia politica</i>

Professori associati, confermati e non confermati

DALLA SEGA FRANCO	SECS-P/07 <i>Economia aziendale</i>
LIVA ALBERTO	IUS/19 <i>Storia del diritto medievale e moderno</i>
VARRASO GIANLUCA	IUS/16 <i>Diritto processuale penale</i>

Ricercatori universitari, confermati e non confermati

BOMBELLI GIOVANNI	IUS/20 <i>Filosofia del diritto</i>
CAPUTO PASQUALE MATTEO	IUS/17 <i>Diritto penale</i>
CORTI MATTEO	IUS/07 <i>Diritto del lavoro</i>
D'ANGELO GIOVANNI	IUS/10 <i>Diritto amministrativo</i>
DE VITTOR FRANCESCA	IUS/13 <i>Diritto internazionale</i>
DELLA MORTE GABRIELE	IUS/13 <i>Diritto internazionale</i>
GARDELLA ANNA	IUS/13 <i>Diritto internazionale</i>
MANCUSO ENRICO MARIA	IUS/16 <i>Diritto processuale penale</i>
MIDIRI FRANCESCO	IUS/10 <i>Diritto amministrativo</i>
MORRI FRANCESCA	IUS/04 <i>Diritto commerciale</i>
MOZZARELLI MICHELE CESARE MARIA	IUS/04 <i>Diritto commerciale</i>
MURONI RAFFAELLA	IUS/15 <i>Diritto processuale civile</i>
NOCERINO GRISOTTI ASSUNTA	IUS/08 <i>Diritto costituzionale</i>
SATTA VINCENZO SALVATORE GONARIO	IUS/08 <i>Diritto costituzionale</i>
SCHIAVONE GIOVANNI	IUS/01 <i>Diritto privato</i>
SCOTTI FRANCESCA SILVIA	IUS/18 <i>Diritto romano e diritti dell'antichità</i>
SIGISMONDI GIAMMARCO	IUS/10 <i>Diritto amministrativo</i>
VISCONTI ARIANNA	IUS/17 <i>Diritto penale</i>

*Ricercatori a tempo determinato assunti ai sensi dell'art. 1, comma 14, della legge n. 230/2005
e ai sensi dell'art. 24 della legge n. 240/2010*

ALLENA MIRIAM	IUS/10 <i>Diritto amministrativo</i>
---------------	--------------------------------------

BOLGIANI ISABELLA	IUS/11 <i>Diritto canonico e diritto ecclesiastico</i>
BRUNETTI LEONARDO	IUS/09 <i>Istituzioni di diritto pubblico</i>
MERAVIGLIA LAURA	SECS-P/01 <i>Economia politica</i>
ROCCHIO FLAVIO	IUS/01 <i>Diritto privato</i>
ROTOLO GIUSEPPE	IUS/17 <i>Diritto penale</i>
SAMMASSIMO ANNA	IUS/11 <i>Diritto canonico e diritto ecclesiastico</i>
ZANOBIO MARCO GIUSEPPE	SECS-P/01 <i>Economia politica</i>

Impegni didattici obbligatori, affidamenti, supplenze, affidamenti esterni, contratti

ABBADESSA PIETRO	<i>Diritto commerciale II</i>	Contr.
ANELLI FRANCO	<i>Istituzioni di diritto privato</i>	Affid.
ANELLI FRANCO	<i>Istituzioni di diritto privato</i>	Imp. didattico
BAJONS ENA-MARLIS	<i>Diritto processuale civile comparato europeo</i>	Contr. sem.
BALBONI ENZO	<i>Diritto costituzionale</i>	Contr.
BERTOLINO MARTA	<i>Diritto della famiglia e dei minori (II modulo)</i>	Affid. sem.
BERTOLINO MARTA	<i>Diritto penale I</i>	Imp. didattico
BERTOLINO MARTA	<i>Psicologia giuridica</i>	Imp. didattico
BESTAGNO FRANCESCO	<i>Diritto del commercio internazionale</i>	Imp. didattico
BESTAGNO FRANCESCO	<i>Diritto dell'Unione europea</i>	Imp. didattico
BIANCHI ANDREA	<i>International law (advanced course)</i>	Contr. sem.
CALOIA ANGELO	<i>Economia e diritto della concorrenza e del mercato</i>	Contr. mod.
CALOIA ANGELO	<i>Economia politica</i>	Contr.
CANZIO GIOVANNI	<i>Casi e questioni di giustizia penale</i>	Contr. sem.
CARIELLO VINCENZO	<i>Diritto commerciale comparato</i>	Imp. didattico
CARLI MASSIMO	<i>Diritto costituzionale</i>	Contr.
CARLI MASSIMO	<i>Diritto regionale</i>	Contr. mod.
CARONI PIO	<i>Seminario di cultura giuridica ottocentesca</i>	Contr.
CARUSO FRANCESCO	<i>Inglese giuridico</i>	Contr.
CASTRONOVO CARLO	<i>Diritto civile II</i>	Imp. didattico
CASTRONOVO CARLO	<i>Diritto privato comparato</i>	Affid.
CHIZZINI AUGUSTO	<i>Diritto processuale civile</i>	Imp. didattico
DALLA SEGA FRANCO	<i>Contabilità e bilanci d'impresa</i>	Imp. didattico
DE SALVIA MICHELE	<i>Diritti dell'uomo</i>	Contr. mod.
DE SENA PASQUALE	<i>Diritti dell'uomo</i>	Imp. didattico
DE SENA PASQUALE	<i>Diritto internazionale pubblico</i>	Imp. didattico
DI BLASIO PAOLA	<i>Psicologia giuridica</i>	Imp. didattico
DIMENTO JOSEPH FRANK	<i>International and comparative environmental law</i>	Contr. sem.
DOLMETTA ALDO ANGELO	<i>Diritto bancario</i>	Imp. didattico
DOLMETTA ALDO ANGELO	<i>Diritto fallimentare</i>	Affid.
EUSEBI LUCIANO	<i>Diritto penale II</i>	Imp. didattico
FERRANTE VINCENZO	<i>Diritto sindacale (corso a)</i>	Affid. mod.
FILIPPINI CATERINA	<i>Diritto pubblico comparato</i>	Affid. ester. mod.
FORTI GABRIO	<i>Criminologia (corso a)</i>	Affid.
FORTI GABRIO	<i>Diritto penale I</i>	Imp. didattico
FREGO LUPPI SILVIA	<i>Scienza dell'amministrazione</i>	Affid. ester.
ANTONELLA		
FUMAGALLI CARULLI	<i>Diritto canonico</i>	Imp. didattico
OMBRETTA BATTISTINA		

FUMAGALLI CARULLI OMBRETTA BATTISTINA GANINO MARIO	<i>Diritto ecclesiastico (corso a)</i> <i>Diritto pubblico comparato</i>	Affid. Affid. ester. mod.
LIVA ALBERTO MAGANZANI LAURETTA MAGANZANI LAURETTA MAZZONI ALBERTO MAZZONI ALBERTO MEGALE MARIA MICCINESI MARCO MONTANARI BRUNO MONTANARI BRUNO	<i>Diritto comune</i> <i>Istituzioni di diritto romano</i> <i>Storia del diritto romano</i> <i>Diritto del commercio internazionale</i> <i>Transnational commercial law</i> <i>Metodologia e informatica giuridica</i> <i>Diritto tributario</i> <i>Filosofia del diritto</i> <i>Metodologia e informatica giuridica</i>	Imp. didattico Imp. didattico Affid. Contr. mod. Contr. mod. Contr. mod. Imp. didattico Affid. ester. Affid. ester. mod.
NAPOLI MARIO NAPOLI MARIO NEGRI GIOVANNI NICOLUSSI ANDREA NICOLUSSI ANDREA OCCHINO ANTONELLA ORLANDI MAURO PERRONE ANDREA PAOLO PIZZOLATO FILIPPO POMODORO LIVIA PONZANELLI GIULIO PONZANELLI GIULIO PRESTI GAETANO MARIA GIOVANNI	<i>Diritto del lavoro</i> <i>Diritto sindacale (corso a)</i> <i>Diritto romano</i> <i>Diritto civile I</i> <i>Diritto della famiglia e dei minori</i> <i>Diritto del lavoro (progredito)</i> <i>Diritto civile I</i> <i>Diritto dei mercati finanziari</i> <i>Dottrina dello Stato</i> <i>Ordinamento giudiziario</i> <i>Istituzioni di diritto privato</i> <i>Istituzioni di diritto privato</i> <i>Diritto commerciale</i>	Imp. didattico Imp. didattico Contr. Imp. didattico Imp. didattico Affid. Affid. ester. Affid. Affid. ester. Contr. Affid. Imp. didattico Imp. didattico
RADICATI DI BROZOLO LUCA RADICATI DI BROZOLO LUCA RADICATI DI BROZOLO LUCA RENNA MAURO RENNA MAURO RESCIO GIUSEPPE ROMANO MARIO SOLIMANO STEFANO SOLIMANO STEFANO SPOLIDORO MARCO SAVERIO SPOLIDORO MARCO SAVERIO	<i>Diritto internazionale privato</i> <i>Law of international arbitration</i> <i>Transnational commercial law</i> <i>Diritto amministrativo</i> <i>Diritto regionale</i> <i>Diritto commerciale</i> <i>Diritto penale commerciale</i> <i>Storia del diritto medievale e moderno</i> <i>Storia del diritto moderno e contemporaneo</i> <i>Diritto industriale</i> <i>Economia e diritto della concorrenza e del mercato</i>	Imp. didattico Affid. sem. Affid. mod. Imp. didattico Affid. mod. Imp. didattico Contr. Imp. didattico Affid. Imp. didattico Affid. mod.
TAVORMINA VALERIO TRAVI ALDO TRAVI ALDO UBERTIS GIULIO VARRASO GIANLUCA VARRASO GIANLUCA VENTURINI LUCIANO ZOIA RICCARDO	<i>Diritto processuale civile</i> <i>Diritto amministrativo II</i> <i>Diritto urbanistico</i> <i>Diritto processuale penale</i> <i>Diritto penitenziario</i> <i>Diritto processuale penale</i> <i>Economia politica</i> <i>Medicina legale</i>	Imp. didattico Imp. didattico Affid. Imp. didattico Affid. Imp. didattico Imp. didattico Affid. ester.

Liberi docenti

MOCHI ONORY ANDREA GIUSEPPE	<i>Diritto internazionale</i>
--------------------------------	-------------------------------

Contratti per cicli organici di esercitazioni

ADOBATI ENRICA	<i>Diritti dell'uomo</i>
AUDIA LUCIA	<i>Metodologia e informatica giuridica</i>
BANDERA MANUELA	<i>Diritto internazionale privato</i>
BIANCHI GIUSEPPE	<i>Diritto processuale penale</i>
BIASIOLO ANNA	<i>Diritto internazionale privato</i>
BIELLA DANIELA	<i>Diritto penale I</i>
BONETTI MICHELE	<i>Diritto processuale penale</i>
BOSSHARD MARK	<i>Diritto industriale</i>
BRENNA ROSARIO	<i>Filosofia del diritto</i>
BRUNO MARIA VITTORIA	<i>Contabilità e bilanci d'impresa</i>
CASIRAGHI ROBERTA	<i>Diritto processuale penale</i>
CORTESI ALESSANDRO DARIO	<i>Metodologia e informatica giuridica</i>
CRO PAOLO	<i>Diritto del lavoro</i>
DE ANGELI MONICA	<i>Diritto internazionale pubblico</i>
FERRERO MATTIA FRANCESCO	<i>Diritto ecclesiastico (corso a)</i>
GARBAGNATI GIOVANNI	<i>Diritto processuale penale</i>
GENTILE SAVERIO	<i>Storia del diritto medievale e moderno</i>
GENTILE SAVERIO	<i>Storia del diritto moderno e contemporaneo</i>
GIACALONE EZIO ANTONIO	<i>Diritto penitenziario</i>
LAROMA JEZZI PHILIP	<i>Diritto tributario</i>
LECCISI ELISABETTA	<i>Diritto romano</i>
LOCATI GIOVANNI	<i>Diritti dell'uomo</i>
MALVAGNA UGO	<i>Diritto bancario</i>
MERLO FLAVIO	<i>Sociologia</i>
MINUTO GIOVANNI	<i>Law of international arbitration</i>
MONTULLI MASSIMILIANO	<i>Metodologia e informatica giuridica</i>
PEREGO ALESSANDRO	<i>Diritto canonico</i>
PINO CARLO	<i>Diritto tributario</i>
PRANDINI PAOLO	<i>Metodologia e informatica giuridica</i>
PROCACCIA ROSSELLA SHOSHANNÀ	<i>Psicologia giuridica</i>
RINALDI FABRIZIO	<i>Diritto penitenziario</i>
RUSCONI CARLO	<i>Diritto civile I</i>
SANDRI ANDREA	<i>Dottrina dello Stato</i>
SANTORO ELENA	<i>Law of international arbitration</i>
SIMEOLI DARIO	<i>Diritto amministrativo II</i>
SPRICIGO BIANCAMARIA	<i>Diritto penitenziario</i>
VOLPI BENEDETTA	<i>Metodologia e informatica giuridica</i>
XERRI GIUSEPPE	<i>Diritto commerciale</i>
ZECCHIN FRANCESCO	<i>Diritto civile I</i>

Contratti per tutorato e contratti per laboratori

TINO ENZO ALDO	<i>Tirocinio</i>
	<i>Assegnisti di ricerca</i>
CRISTOFARI FABIANA	<i>IUS/20 Filosofia del diritto</i>
DELL'OSSO ALAIN MARIA	<i>IUS/17 Diritto penale</i>

FERLA LARA	<i>IUS/17 Diritto penale</i>
FRATA LAURA	<i>IUS/01 Diritto privato</i>
GUFFANTI PESENTI LAURA	<i>IUS/01 Diritto privato</i>
HOUBEN MARIASOFIA	<i>IUS/04 Diritto commerciale</i>
LECCISI ELISABETTA	<i>IUS/18 Diritto romano e diritti dell'antichità</i>
PERONI ERIKA	<i>IUS/10 Diritto amministrativo</i>
PROVERA ALESSANDRO	<i>IUS/17 Diritto penale</i>
SQUARATTI VERA	<i>IUS/14 Diritto dell'Unione europea</i>
XERRI GIUSEPPE	<i>IUS/04 Diritto commerciale</i>

FACOLTÀ DI LETTERE E FILOSOFIA

Serie dei Presidi

RAMORINO FELICE (1925-1927)
CALDERINI ARISTIDE (1927-1937)
MASNOVO AMATO (1937-1943)
OLGIATI FRANCESCO (1943-1945)
FRANCESCHINI EZIO (1945-1947)
MOCHI ONORY SERGIO (1947-1953)
FRANCESCHINI EZIO (1953-1965)
LAZZATI GIUSEPPE (1965-1968)
PERTUSI AGOSTINO (1968-1971)
ZERBI PIETRO (1971-1974)
BAUSOLA ADRIANO (1974-1983)
MATTESINI GIAN FRANCO (1983-1989)
TARDITI GIOVANNI (1989-1995)
PICASSO GIUSEPPE (1995-2006)
PIZZOLATO LUIGI (2006-2010)
BIANCHI ANGELO (dal 2010)

Professori emeriti

MARCOCCHI MASSIMO	già Ordinario di <i>Storia del Cristianesimo</i>
MATTESINI GIAN FRANCO	già Ordinario di <i>Letteratura italiana moderna e contemporanea</i>
MELCHIORRE VIRGILIO	già Ordinario di <i>Filosofia teoretica</i>
PICASSO GIUSEPPE	già Ordinario di <i>Storia della Chiesa</i>
PIZZOLATO LUIGI	già Ordinario di <i>Letteratura cristiana antica</i>

Professori ordinari e straordinari

ALBERZONI MARIA PIA	M-STO/01 <i>Storia medievale</i>
BALDI PIER LUIGI	M-PSI/01 <i>Psicologia generale</i>
BARBIERI EDOARDO ROBERTO	M-STO/08 <i>Archivistica, bibliografia e biblioteconomia</i>
BEARZOT CINZIA SUSANNA	L-ANT/02 <i>Storia greca</i>
BELLINI ERALDO	L-FIL-LET/10 <i>Letteratura italiana</i>
BIANCHI ANGELO	M-STO/02 <i>Storia moderna</i>
BOTTURI FRANCESCO	M-FIL/03 <i>Filosofia morale</i>
CANTILENA MARIO	L-FIL-LET/02 <i>Lingua e letteratura greca</i>
EUGENI RUGGERO	L-ART/06 <i>Cinema, fotografia e televisione</i>
FERRARI MIRELLA	L-FIL-LET/08 <i>Letteratura latina medievale e umanistica</i>
FRASSO GIUSEPPE	L-FIL-LET/13 <i>Filologia della letteratura italiana</i>
GALIMBERTI CARLO	M-PSI/05 <i>Psicologia sociale</i>

GALVAN SERGIO	M-FIL/02 <i>Logica e filosofia della scienza</i>
GIACCARDI CHIARA	SPS/08 <i>Sociologia dei processi culturali e comunicativi</i>
GIOVAGNOLI AGOSTINO	M-STO/04 <i>Storia contemporanea</i>
LANGELLA GIUSEPPE	L-FIL-LET/11 <i>Letteratura italiana contemporanea</i>
LUSUARDI SIENA MARIA SILVIA	L-ANT/08 <i>Archeologia cristiana e medievale</i>
MAIOCCHI ROBERTO	M-STO/05 <i>Storia della scienza e delle tecniche</i>
MARASSI MASSIMO	M-FIL/03 <i>Filosofia morale</i>
MAZZUCCHI CARLO	L-FIL-LET/07 <i>Civiltà bizantina</i>
PORRO ANTONIETTA	L-FIL-LET/02 <i>Lingua e letteratura greca</i>
POTESTÀ GIAN LUCA	M-STO/07 <i>Storia del Cristianesimo e delle chiese</i>
RADICE ROBERTO	M-FIL/07 <i>Storia della filosofia antica</i>
VALVO ALFREDO	L-ANT/03 <i>Storia romana</i>
VISONÀ GIUSEPPE	L-FIL-LET/06 <i>Letteratura cristiana antica</i>
ZECCHINI GIUSEPPE	L-ANT/03 <i>Storia romana</i>

Professori associati, confermati e non confermati

BALCONI CARLA	L-ANT/05 <i>Papirologia</i>
BERNARDI CLAUDIO	L-ART/05 <i>Discipline dello spettacolo</i>
BRANCA PAOLO LUIGI	L-OR/12 <i>Lingua e letteratura araba</i>
CASTAGNA LUIGI	L-FIL-LET/04 <i>Lingua e letteratura latina</i>
CERUTTI MARIA VITTORIA	M-STO/06 <i>Storia delle religioni</i>
D'ACUNTO NICOLANGELO	M-STO/01 <i>Storia medievale</i>
ELLI ENRICO	L-FIL-LET/11 <i>Letteratura italiana contemporanea</i>
FANCHI MARIAGRAZIA	L-ART/06 <i>Cinema, fotografia e televisione</i>
FINAZZI ROSA BIANCA	L-LIN/01 <i>Glottologia e linguistica</i>
LANDUCCI FRANCA	L-ANT/02 <i>Storia greca</i>
LOMBARDI MARCO	SPS/07 <i>Sociologia generale</i>
LUCARNO GUIDO	M-GGR/02 <i>Geografia economico-politica</i>
PAGANO EMANUELE	M-STO/02 <i>Storia moderna</i>
PATTONI MARIA PIA	L-FIL-LET/02 <i>Lingua e letteratura greca</i>
RIVA FRANCO	M-FIL/03 <i>Filosofia morale</i>
RIZZI MARCO	L-FIL-LET/06 <i>Letteratura cristiana antica</i>
ROSSI MARCO	L-ART/01 <i>Storia dell'arte medievale</i>
ROVETTA ALESSANDRO	L-ART/04 <i>Museologia e critica artistica e del restauro</i>
SANNAZARO MARCO	L-ANT/08 <i>Archeologia cristiana e medievale</i>
SIMONELLI GIORGIO	L-ART/06 <i>Cinema, fotografia e televisione</i>
TEDESCHI FRANCESCO	L-ART/03 <i>Storia dell'arte contemporanea</i>
TOMEA PAOLO GIOVANNI ANTONIO	M-STO/01 <i>Storia medievale</i>

Ricercatori universitari, confermati e non confermati

ALBUZZI ANNALISA	M-STO/07 <i>Storia del Cristianesimo e delle chiese</i>
BARBANTANI SILVIA	L-FIL-LET/02 <i>Lingua e letteratura greca</i>
BARZANÒ ALBERTO	L-ANT/03 <i>Storia romana</i>
BINO CARLA MARIA	L-ART/05 <i>Discipline dello spettacolo</i>
BOFFI GUIDO	M-FIL/04 <i>Estetica</i>
BONA CASTELLOTTI MARCO	L-ART/02 <i>Storia dell'arte moderna</i>
BORRUSO PAOLO	M-STO/04 <i>Storia contemporanea</i>
BRAMBILLA SIMONA	L-FIL-LET/13 <i>Filologia della letteratura italiana</i>

BUGANZA STEFANIA	L-ART/01 <i>Storia dell'arte medievale</i>
CABRINI CHIESA LUISELLA	M-STO/07 <i>Storia del Cristianesimo e delle chiese</i>
CANOVA ANDREA	L-FIL-LET/13 <i>Filologia della letteratura italiana</i>
CARIBONI GUIDO	M-STO/01 <i>Storia medievale</i>
CARPANI ROBERTA	L-ART/05 <i>Discipline dello spettacolo</i>
COLOMBO CHIARA	L-LIN/01 <i>Glottologia e linguistica</i>
COLOMBO MICHELE	L-FIL-LET/12 <i>Linguistica italiana</i>
DI RADDO ELENA	L-ART/03 <i>Storia dell'arte contemporanea</i>
GALIMBERTI ALESSANDRO	L-ANT/03 <i>Storia romana</i>
GATTI MARIALUISA	M-FIL/07 <i>Storia della filosofia antica</i>
GAVINELLI SIMONA	M-STO/09 <i>Paleografia</i>
GIORDANI ALESSANDRO	M-FIL/02 <i>Logica e filosofia della scienza</i>
GIOSTRA CATERINA	L-ANT/08 <i>Archeologia cristiana e medievale</i>
GIUNIPERO ELISA MARIA	M-STO/04 <i>Storia contemporanea</i>
GRESTI PAOLO	L-FIL-LET/09 <i>Filologia e linguistica romanza</i>
GRILLENZONI PAOLO	M-FIL/06 <i>Storia della filosofia</i>
LOCATELLI MASSIMO	L-ART/06 <i>Cinema, fotografia e televisione</i>
LUCIONI ALFREDO	M-STO/01 <i>Storia medievale</i>
LUPO GIUSEPPE	L-FIL-LET/11 <i>Letteratura italiana contemporanea</i>
MATELLI ELISABETTA	L-FIL-LET/05 <i>Filologia classica</i>
MONTI CARLA MARIA	L-FIL-LET/13 <i>Filologia della letteratura italiana</i>
MÜLLER PAOLA ANNA MARIA	M-FIL/08 <i>Storia della filosofia medievale</i>
NEGRUZZO SIMONA	M-STO/02 <i>Storia moderna</i>
PASSONI DELL'ACQUA ANNA	L-OR/08 <i>Ebraico</i>
PERASSI CLAUDIA	L-ANT/04 <i>Numismatica</i>
PERSIC ALESSIO	L-FIL-LET/06 <i>Letteratura cristiana antica</i>
PETOLETTI MARCO	L-FIL-LET/08 <i>Letteratura latina medievale e umanistica</i>
PONTANI PAOLA	L-LIN/01 <i>Glottologia e linguistica</i>
RAPETTI ELENA	M-FIL/06 <i>Storia della filosofia</i>
RIVOLTELLA MASSIMO	L-FIL-LET/04 <i>Lingua e letteratura latina</i>
SACCHI FURIO	L-ANT/07 <i>Archeologia classica</i>
SAMEK LODOVICI GIACOMO	M-FIL/03 <i>Filosofia morale</i>
SCOTTI NICOLETTA	M-FIL/07 <i>Storia della filosofia antica</i>
TARABOCHIA CANAVERO ALESSANDRA	M-FIL/01 <i>Filosofia teoretica</i>
TARDITI CHIARA	L-ANT/07 <i>Archeologia classica</i>
VENTRONE PAOLA	L-ART/05 <i>Discipline dello spettacolo</i>

*Ricercatori a tempo determinato assunti ai sensi dell'art. 1, comma 14, della legge n. 230/2005
e ai sensi dell'art. 24 della legge n. 240/2010*

BONZANO FRANCESCA	L-ANT/07 <i>Archeologia classica</i>
CATI ALICE	L-ART/06 <i>Cinema, fotografia e televisione</i>
CORRADINI MARCO MARIA	L-FIL-LET/10 <i>Letteratura italiana</i>
DE FLORIO CIRO	M-FIL/02 <i>Logica e filosofia della scienza</i>
FERRO ROBERTA	L-FIL-LET/10 <i>Letteratura italiana</i>
FILIPPINI ELISABETTA	M-STO/01 <i>Storia medievale</i>
FILONI ANDREA	L-FIL-LET/02 <i>Lingua e letteratura greca</i>
GATTI FABIANA MARIA	M-PSI/05 <i>Psicologia sociale</i>
GIORGETTI MARISA	M-PSI/01 <i>Psicologia generale</i>
MIGLIORATI GUIDO	L-ANT/03 <i>Storia romana</i>
RAININI MARCO GIUSEPPE	M-STO/07 <i>Storia del Cristianesimo e delle chiese</i>

SILANOS PIETRO MARIA M-STO/01 *Storia medievale*
 SQUIZZATO ALESSANDRA L-ART/04 *Museologia e critica artistica e del restauro*
 TANTURRI ALBERTO M-STO/02 *Storia moderna*

Impegni didattici obbligatori, affidamenti, supplenze, affidamenti esterni, contratti

ABBIEZZI PAOLA	<i>Storia della radio e della televisione</i>	Contr.
AIMO LAURA	<i>Teoria e tecniche della promozione dell'immagine</i>	Contr. mod.
ALBERTINI OTTOLENGHI MARIAGRAZIA	<i>Storia delle tecniche artistiche (corso magistrale)</i>	Contr. sem.
ALBERZONI MARIA PIA	<i>Storia della storiografia medievale</i>	Imp. didattico
ALBERZONI MARIA PIA	<i>Storia medievale</i>	Imp. didattico
ALDOVINI LAURA	<i>Iconografia e iconologia</i>	Contr. sem.
AMIOTTI GABRIELLA	<i>Geografia</i>	Contr. sem.
ANDENNA GIANCARLO	<i>Esegesi delle fonti storiche medievali</i>	Contr. sem.
ANDENNA MICHAEL	<i>Lingua araba (corso propedeutico)</i>	Contr.
ANELLI LUCIANO	<i>Teoria del restauro</i>	Contr. sem.
ARGANO LUCIANO	<i>Progettazione e gestione degli eventi</i>	Contr. sem.
ARRIGONI LUISA	<i>Museologia</i>	Contr. sem.
BALCONI CARLA	<i>Papirologia</i>	Imp. didattico
BALDI GIANMARIO	<i>Archivistica</i>	Contr. mod.
BALDI PIER LUIGI	<i>Psicologia generale</i>	Imp. didattico
BARBANTANI SILVIA	<i>Filologia classica</i>	Affid. mod.
BARBANTANI SILVIA	<i>Lingua greca</i>	Art. 12, 7° c.
BARBERO GILIOLA	<i>Gestione dell'informazione per i beni culturali</i>	Contr. sem.
BARBIERI EDOARDO ROBERTO	<i>Bibliologia</i>	Imp. didattico
BARBIERI EDOARDO ROBERTO	<i>Discipline del libro</i>	Imp. didattico
BARBIERI EDOARDO ROBERTO	<i>Storia del libro e dell'editoria</i>	Imp. didattico
BARTOCCIOLI MASSIMO	<i>Metodologie creative per la comunicazione aziendale</i>	Contr. sem.
BATTAGLIA LORETTA	<i>Comunicazione e marketing degli eventi</i>	Contr. mod.
BATTAGLIA LORETTA	<i>Marketing della cultura</i>	Contr.
BATTOCCHIO FABRIZIO	<i>Processi creativi per i prodotti medial</i>	Contr. sem.
BEARZOT CINZIA SUSANNA	<i>Storia greca</i>	Imp. didattico
BELLINI ERALDO	<i>Letteratura italiana (corso magistrale)</i>	Imp. didattico
BELLINI ERALDO	<i>Letteratura italiana II</i>	Affid.
BELLINI ROBERTO	<i>Storia della Chiesa</i>	Contr. mod.
BENIGNO PIERLUIGI	<i>Gestione finanziaria e fund raising per le imprese culturali</i>	Art. 12, 7° c.
BERNARDI CLAUDIO	<i>Antropologia della rappresentazione</i>	Imp. didattico
BERNARDI CLAUDIO	<i>Drammaturgia</i>	Imp. didattico
BERNARDI CLAUDIO	<i>Riti, miti e simboli delle organizzazioni</i>	Imp. didattico
BERTOLETTI ILARIO	<i>Editoria</i>	Contr. sem.
BIANCHI ANGELO	<i>Storia della storiografia moderna</i>	Imp. didattico
BIANCHI ANGELO	<i>Storia moderna</i>	Imp. didattico
BIANCU STEFANO	<i>Teoria della rappresentazione</i>	Contr. sem.
BINO CARLA MARIA	<i>Drammaturgia</i>	Affid. mod.
BINO CARLA MARIA	<i>Storia del teatro e dello spettacolo</i>	Affid.
BIONDA MARIA LUISA	<i>Strategie e linguaggi della comunicazione mediale (con modulo di forme della pubblicità)</i>	Contr. mod.

BIRAL MARIA FRANCESCA	<i>Teoria e tecniche del film e del video</i>	Contr.
BISCOTTINI PAOLO ALESSANDRO	<i>Istituzioni di storia dell'arte</i>	Contr. sem.
BISCOTTINI PAOLO ALESSANDRO	<i>Museologia</i>	Contr.
BISICCHIA ANDREA	<i>Organizzazione del teatro e dello spettacolo</i>	Contr. sem.
BOCCHI GIUSEPPE	<i>Lingua latina (con prova scritta)</i>	Contr.
BOFFI GUIDO	<i>Storia dell'estetica</i>	Art. 12, 7° c.
BOFFI GUIDO	<i>Storia della filosofia</i>	Affid. mod.
BOLLATI MILVIA	<i>Storia della miniatura</i>	Contr. sem.
BOLPAGNI PAOLO	<i>Istituzioni di storia dell'arte contemporanea</i>	Contr.
BONA CASTELLOTTI MARCO	<i>Storia dell'arte lombarda</i>	Affid. sem.
BONA CASTELLOTTI MARCO	<i>Storia dell'arte moderna</i>	Affid.
BONA CASTELLOTTI MARCO	<i>Storia dell'arte moderna (corso magistrale)</i>	Art. 12, 7° c.
BONZANO FRANCESCA	<i>Archeologia e storia dell'architettura greca e romana (con laboratorio di catalogazione dei manufatti)</i>	Affid.
BORGHI CLAUDIO	<i>Economia degli intermediari finanziari</i>	Contr.
BORGHI CLAUDIO	<i>Economia e mercato dell'arte</i>	Contr. sem.
BORRUSO PAOLO	<i>Storia contemporanea</i>	Affid.
BORRUSO PAOLO	<i>Storia della storiografia contemporanea</i>	Affid. sem.
BOSCO DOMENICO	<i>Filosofia delle religioni</i>	Affid. ester.
BOTTURI FRANCESCO	<i>Etica</i>	Affid.
BOTTURI FRANCESCO	<i>Filosofia morale</i>	Imp. didattico
BOURLLOT ALBERTO	<i>Teoria e tecniche del linguaggio pubblicitario</i>	Contr.
BOZZETTI GIOVANNI	<i>Turismo culturale e sviluppo del territorio</i>	Contr.
BRAMBILLA SIMONA	<i>Filologia italiana</i>	Art. 12, 7° c.
BRANCA PAOLO LUIGI	<i>Lingua araba (corso progredito)</i>	Imp. didattico
BRANCA PAOLO LUIGI	<i>Lingua e letteratura araba</i>	Imp. didattico
BRANCA PAOLO LUIGI	<i>Storia dei paesi islamici</i>	Affid. sem.
BRIOSCHI EDOARDO TEODORO	<i>Comunicazione aziendale</i>	Contr.
BUCHLI ENRICHETTA	<i>Dinamiche teatrali nelle relazioni di impresa</i>	Contr. sem.
BUGANZA STEFANIA	<i>Storia dell'arte medievale</i>	Affid.
CABRINI CHIESA LUISELLA	<i>Storia della liturgia</i>	Art. 12, 7° c.
CAFIERO ROSA	<i>Storia della musica</i>	Art. 12, 7° c.
CALLEGARI MARCO	<i>Discipline del libro</i>	Contr. sem.
CANETTA ISABELLA	<i>Lingua latina</i>	Contr.
CANOVA ANDREA	<i>Letteratura italiana (corso magistrale)</i>	Art. 12, 7° c.
CANOVA ANDREA	<i>Letteratura italiana I</i>	Affid.
CANTAMESSE MATTEO	<i>Psicologia sociale della comunicazione mediata (modulo in psicologia sociale della comunicazione nei piccoli gruppi)</i>	Contr. mod.
CANTILENA MARIO	<i>Letteratura greca (con elementi di metrica)</i>	Imp. didattico
CANTONI VALERIA	<i>Arte e impresa</i>	Contr.
CAPPELLETTI CRISTINA	<i>Storia della critica e della storiografia letteraria</i>	Contr. sem.
CAPPELLETTI CRISTINA	<i>Storia della critica e della storiografia letteraria (corso avanzato)</i>	Contr. sem.
CARETTI WILLINGHTON WILLIAM	<i>Storia e critica della fotografia</i>	Contr. sem.
CARIBONI GUIDO	<i>Storia medievale</i>	Affid.
CARPANI ROBERTA	<i>Drammaturgia</i>	Affid. mod.
CARPANI ROBERTA	<i>Storia del teatro e dello spettacolo</i>	Affid.

CASCETTA ANNAMARIA	<i>Storia del teatro e della performance contemporanei</i>	Contr.
CASTAGNA LUIGI	<i>Letteratura latina I</i>	Imp. didattico
CASTAGNA LUIGI	<i>Storia della lingua latina</i>	Affid.
CASTELLETTI LANFREDO	<i>Ecologia e archeologia</i>	Contr. sem.
CATI ALICE	<i>Linguaggi e semiotica dei prodotti medialti (con laboratorio)</i>	Affid. mod.
CATI ALICE	<i>Storia e critica del cinema</i>	Affid.
CENEDELLA CRISTINA	<i>Archivistica</i>	Contr.
CERUTTI MARIA VITTORIA	<i>Storia delle religioni</i>	Imp. didattico
CHIRICO FABRIZIO	<i>Economia e gestione dei beni culturali e dello spettacolo</i>	Contr. mod.
CICALA ROBERTO	<i>Editoria libraria e multimediale</i>	Contr.
CIOFFI ANDREA	<i>Economia aziendale</i>	Contr.
COGNATA ANTONIO	<i>Economia dello spettacolo</i>	Contr. sem.
COLOMBO CHIARA	<i>Gestione dell'informazione in rete: strumenti e strategie</i>	Art. 12, 7° c.
COLOMBO GLORIA	<i>Storia del teatro e della drammaturgia tedesca</i>	Contr. sem.
COLOMBO MICHELE	<i>Storia della lingua italiana (con laboratorio di scrittura)</i>	Affid.
CORBANI LUIGI	<i>Economia e management della musica</i>	Contr. mod.
CORRADINI MARCO MARIA	<i>Letteratura italiana (corso magistrale)</i>	Affid. sem.
CORRADINI MARCO MARIA	<i>Letteratura italiana II</i>	Affid.
CORVI ROBERTA	<i>Teorie della conoscenza in età contemporanea</i>	Affid.
COSI DARIO	<i>Storia delle religioni</i>	Affid. ester.
CUNIETTI ALESSANDRO	<i>Marketing del prodotto editoriale</i>	Contr. sem.
D'ACUNTO NICOLANGELO	<i>Diplomatica</i>	Imp. didattico
D'ACUNTO NICOLANGELO	<i>Esegesi delle fonti storiche medievali</i>	Affid. sem.
D'ACUNTO NICOLANGELO	<i>Storia medievale</i>	Imp. didattico
D'ADDA ALESSANDRO	<i>Istituzioni di diritto privato e commerciale</i>	Affid. mod.
D'ALESSANDRO FRANCESCA	<i>Italiano per la comunicazione</i>	Contr. sem.
D'ALESSANDRO FRANCESCA	<i>Letteratura italiana</i>	Contr. sem.
D'ALOIA ADRIANO	<i>Istituzioni di storia del cinema</i>	Contr. mod.
DALL'OMBRA DAVIDE	<i>Storia della critica d'arte</i>	Contr. mod.
DALLA SEGA PAOLO	<i>Ideazione degli eventi</i>	Contr. sem.
DALLA SEGA PAOLO	<i>Valorizzazione urbana e grandi eventi</i>	Contr. sem.
DALLA VECCHIA FLAVIO	<i>Lingua e letteratura ebraica</i>	Contr.
DANELLI IRENE	<i>Storia della moda e del costume</i>	Contr.
DE FLORIO CIRO	<i>Epistemologia (modelli del sapere)</i>	Art. 12, 7° c.
DE MARINIS RAFFAELE	<i>Etruscologia</i>	Contr. sem.
DEL ZANNA GIORGIO ALDO	<i>Storia dell'Europa orientale</i>	Affid. sem.
DELLA TORRE ROBERTO	<i>Storia del cinema italiano</i>	Contr. sem.
DELLE GRAZIE LUCIA	<i>Lingua latina</i>	Contr.
DEMARCHI EMANUELA	<i>Scritture per l'audiovisivo</i>	Contr. sem.
DI CERA FRANCESCA	<i>Economia e gestione dei beni culturali e dello spettacolo</i>	Contr.
DI CHIO FEDERICO	<i>Strategie e funzioni della comunicazione audiovisiva</i>	Contr. sem.
DI RADDO ELENA	<i>Storia dell'arte contemporanea</i>	Affid. mod.
DI RADDO ELENA	<i>Storia dell'arte contemporanea</i>	Affid. sem.
DI RADDO ELENA	<i>Storia dell'arte contemporanea</i>	Art. 12, 7° c.

DICORATO LUIGI MARIA	<i>Management del museo e dei servizi museali</i>	Contr.
DIODATO ROBERTO	<i>Filosofia dell'esperienza estetica</i>	Affid.
DOGLIO DANIELE	<i>Economia dei media</i>	Contr. sem.
DONELLI MASSIMO	<i>Teoria e tecniche del linguaggio giornalistico</i>	Contr. mod.
ELLI ENRICO	<i>Letteratura italiana contemporanea (corso magistrale)</i>	Imp. didattico
ELLI ENRICO	<i>Letteratura italiana moderna e contemporanea</i>	Affid. sem.
ELLI ENRICO	<i>Letteratura italiana moderna e contemporanea</i>	Imp. didattico
EUGENI RUGGERO	<i>Linguaggi e semiotica dei prodotti mediali (con laboratorio)</i>	Imp. didattico
EUGENI RUGGERO	<i>Pragmatica della comunicazione mediale</i>	Affid. sem.
EUGENI RUGGERO	<i>Semiotica dei media</i>	Imp. didattico
FANCHI MARIAGRAZIA	<i>Linguaggi e forme espressive dello spettacolo</i>	Affid. sem.
FANCHI MARIAGRAZIA	<i>Storia culturale dei media audiovisivi</i>	Imp. didattico
FANCHI MARIAGRAZIA	<i>Strategie e linguaggi della comunicazione mediale (con modulo di forme della pubblicità)</i>	Imp. didattico
FANNI UMBERTO	<i>Organizzazione delle aziende di spettacolo e di comunicazione</i>	Contr. sem.
FERRARI MIRELLA	<i>Letteratura latina medievale</i>	Imp. didattico
FERRARI MIRELLA	<i>Paleografia latina</i>	Imp. didattico
FERRARIO GIOVANNI	<i>Fenomenologia e critica d'arte</i>	Contr. sem.
FERRO ROBERTA	<i>Letteratura italiana</i>	Affid.
FERRO ROBERTA	<i>Storia della critica e della storiografia letteraria</i>	Art. 12, 7° c.
FINAZZI ROSA BIANCA	<i>Glottologia</i>	Imp. didattico
FIORI ROBERTO	<i>Teoria e tecniche del linguaggio giornalistico</i>	Contr. mod.
FLORIAN FRANCESCO	<i>Legislazione dei beni culturali</i>	Contr.
FLORIAN FRANCESCO	<i>Legislazione nazionale e internazionale dei beni culturali e dello spettacolo</i>	Contr. mod.
FOSSATI ANGELO EUGENIO	<i>Preistoria e protostoria</i>	Contr. sem.
FRASSO GIUSEPPE	<i>Filologia italiana (corso magistrale)</i>	Imp. didattico
FRASSO GIUSEPPE	<i>Letteratura italiana I</i>	Affid.
FRATTALI ARIANNA	<i>Drammaturgia</i>	Contr. mod.
FRITTELLI MAURIZIO	<i>Legislazione nazionale e internazionale dei beni culturali e dello spettacolo</i>	Contr. mod.
FUMARCO CRISTINA	<i>Storia della critica d'arte</i>	Contr. sem.
FUMI GIANPIERO	<i>Storia economica della cultura</i>	Affid.
GALIMBERTI ALESSANDRO	<i>Storia antica e medievale</i>	Art. 12, 7° c.
GALIMBERTI CARLO	<i>Psicologia sociale della comunicazione</i>	Imp. didattico
GALIMBERTI CARLO	<i>Psicologia sociale della comunicazione nei gruppi e nelle organizzazioni</i>	Imp. didattico
GALLINA ADRIANO	<i>Economia e management dello spettacolo dal vivo</i>	Contr.
GALLINA DARIO	<i>Archeologia dell'architettura</i>	Contr. sem.
GALLINA DARIO	<i>Archeologia dell'edilizia storica</i>	Contr. sem.
GALVAN SERGIO	<i>Logica</i>	Imp. didattico
GALVAN SERGIO	<i>Logica (corso magistrale)</i>	Imp. didattico
GALVAN SERGIO	<i>Ontologia analitica</i>	Imp. didattico
GAMBETTI ROSSELLA CHIARA	<i>Economia e gestione della comunicazione pubblicitaria</i>	Affid.

GAMBETTI ROSSELLA CHIARA	<i>Seminario di audiovisivi per la comunicazione aziendale</i>	Affid. ciclo semin.
GARCIA RAMON JOSÉ LUIS	<i>Filologia micenea</i>	Contr. sem.
GARCIA RAMON JOSÉ LUIS	<i>Filologia micenea (modulo a)</i>	Contr. sem.
GATTI FABIANA MARIA	<i>Psicologia sociale della comunicazione mediata (modulo in psicologia sociale della comunicazione nei piccoli gruppi)</i>	Affid. mod.
GATTI MARIALUISA	<i>Storia della filosofia antica</i>	Art. 12, 7° c.
GAVINELLI SIMONA	<i>Paleografia latina</i>	Affid.
GHIDOTTI ANGELO	<i>Metodologie creative per la comunicazione aziendale</i>	Contr. sem.
GHISALBERTI ALESSANDRO	<i>Ontologia</i>	Contr. sem.
GHISALBERTI ANNALISA	<i>Lingua greca</i>	Contr.
GIACCARDI CHIARA	<i>Metodi e strumenti per la media research</i>	Imp. didattico
GIACCARDI CHIARA	<i>Sociologia e antropologia dei media</i>	Imp. didattico
GAZZI EMILIO VALENTINO	<i>Grammatica latina</i>	Contr. sem.
GAZZI EMILIO VALENTINO	<i>Lingua latina (con prova scritta)</i>	Contr.
GIOLA MARCO	<i>Filologia italiana</i>	Contr. sem.
GIOLA MARCO	<i>Filologia italiana (corso magistrale)</i>	Contr. sem.
GIORDANI ALESSANDRO	<i>Epistemologia</i>	Affid. sem.
GIORDANI ALESSANDRO	<i>Filosofia della scienza</i>	Art. 12, 7° c.
GIORGETTI MARISA	<i>Psicologia generale</i>	Art. 12, 7° c.
GIORGIERI MAURO	<i>Storia del vicino Oriente antico</i>	Affid. ester. sem.
GIOSEFFI MASSIMO	<i>Letteratura latina</i>	Affid. ester.
GIOSTRA CATERINA	<i>Archeologia medievale (con laboratorio per l'elaborato scritto)</i>	Art. 12, 7° c.
GIOVAGNOLI AGOSTINO	<i>Storia contemporanea</i>	Imp. didattico
GIOVAGNOLI AGOSTINO	<i>Storia e comunicazione del tempo presente</i>	Affid.
GIRARDI ENRICO GUIDO	<i>Economia e management della musica</i>	Contr. sem.
GIRARDI ENRICO GUIDO	<i>Fondamenti del linguaggio musicale</i>	Contr. sem.
GIRARDI ENRICO GUIDO	<i>Storia della musica</i>	Contr. sem.
GIUNIPERO ELISA MARIA	<i>Storia della Cina contemporanea</i>	Art. 12, 7° c.
GNASSO STEFANO	<i>Sociologia dei consumi</i>	Contr. sem.
GRANDI ROBERTA	<i>Advanced business English</i>	Contr. sem.
GRASSI ONORATO	<i>Storia della filosofia medievale</i>	Affid. ester. mod.
GRASSI ONORATO	<i>Storia della filosofia medievale (corso magistrale)</i>	Affid. ester. sem.
GRESTI PAOLO	<i>Filologia romanza</i>	Affid.
GRILLENZONI PAOLO	<i>Storia della filosofia da Kant a Hegel</i>	Art. 12, 7° c.
GROVES BRIAN	<i>Training through drama and coaching for work</i>	Contr. sem.
IACCHETTI PAOLO	<i>Teorie della forma</i>	Contr. sem.
ISARI DANIELA CATERINA	<i>Organizzazione aziendale</i>	Contr. sem.
KERBAKER ANDREA	<i>Istituzioni e politiche culturali</i>	Contr.
KERBAKER ANDREA	<i>Istituzioni e politiche culturali (corso avanzato)</i>	Contr.
LAFFI CLAUDIA	<i>Lingua greca</i>	Contr.
LANDUCCI FRANCA	<i>Epigrafia greca</i>	Imp. didattico
LANDUCCI FRANCA	<i>Storia economica e sociale del mondo antico</i>	Imp. didattico
LANGELLA GIUSEPPE	<i>Letteratura italiana moderna e contemporanea</i>	Affid.

LANGELLA GIUSEPPE	<i>Letteratura italiana moderna e contemporanea</i>	Imp. didattico
LASKARIS CATERINA ZAIRA	<i>Storia delle tecniche artistiche</i>	Contr. sem.
LEGROTTAGLIE GIUSEPPINA	<i>Topografia antica</i>	Contr. sem.
LENOCI MICHELE	<i>Storia della filosofia contemporanea</i>	Affid.
LOCATELLI MASSIMO	<i>Filmologia</i>	Affid. sem.
LOCATELLI MASSIMO	<i>Istituzioni di cinema e audiovisivi</i>	Affid.
LOMBARDI MARCO	<i>Sociologia</i>	Imp. didattico
LOMBARDI MARCO	<i>Teoria e tecniche della comunicazione mediale (con laboratorio)</i>	Imp. didattico
LOMBARDI STEFANO	<i>Legislazione nazionale e internazionale dei beni culturali e dello spettacolo</i>	Contr. mod.
LONGARI ELISABETTA	<i>Fenomenologia degli stili</i>	Contr. sem.
LONGO ANITA ROSA	<i>Informatica generale</i>	Contr. sem.
LOSURDO STEFANO	<i>Economia e management del cinema</i>	Contr. mod.
LUCARNO GUIDO	<i>Geografia</i>	Imp. didattico
LUCARNO GUIDO	<i>Geografia (corso magistrale)</i>	Affid. sem.
LUCARNO GUIDO	<i>Geografia politica</i>	Imp. didattico
LUCIONI ALFREDO	<i>Storia medievale</i>	Affid.
LUPO GIUSEPPE	<i>Forme dell'espressione visiva e letteraria nella contemporaneità</i>	Affid. mod.
LUPO GIUSEPPE	<i>Letteratura italiana moderna e contemporanea (corso magistrale)</i>	Art. 12, 7° c.
LUSUARDI SIENA MARIA SILVIA	<i>Archeologia degli insediamenti e dei luoghi di culto medievali (corso magistrale)</i>	Imp. didattico
LUSUARDI SIENA MARIA SILVIA	<i>Archeologia medievale (con laboratorio per l'elaborato scritto)</i>	Imp. didattico
LUSUARDI SIENA MARIA SILVIA	<i>Metodologia della ricerca archeologica</i>	Imp. didattico
MAGNANI GIACOMO	<i>Economia aziendale</i>	Contr.
MAGNINI ELENA	<i>Lingua latina</i>	Contr.
MAGNONE PAOLO	<i>Lingua e letteratura sanscrita</i>	Contr.
MAIOCCHI ROBERTO	<i>Storia del pensiero scientifico e filosofico del Novecento</i>	Imp. didattico
MAIOCCHI ROBERTO	<i>Storia della scienza</i>	Imp. didattico
MANZONI GIANENRICO	<i>Didattica del latino</i>	Contr. sem.
MARASSI MASSIMO	<i>Filosofia teoretica</i>	Imp. didattico
MARASSI MASSIMO	<i>Filosofia teoretica (corso magistrale)</i>	Imp. didattico
MARELLI CESARE	<i>Lingua greca (con prova scritta)</i>	Contr.
MARUBBI MARIO	<i>Storia dell'arte lombarda</i>	Contr. sem.
MASCHERONI LUIGI	<i>Teoria e tecniche dell'informazione culturale</i>	Contr. sem.
MATELLI ELISABETTA	<i>Retorica classica</i>	Affid. sem.
MATELLI ELISABETTA	<i>Storia del teatro greco e latino</i>	Affid. sem.
MAURI RICCARDO	<i>Lingua latina</i>	Contr.
MAZZOLENI CARLA	<i>Psicologia sociale della comunicazione nei gruppi e nelle organizzazioni</i>	Contr. mod.
MAZZUCCHI CARLO	<i>Filologia classica</i>	Imp. didattico
MAZZUCCHI CARLO	<i>Paleografia greca</i>	Imp. didattico
MEMMOLA MASSIMO	<i>Programmazione e controllo</i>	Contr.
MIGLIORATI GUIDO	<i>Epigrafia e antichità romane</i>	Art. 12, 7° c.
MIGLIORATI GUIDO	<i>Storia romana</i>	Art. 12, 7° c.
MOMBELLI GAIA	<i>Teoria e tecniche del giornalismo radiotelevisivo e multimediale</i>	Contr.

MONTENZ NICOLA	<i>Cultura e forme di comunicazione nel mondo antico</i>	Contr. mod.
MONTI CARLA MARIA	<i>Filologia medievale e umanistica</i>	Affid.
MONTI CARLA MARIA	<i>Filologia medievale e umanistica</i>	Affid. mod.
MONTIS IVAN	<i>Scritture crossmediali</i>	Contr. sem.
MORALDO SANDRO	<i>Lingua tedesca (modulo per testi specialistici)</i>	Affid. ester. sem.
MOSCONI ELENA	<i>Iconografia e narrazione del cinema e dell'audiovisivo</i>	Affid. ester. sem.
MÜLLER PAOLA ANNA MARIA	<i>Storia della filosofia medievale</i>	Art. 12, 7° c.
NEGRUZZO SIMONA	<i>Storia moderna</i>	Affid.
NELLI ROBERTO PAOLO FRANCO	<i>Comunicazione e identità d'azienda</i>	Affid.
NELLI ROBERTO PAOLO FRANCO	<i>Comunicazione e marketing degli eventi</i>	Affid. mod.
NOTTI ERIKA	<i>Lingua e traduzione inglese (corso avanzato)</i>	Contr. sem.
OCCHINO ANTONELLA	<i>Diritto del lavoro</i>	Affid.
OLIVARES FEDERICA	<i>Comunicazione degli eventi</i>	Contr. sem.
ORLANDI GABRIELLA	<i>Lingua latina II</i>	Contr.
PADOVAN GIANCARLO	<i>Teoria e tecniche dell'informazione sportiva</i>	Contr. sem.
PAGANO EMANUELE	<i>Storia degli antichi Stati italiani</i>	Imp. didattico
PAGANO EMANUELE	<i>Storia moderna</i>	Imp. didattico
PAIANO MARIA ANTONIA	<i>Storia del Cristianesimo contemporaneo</i>	Affid. ester. mod.
PARMIGGIANI ALESSANDRO	<i>Sistemi di gestione dell'arte contemporanea</i>	Contr. sem.
PASSONI DELL'ACQUA ANNA	<i>Filologia biblica (I modulo)</i>	Art. 12, 7° c.
PASSONI DELL'ACQUA ANNA	<i>Filologia biblica (modulo a)</i>	Affid. sem.
PATRIGNANI NORBERTO	<i>ICT e società dell'informazione</i>	Contr.
PATTONI MARIA PIA	<i>Filologia classica</i>	Affid. mod.
PATTONI MARIA PIA	<i>Letteratura greca I</i>	Imp. didattico
PATTONI MARIA PIA	<i>Storia del teatro greco e latino</i>	Imp. didattico
PEDOTE GIANFILIPPO	<i>Economia e management del cinema</i>	Contr. mod.
PELLEGRINI ALESSANDRA	<i>Promozione per l'arte e la cultura</i>	Contr. mod.
PERASSI CLAUDIA	<i>Numismatica</i>	Affid.
PERELLI CARLO	<i>Lingua latina</i>	Contr.
PERSIC ALESSIO	<i>Agiografia</i>	Art. 12, 7° c.
PETOLETTI MARCO	<i>Letteratura latina medievale</i>	Art. 12, 7° c.
PETRELLA GIANCARLO	<i>Archivistica</i>	Contr. mod.
PETRUCCI ANDREA	<i>Gestione finanziaria e fund raising per le imprese culturali</i>	Contr. mod.
PIREDDA MARIA FRANCESCA	<i>Istituzioni di storia del cinema</i>	Contr. mod.
PIREDDU SILVIA	<i>Inglese per la comunicazione</i>	Affid. sem.
PIZZOLATO LUIGI	<i>Letteratura latina II</i>	Contr.
POLA FRANCESCA	<i>Storia dell'arte contemporanea</i>	Contr. sem.
PONTANI PAOLA	<i>Glottologia</i>	Affid.
PONTANI PAOLA	<i>Teoria e forme della comunicazione</i>	Art. 12, 7° c.
PORRO ANTONIETTA	<i>Filologia classica</i>	Imp. didattico
PORRO ANTONIETTA	<i>Grammatica greca</i>	Imp. didattico
POTESTÀ GIAN LUCA	<i>Storia del Cristianesimo</i>	Imp. didattico
POTESTÀ GIAN LUCA	<i>Storia del Cristianesimo contemporaneo</i>	Imp. didattico
PREDA MAURO	<i>Geografia economica</i>	Contr.
PREVI LEONARDO	<i>Gestione delle risorse umane</i>	Contr. sem.
PROVERBIO PAOLA	<i>Storia dell'architettura contemporanea</i>	Contr. sem.

PROVERBIO PAOLA	<i>Storia dell'architettura e del design</i>	Contr.
RACHINI REMO	<i>Laboratorio di disegno archeologico e rilievo dei monumenti</i>	Contr. sem.
RADICE ROBERTO	<i>Storia della filosofia antica</i>	Imp. didattico
RADICE ROBERTO	<i>Storia della filosofia antica (corso magistrale)</i>	Imp. didattico
RAININI MARCO GIUSEPPE	<i>Storia della Chiesa</i>	Art. 12, 7° c.
RAPETTI ELENA	<i>Storia della filosofia</i>	Art. 12, 7° c.
RAVASIO MARIO	<i>Psicologia dei consumi e del marketing</i>	Contr. sem.
RAZZANTE RUBEN	<i>Diritto dell'informazione</i>	Contr. sem.
RAZZANTE RUBEN	<i>Diritto della comunicazione per le imprese e i media</i>	Contr. sem.
REDIVO ATTILIO	<i>Economia dei media</i>	Contr. sem.
REGGIANI ENRICO	<i>English for cultural resources management</i>	Affid.
REPISHTI FRANCESCO	<i>Storia dell'architettura moderna</i>	Contr. sem.
RIBOLDI CHIARA	<i>Lingua latina</i>	Contr.
RICCI SIMONA	<i>Lingua latina</i>	Contr.
RISCIOTTI CRISTINA	<i>Seminario di public relations management</i>	Contr.
RIVA FRANCO	<i>Antropologia filosofica</i>	Imp. didattico
RIVA FRANCO	<i>Etica sociale</i>	Imp. didattico
RIVA FRANCO	<i>Etica sociale (corso magistrale)</i>	Imp. didattico
RIVA FRANCO	<i>Filosofia del dialogo</i>	Affid. sem.
RIVALI LUCA	<i>Bibliografia e biblioteconomia</i>	Contr. mod.
RIVALI LUCA	<i>Storia del libro e dell'editoria</i>	Contr. mod.
RIVOLTELLA MASSIMO	<i>Cultura e forme di comunicazione nel mondo antico</i>	Art. 12, 7° c.
RIVOLTELLA MASSIMO	<i>Letteratura latina I</i>	Affid.
RIZZI MARCO	<i>Letteratura cristiana antica</i>	Affid.
RIZZI MARCO	<i>Letteratura cristiana antica</i>	Imp. didattico
RIZZO NICOLA	<i>Istituzioni di diritto privato e commerciale</i>	Affid. ester. mod.
ROSSI MARCO	<i>Storia dell'arte medievale</i>	Imp. didattico
ROSSI MARCO	<i>Storia dell'arte medievale (corso magistrale)</i>	Imp. didattico
ROVETTA ALESSANDRO	<i>Storia dell'arte moderna (corso magistrale)</i>	Imp. didattico
ROVETTA ALESSANDRO	<i>Storia della critica d'arte</i>	Imp. didattico
ROVETTA ALESSANDRO	<i>Storia della letteratura artistica</i>	Affid. mod.
SACCHI FURIO	<i>Archeologia classica (con laboratorio per l'elaborato scritto)</i>	Affid.
SALSI CLAUDIO ANTONIO	<i>Storia del disegno, dell'incisione e della grafica</i>	Contr. sem.
MARCO		
SALVATORE MAURO	<i>Organizzazione delle aziende editoriali</i>	Contr. sem.
SAMEK LODOVICI GIACOMO	<i>Filosofia della storia</i>	Affid. sem.
SAMEK LODOVICI GIACOMO	<i>Storia delle dottrine morali</i>	Art. 12, 7° c.
SANNAZARO MARCO	<i>Archeologia degli insediamenti e dei luoghi di culto medievali (corso magistrale)</i>	Imp. didattico
SANNAZARO MARCO	<i>Archeologia medievale</i>	Imp. didattico
SANTI GIANCARLO	<i>Sistemi di gestione dei beni ecclesiastici</i>	Contr. sem.
SATTA MARIA NEVINA	<i>Istituzioni di regia cinematografica</i>	Contr.
SCANZI GIACOMO	<i>Teoria e tecniche del giornalismo a stampa</i>	Contr.
SCHIAVI LUIGI CARLO	<i>Storia dell'architettura medievale</i>	Affid. ester. sem.
SCOTTI NICOLETTA	<i>Storia della metafisica antica</i>	Art. 12, 7° c.
SCOVENNA MARINA	<i>Metodi matematici per l'economia</i>	Contr.

SILANOS PIETRO MARIA	<i>Storia antica e medievale</i>	Art. 12, 7° c.
SIMONELLI GIORGIO	<i>Giornalismo radiofonico e televisivo</i>	Imp. didattico
SIMONELLI GIORGIO	<i>Storia della radio e della televisione</i>	Affid.
SIRONI EMILIANO	<i>Statistica sociale</i>	Affid. mod.
SOTTORIVA CLAUDIO	<i>Metodologie e determinazioni quantitative d'azienda</i>	Affid.
SQUIZZATO ALESSANDRA	<i>Storia della letteratura artistica</i>	Art. 12, 7° c.
STAITI EDOARDO	<i>Marketing management</i>	Contr. mod.
STRADIOTTI LUCCHESI RENATA	<i>Legislazione dei beni culturali</i>	Contr. sem.
STRAUVEN WANDA	<i>Audiovisual media policies</i>	Contr. sem.
STUCCHI SILVIA	<i>Letteratura latina</i>	Contr. sem.
STUCCHI SILVIA	<i>Lingua latina</i>	Contr.
SVERZELLATI PAOLA	<i>Bibliografia e biblioteconomia</i>	Contr. sem.
TAGLIETTI RITA	<i>Lingua latina (integrazione curricolare)</i>	Contr.
TANTURRI ALBERTO	<i>Storia, cultura e civiltà dell'Europa</i>	Art. 12, 7° c.
TARABOCHIA CANAVERO ALESSANDRA	<i>Storia della filosofia medievale</i>	Art. 12, 7° c.
TARANTINO MATTEO	<i>Media e reti sociali</i>	Contr. mod.
TARDITI CHIARA	<i>Archeologia classica</i>	Affid.
TEDESCHI FRANCESCO	<i>Forme dell'espressione visiva e letteraria nella contemporaneità</i>	Affid. mod.
TEDESCHI FRANCESCO	<i>Storia dell'arte contemporanea (corso magistrale)</i>	Imp. didattico
TOLOMELLI DAVIDE	<i>Storia dell'architettura</i>	Contr. sem.
TOLONI GIANCARLO	<i>Lingua greca (con prova scritta)</i>	Contr.
TOMEA PAOLO GIOVANNI ANTONIO	<i>Agiografia</i>	Imp. didattico
TOMEA PAOLO GIOVANNI ANTONIO	<i>Storia della Chiesa</i>	Imp. didattico
TORNAGHI PAOLA	<i>Filologia germanica</i>	Contr. sem.
TORNAGHI PAOLA	<i>Filologia germanica (modulo a)</i>	Contr. sem.
TOSONI SIMONE	<i>Digital media e processi sociali</i>	Affid.
TOSONI SIMONE	<i>Media e reti sociali</i>	Art. 12, 7° c.
TUCI PAOLO ANDREA	<i>Storia greca</i>	Contr. mod.
VACIS GABRIELE	<i>Istituzioni di regia</i>	Contr. sem.
VALAGUSSA GIOVANNI	<i>Museologia</i>	Contr. sem.
VALVO ALFREDO	<i>Epigrafia romana</i>	Imp. didattico
VALVO ALFREDO	<i>Epigrafia romana (modulo a)</i>	Imp. didattico
VALVO ALFREDO	<i>Storia romana</i>	Imp. didattico
VARON GAIA VALERIA	<i>Storia e linguaggi della musica contemporanea</i>	Contr. sem.
VARRI PIERPAOLO	<i>Economia politica</i>	Affid.
VENTRONE PAOLA	<i>Storia del teatro medievale e rinascimentale</i>	Art. 12, 7° c.
VERCELLONE PIER DONATO	<i>Teoria e tecniche della promozione dell'immagine</i>	Contr. mod.
VILLA DARIO	<i>Economia e gestione dei beni culturali e dello spettacolo</i>	Contr. mod.
VILLANI MANUELA	<i>Storia dell'arte medievale</i>	Contr. mod.
VILLATA EDOARDO	<i>Storia dell'arte moderna</i>	Contr.
VISONÀ GIUSEPPE	<i>Filologia ed esegesi neotestamentaria</i>	Imp. didattico
VISONÀ GIUSEPPE	<i>Storia della teologia</i>	Imp. didattico
ZANETTI MELANIA	<i>Teoria e storia del restauro</i>	Contr. sem.

ZANOTTI FREGONARA ANNALISA	<i>Lingua greca</i>	Contr.
ZECCHINI GIUSEPPE	<i>Storia della storiografia antica</i>	Imp. didattico
ZECCHINI GIUSEPPE	<i>Storia romana</i>	Imp. didattico
ZULIANI MAURIZIO	<i>Lingua latina</i>	Contr.

Contratti per cicli organici di esercitazioni

AGRILLO MARINA	<i>Letteratura latina I</i>
AIMO LAURA	<i>Riti, miti e simboli delle organizzazioni</i>
ANTONIOLI ROSARIA	<i>Letteratura italiana II</i>
APOLLONIO SILVIA	<i>Letteratura italiana</i>
AVEZZÙ GIORGIO	<i>Audiovisual media policies</i>
BALLESTRA LAURA	<i>Bibliografia e biblioteconomia</i>
BERTIN EMILIANO	<i>Letteratura italiana I</i>
BERTOTTI ELISABETTA	<i>Letteratura italiana contemporanea (corso magistrale)</i>
BOSCO ANDREA	<i>Istituzioni e politiche culturali (corso avanzato)</i>
BRATUS ALESSANDRO	<i>Storia e linguaggi della musica contemporanea</i>
BRIVIO ELEONORA	<i>Psicologia sociale della comunicazione</i>
CAIRATI CARLO	<i>Storia dell'arte medievale</i>
CALCIANO GRAZIA LARA	<i>Lingua latina</i>
CAPURRO RITA	<i>Istituzioni di storia dell'arte</i>
CASAGRANDA IVO	<i>Psicologia generale</i>
CASARTELLI ANTONELLA	<i>Letteratura latina I</i>
CASERO ANDREA LUIGI	<i>Storia dell'arte medievale</i>
CASIRANI MARILENA	<i>Archeologia medievale (con laboratorio per l'elaborato scritto)</i>
CASIRANI MARILENA	<i>Metodologia della ricerca archeologica</i>
CASSOLA FRANCESCA	<i>Giornalismo radiofonico e televisivo</i>
CASTELLINI PAOLA GIUSEPPINA	<i>Storia dell'arte medievale</i>
CERRI ANDREA	<i>Metodologie e determinazioni quantitative d'azienda</i>
COLOMBARI LUCIA	<i>Museologia</i>
CONTE GEORGIA	<i>Strategie e linguaggi della comunicazione mediale (con modulo di forme della pubblicità)</i>
CONTRINO NICCOLÒ	<i>Promozione per l'arte e la cultura</i>
COSSANDI GIANMARCO	<i>Diplomatica</i>
CRUPI GIOVANNI	<i>Management del museo e dei servizi museali</i>
D'ALOIA ADRIANO	<i>Strategie e funzioni della comunicazione audiovisiva</i>
DE ROSA MIRIAM STEFANIA	<i>Pragmatica della comunicazione mediale</i>
FASOLINI DONATO	<i>Storia romana</i>
FONIO CHIARA	<i>Teoria e tecniche della comunicazione mediale (con laboratorio)</i>
FOSSATI PAOLO	<i>Storia della radio e della televisione</i>
FOSSATI PAOLO	<i>Storia e critica del cinema</i>
GABRIELI BERNARDO	<i>Storia dell'arte moderna</i>
GIAPPI ALESSANDRA	<i>Storia della critica e della storiografia letteraria</i>
GROSSI GIANCARLO MARIA	<i>Istituzioni di storia del cinema</i>
GUERINI ERMANNO	<i>Letteratura italiana I</i>
MACCARINELLI MARIACRISTINA	<i>Storia dell'arte contemporanea</i>
MADERNA MARIA SILVIA	<i>Storia del teatro e della performance contemporanei</i>

MAINO PAOLO MARIA GILBERTO	<i>Storia della lingua italiana (con laboratorio di scrittura)</i>
MARCHESI VALENTINA BARBARA	<i>Storia della critica e della storiografia letteraria</i>
MARTANO ANDREA	<i>Storia del teatro greco e latino</i>
MAZZA PINUCCIA	<i>Metodologie e determinazioni quantitative d'azienda</i>
MCMANUS KEVIN	<i>Storia dell'arte contemporanea (corso magistrale)</i>
MOLINARI FABIO	<i>Storia del teatro greco e latino</i>
MONTI PAOLO	<i>Filosofia morale</i>
MORETTI SILVIA	<i>Storia della radio e della televisione</i>
MORTEO MARZIA	<i>Istituzioni di cinema e audiovisivi</i>
MORTEO MARZIA	<i>Semiotica dei media</i>
NARDI ERMANNNO	<i>Antropologia della rappresentazione</i>
PAGLIARI BARBARA	<i>Letteratura italiana I</i>
PENZA ANDREA	<i>Diritto della comunicazione per le imprese e i media</i>
PERRI ALESSANDRA	<i>Paleografia latina</i>
PIAZZA FILIPPO	<i>Storia dell'arte moderna</i>
POZZI ADRIANA	<i>Didattica del latino</i>
POZZOLI FRANCESCO	<i>Economia aziendale</i>
ROSSI LETIZIA	<i>Italiano per la comunicazione</i>
SAMPIETRO SARA	<i>Teoria e tecniche del linguaggio pubblicitario</i>
SIGNORINI STEFANIA	<i>Letteratura italiana II</i>
SOMENZI CHIARA	<i>Letteratura latina II</i>
TARRONI GRAZIA MARIA	<i>Letteratura latina II</i>
TARSI MARIA CHIARA	<i>Letteratura italiana II</i>
VICCEI RAFFAELLA	<i>Storia del teatro greco e latino</i>
VISCOMI ALFREDO	<i>Letteratura latina I</i>
ZANET LODOVICA MARIA	<i>Filosofia teoretica</i>
ZANOLA ETTORE	<i>Letteratura italiana I</i>

Contratti per tutorato e contratti per laboratori

ALBERTI ALESSIA	<i>Laboratorio di storia del disegno, dell'incisione e dell'arte grafica</i>
ANDERI GIUSEPPE	<i>Teoria e tecniche della comunicazione mediale (con laboratorio)</i>
ASTI MATTEO	<i>Istituzioni di cinema e audiovisivi</i>
BACCHIEGA GIORGIO	<i>Teoria e tecniche della comunicazione mediale (con laboratorio)</i>
BASTIANELLI STEFANIA	<i>Linguaggi e semiotica dei prodotti mediali (con laboratorio)</i>
BEGOSI FABRIZIO CARLO	<i>Laboratorio di redazioni web</i>
BERTOLI LUCIANO	<i>Laboratorio di drammaturgia sulla biografia di Papa Paolo VI</i>
BIANCHI ADRIANO	<i>Laboratorio di giornalismo multimediale</i>
BRENA SILVIA	<i>Seminario di ufficio stampa</i>
BUIZZA GIUSEPPE	<i>Discipline del libro</i>
BUSCEMI FRANCESCO MASSIMO MARIA	<i>Laboratorio di sceneggiatura</i>
CAIRATI CARLO	<i>Laboratorio di riconoscimento dipinti</i>
CAPORIZZI FABIO	<i>Seminario di promozione del territorio</i>
CASERO ANDREA LUIGI	<i>Laboratorio di riconoscimento dipinti</i>
CASTIGLIONI SILVIO GINO	<i>Storia del teatro e dello spettacolo</i>

CENEDELLA CRISTINA	<i>Laboratorio di analisi storica delle fonti archivistiche per l'età moderna</i>
CHISCUZZU GRAZIANO	<i>Laboratorio di riprese e montaggio di base</i>
CICALA ROBERTO	<i>Laboratorio di editoria</i>
CLERICI ANNA AGNESE	<i>Seminario di fund raising/sponsoring</i>
CONTE GEORGIA	<i>Stage</i>
CORTESE CLAUDIO	<i>Laboratorio di informatica applicata all'archeologia</i>
CRIVELLENTI PIETRO	<i>Storia della lingua italiana (con laboratorio di scrittura)</i>
CUCCA VALENTINA	<i>Stage</i>
CUCCORO CORRADO	<i>Laboratorio di drammaturgia antica (corso a)</i>
CURINO LAURA PALMIRA	<i>Laboratorio di scrittura e interpretazione scenica</i>
D'ADAMO AMEDEO FERDINAND	<i>Laboratorio di produzione e regia video e cinematografica</i>
DE ROSA MIRIAM STEFANIA	<i>Seminario di culture dell'audiovisivo</i>
DE ROSA MIRIAM STEFANIA	<i>Stage</i>
DONINELLI LUCA	<i>Teoria e tecniche della comunicazione mediale (con laboratorio)</i>
FERRONE FEDERICO	<i>Teoria e tecniche del film e del video</i>
FIACCO AXEL MICHELE	<i>Linguaggi e semiotica dei prodotti mediali (con laboratorio)</i>
FILIPPONE FABRIZIO	<i>Linguaggi e semiotica dei prodotti mediali (con laboratorio)</i>
FUSARI GIUSEPPE	<i>Laboratorio di catalogazione e schedatura di opere d'arte</i>
GABBIANI CLAUDIO	<i>Seminario di musica per l'audiovisivo</i>
GATTI CRISTINA	<i>Laboratorio di editing</i>
GENTILE FRANCESCA	<i>Teoria e tecniche della comunicazione mediale (con laboratorio)</i>
GHISI GLORIA	<i>Linguaggi e semiotica dei prodotti mediali (con laboratorio)</i>
GNOCCHI MARINA ELISABETTA	<i>Storia dell'arte contemporanea (corso magistrale)</i>
GOMARASCA DANIELE	<i>Storia della lingua italiana (con laboratorio di scrittura)</i>
KARADJOV STEFANO	<i>Linguaggi e semiotica dei prodotti mediali (con laboratorio)</i>
LA ROCCA PATRIZIA ROSA CARMELA	<i>Laboratorio di storia della danza e del teatro-danza</i>
LEGROTTagLIE GIUSEPPINA	<i>Archeologia classica (con laboratorio per l'elaborato scritto)</i>
LO MELE ROSSANO	<i>Teoria e tecniche della comunicazione mediale (con laboratorio)</i>
LOCATELLI ELISABETTA	<i>Linguaggi e semiotica dei prodotti mediali (con laboratorio)</i>
LOCATELLI STEFANO	<i>Laboratorio di scrittura critica</i>
MAINO PAOLO MARIA GILBERTO	<i>Storia della lingua italiana (con laboratorio di scrittura)</i>
MAIFI CHINDEMI MARCO FABIO	<i>Linguaggi e semiotica dei prodotti mediali (con laboratorio)</i>
MASSA SERENA	<i>Archeologia e storia dell'architettura greca e romana (con laboratorio di catalogazione dei manufatti)</i>
MCMANUS KEVIN	<i>Storia dell'arte contemporanea</i>
MIDOLO ELENA DOMINIQUE	<i>Teoria e tecniche della comunicazione mediale (con laboratorio)</i>
MILINI ALESSANDRO	<i>Laboratorio di produzione e postproduzione</i>
MIRANI ENRICO GIUSEPPE	<i>Teoria e tecniche del giornalismo a stampa</i>
MONTI LUCA	<i>Seminario di eventi performativi</i>
MOSSO LUCA	<i>Seminario di rassegne e festival cinematografici</i>
NAVA CHANTAL	<i>Seminario di teoria dell'immagine</i>
NEGRI LUCIA MARIA	<i>Storia della lingua italiana (con laboratorio di scrittura)</i>
NEPOTI SERGIO	<i>Archeologia degli insediamenti e dei luoghi di culto medievali (corso magistrale)</i>
PARENTI GIAN PAOLO	<i>Seminario di strategie di posizionamento e consumo dei prodotti mediali</i>

PARIS FABIO	<i>Laboratorio di organizzazione di eventi espositivi</i>
PEDRALI VITTORIO	<i>Storia del teatro e dello spettacolo</i>
PEDRALLI MONICA	<i>Laboratorio di editoria scolastica</i>
POGGIONI CHRISTIAN	<i>Laboratorio di drammaturgia antica</i>
POLATTI DARIO	<i>Laboratorio di organizzazione di eventi nel campo della moda</i>
POLITA MARIA	<i>Storia della lingua italiana (con laboratorio di scrittura)</i>
PRINETTI LAURA MARIA	<i>Linguaggi e semiotica dei prodotti mediali (con laboratorio)</i>
REGGENTE FURIO	<i>Laboratorio di comunicazione e ufficio stampa per gli eventi</i>
RICCOBONO FEDERICO	<i>Laboratorio di riconoscimento dipinti</i>
RONDONI DAVIDE	<i>Seminario di scritture creative</i>
SALVADOR MAURO	<i>Teoria e tecniche della comunicazione mediale (con laboratorio)</i>
SANDRINI FRANCESCA	<i>Laboratorio di scrittura giornalistica di base</i>
SASSI STEFANO	<i>Teoria e tecniche del giornalismo radiotelevisivo e multimediale</i>
SCARPONE EMANUELA MARIA	<i>Teoria e tecniche della comunicazione mediale (con laboratorio)</i>
SCENINI FRANCESCA	<i>Teoria e tecnica dell'informazione</i>
SCHERI GIANCARLO	<i>Seminario di strategie di posizionamento e consumo dei prodotti mediali</i>
SCHINETTI MARIA GRAZIA	<i>Laboratorio di metodologia di studio, catalogazione e gestione delle opere d'arte contemporanea</i>
SIRONI SIMONA	<i>Archeologia medievale (con laboratorio per l'elaborato scritto)</i>
SPINATO GIAMPAOLO	<i>Seminario di produzione di testi narrativi e drammatici per l'impresa</i>
SUSA CARLO	<i>Stage convenzionato/tirocinio formativo</i>
SUSIGAN SERENA	<i>Tirocinio</i>
TESSERA MIRIAM RITA	<i>Paleografia latina</i>
TORNARI LUIGI	<i>Teoria e tecniche della comunicazione mediale (con laboratorio)</i>
TRAVERSO ROBERTO	<i>Laboratorio di scrittura teatrale</i>
TYSON ROBERT ROYAL	<i>Laboratorio di fotografia dei beni culturali (corso b)</i>
VACIS GABRIELE	<i>Laboratorio di regia teatrale</i>
VILLA PAOLO	<i>Stage</i>
VINANTI ALESSANDRA	<i>Linguaggi e semiotica dei prodotti mediali (con laboratorio)</i>
VIRGILIO GIOVANNA	<i>Laboratorio di visite guidate</i>
ZELIOLI PATRIZIA	<i>Teoria e tecniche della comunicazione mediale (con laboratorio)</i>

Assegnisti di ricerca

BARATTO CHIARA	L-ANT/07 <i>Archeologia classica</i>
BERTOLI MARCELLO	L-ANT/02 <i>Storia greca</i>
BIANCHI EDOARDO	L-ANT/03 <i>Storia romana</i>
DEMICHIELIS MARCO	L-OR/10 <i>Storia dei paesi islamici</i>
FALCONE MARIA JENNIFER	L-FIL-LET/04 <i>Lingua e letteratura latina</i>
FINCATI MARIACHIARA	L-FIL-LET/06 <i>Letteratura cristiana antica</i>
FONIO CHIARA	SPS/07 <i>Sociologia generale</i>
GRASSI ELISA MARIA	L-ANT/10 <i>Metodologie della ricerca archeologica</i>
IARIA SIMONA	M-STO/01 <i>Storia medievale</i>
LEDDA ALESSANDRO	M-STO/08 <i>Archivistica, bibliografia e biblioteconomia</i>

PAVESI MAURO

PEJA LAURA

PETAGINE ANTONIO

PIACENTINI ANGELO

RONDENA ELENA

ROSSI RODOLFO

L-ART/02 *Storia dell'arte moderna*

L-ART/05 *Discipline dello spettacolo*

M-FIL/08 *Storia della filosofia medievale*

L-FIL-LET/08 *Letteratura latina medievale e umanistica*

L-FIL-LET/11 *Letteratura italiana contemporanea*

M-STO/02 *Storia moderna*

FACOLTÀ DI MEDICINA E CHIRURGIA «A. GEMELLI»

Serie dei Presidi

VITO FRANCESCO (PRESIDENTE COMITATO ORDINATORE 1961-1966)
FRANCESCHINI EZIO (PRESIDENTE COMITATO ORDINATORE 1966-1967)
DELL'ACQUA GIOVAN BATTISTA (1967-1970)
DINA MARIO ALBERTO (1970-1974)
SANNA ANTONIO (1974-1983)
MANNI ERMANNINO (1983-1991)
ORTONA LUIGI (1991-1994)
GALEOTTI TOMMASO (1994-1997)
MARANO PASQUALE (1997-2005)
MAGISTRELLI PAOLO (2005-2010)
BELLANTONE ROCCO DOMENICO ALFONSO (dal 2010)

Professori emeriti

AZZENA GIAN BATTISTA	già Ordinario di <i>Fisiologia</i>
CAPELLI ARNALDO	già Ordinario di <i>Anatomia patologica</i>
DINA MARIO ALBERTO	già Ordinario di <i>Anatomia e istologia patologica</i>
FIORI ANGELO	già Ordinario di <i>Medicina legale</i>
MANNI ERMANNINO	già Ordinario di <i>Fisiologia umana</i>
MAURIZI MAURIZIO	già Ordinario di <i>Otorinolaringoiatria</i>
MIANI NICOLÒ	già Ordinario di <i>Anatomia umana</i>
PREZIOSI PAOLO	già Ordinario di <i>Farmacologia</i>

Professori ordinari e straordinari

ANTONELLI MASSIMO	MED/41 <i>Anestesiologia</i>
BARONE CARLO ANTONIO MARIO	MED/06 <i>Oncologia medica</i>
BASSI PIERFRANCESCO	MED/24 <i>Urologia</i>
BELLANTONE ROCCO DOMENICO ALFONSO	MED/18 <i>Chirurgia generale</i>
BERNABEI ROBERTO	MED/09 <i>Medicina interna</i>
BONOMO LORENZO	MED/36 <i>Diagnostica per immagini e radioterapia</i>
CAPOROSSO ALDO	MED/30 <i>Malattie dell'apparato visivo</i>
CARUSO ALESSANDRO	MED/40 <i>Ginecologia e ostetricia</i>
CASTAGNOLA MASSIMO	BIO/10 <i>Biochimica</i>
CAUDA ROBERTO	MED/17 <i>Malattie infettive</i>
CERULLI GIULIANO GIORGIO	MED/33 <i>Malattie dell'apparato locomotore</i>
CITTADINI ACHILLE RENATO MARIA	MED/04 <i>Patologia generale</i>

COLOMBO ROBERTO	BIO/10 <i>Biochimica</i>
COLOSIMO CESARE	MED/36 <i>Diagnostica per immagini e radioterapia</i>
CORDARO MASSIMO	MED/28 <i>Malattie odontostomatologiche</i>
COSTAMAGNA GUIDO	MED/18 <i>Chirurgia generale</i>
CREA FILIPPO	MED/11 <i>Malattie dell'apparato cardiovascolare</i>
D'ADDONA ANTONIO	MED/28 <i>Malattie odontostomatologiche</i>
D'UGO DOMENICO	MED/18 <i>Chirurgia generale</i>
DE SPIRITO MARCO	FIS/07 <i>Fisica applicata (a beni culturali, ambientali, biologia e medicina)</i>
DE STEFANO VALERIO	MED/15 <i>Malattie del sangue</i>
DELI ROBERTO	MED/28 <i>Malattie odontostomatologiche</i>
DOGLIETTO GIOVANNI BATTISTA	MED/18 <i>Chirurgia generale</i>
FERRACCIOLI GIANFRANCO	MED/16 <i>Reumatologia</i>
GASBARRINI ANTONIO	MED/12 <i>Gastroenterologia</i>
GENUARDI MAURIZIO	MED/03 <i>Genetica medica</i>
GIARDINA BRUNO	BIO/10 <i>Biochimica</i>
GIORDANO ALESSANDRO	MED/36 <i>Diagnostica per immagini e radioterapia</i>
GRANONE PIERLUIGI MARIA	MED/18 <i>Chirurgia generale</i>
GRASSI CLAUDIO	BIO/09 <i>Fisiologia</i>
LANDOLFI RAFFAELE	MED/09 <i>Medicina interna</i>
LANZONE ANTONIO	MED/40 <i>Ginecologia e ostetricia</i>
MAIRA GIULIO	MED/27 <i>Neurochirurgia</i>
MASETTI RICCARDO	MED/18 <i>Chirurgia generale</i>
MASSETTI MASSIMO	MED/23 <i>Chirurgia cardiaca</i>
MERCURI EUGENIO MARIA	MED/39 <i>Neuropsichiatria infantile</i>
MICHETTI FABRIZIO	BIO/16 <i>Anatomia umana</i>
NAVARRA PIERLUIGI	BIO/14 <i>Farmacologia</i>
PALUDETTI GAETANO	MED/32 <i>Audiologia</i>
PASCALI VINCENZO LORENZO	MED/43 <i>Medicina legale</i>
PATRONO CARLO	BIO/14 <i>Farmacologia</i>
PELO SANDRO	MED/29 <i>Chirurgia maxillo-facciale</i>
PERIS KETTY	MED/35 <i>Malattie cutanee e veneree</i>
PIERMATTEI ANGELO	FIS/07 <i>Fisica applicata (a beni culturali, ambientali, biologia e medicina)</i>
PONTECORVI ALFREDO	MED/13 <i>Endocrinologia</i>
PROIETTI RODOLFO	MED/41 <i>Anestesiologia</i>
RICCARDI RICCARDO	MED/38 <i>Pediatria generale e specialistica</i>
RICCIARDI GUALTIERO	MED/42 <i>Igiene generale e applicata</i>
RINDI GUIDO	MED/08 <i>Anatomia patologica</i>
ROMAGNOLI COSTANTINO	MED/38 <i>Pediatria generale e specialistica</i>
ROSSINI PAOLO MARIA	MED/26 <i>Neurologia</i>
SANGUINETTI MAURIZIO	MED/07 <i>Microbiologia e microbiologia clinica</i>
SCAMBIA GIOVANNI	MED/40 <i>Ginecologia e ostetricia</i>
SICA GIGLIOLA	BIO/17 <i>Istologia</i>
SPAGNOLO ANTONIO GIOACCHINO	MED/43 <i>Medicina legale</i>
VALENTE SALVATORE	MED/10 <i>Malattie dell'apparato respiratorio</i>
VECCHIO FABIO MARIA	MED/08 <i>Anatomia patologica</i>
ZEPELLI PAOLO	M-EDF/01 <i>Metodi e didattiche delle attività motorie</i>
ZUPPI CECILIA	BIO/12 <i>Biochimica clinica e biologia molecolare clinica</i>

Professori associati, confermati e non confermati

AGNES SALVATORE	MED/18 <i>Chirurgia generale</i>
ALFIERI SERGIO	MED/18 <i>Chirurgia generale</i>
ALMADORI GIOVANNI	MED/31 <i>Otorinolaringoiatria</i>
ANILE CARMELO	MED/27 <i>Neurochirurgia</i>
APA ROSANNA	MED/40 <i>Ginecologia e ostetricia</i>
ARCANGELI ANDREA	MED/41 <i>Anestesiologia</i>
ARCOVITO ALESSANDRO	BIO/10 <i>Biochimica</i>
ARTUSO ALBERTO	MED/31 <i>Otorinolaringoiatria</i>
BARTOCCIONI EMANUELA	MED/05 <i>Patologia clinica</i>
BERTOLINI CARLO	MED/34 <i>Medicina fisica e riabilitativa</i>
BLASI MARIA ANTONIETTA	MED/30 <i>Malattie dell'apparato visivo</i>
BOCCIA STEFANIA	MED/42 <i>Igiene generale e applicata</i>
BRIA PIETRO	MED/25 <i>Psichiatria</i>
CALAMO SPECCHIA FRANCESCO PAOLO	MED/42 <i>Igiene generale e applicata</i>
CALDARELLI MASSIMO	MED/27 <i>Neurochirurgia</i>
CALVIELLO GABRIELLA	MED/04 <i>Patologia generale</i>
CAMMAROTA GIOVANNI	MED/09 <i>Medicina interna</i>
CAMPO SEBASTIANO	MED/40 <i>Ginecologia e ostetricia</i>
CARBONE ARNALDO	MED/08 <i>Anatomia patologica</i>
CARDILLO CARMINE	MED/09 <i>Medicina interna</i>
CATALDI LUIGI	MED/38 <i>Pediatria generale e specialistica</i>
CATTANI PAOLA	MED/07 <i>Microbiologia e microbiologia clinica</i>
CAVALIERE FRANCO	MED/41 <i>Anestesiologia</i>
CHIURAZZI PIETRO	MED/03 <i>Genetica medica</i>
CITTERIO FRANCO	MED/18 <i>Chirurgia generale</i>
COCO CLAUDIO	MED/18 <i>Chirurgia generale</i>
CONTI GIORGIO	MED/41 <i>Anestesiologia</i>
CONTI GUIDO	MED/32 <i>Audiologia</i>
CORSELLO SALVATORE MARIA	MED/13 <i>Endocrinologia</i>
CRUCITI ANTONIO	MED/18 <i>Chirurgia generale</i>
CURRÒ DIEGO	BIO/14 <i>Farmacologia</i>
D'ASCENZO MARCELLO	BIO/09 <i>Fisiologia</i>
DAMIANI GIANFRANCO	MED/42 <i>Igiene generale e applicata</i>
DANZA FRANCESCO MARIA	MED/36 <i>Diagnostica per immagini e radioterapia</i>
DE COSMO GERMANO	MED/41 <i>Anestesiologia</i>
DE CRISTOFARO RAIMONDO	MED/09 <i>Medicina interna</i>
DE MARINIS LAURA	MED/13 <i>Endocrinologia</i>
DELI GIORGIO	MED/28 <i>Malattie odontostomatologiche</i>
DELOGU GIOVANNI	MED/07 <i>Microbiologia e microbiologia clinica</i>
DI NARDO WALTER	MED/32 <i>Audiologia</i>
DI PIETRO MARIA LUISA	MED/43 <i>Medicina legale</i>
DI SIMONE NICOLETTA	MED/40 <i>Ginecologia e ostetricia</i>
EBOLI MARIA LUISA	MED/04 <i>Patologia generale</i>
EVOLI AMELIA	MED/26 <i>Neurologia</i>
FALSINI BENEDETTO	MED/30 <i>Malattie dell'apparato visivo</i>
FANFANI FRANCESCO	MED/33 <i>Malattie dell'apparato locomotore</i>
FENICI RICCARDO	MED/11 <i>Malattie dell'apparato cardiovascolare</i>
FERNANDEZ MARQUEZ EDUARDO MARCOS	MED/27 <i>Neurochirurgia</i>
FERRAZZANI SERGIO	MED/40 <i>Ginecologia e ostetricia</i>

FICARRA MARIA GIOVANNA	MED/42 <i>Igiene generale e applicata</i>
FILIPPI GUIDO MARIA	BIO/09 <i>Fisiologia</i>
GALLI JACOPO	MED/31 <i>Otorinolaringoiatria</i>
GAMBARO GIOVANNI	MED/14 <i>Nefrologia</i>
GAMBASSI GIOVANNI	MED/09 <i>Medicina interna</i>
GANGITANO CARLO CESARE	BIO/13 <i>Biologia applicata</i>
GIACCARI ANDREA	MED/09 <i>Medicina interna</i>
GIULIANTE FELICE	MED/18 <i>Chirurgia generale</i>
GLIECA FRANCO	MED/23 <i>Chirurgia cardiaca</i>
GRASSETTI FRANCO	MED/24 <i>Urologia</i>
GRIECO ANTONIO	MED/09 <i>Medicina interna</i>
GRIPPAUDO CRISTINA	MED/28 <i>Malattie odontostomatologiche</i>
GUI DANIELE	MED/18 <i>Chirurgia generale</i>
GURRIERI FIORELLA	MED/03 <i>Genetica medica</i>
IACOPINO FORTUNATA	BIO/17 <i>Istologia</i>
JANIRI LUIGI	MED/25 <i>Psichiatria</i>
LANDI FRANCESCO	MED/09 <i>Medicina interna</i>
LARocca LUIGI MARIA	MED/08 <i>Anatomia patologica</i>
LAURENTI PATRIZIA	MED/42 <i>Igiene generale e applicata</i>
LAURIOLA LIBERO	MED/08 <i>Anatomia patologica</i>
LEMMO GIANFRANCO	MED/18 <i>Chirurgia generale</i>
LEONE ANTONIO	MED/36 <i>Diagnostica per immagini e radioterapia</i>
LOMBARDI CELESTINO PIO	MED/18 <i>Chirurgia generale</i>
LOPERFIDO FRANCESCO	MED/11 <i>Malattie dell'apparato cardiovascolare</i>
MANGO DANIELA	MED/40 <i>Ginecologia e ostetricia</i>
MANNA RAFFAELE	MED/09 <i>Medicina interna</i>
MARANA RICCARDO	MED/40 <i>Ginecologia e ostetricia</i>
MARCHETTI DANIELA	MED/43 <i>Medicina legale</i>
MARGARITORA STEFANO	MED/18 <i>Chirurgia generale</i>
MARIA GIORGIO	MED/18 <i>Chirurgia generale</i>
MARTA MAURIZIO	BIO/10 <i>Biochimica</i>
MARTIRE MARIA	BIO/14 <i>Farmacologia</i>
MARTORANA GIUSEPPE ETTORE	BIO/10 <i>Biochimica</i>
MASSI GUIDO	MED/08 <i>Anatomia patologica</i>
MASULLO CARLO	MED/26 <i>Neurologia</i>
MAUSSIER MARIA LODOVICA	MED/36 <i>Diagnostica per immagini e radioterapia</i>
MERLINO BIAGIO	MED/36 <i>Diagnostica per immagini e radioterapia</i>
MEUCCI ELISABETTA	BIO/10 <i>Biochimica</i>
MIGGIANO GIACINTO ABELE DONATO	BIO/10 <i>Biochimica</i>
MILANO GIUSEPPE	MED/33 <i>Malattie dell'apparato locomotore</i>
MINGRONE GELTRUDE	MED/09 <i>Medicina interna</i>
MONTUSCHI PAOLO	BIO/14 <i>Farmacologia</i>
MORDENTE ALVARO	BIO/10 <i>Biochimica</i>
MORES NADIA	BIO/14 <i>Farmacologia</i>
MORGANTI ALESSIO GIUSEPPE	MED/36 <i>Diagnostica per immagini e radioterapia</i>
MUTIGNANI MASSIMILIANO	MED/18 <i>Chirurgia generale</i>
NANNI GIUSEPPE	MED/18 <i>Chirurgia generale</i>
NOIA GIUSEPPE ANTONIO	MED/40 <i>Ginecologia e ostetricia</i>
OLIVA GIANCARLO	MED/40 <i>Ginecologia e ostetricia</i>
PACELLI FABIO	MED/18 <i>Chirurgia generale</i>
PAGANO LIVIO	MED/15 <i>Malattie del sangue</i>

PALLINI ROBERTO	MED/27 <i>Neurochirurgia</i>
PANDOLFI FRANCO	MED/09 <i>Medicina interna</i>
PAPARELLA PIERLUIGI	MED/40 <i>Ginecologia e ostetricia</i>
PENNISI ALBERTO MARIANO	MED/41 <i>Anestesiologia</i>
PERSIANI ROBERTO	MED/18 <i>Chirurgia generale</i>
PICCOLI BRUNO	MED/44 <i>Medicina del lavoro</i>
PIRRONTI TOMMASO	MED/36 <i>Diagnostica per immagini e radioterapia</i>
PISTELLI RICCARDO	MED/10 <i>Malattie dell'apparato respiratorio</i>
POMPILI MAURIZIO	MED/09 <i>Medicina interna</i>
POSTERARO BRUNELLA	MED/07 <i>Microbiologia e microbiologia clinica</i>
POZZOLI GIACOMO	BIO/14 <i>Farmacologia</i>
RAFFAELLI MARCO	MED/18 <i>Chirurgia generale</i>
RANELLETTI FRANCO ORESTE	BIO/17 <i>Istologia</i>
RAPACCINI GIAN LODOVICO	MED/09 <i>Medicina interna</i>
REBUZZI ANTONIO GIUSEPPE	MED/11 <i>Malattie dell'apparato cardiovascolare</i>
RIA FRANCESCO	MED/04 <i>Patologia generale</i>
RICCI ENZO	MED/26 <i>Neurologia</i>
ROMANO ANTONINO	MED/09 <i>Medicina interna</i>
ROSSI MARCO	MED/41 <i>Anestesiologia</i>
RUFINI VITTORIA	MED/36 <i>Diagnostica per immagini e radioterapia</i>
RUGGERI GIUSEPPE	MED/25 <i>Psichiatria</i>
SALLUSTIO GIUSEPPINA	MED/36 <i>Diagnostica per immagini e radioterapia</i>
SCATENA ROBERTO	BIO/10 <i>Biochimica</i>
SCHIAVINO DOMENICO	MED/09 <i>Medicina interna</i>
SCHIAVONI GIOVANNI	MED/11 <i>Malattie dell'apparato cardiovascolare</i>
SCIRPA PAOLO	MED/40 <i>Ginecologia e ostetricia</i>
SERVIDEI SERENELLA	MED/26 <i>Neurologia</i>
SGAMBATO ALESSANDRO	MED/04 <i>Patologia generale</i>
SGANGA GABRIELE	MED/18 <i>Chirurgia generale</i>
SICA SIMONA	MED/15 <i>Malattie del sangue</i>
SNIDER FRANCESCO	MED/22 <i>Chirurgia vascolare</i>
SOFO LUIGI	MED/18 <i>Chirurgia generale</i>
SOLLAZZI LILIANA	MED/41 <i>Anestesiologia</i>
SOMMA FRANCESCO	MED/28 <i>Malattie odontostomatologiche</i>
SPANU TERESA	MED/07 <i>Microbiologia e microbiologia clinica</i>
SPECA STEFANIA	MED/36 <i>Diagnostica per immagini e radioterapia</i>
STORTI SERGIO	MED/15 <i>Malattie del sangue</i>
TAMBURRINI ENRICA	MED/17 <i>Malattie infettive</i>
TAVAZZI BARBARA	BIO/10 <i>Biochimica</i>
TOESCA DI CASTELLAZZO AMELIA	BIO/16 <i>Anatomia umana</i>
TONDI PAOLO	MED/09 <i>Medicina interna</i>
TORRIOLI MARIA GIULIA	MED/39 <i>Neuropsichiatria infantile</i>
TROIANI DIANA	BIO/09 <i>Fisiologia</i>
VALENTINI VINCENZO	MED/36 <i>Diagnostica per immagini e radioterapia</i>
WOLF FEDERICA	MED/04 <i>Patologia generale</i>
ZAPPACOSTA BRUNO	BIO/12 <i>Biochimica clinica e biologia molecolare clinica</i>
ZINI GINA	MED/15 <i>Malattie del sangue</i>
ZOLI ANGELO	MED/16 <i>Reumatologia</i>
ZOLLINO MARCELLA	MED/03 <i>Genetica medica</i>
ZUCCALÀ GIUSEPPE	MED/09 <i>Medicina interna</i>
ZUPPA ANTONIO ALBERTO	MED/38 <i>Pediatria generale e specialistica</i>

Ricercatori universitari, confermati e non confermati

ADDOLORATO GIOVANNI	MED/09 <i>Medicina interna</i>
ADDUCCI ENRICA	MED/41 <i>Anestesiologia</i>
ALBANESE ALESSIO	MED/27 <i>Neurochirurgia</i>
AMATO ARIANNA	MED/41 <i>Anestesiologia</i>
AMORINI ANGELA MARIA	BIO/10 <i>Biochimica</i>
ANDREOTTI FELICITA	MED/11 <i>Malattie dell'apparato cardiovascolare</i>
ANGELUCCI CRISTIANA	BIO/17 <i>Istologia</i>
ANTINORI ARMANDO	MED/18 <i>Chirurgia generale</i>
ANTUZZI DANIELA	MED/38 <i>Pediatria generale e specialistica</i>
ANZELMO VINCENZA	MED/44 <i>Medicina del lavoro</i>
ASTONE ANTONIO	MED/09 <i>Medicina interna</i>
AVOLIO ALFONSO WOLFANGO	MED/18 <i>Chirurgia generale</i>
AZARIO LUIGI	FIS/07 <i>Fisica applicata (a beni culturali, ambientali, biologia e medicina)</i>
BALDUCCI MARIO	MED/36 <i>Diagnostica per immagini e radioterapia</i>
BARBARO BRUNELLA	MED/36 <i>Diagnostica per immagini e radioterapia</i>
BARBI SERGIO	MED/41 <i>Anestesiologia</i>
BARELLI ALESSANDRO	MED/41 <i>Anestesiologia</i>
BARILARO CYNTHIA	MED/41 <i>Anestesiologia</i>
BARINI ANGELINA	BIO/12 <i>Biochimica clinica e biologia molecolare clinica</i>
BARONI SILVIA	BIO/12 <i>Biochimica clinica e biologia molecolare clinica</i>
BARTOLONI CARLO	MED/09 <i>Medicina interna</i>
BATTAGLIA DOMENICA IMMACOLATA	MED/39 <i>Neuropsichiatria infantile</i>
BELLI PAOLO	MED/36 <i>Diagnostica per immagini e radioterapia</i>
BENTIVOGLIO ANNA RITA	MED/26 <i>Neurologia</i>
BERNARDINI CAMILLA	BIO/16 <i>Anatomia umana</i>
BIASUCCI LUIGI MARZIO	MED/11 <i>Malattie dell'apparato cardiovascolare</i>
BIGOTTI GIULIO	MED/08 <i>Anatomia patologica</i>
BOLDRINI GIUSEPPE	MED/18 <i>Chirurgia generale</i>
BOMBARDIERI GABRIELE	MED/23 <i>Chirurgia cardiaca</i>
BONOMO VALTER GIUSEPPE	MED/41 <i>Anestesiologia</i>
BORRELLI IVAN	MED/44 <i>Medicina del lavoro</i>
BORRELLO SILVIA	MED/05 <i>Patologia clinica</i>
BOSCHERINI MAURO	MED/18 <i>Chirurgia generale</i>
BOSCO MARIO	MED/41 <i>Anestesiologia</i>
BOSSOLA MAURIZIO	MED/18 <i>Chirurgia generale</i>
BOZZI MANUELA	BIO/10 <i>Biochimica</i>
BRACAGLIA ROBERTO	MED/19 <i>Chirurgia plastica</i>
BRISINDA GIUSEPPE	MED/18 <i>Chirurgia generale</i>
BRIZI MARIA GABRIELLA	MED/36 <i>Diagnostica per immagini e radioterapia</i>
BROCCOLINI ALDOBRANDO	MED/26 <i>Neurologia</i>
BRUNO STEFANIA	MED/42 <i>Igiene generale e applicata</i>
BUCCI ROBERTO	MED/42 <i>Igiene generale e applicata</i>
BUFFON ANTONINO	MED/11 <i>Malattie dell'apparato cardiovascolare</i>
BUGLI FRANCESCA	MED/07 <i>Microbiologia e microbiologia clinica</i>
BURZOTTA FRANCESCO	MED/11 <i>Malattie dell'apparato cardiovascolare</i>
BUSSU FRANCESCO	MED/31 <i>Otorinolaringoiatria</i>
BUZZONETTI LUCA	MED/30 <i>Malattie dell'apparato visivo</i>
CADONI GABRIELLA	MED/31 <i>Otorinolaringoiatria</i>
CAFORIO LEONARDO	MED/40 <i>Ginecologia e ostetricia</i>

CALCAGNI MARIA LUCIA	MED/36 <i>Diagnostica per immagini e radioterapia</i>
CALLÀ CINZIA ANNA MARIA	BIO/12 <i>Biochimica clinica e biologia molecolare clinica</i>
CALÒ LEA	MED/31 <i>Otorinolaringoiatria</i>
CAMARDESE GIOVANNI	MED/25 <i>Psichiatria</i>
CANNELLI GIORGIO	MED/41 <i>Anestesiologia</i>
CAPIZZI RODOLFO	MED/35 <i>Malattie cutanee e veneree</i>
CAPOLUONGO ETTORE DOMENICO	BIO/12 <i>Biochimica clinica e biologia molecolare clinica</i>
CAPRISTO ESMERALDA	MED/09 <i>Medicina interna</i>
CAPUTO SALVATORE	MED/09 <i>Medicina interna</i>
CARICATO ANSELMO	MED/41 <i>Anestesiologia</i>
CAROSELLA LUCIANA	MED/09 <i>Medicina interna</i>
CARROZZA CINZIA	BIO/12 <i>Biochimica clinica e biologia molecolare clinica</i>
CASINI MARINA	MED/43 <i>Medicina legale</i>
CASSANO ALESSANDRA	MED/09 <i>Medicina interna</i>
CASTORINA MARIO	MED/38 <i>Pediatria generale e specialistica</i>
CAVICCHIONI CAMILLO	MED/18 <i>Chirurgia generale</i>
CECCARIGLIA SABRINA	BIO/16 <i>Anatomia umana</i>
CELLENO LEONARDO	MED/35 <i>Malattie cutanee e veneree</i>
CESARIO ALFREDO	MED/21 <i>Chirurgia toracica</i>
CHIARETTI ANTONIO	MED/38 <i>Pediatria generale e specialistica</i>
CHIERICHINI ANGELO	MED/41 <i>Anestesiologia</i>
CHIUSOLO PATRIZIA	MED/15 <i>Malattie del sangue</i>
CINGOLANI ANTONELLA	MED/17 <i>Malattie infettive</i>
CIONI BEATRICE	MED/27 <i>Neurochirurgia</i>
CITTADINI FRANCESCA	MED/43 <i>Medicina legale</i>
CLEMENTE GENNARO	MED/18 <i>Chirurgia generale</i>
COLACICCO LUIGI	BIO/12 <i>Biochimica clinica e biologia molecolare clinica</i>
COLI ANTONELLA	MED/08 <i>Anatomia patologica</i>
COLLI ROSA	MED/18 <i>Chirurgia generale</i>
CONTE GIANLUIGI	MED/25 <i>Psichiatria</i>
CORBO GIUSEPPE MARIA	MED/10 <i>Malattie dell'apparato respiratorio</i>
CORRADO MICHELE	MED/41 <i>Anestesiologia</i>
CORVINO VALENTINA	BIO/16 <i>Anatomia umana</i>
CREA MARIA ANTONIETTA	MED/41 <i>Anestesiologia</i>
D'ADDESSI ALESSANDRO	MED/24 <i>Urologia</i>
D'ALATRI LUCIA	MED/32 <i>Audiologia</i>
D'ALESSIO ALESSIO	BIO/17 <i>Istologia</i>
D'ALÒ CIRO	MED/41 <i>Anestesiologia</i>
D'ALÒ FRANCESCO	MED/15 <i>Malattie del sangue</i>
D'INZEO TIZIANA	MED/07 <i>Microbiologia e microbiologia clinica</i>
DAL LAGO ANTONIO ANGELO	MED/09 <i>Medicina interna</i>
DAMIANO FERNANDO	MED/17 <i>Malattie infettive</i>
DANIELE ANTONIO	MED/26 <i>Neurologia</i>
DE BELVIS ANTONIO GIULIO	MED/42 <i>Igiene generale e applicata</i>
DE CANDIA ERICA	MED/09 <i>Medicina interna</i>
DE CAROLIS MARIA PIA	MED/38 <i>Pediatria generale e specialistica</i>
DE CAROLIS SARA	MED/40 <i>Ginecologia e ostetricia</i>
DE CICCO NARDONE FIORENZO	MED/40 <i>Ginecologia e ostetricia</i>
DE CREA CARMELA	MED/18 <i>Chirurgia generale</i>
DE FRANCO ANTONIO	MED/36 <i>Diagnostica per immagini e radioterapia</i>
DE GAETANO ANNA MARIA	MED/36 <i>Diagnostica per immagini e radioterapia</i>
DE GIORGIO FABIO	MED/43 <i>Medicina legale</i>

DE GIOVANNI LUCIANO	MED/24 <i>Urologia</i>
DE LUCA ANDREA	MED/17 <i>Malattie infettive</i>
DE MARTINI DEMETRIO	MED/09 <i>Medicina interna</i>
DE ROSA GABRIELLA	MED/38 <i>Pediatria generale e specialistica</i>
DE SANTIS MARCO	MED/40 <i>Ginecologia e ostetricia</i>
DE SANTIS VINCENZO	MED/33 <i>Malattie dell'apparato locomotore</i>
DE SIMONE CLARA	MED/35 <i>Malattie cutanee e veneree</i>
DE VINCENZO ROSA PASQUALINA	MED/40 <i>Ginecologia e ostetricia</i>
DE VITIS ITALO	MED/09 <i>Medicina interna</i>
DE WAURE CHIARA	MED/42 <i>Igiene generale e applicata</i>
DEL FÀ AURORA	BIO/13 <i>Biologia applicata</i>
DELLA CASA SILVIA	MED/13 <i>Endocrinologia</i>
DELLA MARCA GIACOMO	MED/26 <i>Neurologia</i>
DELLO RUSSO CINZIA	BIO/14 <i>Farmacologia</i>
DELOGU ANGELICA BIBIANA	MED/38 <i>Pediatria generale e specialistica</i>
DI FRANCESCO PALMIRO SECONDO	MED/23 <i>Chirurgia cardiaca</i>
DI GIAMBENEDETTO SIMONA	MED/17 <i>Malattie infettive</i>
DI GIOVANNI ANTONINO	MED/28 <i>Malattie odontostomatologiche</i>
DI GIUDA DANIELA	MED/36 <i>Diagnostica per immagini e radioterapia</i>
DI GREGORIO FLAVIO	MED/36 <i>Diagnostica per immagini e radioterapia</i>
DI LELLA GIUSEPPE MARIA	MED/36 <i>Diagnostica per immagini e radioterapia</i>
DI STASI CARMINE	MED/36 <i>Diagnostica per immagini e radioterapia</i>
DI STASIO ENRICO	BIO/10 <i>Biochimica</i>
DICKMANN ANNA	MED/30 <i>Malattie dell'apparato visivo</i>
DRAISCI GAETANO	MED/41 <i>Anestesiologia</i>
EVANGELISTA MAURIZIO	MED/41 <i>Anestesiologia</i>
FADDA GUIDO	MED/08 <i>Anatomia patologica</i>
FANTONI MASSIMO	MED/17 <i>Malattie infettive</i>
FEDERICO FRANCESCO	MED/08 <i>Anatomia patologica</i>
FERRANDINA MARIA GABRIELLA	MED/40 <i>Ginecologia e ostetricia</i>
FERRANTE ANGELA MARIA ROSARIA	MED/22 <i>Chirurgia vascolare</i>
FERRARA PIETRO	MED/38 <i>Pediatria generale e specialistica</i>
FETONI ANNA RITA	MED/32 <i>Audiologia</i>
FIDANZIO ANDREA	FIS/07 <i>Fisica applicata (a beni culturali, ambientali, biologia e medicina)</i>
FIORONI GIUSEPPE	MED/09 <i>Medicina interna</i>
FLEX ANDREA	MED/09 <i>Medicina interna</i>
FLORE ROBERTO ANTONIO	MED/09 <i>Medicina interna</i>
FOCO MAURIZIO	MED/18 <i>Chirurgia generale</i>
FORNI FRANCA	BIO/12 <i>Biochimica clinica e biologia molecolare clinica</i>
FRANCESCHI FRANCESCO	MED/09 <i>Medicina interna</i>
FRANCESCHINI GIANLUCA	MED/18 <i>Chirurgia generale</i>
FREZZA SIMONETTA	MED/38 <i>Pediatria generale e specialistica</i>
FUSO LEONELLO	MED/10 <i>Malattie dell'apparato respiratorio</i>
GAETANI ELEONORA	MED/09 <i>Medicina interna</i>
GAGLIONE RAFFAELE	MED/40 <i>Ginecologia e ostetricia</i>
GALIUTO LEONARDA	MED/11 <i>Malattie dell'apparato cardiovascolare</i>
GALLENZI PATRIZIA	MED/28 <i>Malattie odontostomatologiche</i>
GALLI MARCO	MED/33 <i>Malattie dell'apparato locomotore</i>

GALLINI FRANCESCA	MED/38 <i>Pediatria generale e specialistica</i>
GAMBACORTA MARIA ANTONIETTA	MED/36 <i>Diagnostica per immagini e radioterapia</i>
GASPARI RITA	MED/41 <i>Anestesiologia</i>
GAUDINO MARIO FULVIO LUIGI	MED/23 <i>Chirurgia cardiaca</i>
GELOSO MARIA CONCETTA	BIO/16 <i>Anatomia umana</i>
GERARDINO LAURA	MED/09 <i>Medicina interna</i>
GIANNETTI STEFANO	BIO/16 <i>Anatomia umana</i>
GIARDINA SIMONA	MED/43 <i>Medicina legale</i>
GIUDICEANDREA ANDREA	MED/30 <i>Malattie dell'apparato visivo</i>
GIULIANI MICHELE	MED/28 <i>Malattie odontostomatologiche</i>
GREMESE ELISA	MED/16 <i>Reumatologia</i>
GUALTIERI ELISABETTA	MED/41 <i>Anestesiologia</i>
GUARIGLIA LORENZO	MED/40 <i>Ginecologia e ostetricia</i>
GUARNERI SERGIO	MED/41 <i>Anestesiologia</i>
GUERRIERO GIUSEPPE	MED/35 <i>Malattie cutanee e veneree</i>
GUIDI LUISA	MED/09 <i>Medicina interna</i>
GUIDI MARIA LAVINIA	MED/41 <i>Anestesiologia</i>
GUIDO MAURIZIO	MED/40 <i>Ginecologia e ostetricia</i>
HOHAUS STEFAN	MED/15 <i>Malattie del sangue</i>
IAVICOLI IVO	MED/44 <i>Medicina del lavoro</i>
INGROSSO MARCELLO LUCIO ANTONIO	MED/18 <i>Chirurgia generale</i>
LA BUA ROBERTO	MED/44 <i>Medicina del lavoro</i>
LA GRECA ANTONIO	MED/18 <i>Chirurgia generale</i>
LAJOLO CARLO	MED/28 <i>Malattie odontostomatologiche</i>
LAMA GINA	BIO/17 <i>Istologia</i>
LANZA GAETANO ANTONIO	MED/11 <i>Malattie dell'apparato cardiovascolare</i>
LARICI ANNA RITA	MED/36 <i>Diagnostica per immagini e radioterapia</i>
LATTANZI WANDA	BIO/16 <i>Anatomia umana</i>
LAURENTI LUCA	MED/15 <i>Malattie del sangue</i>
LAURETTI LIVERANA	MED/27 <i>Neurochirurgia</i>
LAZZARESCHI ILARIA	MED/38 <i>Pediatria generale e specialistica</i>
LEONE LUCIA	BIO/09 <i>Fisiologia</i>
LEPORE DOMENICO	MED/30 <i>Malattie dell'apparato visivo</i>
LIUZZO GIOVANNA	MED/11 <i>Malattie dell'apparato cardiovascolare</i>
LO MONACO MAURO	MED/26 <i>Neurologia</i>
LOGROSCINO GIANDOMENICO	MED/33 <i>Malattie dell'apparato locomotore</i>
LOMBARDO ANTONELLA	MED/11 <i>Malattie dell'apparato cardiovascolare</i>
LUCCI CORDISCO EMANUELA	MED/03 <i>Genetica medica</i>
LUCIA MOTHANJE BARBARA PATRICIA	MED/17 <i>Malattie infettive</i>
LUCIANI NICOLA	MED/23 <i>Chirurgia cardiaca</i>
LUCIANO RITA PAOLA MARIA	MED/38 <i>Pediatria generale e specialistica</i>
LUZI STEFANO	MED/36 <i>Diagnostica per immagini e radioterapia</i>
MACCAURO GIULIO	MED/33 <i>Malattie dell'apparato locomotore</i>
MACIS GIUSEPPE	MED/36 <i>Diagnostica per immagini e radioterapia</i>
MAGALINI SABINA	MED/18 <i>Chirurgia generale</i>
MAGARELLI NICOLA	MED/36 <i>Diagnostica per immagini e radioterapia</i>
MAGGI LOREDANA	MED/34 <i>Medicina fisica e riabilitativa</i>
MAGGIO LUCA	MED/38 <i>Pediatria generale e specialistica</i>
MAGGIORE SALVATORE MAURIZIO	MED/41 <i>Anestesiologia</i>

MAGNAVITA NICOLA	MED/44 <i>Medicina del lavoro</i>
MAIURO GIUSEPPE	MED/17 <i>Malattie infettive</i>
MANCINI ANTONIO	MED/13 <i>Endocrinologia</i>
MANCUSO CESARE	BIO/14 <i>Farmacologia</i>
MANGANELLI CHIARA	MED/30 <i>Malattie dell'apparato visivo</i>
MANGIOLA ANNUNZIATO	MED/27 <i>Neurochirurgia</i>
MANICONE PAOLO FRANCESCO	MED/28 <i>Malattie odontostomatologiche</i>
MANNI ARMANDO	MED/28 <i>Malattie odontostomatologiche</i>
MANNI RAFFAELE	MED/22 <i>Chirurgia vascolare</i>
MANTINI GIOVANNA	MED/36 <i>Diagnostica per immagini e radioterapia</i>
MANZONI CARLO	MED/20 <i>Chirurgia pediatrica e infantile</i>
MARANA ELISABETTA	MED/41 <i>Anestesiologia</i>
MARANO RICCARDO	MED/36 <i>Diagnostica per immagini e radioterapia</i>
MARASCA GIUSEPPE	MED/17 <i>Malattie infettive</i>
MARCHESE ENRICO	MED/27 <i>Neurochirurgia</i>
MARGARITI PASQUALE ALESSANDRO	MED/40 <i>Ginecologia e ostetricia</i>
MARIGO LUCA	MED/28 <i>Malattie odontostomatologiche</i>
MARINI BETTOLO MARCONI PRISCILLA	MED/44 <i>Medicina del lavoro</i>
MARINO MARIAPAOLA	MED/05 <i>Patologia clinica</i>
MARRA CAMILLO	MED/26 <i>Neurologia</i>
MARTINELLI LORENZO	MED/41 <i>Anestesiologia</i>
MARTINI MAURIZIO	MED/08 <i>Anatomia patologica</i>
MASCIA ANTONIO	MED/41 <i>Anestesiologia</i>
MASCIA DANIELE	MED/42 <i>Igiene generale e applicata</i>
MASINI LUCIA	MED/40 <i>Ginecologia e ostetricia</i>
MASSARI MASSIMO	MED/18 <i>Chirurgia generale</i>
MASTRANGELO STEFANO	MED/38 <i>Pediatria generale e specialistica</i>
MASUCCI LUCA	MED/07 <i>Microbiologia e microbiologia clinica</i>
MATTANA CLAUDIO	MED/18 <i>Chirurgia generale</i>
MATTIUCCI GIAN CARLO	MED/36 <i>Diagnostica per immagini e radioterapia</i>
MAULUCCI GIUSEPPE	FIS/07 <i>Fisica applicata (a beni culturali, ambientali, biologia e medicina)</i>
MAURIZI PALMA	MED/38 <i>Pediatria generale e specialistica</i>
MAZZARI MARIO ATTILIO	MED/11 <i>Malattie dell'apparato cardiovascolare</i>
MEACCI ELISA	MED/18 <i>Chirurgia generale</i>
MEDURI AGOSTINO	MED/36 <i>Diagnostica per immagini e radioterapia</i>
MELE MARIA CRISTINA	BIO/10 <i>Biochimica</i>
MELE VINCENZA	MED/43 <i>Medicina legale</i>
MENCHINELLI PAOLO	MED/18 <i>Chirurgia generale</i>
MEROLLI ANTONIO	MED/33 <i>Malattie dell'apparato locomotore</i>
MICELI FIORELLA MARIA	BIO/14 <i>Farmacologia</i>
MICELI SOPO STEFANO	MED/38 <i>Pediatria generale e specialistica</i>
MICHETTI VINCENZO	MED/41 <i>Anestesiologia</i>
MIGNANI VITTORIO	MED/41 <i>Anestesiologia</i>
MILANI ALESSANDRO	MED/09 <i>Medicina interna</i>
MINACORI ROBERTA	MED/43 <i>Medicina legale</i>
MINNELLA ANGELO MARIA	MED/30 <i>Malattie dell'apparato visivo</i>
MIRABELLA MASSIMILIANO	MED/26 <i>Neurologia</i>
MIRK PAOLETTA	MED/36 <i>Diagnostica per immagini e radioterapia</i>
MIRONE LUISA	MED/16 <i>Reumatologia</i>
MODESTI CRISTINA	MED/41 <i>Anestesiologia</i>

MOLLE FERNANDO	MED/30 <i>Malattie dell'apparato visivo</i>
MONEGO GIOVANNI	BIO/16 <i>Anatomia umana</i>
MONGIARDO ROCCO	MED/11 <i>Malattie dell'apparato cardiovascolare</i>
MONTALTO MASSIMO	MED/09 <i>Medicina interna</i>
MONTINI LUCA	MED/41 <i>Anestesiologia</i>
MORELLI SBARRA GLORIA	MED/41 <i>Anestesiologia</i>
MORMILE FLAMINIO	MED/10 <i>Malattie dell'apparato respiratorio</i>
MOSCATO UMBERTO	MED/42 <i>Igiene generale e applicata</i>
MURAZIO MARINO	MED/18 <i>Chirurgia generale</i>
MURRI RITA	MED/17 <i>Malattie infettive</i>
NANNI LORENZO	MED/20 <i>Chirurgia pediatrica e infantile</i>
NANNI SIMONA	MED/50 <i>Scienze tecniche mediche applicate</i>
NARDONE LUIGIA	MED/36 <i>Diagnostica per immagini e radioterapia</i>
NATALE LUIGI	MED/36 <i>Diagnostica per immagini e radioterapia</i>
NEGRO FRANCESCO	MED/18 <i>Chirurgia generale</i>
NESCI DOMENICO ARTURO	MED/25 <i>Psichiatria</i>
NICCOLI GIAMPAOLO	MED/11 <i>Malattie dell'apparato cardiovascolare</i>
NOCCA GIUSEPPINA	BIO/10 <i>Biochimica</i>
NUCARA GIUSEPPE	MED/25 <i>Psichiatria</i>
NUCERA ELEONORA	MED/09 <i>Medicina interna</i>
OLIVA ANTONIO	MED/43 <i>Medicina legale</i>
ONDER GRAZIANO	MED/09 <i>Medicina interna</i>
PADUA LUCA	MED/26 <i>Neurologia</i>
PAGLIEI ANTONIO	MED/33 <i>Malattie dell'apparato locomotore</i>
PALAZZONI GIOVANNI	MED/36 <i>Diagnostica per immagini e radioterapia</i>
PALLAVICINI FEDERICO	MED/17 <i>Malattie infettive</i>
PALMIERI VINCENZO	M-EDF/01 <i>Metodi e didattiche delle attività motorie</i>
PANI GIOVANBATTISTA	MED/04 <i>Patologia generale</i>
PAPA ALFREDO	MED/09 <i>Medicina interna</i>
PAPA VALERIO	MED/18 <i>Chirurgia generale</i>
PAPACCI FABIO	MED/27 <i>Neurochirurgia</i>
PAPACCI PATRIZIA	MED/38 <i>Pediatria generale e specialistica</i>
PAPI MASSIMILIANO	FIS/07 <i>Fisica applicata (a beni culturali, ambientali, biologia e medicina)</i>
PARADISI GIANCARLO	MED/40 <i>Ginecologia e ostetricia</i>
PASSALI GIULIO CESARE	MED/31 <i>Otorinolaringoiatria</i>
PECORINI GIOVANNI	MED/07 <i>Microbiologia e microbiologia clinica</i>
PENNESTRÌ FAUSTINO	MED/11 <i>Malattie dell'apparato cardiovascolare</i>
PERILLI VALTER	MED/41 <i>Anestesiologia</i>
PEROTTI VALERIO	MED/41 <i>Anestesiologia</i>
PERRI VINCENZO	MED/18 <i>Chirurgia generale</i>
PERSICILLI SILVIA	BIO/12 <i>Biochimica clinica e biologia molecolare clinica</i>
PETRUCCI GIOVANNA	BIO/14 <i>Farmacologia</i>
PIACENTINI ROBERTO	BIO/09 <i>Fisiologia</i>
PIANTELLI SERGIO	MED/33 <i>Malattie dell'apparato locomotore</i>
PIASTRA MARCO	MED/38 <i>Pediatria generale e specialistica</i>
PIAZZINI DIANA BARBARA	MED/34 <i>Medicina fisica e riabilitativa</i>
PICCIOTTI PASQUALINA MARIA	MED/31 <i>Otorinolaringoiatria</i>
PICCIRILLO NICOLA	MED/15 <i>Malattie del sangue</i>
PITTIRUTI MAURO	MED/18 <i>Chirurgia generale</i>
PODDA MARIA VITTORIA	BIO/09 <i>Fisiologia</i>
POLA ENRICO	MED/33 <i>Malattie dell'apparato locomotore</i>
POLA ROBERTO	MED/09 <i>Medicina interna</i>

POMPUCCI ANGELO	MED/27 <i>Neurochirurgia</i>
PORZIELLA VENANZIO	MED/18 <i>Chirurgia generale</i>
POZZI GINO	MED/25 <i>Psichiatria</i>
PRAGLIOLA CLAUDIO	MED/23 <i>Chirurgia cardiaca</i>
PRIMIERY PAOLO	MED/41 <i>Anestesiologia</i>
PROIETTI LUCA	MED/33 <i>Malattie dell'apparato locomotore</i>
PROVENZANO CARLO	MED/05 <i>Patologia clinica</i>
PUCA ALFREDO	MED/27 <i>Neurochirurgia</i>
PULITANÒ SILVIA MARIA	MED/38 <i>Pediatria generale e specialistica</i>
PUSATERI ANGELA	MED/41 <i>Anestesiologia</i>
QUARANTA GIANLUIGI	MED/42 <i>Igiene generale e applicata</i>
RABINI ALESSIA	MED/34 <i>Medicina fisica e riabilitativa</i>
RACIOPPI MARCO	MED/24 <i>Urologia</i>
RAFFAELLI LUCA	MED/28 <i>Malattie odontostomatologiche</i>
RATTO CARLO	MED/18 <i>Chirurgia generale</i>
RENDELI CLAUDIA	MED/38 <i>Pediatria generale e specialistica</i>
RESTUCCIA DOMENICO	MED/26 <i>Neurologia</i>
REVELLI LUCA	MED/18 <i>Chirurgia generale</i>
RICCI RICCARDO	MED/08 <i>Anatomia patologica</i>
RICCIONI MARIA ELENA	MED/18 <i>Chirurgia generale</i>
RICERCA BIANCA MARIA	MED/15 <i>Malattie del sangue</i>
RIGANTE DONATO	MED/38 <i>Pediatria generale e specialistica</i>
RINALDI LUCIO	MED/25 <i>Psichiatria</i>
ROCCA BIANCA CRISTINA	BIO/14 <i>Farmacologia</i>
RODOLÀ FERDINANDO	MED/41 <i>Anestesiologia</i>
ROLLO MASSIMO	MED/36 <i>Diagnostica per immagini e radioterapia</i>
ROMAGNOLI JACOPO	MED/18 <i>Chirurgia generale</i>
ROMANI MAURIZIO	MED/36 <i>Diagnostica per immagini e radioterapia</i>
ROSATI PAOLO	MED/40 <i>Ginecologia e ostetricia</i>
ROSELLI ROMEO	MED/27 <i>Neurochirurgia</i>
ROSSI ELENA	MED/15 <i>Malattie del sangue</i>
ROSSI ELISABETTA	MED/11 <i>Malattie dell'apparato cardiovascolare</i>
ROSSI RICCARDO	MED/43 <i>Medicina legale</i>
ROSSODIVITA AURORA NATALIA	MED/38 <i>Pediatria generale e specialistica</i>
RUBINO FRANCESCO	MED/18 <i>Chirurgia generale</i>
RUGGIERO ANTONIO	MED/38 <i>Pediatria generale e specialistica</i>
RUTELLA SERGIO	MED/15 <i>Malattie del sangue</i>
SABATELLI MARIO	MED/26 <i>Neurologia</i>
SACCHINI DARIO	MED/43 <i>Medicina legale</i>
SACCO FRANCESCO	MED/40 <i>Ginecologia e ostetricia</i>
SALGARELLO MARZIA	MED/19 <i>Chirurgia plastica</i>
SALI MICHELA	MED/07 <i>Microbiologia e microbiologia clinica</i>
SALVATORI MASSIMO	MED/36 <i>Diagnostica per immagini e radioterapia</i>
SAMMARTINO MARIA	MED/41 <i>Anestesiologia</i>
SANDRONI CLAUDIO	MED/41 <i>Anestesiologia</i>
SANGIORGI EUGENIO	MED/03 <i>Genetica medica</i>
SANNA TOMMASO	MED/11 <i>Malattie dell'apparato cardiovascolare</i>
SANTANGELO ROSARIA	MED/07 <i>Microbiologia e microbiologia clinica</i>
SANTINI STEFANO ANGELO	BIO/10 <i>Biochimica</i>
SANTOLIVIDO ANGELO	MED/09 <i>Medicina interna</i>
SANTONOCITO CONCETTA	BIO/12 <i>Biochimica clinica e biologia molecolare clinica</i>
SASSO FRANCESCO	MED/24 <i>Urologia</i>

SAVINO GUSTAVO	MED/30 <i>Malattie dell'apparato visivo</i>
SCAPIGLIATI ANDREA	MED/41 <i>Anestesiologia</i>
SCARANO EMANUELE	MED/31 <i>Otorinolaringoiatria</i>
SCRIBANO DONATA	BIO/12 <i>Biochimica clinica e biologia molecolare clinica</i>
SERGI BRUNO	MED/31 <i>Otorinolaringoiatria</i>
SERINI SIMONA	MED/04 <i>Patologia generale</i>
SERRICCHIO MICHELE LORENZO	MED/09 <i>Medicina interna</i>
SESTITO ALFONSO	MED/11 <i>Malattie dell'apparato cardiovascolare</i>
SGADARI ANTONIO	MED/09 <i>Medicina interna</i>
SILVERI MARIA CATERINA	MED/26 <i>Neurologia</i>
SILVESTRI GABRIELLA	MED/26 <i>Neurologia</i>
SILVESTRINI ANDREA	BIO/10 <i>Biochimica</i>
SMANIOTTO DANIELA	MED/36 <i>Diagnostica per immagini e radioterapia</i>
SORÀ FEDERICA	MED/15 <i>Malattie del sangue</i>
SPECCHIA MARIA LUCIA	MED/42 <i>Igiene generale e applicata</i>
STAITI DOMENICO	MED/44 <i>Medicina del lavoro</i>
STANCANELLI VITO	MED/41 <i>Anestesiologia</i>
STEFANELLI ALESSANDRO	MED/41 <i>Anestesiologia</i>
STEFANINI MARIA CHIARA	MED/39 <i>Neuropsichiatria infantile</i>
STRANO ROSSI SABINA	MED/43 <i>Medicina legale</i>
STURLA MARCELLA	MED/19 <i>Chirurgia plastica</i>
SUMMARIA VINCENZO	MED/36 <i>Diagnostica per immagini e radioterapia</i>
TABOLACCI ELISABETTA	MED/03 <i>Genetica medica</i>
TACCARDO GIUSEPPE	MED/33 <i>Malattie dell'apparato locomotore</i>
TACCHINO ROBERTO MARIA	MED/18 <i>Chirurgia generale</i>
TACCONELLI EVELINA	MED/17 <i>Malattie infettive</i>
TAMBURRELLI FRANCESCO CIRO	MED/33 <i>Malattie dell'apparato locomotore</i>
TAMBURRINI GIANPIERO	MED/27 <i>Neurochirurgia</i>
TARANTO COLOMBO ARMANDO	MED/25 <i>Psichiatria</i>
TARTAGLIONE RAFFAELE	MED/15 <i>Malattie del sangue</i>
TARTAGLIONE TOMMASO	MED/36 <i>Diagnostica per immagini e radioterapia</i>
TAZZA LUIGI	MED/18 <i>Chirurgia generale</i>
TEOFILI LUCIANA	MED/15 <i>Malattie del sangue</i>
TERRIBILE DANIELA	MED/18 <i>Chirurgia generale</i>
TESTA ANTONIA CARLA	MED/40 <i>Ginecologia e ostetricia</i>
TIZIANO FRANCESCO DANILLO	MED/03 <i>Genetica medica</i>
TONIONI FEDERICO	MED/25 <i>Psichiatria</i>
TORNESELLO ASSUNTA	MED/38 <i>Pediatria generale e specialistica</i>
TORTOROLO LUCA	MED/38 <i>Pediatria generale e specialistica</i>
TRANI CARLO	MED/11 <i>Malattie dell'apparato cardiovascolare</i>
TRINGALI ANDREA	MED/18 <i>Chirurgia generale</i>
TRINGALI GIUSEPPE	BIO/14 <i>Farmacologia</i>
TROPEANO GIOVANNA	MED/40 <i>Ginecologia e ostetricia</i>
TULLI ANTONIO	MED/33 <i>Malattie dell'apparato locomotore</i>
TUMBARELLO MARIO	MED/17 <i>Malattie infettive</i>
TURRIZIANI ADRIANA	MED/36 <i>Diagnostica per immagini e radioterapia</i>
VAGNONI SALVATORE	MED/41 <i>Anestesiologia</i>
VALASSINA ANTONIO	MED/33 <i>Malattie dell'apparato locomotore</i>
VALENTI MARIO	MED/41 <i>Anestesiologia</i>
VALENTINI ANNA LIA	MED/36 <i>Diagnostica per immagini e radioterapia</i>

VALENTINI PIERO	MED/38 <i>Pediatria generale e specialistica</i>
VALENZA VENANZIO	MED/36 <i>Diagnostica per immagini e radioterapia</i>
VELLONE MARIA	MED/18 <i>Chirurgia generale</i>
VENEZIANI AUGUSTO	MED/18 <i>Chirurgia generale</i>
VENTO GIOVANNI	MED/38 <i>Pediatria generale e specialistica</i>
VENTURA GIULIO	MED/17 <i>Malattie infettive</i>
VERBO ALESSANDRO	MED/18 <i>Chirurgia generale</i>
VERGARI ALESSANDRO	MED/41 <i>Anestesiologia</i>
VILLA GIAMPIERO	MED/26 <i>Neurologia</i>
VILLA PAOLA	MED/40 <i>Ginecologia e ostetricia</i>
VISOCCHI MASSIMILIANO	MED/27 <i>Neurochirurgia</i>
VOSO MARIA TERESA	MED/15 <i>Malattie del sangue</i>
VULPIO CARLO	MED/18 <i>Chirurgia generale</i>
ZAMPARELLI ROBERTO	MED/41 <i>Anestesiologia</i>
ZAMPINO GIUSEPPE	MED/38 <i>Pediatria generale e specialistica</i>
ZANNONI GIAN FRANCO	MED/08 <i>Anatomia patologica</i>
ZECCA ENRICO	MED/38 <i>Pediatria generale e specialistica</i>
ZELANO GIOVANNI	BIO/16 <i>Anatomia umana</i>

Assistenti del ruolo ad esaurimento

DE FRANCISCI GIOVANNI	MED/41 <i>Anestesiologia</i>
-----------------------	------------------------------

Ricercatori a tempo determinato assunti ai sensi dell'art. 1, comma 14, della legge n. 230/2005 e ai sensi dell'art. 24 della legge n. 240/2010

ARMUZZI ALESSANDRO	MED/09 <i>Medicina interna</i>
BRISIGHELLI FRANCESCA	MED/43 <i>Medicina legale</i>
CAIRA MORENA	MED/15 <i>Malattie del sangue</i>
CARELLI ALINOVI CRISTIANA	BIO/10 <i>Biochimica</i>
CIASCA GABRIELE	FIS/07 <i>Fisica applicata (a beni culturali, ambientali, biologia e medicina)</i>
D'AMBROSI NADIA	BIO/13 <i>Biologia applicata</i>
FABIANI EMILIANO	MED/15 <i>Malattie del sangue</i>
IAVARONE FEDERICA	BIO/10 <i>Biochimica</i>
MARANGI GIUSEPPE	MED/03 <i>Genetica medica</i>
PIERCONTI FRANCESCO	MED/08 <i>Anatomia patologica</i>
RIPOLI CRISTIAN	BIO/09 <i>Fisiologia</i>
RIZZO DANIELA	MED/38 <i>Pediatria generale e specialistica</i>
SCICCHITANO BIANCA MARIA	BIO/17 <i>Istologia</i>

Impegni didattici obbligatori, affidamenti, supplenze, affidamenti esterni, contratti

ACIERNO TIZIANA	<i>Scienze infermieristiche e tecniche neuropsichiatriche e riabilitative I</i>	Contr. sem.
ADDOLORATO GIOVANNI	<i>Evidence based medicine (medicina interna)</i>	Affid. sem.
ADDOLORATO GIOVANNI	<i>Medicina interna - tirocinio professionalizzante</i>	Affid. sem.
ADDOLORATO GIOVANNI	<i>Semeiotica medica - tirocinio professionalizzante</i>	Affid. sem.

AGNES SALVATORE	<i>Chirurgia generale</i>	Imp. didattico
ALBANESE ALESSIO	<i>Neurochirurgia - tirocinio professionalizzante</i>	Affid. sem.
ALBERTINI NADIA	<i>Logopedia nell'afasia</i>	Contr. sem.
ALBERTINI NADIA	<i>Scienze della fisioterapia in neuropsicologia</i>	Contr. sem.
ALFIERI SERGIO	<i>Chirurgia dell'apparato digerente</i>	Imp. didattico
ALFIERI SERGIO	<i>Chirurgia generale</i>	Imp. didattico
ALFIERI SERGIO	<i>Chirurgia generale - tirocinio professionalizzante</i>	Imp. didattico
ALMADORI GIOVANNI	<i>Otorino</i>	Imp. didattico
ALMADORI GIOVANNI	<i>Otorinolaringoiatria</i>	Imp. didattico
ALMADORI GIOVANNI	<i>Otorinolaringoiatria - tirocinio professionalizzante</i>	Imp. didattico
ALOISI OMBRETTA	<i>Fisiologia mio-articolare e valutazione muscolare</i>	Contr. sem.
AMABILE EUGENIA	<i>Medicina fisica e riabilitativa</i>	Contr. sem.
AMATO GIUSEPPA	<i>Pedagogia generale</i>	Contr. sem.
AMATO GIUSEPPA	<i>Psicologia generale</i>	Contr. sem.
AMODEO ANTONIO	<i>Cardiologia in età pediatrica</i>	Contr. sem.
AMORINI ANGELA MARIA	<i>Chimica e biochimica</i>	Affid. sem.
AMORINI ANGELA MARIA	<i>Medicina del lavoro - prevenzione e sicurezza</i>	Affid. sem.
ANCONA FEDERICO	<i>Apparecchiature elettro medicali</i>	Contr. sem.
ANDREOTTI FELICITA	<i>Ecocardiografia</i>	Affid. sem.
ANDRETTA VINCENZO	<i>Economia/organizzazione sanitaria</i>	Contr. sem.
ANDRULLI ANGELA DAMIANA	<i>Bioetica</i>	Contr. sem.
ANDRULLI ANGELA DAMIANA	<i>Medicina legale e bioetica</i>	Contr. sem.
ANGELONI GIULIA	<i>Medicina interna e nefrologia</i>	Contr. sem.
ANGELUCCI CRISTIANA	<i>Istologia</i>	Affid. sem.
ANGELUCCI CRISTIANA	<i>Istologia - tirocinio professionalizzante</i>	Affid. sem.
ANILE CARMELO	<i>Neurochirurgia</i>	Imp. didattico
ANILE CARMELO	<i>Neurochirurgia - tirocinio professionalizzante</i>	Imp. didattico
ANNARUMMI SIMONETTA	<i>Scienze tecniche dietetiche applicate</i>	Contr. sem.
ANTENUCCI MIRCA	<i>Biochimica</i>	Contr. sem.
ANTINORI ARMANDO	<i>Chirurgia generale - tirocinio professionalizzante</i>	Affid. sem.
ANTONELLI MASSIMO	<i>Anestesiologia</i>	Imp. didattico
ANTONELLI MASSIMO	<i>Anestesiologia - tirocinio professionalizzante</i>	Imp. didattico
ANTONELLI MASSIMO	<i>First aid I</i>	Imp. didattico
ANTONELLI OLGA MARIA	<i>Tecniche di osservazione del linguaggio in età evolutiva</i>	Contr. sem.
ANTUZZI DANIELA	<i>Biologia applicata</i>	Affid. sem.
ANTUZZI DANIELA	<i>Biologia cellulare</i>	Affid. sem.
ANZELMO VINCENZA	<i>Medicina del lavoro</i>	Affid. sem.
ANZELMO VINCENZA	<i>Medicina del lavoro - malattie del sangue, cutanee e veneree</i>	Affid. sem.
ANZELMO VINCENZA	<i>Medicina preventiva in ambito lavorativo</i>	Affid. sem.
APA ROSANNA	<i>Ginecologia e ostetricia</i>	Imp. didattico
APA ROSANNA	<i>Ginecologia e ostetricia - tirocinio professionalizzante</i>	Imp. didattico
APA ROSANNA	<i>Metodologia clinica di una pratica basata sulle evidenze per la ginecologia</i>	Imp. didattico
APREA ANTONINO	<i>Tecniche psicoeducazionali ed occupazionali</i>	Contr. sem.
APRILE IRENE GIOVANNA	<i>Medicina fisica e riabilitativa</i>	Contr. sem.
APRILE IRENE GIOVANNA	<i>Metodologia della ricerca in riabilitazione</i>	Contr. sem.

ARBIA GIUSEPPE	<i>Statistica per la ricerca sperimentale e tecnologica</i>	Affid. sem.
ARCANGELI ANDREA	<i>Anestesiologia - tirocinio professionalizzante</i>	Imp. didattico
ARCANGELI ANDREA	<i>Anestesiologia e trattamento dell'emergenza</i>	Imp. didattico
ARCOVITO ALESSANDRO	<i>Biochimica</i>	Imp. didattico
ARCOVITO ALESSANDRO	<i>Chemistry/biochemistry</i>	Imp. didattico
ARCOVITO ALESSANDRO	<i>Chimica generale e inorganica (biochimica)</i>	Imp. didattico
ARCOVITO ALESSANDRO	<i>Heart: biochemistry</i>	Imp. didattico
ARCOVITO ALESSANDRO	<i>Skeletal-muscle system: biochemistry</i>	Imp. didattico
ARENA VINCENZO	<i>Istopatologia e istochimica II</i>	Contr. sem.
ARTUSO ALBERTO	<i>Otorinolaringoiatria</i>	Imp. didattico
ARTUSO ALBERTO	<i>Otorinolaringoiatria - tirocinio professionalizzante</i>	Imp. didattico
ASSENZA MARGHERITA	<i>Sociologia dei processi organizzativi sanitari</i>	Contr. sem.
ASSENZA MARGHERITA	<i>Sociologia generale</i>	Contr. sem.
ASTONE ANTONIO	<i>Aspetti diagnostico clinico avanzati di ricerca su quesiti scientifici del settore scientifico disciplinare</i>	Affid. sem.
ASTONE ANTONIO	<i>Aspetti diagnostico clinico avanzati di ricerca su quesiti scientifici dell'oncologia medica</i>	Affid. sem.
ASTONE ANTONIO	<i>Oncologia medica</i>	Affid. sem.
ASTONE ANTONIO	<i>Oncologia medica - tirocinio professionalizzante</i>	Affid. sem.
AUSILI CEFARO CAROLINA	<i>Logopedia nella disfagia</i>	Contr. sem.
AUSILI CEFARO CAROLINA	<i>Scienze della riabilitazione in logopedia</i>	Contr. sem.
AUTULLO GIANNA	<i>Psicologia sociale</i>	Contr. sem.
AZARIO LUIGI	<i>Bioingegneria elettronica ed informatica</i>	Affid. sem.
AZARIO LUIGI	<i>Fisica applicata</i>	Affid. sem.
AZARIO LUIGI	<i>Fisica e matematica</i>	Affid. sem.
AZARIO LUIGI	<i>Informatica</i>	Affid. sem.
AZARIO LUIGI	<i>Informatica applicata</i>	Affid. sem.
AZARIO LUIGI	<i>Misure elettriche ed elettroniche</i>	Affid. sem.
BAGALÀ CINZIA	<i>Oncologia medica</i>	Contr. sem.
BALBI ANDREA	<i>Psicopatologia delle psicosi e del deficit</i>	Contr. sem.
BALDASSERONI FULVIO	<i>Analisi matematiche</i>	Contr. sem.
BALDASSERONI FULVIO	<i>Attività di informatica</i>	Contr. sem.
BALDASSERONI FULVIO	<i>Informatica</i>	Contr. sem.
BALDINETTI ARNALDO	<i>Alitosi orale</i>	Contr. sem.
BALDUCCI MARIO	<i>Diagnostica per immagini e radioterapia - tirocinio professionalizzante</i>	Affid. sem.
BALDUCCI MARIO	<i>Radioterapia III</i>	Affid. sem.
BALLETTA ANDREA	<i>Biologia applicata all'ambiente</i>	Contr. sem.
BALLETTA ANDREA	<i>Fisiologia umana</i>	Contr. sem.
BALLETTA ANDREA	<i>Istologia</i>	Contr. sem.
BALLINI PAOLO	<i>Scienze tecniche mediche applicate - tecniche di rilevazione e prevenzione del rischio chimico e fisico</i>	Contr. sem.
BARALLA FRANCESCA	<i>Sociologia della salute e della famiglia</i>	Contr. sem.
BARBARO BRUNELLA	<i>Diagnostica per immagini e radioterapia - tirocinio professionalizzante</i>	Affid. sem.
BARBI SERGIO	<i>Anestesiologia</i>	Affid. sem.
BARBI SERGIO	<i>Anestesiologia e rianimazione</i>	Affid. sem.
BARILARO CYNTHIA	<i>Anestesia in cardiocirurgia</i>	Affid. sem.

BARILARO CYNTHIA	<i>Anestesiologia</i>	Affid. sem.
BARILARO CYNTHIA	<i>Anestesiologia e rianimazione</i>	Affid. sem.
BARILARO CYNTHIA	<i>Tecniche collaterali di anestesia</i>	Affid. sem.
BARINI ANGELINA	<i>Biochimica clinica e biologia molecolare clinica</i>	Affid. sem.
BARINI ANGELINA	<i>Biochimica clinica nutrizionale</i>	Affid. sem.
BARONE CARLO ANTONIO MARIO	<i>Oncologia medica</i>	Imp. didattico
BARONE CARLO ANTONIO MARIO	<i>Oncologia medica - tirocinio professionalizzante</i>	Imp. didattico
BARONI SILVIA	<i>Biochimica clinica e biologia molecolare clinica</i>	Affid. sem.
BARTOCCIONI EMANUELA	<i>Patologia clinica</i>	Imp. didattico
BARTOCCIONI EMANUELA	<i>Scienze tecniche di immunologia</i>	Imp. didattico
BARTOCCIONI EMANUELA	<i>Scienze tecniche di medicina di laboratorio</i>	Imp. didattico
BARTOLETTI EMANUELE	<i>Medicina estetica e termale</i>	Contr. sem.
BARTOLOMUCCI EMANUELA	<i>Ideazione e realizzazione ausili</i>	Contr. sem.
BASSANELLI ANTONIO	<i>Modellazione dentale</i>	Contr. sem.
BASSI PIERFRANCESCO	<i>Urologia</i>	Imp. didattico
BASSI PIERFRANCESCO	<i>Urologia - tirocinio professionalizzante</i>	Imp. didattico
BASSO DANILA	<i>Statistica per la ricerca</i>	Contr. sem.
BATTAGLIA DOMENICA IMMACOLATA	<i>Neuropsichiatria infantile</i>	Affid. sem.
BATTAGLIA DOMENICA IMMACOLATA	<i>Neuropsichiatria infantile - tirocinio professionalizzante</i>	Affid. sem.
BATTAGLIA DOMENICA IMMACOLATA	<i>Neuropsichiatria infantile V</i>	Affid. sem.
BELLANTONE ROCCO DOMENICO ALFONSO	<i>Chirurgia generale</i>	Imp. didattico
BELLANTONE ROCCO DOMENICO ALFONSO	<i>Chirurgia generale - tirocinio professionalizzante</i>	Imp. didattico
BELLI PAOLO	<i>Diagnostica per immagini e radioterapia - tirocinio professionalizzante</i>	Affid. sem.
BELLI PAOLO	<i>Radiobiologia medica</i>	Affid. sem.
BELLOMO ROSA GRAZIA	<i>Metodologia della ricerca in riabilitazione</i>	Affid. ester. sem.
BELLOTTO MARCO	<i>Medicina fisica e riabilitativa</i>	Contr. sem.
BENCARDINO GIANLUIGI	<i>Tecniche applicate all'elettrofisiologia</i>	Contr. sem.
BENTIVOGLIO ANNA RITA	<i>Neurologia - tirocinio professionalizzante</i>	Affid. sem.
BERGER GERIT	<i>Inglese di base</i>	Contr. sem.
BERGER GERIT	<i>Inglese medico-scientifico</i>	Contr. sem.
BERGER GERIT	<i>Inglese scientifico</i>	Contr. sem.
BERLOCO FILIPPO	<i>Igiene generale e applicata</i>	Contr. sem.
BERLOCO FILIPPO	<i>Statistica medica</i>	Contr. sem.
BERNABEI LAURA	<i>Tecniche riabilitative integrate, vocazionali e ludiche</i>	Contr. sem.
BERNABEI LAURA	<i>Valutazione degli interventi psicosociali</i>	Contr. sem.
BERNABEI ROBERTO	<i>Gerontologia</i>	Imp. didattico
BERNABEI ROBERTO	<i>Medicina interna</i>	Imp. didattico
BERNABEI ROBERTO	<i>Medicina interna - tirocinio professionalizzante</i>	Imp. didattico
BERNABEI TIZIANA	<i>Scienze tecniche mediche applicate</i>	Contr. sem.
BERNARDINI BEATRICE MARIA IRENE	<i>Scienze della fisioterapia nelle patologie cardiovascolari</i>	Contr. sem.

BERNARDINI BEATRICE MARIA IRENE	<i>Scienze della riabilitazione in fisioterapia</i>	Contr. sem.
BERNARDINI CAMILLA	<i>Anatomia umana - tirocinio professionalizzante</i>	Affid. sem.
BERNARDINI CAMILLA	<i>Anatomia umana e dell'apparato stomatognatico</i>	Affid. sem.
BERNARDINI LUCIA	<i>Psicologia dello sviluppo e dell'educazione</i>	Contr. sem.
BERTOLINI CARLO	<i>Cinesiologia</i>	Imp. didattico
BERTOLINI CARLO	<i>Medicina fisica e riabilitativa</i>	Imp. didattico
BERTOLINI CARLO	<i>Medicina riabilitativa in ortopedia</i>	Imp. didattico
BIAMONTE FILIPPO	<i>Istologia</i>	Contr. sem.
BIANCHI MARCO	<i>Scienze tecniche in radioterapia I</i>	Contr. sem.
BIANCO MASSIMILIANO	<i>Attività motoria nelle malattie cardiovascolari e respiratorie</i>	Contr. sem.
BIANCO MASSIMILIANO	<i>Metodi e didattiche delle attività motorie</i>	Contr. sem.
BIASUCCI LUIGI MARZIO	<i>Cardiologia</i>	Affid. sem.
BIASUCCI LUIGI MARZIO	<i>Malattie dell'apparato cardiovascolare - tirocinio professionalizzante</i>	Affid. sem.
BIASUCCI LUIGI MARZIO	<i>Medicina interna e oncologia</i>	Affid. sem.
BIFANO SALVATORE	<i>Infermieristica clinica medica</i>	Contr. sem.
BIFANO SALVATORE	<i>Infermieristica clinica specialistica</i>	Contr. sem.
BIFANO SALVATORE	<i>Scienze infermieristiche generali - tirocinio professionalizzante</i>	Contr. sem.
BIGOTTI GIULIO	<i>Anatomia patologica - tirocinio professionalizzante</i>	Affid. sem.
BIZZAGLIA GIULIO	<i>Sociologia dei processi economici e del lavoro</i>	Contr. sem.
BLASI MARIA ANTONIETTA	<i>Chirurgia oftalmica II</i>	Imp. didattico
BLASI MARIA ANTONIETTA	<i>Malattie dell'apparato visivo</i>	Imp. didattico
BLASI MARIA ANTONIETTA	<i>Malattie dell'apparato visivo - tirocinio professionalizzante</i>	Imp. didattico
BLASI MARIA ANTONIETTA	<i>Medicina legale oftalmologica e deontologia professionale</i>	Imp. didattico
BOCCALE NADIA	<i>Sviluppo delle abilità psicomotorie e ludiche</i>	Contr. sem.
BOCCIA STEFANIA	<i>Epidemiologia clinica e sperimentale</i>	Imp. didattico
BOCCIA STEFANIA	<i>Igiene generale e applicata - tirocinio professionalizzante</i>	Imp. didattico
BOLDRINI GIUSEPPE	<i>Chirurgia generale - tirocinio professionalizzante</i>	Affid. sem.
BOLDRINI GIUSEPPE	<i>Semeiotica chirurgica - tirocinio professionalizzante</i>	Affid. sem.
BOMBARDIERI GABRIELE	<i>Chirurgia cardiaca - tirocinio professionalizzante</i>	Affid. sem.
BONACCORSO RICCARDO	<i>Tecniche riabilitative II in scienze della fisioterapia</i>	Contr. sem.
BONETTI ALESSANDRA	<i>Psicologia generale</i>	Contr. sem.
BONINSEGNA ALMA	<i>Patologia generale</i>	Contr. sem.
BONINTI FEDERICA	<i>Microbiologia e microbiologia clinica (nozioni di microbiologia ambientale)</i>	Contr. sem.
BONOMETTI STEFANO	<i>Educazione dell'adulto</i>	Affid. ester. sem.
BONOMO LORENZO	<i>Diagnostica per immagini e radioterapia</i>	Imp. didattico
BONOMO LORENZO	<i>Diagnostica per immagini e radioterapia - tirocinio professionalizzante</i>	Imp. didattico

BONOMO LORENZO	<i>Neuroradiologia - tirocinio professionalizzante</i>	Imp. didattico
BONVISSUTO DAVIDE	<i>Scienze tecniche di anatomia e istologia</i>	Contr. sem.
BORDIERI CORRADO	<i>Ortesi del piede</i>	Contr. sem.
BORGIA PIERO	<i>Igiene (epidemiologia)</i>	Contr. sem.
BORRELLI IVAN	<i>Medicina del lavoro</i>	Affid. sem.
BORRELLI IVAN	<i>Medicina del lavoro - tirocinio professionalizzante</i>	Affid. sem.
BORRELLI IVAN	<i>Medicina del lavoro (con riguardo alla psicologia del lavoro e delle organizzazioni)</i>	Affid. sem.
BORRELLO SILVIA	<i>Fisiopatologia</i>	Affid. sem.
BORRELLO SILVIA	<i>Patologia clinica</i>	Affid. sem.
BORRELLO SILVIA	<i>Patologia clinica (immunoematologica)</i>	Affid. sem.
BORRELLO SILVIA	<i>Patologia generale</i>	Affid. sem.
BORRELLO SILVIA	<i>Patologia generale - tirocinio professionalizzante</i>	Affid. sem.
BOSCARINO RENATO	<i>Scienze della fisioterapia in ortopedia</i>	Contr. sem.
BOSCHERINI MAURO	<i>Chirurgia generale - tirocinio professionalizzante</i>	Affid. sem.
BOSCO MARIO	<i>Anestesiologia e rianimazione</i>	Affid. sem.
BOSSOLA MAURIZIO	<i>Chirurgia generale - tirocinio professionalizzante</i>	Affid. sem.
BOVE PATRIZIA FIORELLA	<i>Terapia occupazionale in riabilitazione cardiorespiratoria</i>	Contr. sem.
BOYLE BETH ANN	<i>Lingua e traduzione - lingua inglese</i>	Contr. sem.
BOZZI MANUELA	<i>Biochimica II</i>	Affid. sem.
BOZZI MANUELA	<i>Biologia molecolare e biotecnologie ricombinanti</i>	Affid. sem.
BOZZI MANUELA	<i>Chimica e biochimica</i>	Affid. sem.
BOZZI MANUELA	<i>Chimica generale e inorganica</i>	Affid. sem.
BRACAGLIA ROBERTO	<i>Chirurgia estetica</i>	Affid. sem.
BRACAGLIA ROBERTO	<i>Chirurgia plastica</i>	Affid. sem.
BRACAGLIA ROBERTO	<i>Chirurgia plastica - tirocinio professionalizzante</i>	Affid. sem.
BRANCACCIO ANDREA	<i>Biologia molecolare</i>	Contr. sem.
BRANCACCIO ANDREA	<i>Molecular biology</i>	Contr. sem.
BRIA PIETRO	<i>Psichiatria</i>	Imp. didattico
BRIA PIETRO	<i>Psichiatria - tirocinio professionalizzante</i>	Imp. didattico
BRIA PIETRO	<i>Psichiatria I</i>	Imp. didattico
BRIA PIETRO	<i>Psicologia</i>	Imp. didattico
BRIA PIETRO	<i>Psicologia clinica</i>	Imp. didattico
BRIA PIETRO	<i>Psicologia generale</i>	Imp. didattico
BRIZI MARIA GABRIELLA	<i>Radiagnostica II</i>	Affid. sem.
BRIZI MARIA GABRIELLA	<i>Radiologia I</i>	Affid. sem.
BRUNI ROSA	<i>Servizio sociale in psichiatria</i>	Contr. sem.
BRUNO STEFANIA	<i>Epidemiologia, igiene e problemi prioritari di salute II</i>	Affid. sem.
BRUNO STEFANIA	<i>Igiene della nutrizione</i>	Affid. sem.
BRUNO STEFANIA	<i>Igiene ed educazione sanitaria</i>	Affid. sem.
BRUNO STEFANIA	<i>Igiene generale e applicata</i>	Affid. sem.
BRUNO STEFANIA	<i>Igiene generale e applicata - tirocinio professionalizzante</i>	Affid. sem.
BRUSCHI ANGELO	<i>Psicologia del lavoro e delle organizzazioni</i>	Contr. sem.

BUCCI ROBERTO	<i>Igiene ambientale</i>	Affid. sem.
BUCCI ROBERTO	<i>Igiene generale e applicata</i>	Affid. sem.
BUCCI ROBERTO	<i>Igiene generale e applicata - igiene ambientale II</i>	Affid. sem.
BUCCI ROBERTO	<i>Igiene generale e applicata - tirocinio professionalizzante</i>	Affid. sem.
BUGLI FRANCESCA	<i>Microbiologia e microbiologia clinica</i>	Affid. sem.
BULDRINI SUSANNA	<i>Logopedia nei disturbi comunicativi linguistici da sordità</i>	Contr. sem.
BURLON BARBARA	<i>Infermieristica clinica ostetrica e ginecologica</i>	Contr. sem.
BURLON BARBARA	<i>Scienze infermieristiche ostetriche-ginecologiche XI</i>	Contr. sem.
BURZOTTA FRANCESCO	<i>Diagnostica e procedure cardiovascolari invasive II</i>	Affid. sem.
BUSSU FRANCESCO	<i>Fisiologia della comunicazione</i>	Affid. sem.
BUSSU FRANCESCO	<i>Otorinolaringoiatria - tirocinio professionalizzante</i>	Affid. sem.
BUZZONETTI LUCA	<i>Anatomia e fisiologia dell'apparato oculare III</i>	Affid. sem.
BUZZONI MAURO ANTONIO	<i>Scienze tecniche mediche applicate - tecniche di campionamento e ispezione</i>	Contr. sem.
CADONI GABRIELLA	<i>Otorinolaringoiatria - tirocinio professionalizzante</i>	Affid. sem.
CAIRA MORENA	<i>Malattie del sangue - tirocinio professionalizzante</i>	Affid. sem.
CALABRESE MICHELE	<i>Metodi e tecniche in emodinamica I</i>	Contr. sem.
CALAMO SPECCHIA FRANCESCO PAOLO	<i>Igiene generale e applicata</i>	Imp. didattico
CALCAGNI MARIA LUCIA	<i>Medicina nucleare</i>	Affid. sem.
CALCAGNI MARIA LUCIA	<i>Medicina nucleare I diagnostica</i>	Affid. sem.
CALCAGNI MARIA LUCIA	<i>Medicina nucleare II</i>	Affid. sem.
CALCAGNI MARIA LUCIA	<i>Medicina nucleare IV</i>	Affid. sem.
CALDARELLI MASSIMO	<i>Neurochirurgia</i>	Imp. didattico
CALDARELLI MASSIMO	<i>Neurochirurgia - tirocinio professionalizzante</i>	Imp. didattico
CALIA ROSARIA	<i>Educazione alimentare</i>	Contr. sem.
CALIA ROSARIA	<i>Psicolinguistica</i>	Contr. sem.
CALIA ROSARIA	<i>Psicologia dell'handicap e della riabilitazione</i>	Contr. sem.
CALINDRO ROBERTO	<i>Fondamenti di psicoterapia</i>	Contr. sem.
CALIRI GIUSEPPA	<i>Percorso teorico-pratico allattamento al seno OMS</i>	Contr. sem.
CALLÀ CINZIA ANNA MARIA	<i>Biochimica</i>	Affid. sem.
CALÒ LEA	<i>Fonetica e fonologia</i>	Affid. sem.
CALÒ LEA	<i>Foniatria III (le disfagie)</i>	Affid. sem.
CALÒ LEA	<i>Foniatria IV (le disfonie)</i>	Affid. sem.
CALÒ LEA	<i>Otorinolaringoiatria - tirocinio professionalizzante</i>	Affid. sem.
CALÒ LEONARDO	<i>Scienze tecniche mediche I</i>	Contr. sem.
CALVIELLO GABRIELLA	<i>Immunologia e immunopatologia</i>	Imp. didattico
CALVIELLO GABRIELLA	<i>Patologia generale</i>	Imp. didattico
CAMARDESE GIOVANNI	<i>Psichiatria</i>	Affid. sem.
CAMARDESE GIOVANNI	<i>Psichiatria - tirocinio professionalizzante</i>	Affid. sem.

CAMARDESE GIOVANNI	<i>Psichiatria II</i>	Affid. sem.
CAMARDESE GIOVANNI	<i>Riabilitazione psichiatrica nelle psicosi e nel deficit cognitivo</i>	Affid. sem.
CAMBIERI ANDREA	<i>Risk management, safety and health</i>	Contr. sem.
CAMELI GIORGIO	<i>Disegno dentale</i>	Contr. sem.
CAMELI GIORGIO	<i>Tecniche di igiene orale domiciliare I</i>	Contr. sem.
CAMMAROTA GIOVANNI	<i>Gastroenterologia - tirocinio professionalizzante</i>	Imp. didattico
CAMMAROTA GIOVANNI	<i>Semeiotica medica</i>	Imp. didattico
CAMMAROTA GIOVANNI	<i>Semeiotica medica - tirocinio professionalizzante</i>	Imp. didattico
CAMPANA ALESSANDRO	<i>Economia aziendale</i>	Contr. sem.
CAMPANA ALESSANDRO	<i>Economia politica</i>	Contr. sem.
CAMPANELLA MARIO NICOLA	<i>Metodologia clinica di una pratica basata sulle evidenze per la ginecologia</i>	Contr. sem.
CAMPO SEBASTIANO	<i>Ginecologia e ostetricia</i>	Imp. didattico
CAMPO SEBASTIANO	<i>Ginecologia e ostetricia - tirocinio professionalizzante</i>	Imp. didattico
CAMPO SEBASTIANO	<i>Ginecologia e ostetricia IV</i>	Imp. didattico
CANESTRARI PAOLA	<i>Dimensioni sociologiche dei processi comunicativi</i>	Contr. sem.
CANFALONE GIULIA	<i>Fisiologia umana</i>	Contr. sem.
CANNARILE ANGELO	<i>Procedure in medicina nucleare</i>	Contr. sem.
CANNARILE ANGELO	<i>Scienze tecniche in medicina nucleare</i>	Contr. sem.
CAPALBO GENNARO	<i>Igiene generale e applicata - sistemi di elaborazione delle informazioni-responsabile sistemi formativi</i>	Contr. sem.
CAPALBO GENNARO	<i>Statistica medica</i>	Contr. sem.
CAPASSO MONICA	<i>Normativa cosmetica</i>	Contr. sem.
CAPASSO MONICA	<i>Normativa vigente in materia di produzione dei prodotti cosmetici</i>	Contr. sem.
CAPELLI GIOVANNI	<i>Metodologia epidemiologica e biostatistica</i>	Affid. ester. sem.
CAPIZZI RODOLFO	<i>Dermatologia allergologica</i>	Affid. sem.
CAPOLUONGO ETTORE DOMENICO	<i>Biochimica clinica</i>	Affid. sem.
CAPOROSSI ALDO	<i>Malattie dell'apparato visivo</i>	Imp. didattico
CAPOROSSI ALDO	<i>Malattie dell'apparato visivo - tirocinio professionalizzante</i>	Imp. didattico
CAPPELLETTI MARIA CRISTINA	<i>Scienze tecniche mediche applicate - rischio da fibre</i>	Contr. sem.
CAPRISTO ESMERALDA	<i>Evidence based medicine (medicina interna)</i>	Affid. sem.
CAPRISTO ESMERALDA	<i>Medicina interna - tirocinio professionalizzante</i>	Affid. sem.
CAPRISTO ESMERALDA	<i>Semeiotica medica - tirocinio professionalizzante</i>	Affid. sem.
CAPUTO CARMELA GRAZIA	<i>Semeiotica III</i>	Contr. sem.
CAPUTO SALVATORE	<i>Fisiopatologia clinica</i>	Affid. sem.
CAPUTO SALVATORE	<i>Medicina interna - tirocinio professionalizzante</i>	Affid. sem.
CARBONE ARNALDO	<i>Anatomia patologica</i>	Imp. didattico
CARBONE ARNALDO	<i>Anatomia patologica I</i>	Imp. didattico
CARBONE ARNALDO	<i>Anatomia patologica II</i>	Imp. didattico

CARBONE ARNALDO	<i>Istopatologia e istochimica I</i>	Imp. didattico
CARBONE GABRIELE	<i>Psicopatologia dell'anziano</i>	Contr. sem.
FRANCESCO SALVATORE		
CARDILLO CARMINE	<i>Medicina interna</i>	Imp. didattico
CARDILLO CARMINE	<i>Medicina interna - tirocinio professionalizzante</i>	Imp. didattico
CARDINALI SARA	<i>Scienze tecniche di microbiologia</i>	Contr. sem.
CARELLI ALINOVI CRISTIANA	<i>Biologia molecolare e biotecnologie ricombinanti</i>	Affid. sem.
CARELLI ALINOVI CRISTIANA	<i>Propedeutica biochimica</i>	Affid. sem.
CARLUCCI ISABELLA	<i>Bioetica</i>	Contr. sem.
CARMIGNANI MARCO	<i>Farmacologia e tossicologia cosmetologica speciale</i>	Affid. ester. sem.
CARNASSALE ROBERTO	<i>Deontologia e regolamentazione dell'esercizio professionale</i>	Contr. sem.
CARNEVALE STEFANIA	<i>Psicologia della comunicazione</i>	Contr. sem.
CARNEVALE STEFANIA	<i>Psicologia generale</i>	Contr. sem.
CAROPPO EMANUELE	<i>Principi psicodinamici della psicoterapia</i>	Contr. sem.
CAROSELLA LUCIANA	<i>Medicina interna</i>	Affid. sem.
CAROSELLA LUCIANA	<i>Medicina interna - tirocinio professionalizzante</i>	Affid. sem.
CAROSELLA LUCIANA	<i>Medicina per manager</i>	Affid. sem.
CAROVIGNO ELENA	<i>Bioetica</i>	Contr. sem.
CARROZZO VALERIO	<i>Scienze tecniche in fisica sanitaria</i>	Contr. sem.
CARUSO ALESSANDRO	<i>Ginecologia e ostetricia</i>	Imp. didattico
CARUSO ALESSANDRO	<i>Ginecologia e ostetricia - tirocinio professionalizzante</i>	Imp. didattico
CASADIDIO ADRIANA	<i>Scienze tecniche dietetiche applicate</i>	Contr. sem.
CASATI GIULIA	<i>Scienze e tecnologie alimentari - merceologia dei prodotti alimentari</i>	Contr. sem.
CASINI MARINA	<i>Bioetica</i>	Affid. sem.
CASINI MARINA	<i>Medicina legale (bioetica)</i>	Affid. sem.
CASSANO ALESSANDRA	<i>Medicina interna e oncologia</i>	Affid. sem.
CASSANO ALESSANDRA	<i>Oncologia medica</i>	Affid. sem.
CASSANO ALESSANDRA	<i>Oncologia medica - malattie professionali e tossicologia occupazionale</i>	Affid. sem.
CASSANO ALESSANDRA	<i>Oncologia medica - tirocinio professionalizzante</i>	Affid. sem.
CASTAGNOLA MASSIMO	<i>Biochimica</i>	Imp. didattico
CASTAGNOLA MASSIMO	<i>Chimica generale e inorganica</i>	Imp. didattico
CASTAGNOLA RAFFAELLA	<i>Ricostruzione post-endodontica</i>	Contr. sem.
CASTORINA MARINA	<i>Scienze tecniche dietetiche applicate</i>	Contr. sem.
CATALDI LUIGI	<i>Pediatria</i>	Imp. didattico
CATALDI LUIGI	<i>Pediatria generale e specialistica</i>	Imp. didattico
CATALDI LUIGI	<i>Storia dell'odontoiatria</i>	Imp. didattico
CATALDI LUIGI	<i>Storia della medicina</i>	Imp. didattico
CATTANI PAOLA	<i>Microbiologia</i>	Imp. didattico
CATTANI PAOLA	<i>Microbiologia e microbiologia clinica</i>	Imp. didattico
CATTANI PAOLA	<i>Virologia</i>	Imp. didattico
CAUDA ROBERTO	<i>Malattie infettive</i>	Imp. didattico
CAUDA ROBERTO	<i>Malattie infettive - tirocinio professionalizzante</i>	Imp. didattico
CAVALIERE ANNA FRANCA	<i>Ginecologia e ostetricia (prevenzione)</i>	Contr. sem.

CAVALIERE FRANCO	<i>Anestesiologia</i>	Imp. didattico
CAVALIERE FRANCO	<i>Anestesiologia - tirocinio professionalizzante</i>	Imp. didattico
CAVALIERE FRANCO	<i>First aid I</i>	Imp. didattico
CAVICCHIONI CAMILLO	<i>Chirurgia generale</i>	Affid. sem.
CECCARIGLIA SABRINA	<i>Biologia</i>	Affid. sem.
CECCARIGLIA SABRINA	<i>Biologia applicata</i>	Affid. sem.
CECCARIGLIA SABRINA	<i>Biologia applicata - tirocinio professionalizzante</i>	Affid. sem.
CELANI FABRIZIO	<i>Organizzazione e programmazione sanitaria</i>	Contr. sem.
CELLENO LEONARDO	<i>Anatomia e citologia della cute</i>	Affid. sem.
CELLENO LEONARDO	<i>Fisiologia della cute</i>	Affid. sem.
CELLENO LEONARDO	<i>Fisiopatologia dermatologica</i>	Affid. sem.
CELLENO LEONARDO	<i>Metodiche di valutazione di sicurezza ed efficacia dei prodotti cosmetici</i>	Affid. sem.
CELLINI CARLO	<i>Terapia chirurgica delle valvulopatie</i>	Contr. sem.
CENGIA ALESSANDRA	<i>Scienze infermieristiche ostetriche-ginecologiche IV</i>	Contr. sem.
CERULLI GIULIANO GIORGIO	<i>Osteoporosi</i>	Imp. didattico
CHIAPPETTA ADELE	<i>Scienze tecniche ortottiche (ortottica) II</i>	Contr. sem.
CHIARETTI ANTONIO	<i>Pediatria</i>	Affid. sem.
CHIARLA CARLO	<i>Chimica degli alimenti I</i>	Contr. sem.
CHIARLA CARLO	<i>Chimica dei prodotti dietetici</i>	Contr. sem.
CHIERICHINI ANGELO	<i>Anestesiologia</i>	Affid. sem.
CHIURAZZI PIETRO	<i>Aspetti diagnostico clinico avanzati di ricerca su quesiti scientifici della genetica</i>	Imp. didattico
CHIURAZZI PIETRO	<i>Genetica applicata</i>	Imp. didattico
CHIURAZZI PIETRO	<i>Genetica medica</i>	Imp. didattico
CHIURAZZI PIETRO	<i>Genetica medica - tirocinio professionalizzante</i>	Imp. didattico
CHIURAZZI PIETRO	<i>Genetica molecolare e citogenetica</i>	Imp. didattico
CHIURAZZI PIETRO	<i>Genetics</i>	Imp. didattico
CHIUSOLO PATRIZIA	<i>Malattie del sangue - tirocinio professionalizzante</i>	Affid. sem.
CHIUSOLO PATRIZIA	<i>Malattie del sangue II (oncoematologia)</i>	Affid. sem.
CIABATTONI ANTONELLA	<i>Bioetica</i>	Contr. sem.
CIANFANELLI PLINIO	<i>Misure e collaudo di macchine ed impianti elettrici</i>	Contr. sem.
CIASCA GABRIELE	<i>Fisica applicata</i>	Affid. sem.
CIASCA GABRIELE	<i>Informatica</i>	Affid. sem.
CICCHETTI AMERICO	<i>Organizzazione aziendale</i>	Affid. sem.
CICERONE MARINA	<i>Deontologia</i>	Contr. sem.
CIMA VALENTINA	<i>Ipovisione II</i>	Contr. sem.
CIMA VALENTINA	<i>Scienze tecniche ortottiche (ortottica) I</i>	Contr. sem.
CINA ALESSANDRO	<i>Radiologia (vascolare)</i>	Contr. sem.
CINGOLANI ANTONELLA	<i>Malattie infettive - rischio biologico</i>	Affid. sem.
CINGOLANI ANTONELLA	<i>Malattie infettive - tirocinio professionalizzante</i>	Affid. sem.
CIOCCA ANTONIO	<i>Psicologia clinica</i>	Contr. sem.
CIONI BEATRICE	<i>Neurochirurgia - tirocinio professionalizzante</i>	Affid. sem.
CITTADINI ACHILLE RENATO MARIA	<i>Patologia clinica</i>	Imp. didattico
CITTADINI ACHILLE RENATO MARIA	<i>Patologia e fisiopatologia generale</i>	Imp. didattico

CITTADINI ACHILLE RENATO MARIA	<i>Patologia generale</i>	Imp. didattico
CITTADINI ACHILLE RENATO MARIA	<i>Patologia generale I</i>	Imp. didattico
CITTADINI FRANCESCA	<i>Medicina legale</i>	Affid. sem.
CITTERIO FRANCO	<i>Chirurgia generale</i>	Imp. didattico
CITTERIO FRANCO	<i>Chirurgia generale - tirocinio professionalizzante</i>	Imp. didattico
CITTERIO FRANCO	<i>Semeiotica chirurgica</i>	Imp. didattico
CITTERIO FRANCO	<i>Semeiotica chirurgica - tirocinio professionalizzante</i>	Imp. didattico
CLEMENTE GENNARO	<i>Chirurgia generale</i>	Affid. sem.
CLEMENTE GENNARO	<i>Chirurgia generale - tirocinio professionalizzante</i>	Affid. sem.
CLEMENTI MARIA ELISABETTA	<i>Biochimica</i>	Contr. sem.
COCCHI ALBERTO	<i>Geriatrics</i>	Contr. sem.
COCO CLAUDIO	<i>Chirurgia generale</i>	Imp. didattico
COCO CLAUDIO	<i>Chirurgia generale - tirocinio professionalizzante</i>	Imp. didattico
COGLIANDOLO SANTA	<i>Infermieristica generale</i>	Contr. sem.
COLAMONICO PERNA	<i>Psicologia generale</i>	Contr. sem.
COLI ANTONELLA	<i>Anatomia ed istologia patologica</i>	Affid. sem.
COLI ANTONELLA	<i>Anatomia patologica</i>	Affid. sem.
COLI ANTONELLA	<i>Anatomia patologica - tirocinio professionalizzante</i>	Affid. sem.
COLLESI PATRIZIA	<i>Inglese scientifico</i>	Contr. sem.
COLLI ROSA	<i>Chirurgia generale</i>	Affid. sem.
COLLI ROSA	<i>Chirurgia generale - tirocinio professionalizzante</i>	Affid. sem.
COLLI ROSA	<i>Chirurgia generale II</i>	Affid. sem.
COLOMBETTI ELENA	<i>Dimensione morale ed etica dello sviluppo delle scienze</i>	Affid. sem.
COLOMBO ROBERTO	<i>Biochimica II</i>	Imp. didattico
COLOSIMO CESARE	<i>Diagnostica per immagini e radioterapia</i>	Imp. didattico
COLOSIMO CESARE	<i>Diagnostica per immagini e radioterapia - tirocinio professionalizzante</i>	Imp. didattico
COLOSIMO CESARE	<i>Neuroradiologia</i>	Imp. didattico
COLOSIMO CESARE	<i>Neuroradiologia - tirocinio professionalizzante</i>	Imp. didattico
COLOSIMO CESARE	<i>Radiologia V</i>	Imp. didattico
COMMODARI ANNA MARIA	<i>Inglese</i>	Contr. sem.
COMMODARI ANNA MARIA	<i>Inglese di base</i>	Contr. sem.
COMMODARI ANNA MARIA	<i>Inglese scientifico</i>	Contr. sem.
COMMODARI ANNA MARIA	<i>Italian language I</i>	Contr. sem.
COMMODARI ANNA MARIA	<i>Italian language II</i>	Contr. sem.
COMMODARI ANNA MARIA	<i>Lingua e traduzione - lingua inglese</i>	Contr. sem.
COMMODARI ANNA MARIA	<i>Lingua inglese</i>	Contr. sem.
CONTE GIANLUIGI	<i>Psichiatria - tirocinio professionalizzante</i>	Affid. sem.
CONTE GIANLUIGI	<i>Psicopatologia generale</i>	Affid. sem.
CONTE GIANLUIGI	<i>Sociologia dei processi comunicativi</i>	Affid. sem.
CONTEGIACOMO PIETRO	<i>Gestione dei servizi sanitari</i>	Contr. sem.
CONTEGIACOMO PIETRO	<i>Programmazione ed organizzazione dei servizi sanitari</i>	Contr. sem.

CONTESSA GIAN MARCO	<i>Fisica applicata</i>	Contr. sem.
CONTI FRANCESCO	<i>Tecniche terapeutiche in oncologia</i>	Contr. sem.
CONTI GIORGIO	<i>Anestesiologia</i>	Imp. didattico
CONTI GIORGIO	<i>Anestesiologia - tirocinio professionalizzante</i>	Imp. didattico
CONTI GUIDO	<i>Audiologia</i>	Imp. didattico
CONTI GUIDO	<i>Audiologia - tirocinio professionalizzante</i>	Imp. didattico
CONTI GUIDO	<i>Audiologia generale e diagnostica</i>	Imp. didattico
CONTI GUIDO	<i>Otorinolaringoiatria - tirocinio professionalizzante</i>	Imp. didattico
CORBO GIUSEPPE MARIA	<i>Malattie dell'apparato respiratorio</i>	Affid. sem.
CORBO GIUSEPPE MARIA	<i>Malattie dell'apparato respiratorio - tirocinio professionalizzante</i>	Affid. sem.
CORBO GIUSEPPE MARIA	<i>Pneumologia e diagnostica pneumologica</i>	Affid. sem.
CORDARO MASSIMO	<i>Malattie odontostomatologiche</i>	Imp. didattico
CORDARO MASSIMO	<i>Pedodonzia</i>	Imp. didattico
CORRADO MICHELE	<i>Metodiche e tecniche di circolazione extracorporea</i>	Affid. sem.
CORSELLO SALVATORE MARIA	<i>Endocrinologia</i>	Imp. didattico
CORSELLO SALVATORE MARIA	<i>Endocrinologia - tirocinio professionalizzante</i>	Imp. didattico
CORVINO VALENTINA	<i>Anatomia umana</i>	Affid. sem.
CORVINO VALENTINA	<i>Anatomia umana - tirocinio professionalizzante</i>	Affid. sem.
COSTAMAGNA GUIDO	<i>Chirurgia generale</i>	Imp. didattico
COSTAMAGNA GUIDO	<i>Chirurgia generale - tirocinio professionalizzante</i>	Imp. didattico
CREA FILIPPO	<i>Malattie dell'apparato cardiovascolare</i>	Imp. didattico
CREA FILIPPO	<i>Malattie dell'apparato cardiovascolare - tirocinio professionalizzante</i>	Imp. didattico
CRISTOFORI ELENA	<i>Antropologia culturale</i>	Contr. sem.
CRISTOFORI ELENA	<i>Infermieristica clinica I</i>	Contr. sem.
CRISTOFORI ELENA	<i>Infermieristica preventiva e sicurezza</i>	Contr. sem.
CRISTOFORI ELENA	<i>Metodologie didattiche nelle scienze infermieristiche e ostetriche</i>	Contr. sem.
CRISTOFORI ELENA	<i>Scienze infermieristiche generali</i>	Contr. sem.
CRISTOFORI ELENA	<i>Scienze infermieristiche generali - tirocinio professionalizzante</i>	Contr. sem.
CRUCITTI ANTONIO	<i>Chirurgia generale</i>	Imp. didattico
CRUCITTI ANTONIO	<i>Chirurgia generale - tirocinio professionalizzante</i>	Imp. didattico
CURRÒ DIEGO	<i>Aspetti diagnostico clinico avanzati e di ricerca su quesiti scientifici specifici della farmacologia</i>	Imp. didattico
CURRÒ DIEGO	<i>Farmacologia</i>	Imp. didattico
CURRÒ DIEGO	<i>Farmacologia - tirocinio professionalizzante</i>	Imp. didattico
D'ADESSI ALESSANDRO	<i>Urologia - tirocinio professionalizzante</i>	Affid. sem.
D'ADDONA ANTONIO	<i>Chirurgia orodentale</i>	Imp. didattico
D'ADDONA ANTONIO	<i>Chirurgia orodentale II</i>	Imp. didattico
D'ADDONA ANTONIO	<i>Implantoprotesi II</i>	Imp. didattico
D'ADDONA ANTONIO	<i>Parodontologia I</i>	Imp. didattico
D'ADDONA ANTONIO	<i>Parodontologia II</i>	Imp. didattico
D'ADDONA ANTONIO	<i>Parodontologia III</i>	Imp. didattico
D'AGOSTINO ALESSANDRO	<i>Economia aziendale</i>	Contr. sem.

D'ALATRI LUCIA	<i>Foniatría I (patologie del linguaggio in età evolutiva, dell'apprendimento, della fluenza verbale, delle funzioni orali e articolatorie)</i>	Affid. sem.
D'ALATRI LUCIA	<i>Foniatría II (le disfonie)</i>	Affid. sem.
D'ALATRI LUCIA	<i>Foniatría III (le disfagie)</i>	Affid. sem.
D'ALATRI LUCIA	<i>Otorinolaringoiatria - tirocinio professionalizzante</i>	Affid. sem.
D'ALESSIO ALESSIO	<i>Heart: histology</i>	Affid. sem.
D'ALESSIO ALESSIO	<i>Histology and general embryology</i>	Affid. sem.
D'ALESSIO ALESSIO	<i>Istologia</i>	Affid. sem.
D'ALESSIO ALESSIO	<i>Istologia - tirocinio professionalizzante</i>	Affid. sem.
D'ALESSIO ALESSIO	<i>Skeletal-muscle system: histology</i>	Affid. sem.
D'ALFONSO SANDRA	<i>Genetica medica</i>	Contr. sem.
D'ALÒ FRANCESCO	<i>Malattie del sangue - tirocinio professionalizzante</i>	Affid. sem.
D'ALÒ FRANCESCO	<i>Malattie del sangue e medicina trasfusionale</i>	Affid. sem.
D'ALTOCOLLE ANNA	<i>Biologia applicata</i>	Contr. sem.
D'AMBROSI NADIA	<i>Biology</i>	Affid. sem.
D'AMBROSI NADIA	<i>Cellular biology</i>	Affid. sem.
D'AMICO GUGLIELMO	<i>Farmacologia oculare</i>	Contr. sem.
D'ANDREA GIANPAOLO	<i>Igiene generale e applicata - programmazione sanitaria</i>	Contr. sem.
D'ANGELO ALESSANDRA	<i>Tecniche di igiene orale per pazienti con particolari necessità</i>	Contr. sem.
D'ASCENZO MARCELLO	<i>Cell physiology</i>	Imp. didattico
D'ASCENZO MARCELLO	<i>Fisiologia</i>	Imp. didattico
D'ASCENZO MARCELLO	<i>Heart: physiology</i>	Imp. didattico
D'ASCENZO MARCELLO	<i>Neurofisiologia</i>	Imp. didattico
D'EGIDIO MARIA GRAZIA	<i>Merceologia dei prodotti alimentari</i>	Contr. sem.
D'INZEO TIZIANA	<i>Microbiologia</i>	Affid. sem.
D'INZEO TIZIANA	<i>Microbiologia generale</i>	Affid. sem.
D'UGO DOMENICO	<i>Chirurgia generale</i>	Imp. didattico
D'UGO DOMENICO	<i>Chirurgia generale - tirocinio professionalizzante</i>	Imp. didattico
DAL LAGO ANTONIO ANGELO	<i>Medicina interna - tirocinio professionalizzante</i>	Affid. sem.
DALLA TORRE DEL TEMPIO DI SANGUINETTO FRANCESCO	<i>Chimica dell'ambiente e dei beni culturali</i>	Contr. sem.
DALLA TORRE DEL TEMPIO DI SANGUINETTO FRANCESCO	<i>Igiene generale</i>	Contr. sem.
DALLA TORRE DEL TEMPIO DI SANGUINETTO FRANCESCO	<i>Igiene generale e applicata I</i>	Contr. sem.
DALLA TORRE DEL TEMPIO DI SANGUINETTO FRANCESCO	<i>Scienze tecniche mediche applicate - trattamento effluenti inquinanti I e II</i>	Contr. sem.
DAMIANI GIANFRANCO	<i>Epidemiologia (igiene)</i>	Imp. didattico
DAMIANI GIANFRANCO	<i>Epidemiologia, igiene e problemi prioritari di salute I</i>	Imp. didattico
DAMIANI GIANFRANCO	<i>Igiene generale e applicata</i>	Imp. didattico
DAMIANI GIANFRANCO	<i>Igiene generale e applicata - tirocinio professionalizzante</i>	Imp. didattico
DAMIANI GIANFRANCO	<i>Medicina per manager</i>	Imp. didattico
DAMIANI GIANFRANCO	<i>Programmazione e gestione dei servizi sanitari e sociali</i>	Imp. didattico

DAMIANO FERNANDO	<i>Malattie infettive</i>	Affid. sem.
DAMIANO FERNANDO	<i>Malattie infettive - tirocinio professionalizzante</i>	Affid. sem.
DAMIS GIOVANNI	<i>Protesi VI</i>	Contr. sem.
DAMIS GIOVANNI	<i>Scienze e tecniche di igiene orale e applicata alla comunità</i>	Contr. sem.
DANIELE ANTONIO	<i>Neuropsicologia clinica</i>	Affid. sem.
DANZA FRANCESCO MARIA	<i>Anatomia radiologica</i>	Imp. didattico
DANZA FRANCESCO MARIA	<i>Diagnostica per immagini e radioterapia</i>	Imp. didattico
DANZA FRANCESCO MARIA	<i>Diagnostica per immagini e radioterapia - tirocinio professionalizzante</i>	Imp. didattico
DANZA FRANCESCO MARIA	<i>Neuroradiologia - tirocinio professionalizzante</i>	Imp. didattico
DANZA MICHELANGELO	<i>Scienze infermieristiche ostetriche-ginecologiche II</i>	Contr. sem.
DARIDA LORENZO	<i>Scienze tecniche in radiodiagnostica</i>	Contr. sem.
DASSATTI LEONARDO	<i>Chirurgia muco gengivale</i>	Contr. sem.
DE AMICIS LORENA	<i>Comunicazione alternativa e aumentativa</i>	Contr. sem.
DE AMICIS LORENA	<i>Logopedia nei disturbi di linguaggio secondari</i>	Contr. sem.
DE BELVIS ANTONIO GIULIO	<i>Biostatistics</i>	Affid. sem.
DE BELVIS ANTONIO GIULIO	<i>Igiene ambientale</i>	Affid. sem.
DE BELVIS ANTONIO GIULIO	<i>Igiene generale e applicata - statistica medica</i>	Affid. sem.
DE BELVIS ANTONIO GIULIO	<i>Igiene generale e applicata - tirocinio professionalizzante</i>	Affid. sem.
DE BELVIS ANTONIO GIULIO	<i>Organizzazione e programmazione sanitaria</i>	Affid. sem.
DE BELVIS ANTONIO GIULIO	<i>Statistica</i>	Affid. sem.
DE CANDIA ERICA	<i>Evidence based medicine (medicina interna)</i>	Affid. sem.
DE CANDIA ERICA	<i>Medicina interna</i>	Affid. sem.
DE CANDIA ERICA	<i>Semeiotica medica - tirocinio professionalizzante</i>	Affid. sem.
DE CAROLIS MARIA PIA	<i>Pediatria generale e specialistica - tirocinio professionalizzante</i>	Affid. sem.
DE CAROLIS MARIA PIA	<i>Pediatria generale specialistica (neonatologia)</i>	Affid. sem.
DE CAROLIS MARIA PIA	<i>Pediatria generale specialistica (neonatologia) III</i>	Affid. sem.
DE CAROLIS SARA	<i>Ginecologia e ostetricia X</i>	Affid. sem.
DE CICCÒ NARDONE FIORENZO	<i>Ginecologia e ostetricia</i>	Affid. sem.
DE CICCÒ NARDONE FIORENZO	<i>Ginecologia e ostetricia - tirocinio professionalizzante</i>	Affid. sem.
DE CICCÒ NARDONE FIORENZO	<i>Ginecologia e ostetricia III</i>	Affid. sem.
DE COSMO GERMANO	<i>Anestesiologia</i>	Imp. didattico
DE COSMO GERMANO	<i>Anestesiologia - tirocinio professionalizzante</i>	Imp. didattico
DE CREA CARMELA	<i>Chirurgia d'urgenza</i>	Affid. sem.
DE CREA CARMELA	<i>Chirurgia generale - tirocinio professionalizzante</i>	Affid. sem.
DE CRISTOFARO RAIMONDO	<i>Medicina interna</i>	Imp. didattico
DE CRISTOFARO RAIMONDO	<i>Medicina interna - tirocinio professionalizzante</i>	Imp. didattico
DE CRISTOFARO RAIMONDO	<i>Metodologia clinica di una pratica basata sulle evidenze per la medicina interna</i>	Imp. didattico
DE FRANCO ANTONIO	<i>Radiologia</i>	Affid. sem.

DE FRANCO ANTONIO	<i>Radiologia (TC)</i>	Affid. sem.
DE GAETANO ANNA MARIA	<i>Diagnostica per immagini e radioterapia - tirocinio professionalizzante</i>	Affid. sem.
DE GAETANO GIOVANNI	<i>Biologia</i>	Contr. sem.
DE GIORGIO FABIO	<i>Medicina legale</i>	Affid. sem.
DE GIORGIO FABIO	<i>Medicina legale (responsabilità civile, penale)</i>	Affid. sem.
DE GIOVANNI LUCIANO	<i>Urologia - tirocinio professionalizzante</i>	Affid. sem.
DE LUCA ANDREA	<i>Malattie infettive</i>	Affid. sem.
DE MARINIS LAURA	<i>Endocrinologia</i>	Imp. didattico
DE MARINIS LAURA	<i>Endocrinologia - tirocinio professionalizzante</i>	Imp. didattico
DE MARINIS LAURA	<i>Endocrinologia I</i>	Imp. didattico
DE MARINIS LAURA	<i>Fisiopatologia endocrina e del metabolismo</i>	Imp. didattico
DE NICOLA MARTINA	<i>Sociologia della salute e della famiglia</i>	Contr. sem.
DE PAULIS STEFANO	<i>Tecniche di depurazione extracorporea</i>	Contr. sem.
DE ROSA MARIA CRISTINA	<i>Biochimica computazionale</i>	Contr. sem.
DE ROSA MARIA CRISTINA	<i>Propedeutica biochimica</i>	Contr. sem.
DE SANCTIS ROBERTO	<i>Scienze infermieristiche e tecniche neuropsichiatriche e riabilitative II</i>	Contr. sem.
DE SANTIS VINCENZO	<i>Malattie dell'apparato locomotore - tirocinio professionalizzante</i>	Affid. sem.
DE SANTIS VINCENZO	<i>Patologie articolari degenerative infiammatorie</i>	Affid. sem.
DE SIMONE STEFANIA	<i>Scienze infermieristiche ostetriche-ginecologiche X</i>	Contr. sem.
DE SIMONE STEFANIA	<i>Scienze infermieristiche ostetriche-ginecologiche XV</i>	Contr. sem.
DE SPIRITO MARCO	<i>Bioingegneria elettronica e informatica</i>	Imp. didattico
DE SPIRITO MARCO	<i>Fisica</i>	Imp. didattico
DE SPIRITO MARCO	<i>Fisica applicata</i>	Imp. didattico
DE SPIRITO MARCO	<i>Fisica applicata a biologia e medicina</i>	Imp. didattico
DE SPIRITO MARCO	<i>Informatica</i>	Imp. didattico
DE SPIRITO MARCO	<i>Informatica II</i>	Imp. didattico
DE SPIRITO MARCO	<i>Informatica applicata</i>	Imp. didattico
DE SPIRITO MARCO	<i>Informatica e statistica</i>	Imp. didattico
DE SPIRITO MARCO	<i>Laboratorio di fisica</i>	Imp. didattico
DE SPIRITO MARCO	<i>Metodi e tecnologie per la elaborazione delle informazioni</i>	Imp. didattico
DE SPIRITO MARCO	<i>Physics I: introduction</i>	Imp. didattico
DE SPIRITO MARCO	<i>Physics II: mechanics</i>	Imp. didattico
DE SPIRITO MARCO	<i>Physics III: thermal physics and waves</i>	Imp. didattico
DE SPIRITO MARCO	<i>Physics IV: electromagnetism</i>	Imp. didattico
DE SPIRITO MARCO	<i>Sistemi di elaborazione delle informazioni</i>	Imp. didattico
DE STEFANO VALERIO	<i>Malattie del sangue</i>	Imp. didattico
DE STEFANO VALERIO	<i>Malattie del sangue - tirocinio professionalizzante</i>	Imp. didattico
DE VINCENZO ROSA PASQUALINA	<i>Ginecologia e ostetricia (prevenzione)</i>	Affid. sem.
DE WAURE CHIARA	<i>Epidemiologia (igiene)</i>	Affid. sem.
DE WAURE CHIARA	<i>Igiene generale e applicata - tirocinio professionalizzante</i>	Affid. sem.
DE WAURE CHIARA	<i>Statistica sanitaria</i>	Affid. sem.
DEIANA GILDA	<i>Sociologia generale</i>	Contr. sem.

DEL BASSO GIUSEPPINA	<i>Riabilitazione psichiatrica in adolescenza ed attività evolutiva</i>	Contr. sem.
DEL FÀ AURORA	<i>Biologia</i>	Affid. sem.
DEL FÀ AURORA	<i>Biologia applicata</i>	Affid. sem.
DEL FÀ AURORA	<i>Biologia applicata - tirocinio professionalizzante</i>	Affid. sem.
DEL FÀ AURORA	<i>Biologia applicata I</i>	Affid. sem.
DEL FÀ AURORA	<i>Biologia applicata II</i>	Affid. sem.
DEL FÀ AURORA	<i>Botanica</i>	Affid. sem.
DELI GIORGIO	<i>Parodontologia I</i>	Imp. didattico
DELI GIORGIO	<i>Parodontologia clinica</i>	Imp. didattico
DELI ROBERTO	<i>Ortognatodonzia III</i>	Imp. didattico
DELI ROBERTO	<i>Ortognatodonzia IV</i>	Imp. didattico
DELLA CASA SILVIA	<i>Endocrinologia</i>	Affid. sem.
DELLA CASA SILVIA	<i>Endocrinologia - tirocinio professionalizzante</i>	Affid. sem.
DELLA CASA SILVIA	<i>Fisiopatologia endocrina</i>	Affid. sem.
DELLA MARCA GIACOMO	<i>Neurofisiopatologia generale e clinica</i>	Affid. sem.
DELLO RUSSO CINZIA	<i>Biofarmaceutica</i>	Affid. sem.
DELLO RUSSO CINZIA	<i>Biologia farmaceutica</i>	Affid. sem.
DELLO RUSSO CINZIA	<i>Farmacoterapia psichiatrica</i>	Affid. sem.
DELOGU ANGELICA BIBIANA	<i>Fisiopatologia cardiovascolare in età pediatrica</i>	Affid. sem.
DELOGU GIOVANNI	<i>General microbiology</i>	Imp. didattico
DELOGU GIOVANNI	<i>Microbiologia clinica</i>	Imp. didattico
DELOGU GIOVANNI	<i>Microbiologia e microbiologia clinica</i>	Imp. didattico
DELOGU GIOVANNI	<i>Vaccini ricombinanti e vettori ricombinanti</i>	Imp. didattico
DESIDERI MARCELLA	<i>Diritto del lavoro</i>	Contr. sem.
DESIDERI MARCELLA	<i>Disciplina dell'attività amministrativa e disciplina dei rapporti individuali e collettivi di lavoro e diritto sindacale (con riferimento anche al diritto comunitario)</i>	Contr. sem.
DESIDERIO CLAUDIA	<i>Biochimica</i>	Contr. sem.
DESIDERIO CLAUDIA	<i>Chimica degli alimenti</i>	Contr. sem.
DI BATTISTA ROBERTA	<i>Scienze infermieristiche ostetriche-ginecologiche VIII</i>	Contr. sem.
DI FAZIO PATRIZIA	<i>Scienze della fisioterapia in neurologia</i>	Contr. sem.
DI FAZIO PATRIZIA	<i>Scienze della fisioterapia in neuropsichiatria infantile</i>	Contr. sem.
DI FAZIO PATRIZIA	<i>Scienze della riabilitazione in fisioterapia</i>	Contr. sem.
DI FRANCESCO PALMIRO SECONDO	<i>Chirurgia cardiaca - tirocinio professionalizzante</i>	Affid. sem.
DI GIAMBENEDETTO SIMONA	<i>Malattie infettive</i>	Affid. sem.
DI GIAMBENEDETTO SIMONA	<i>Malattie infettive - tirocinio professionalizzante</i>	Affid. sem.
DI GIOIA ANNAMARIA	<i>Psicologia generale e dello sviluppo</i>	Contr. sem.
DI GIOVANNI ANTONINO	<i>Implantologia</i>	Affid. sem.
DI GIOVANNI ANTONINO	<i>Implantopotesi I</i>	Affid. sem.
DI GIUDA DANIELA	<i>Medicina nucleare I</i>	Affid. sem.
DI GIUDA DANIELA	<i>Neuroradiologia - tirocinio professionalizzante</i>	Affid. sem.
DI LELLA GIUSEPPE MARIA	<i>Neuroradiologia</i>	Affid. sem.
DI LELLA GIUSEPPE MARIA	<i>Neuroradiologia - tirocinio professionalizzante</i>	Affid. sem.

DI LELLA GIUSEPPE MARIA	<i>Neuroradiologia II</i>	Affid. sem.
DI MARTINO CINZIA	<i>Infermieristica clinica</i>	Contr. sem.
DI MARTINO CINZIA	<i>Infermieristica generale II</i>	Contr. sem.
DI MARTINO CINZIA	<i>Scienze infermieristiche generali</i>	Contr. sem.
DI MARTINO CINZIA	<i>Scienze infermieristiche generali - tirocinio professionalizzante</i>	Contr. sem.
DI NARDO EMILIANA	<i>Assistenza oftalmologica</i>	Contr. sem.
DI NARDO EMILIANA	<i>Preparazione all'intervento</i>	Contr. sem.
DI NARDO WALTER	<i>Audiologia</i>	Imp. didattico
DI NARDO WALTER	<i>Audiologia - tirocinio professionalizzante</i>	Imp. didattico
DI NARDO WALTER	<i>Otorinolaringoiatria - tirocinio professionalizzante</i>	Imp. didattico
DI PASQUALE SERENA	<i>Metodi e tecniche di circolazione extracorporea</i>	Contr. sem.
DI PIETRO MARIA LUISA	<i>Bioetica</i>	Imp. didattico
DI PIETRO MARIA LUISA	<i>Dimensione morale ed etica dello sviluppo delle scienze</i>	Imp. didattico
DI PIETRO MARIA LUISA	<i>Medicina legale (bioetica)</i>	Imp. didattico
DI SIMONE NICOLETTA	<i>Ginecologia e ostetricia</i>	Imp. didattico
DI SIMONE NICOLETTA	<i>Ginecologia e ostetricia - tirocinio professionalizzante</i>	Imp. didattico
DI SIMONE NICOLETTA	<i>Ginecologia e ostetricia (prevenzione)</i>	Imp. didattico
DI STASIO ENRICO	<i>Chemistry/biochemistry</i>	Affid. sem.
DI STASIO ENRICO	<i>Laboratory (safety and health)</i>	Affid. sem.
DI STEFANO FLAVIA ADALGISA	<i>Psicologia clinica</i>	Contr. sem.
DI STEFANO FLAVIA ADALGISA	<i>Psicologia generale</i>	Contr. sem.
DI VIRGILIO MARGHERITA	<i>Tecnica e pianificazione urbanistica</i>	Contr. sem.
DICKMANN ANNA	<i>Chirurgia oftalmica I</i>	Affid. sem.
DICKMANN ANNA	<i>Fisiologia della visione binoculare</i>	Affid. sem.
DICKMANN ANNA	<i>Malattie dell'apparato visivo</i>	Affid. sem.
DICKMANN ANNA	<i>Malattie dell'apparato visivo - tirocinio professionalizzante</i>	Affid. sem.
DICKMANN ANNA	<i>Strabismi I</i>	Affid. sem.
DICKMANN ANNA	<i>Strabismi II</i>	Affid. sem.
DI OCIAIUTI SONIA	<i>Pedagogia generale e sociale</i>	Contr. sem.
DOGLIETTO GIOVANNI BATTISTA	<i>Chirurgia generale</i>	Imp. didattico
DOGLIETTO GIOVANNI BATTISTA	<i>Chirurgia generale - tirocinio professionalizzante</i>	Imp. didattico
DRAICCHIO FRANCESCO	<i>Medicina del lavoro - ergonomia occupazionale I e patologie connesse</i>	Contr. sem.
DRAICCHIO FRANCESCO	<i>Medicina del lavoro - ergonomia occupazionale II</i>	Contr. sem.
DRAISCI GAETANO	<i>Anestesiologia</i>	Affid. sem.
EBOLI MARIA LUISA	<i>Fisiopatologia generale</i>	Imp. didattico
EBOLI MARIA LUISA	<i>Neuropatologia</i>	Imp. didattico
EBOLI MARIA LUISA	<i>Patologia e fisiopatologia generale</i>	Imp. didattico
EBOLI MARIA LUISA	<i>Patologia generale</i>	Imp. didattico
EBOLI MARIA LUISA	<i>Patologia generale I</i>	Imp. didattico
EVOLI AMELIA	<i>Neurologia</i>	Imp. didattico
EVOLI AMELIA	<i>Neurologia - tirocinio professionalizzante</i>	Imp. didattico
EVOLI AMELIA	<i>Neurologia I</i>	Imp. didattico
EVOLI AMELIA	<i>Neurologia II</i>	Imp. didattico

FABBRUZZI ELENA	<i>Terapia occupazionale in psichiatria</i>	Contr. sem.
FADDA GUIDO	<i>Anatomia patologica - tirocinio professionalizzante</i>	Affid. sem.
FALSINI BENEDETTO	<i>Anatomia e fisiologia dell'apparato oculare II</i>	Imp. didattico
FALSINI BENEDETTO	<i>Fisiopatologia della funzione visiva I</i>	Imp. didattico
FALSINI BENEDETTO	<i>Fisiopatologia della funzione visiva II</i>	Imp. didattico
FANFANI FRANCESCO	<i>Malattie dell'apparato locomotore</i>	Imp. didattico
FANFANI FRANCESCO	<i>Malattie dell'apparato locomotore - tirocinio professionalizzante</i>	Imp. didattico
FANTONI MASSIMO	<i>Malattie infettive</i>	Affid. sem.
FANTONI MASSIMO	<i>Malattie infettive - tirocinio professionalizzante</i>	Affid. sem.
FARIS SAMMY	<i>Inglese di base</i>	Contr. sem.
FARIS SAMMY	<i>Inglese scientifico</i>	Contr. sem.
FARIS SAMMY	<i>Lingua e traduzione - lingua inglese</i>	Contr. sem.
FARIS SAMMY	<i>Lingua inglese</i>	Contr. sem.
FASANELLA GIUSEPPE	<i>Bioetica</i>	Contr. sem.
FASCIANI ROMINA	<i>Iprovisione I</i>	Contr. sem.
FASCIANI ROMINA	<i>Iprovisione III</i>	Contr. sem.
FAVARETTI CARLO	<i>Igiene (organizzazione servizi sanitari e legislazione)</i>	Contr. sem.
FEDERICO FRANCESCO	<i>Anatomia patologica - tirocinio professionalizzante</i>	Affid. sem.
FEDERICO PAOLA	<i>Disegno anatomico</i>	Contr. sem.
FELICIANI CLAUDIO	<i>Malattie cutanee e veneree</i>	Imp. didattico
FELICIANI CLAUDIO	<i>Malattie cutanee e veneree - tirocinio professionalizzante</i>	Imp. didattico
FELLONE CLAUDIO	<i>Infermieristica di comunità e della salute mentale</i>	Contr. sem.
FENICI RICCARDO	<i>Malattie dell'apparato cardiovascolare</i>	Imp. didattico
FENICI RICCARDO	<i>Malattie dell'apparato cardiovascolare - tirocinio professionalizzante</i>	Imp. didattico
FERNANDEZ MARQUEZ EDUARDO MARCOS	<i>Neurochirurgia</i>	Imp. didattico
FERNANDEZ MARQUEZ EDUARDO MARCOS	<i>Neurochirurgia - tirocinio professionalizzante</i>	Imp. didattico
FERRACCIOLI GIANFRANCO	<i>Reumatologia</i>	Imp. didattico
FERRACCIOLI GIANFRANCO	<i>Reumatologia - tirocinio professionalizzante</i>	Imp. didattico
FERRANDINA MARIA GABRIELLA	<i>Ginecologia e ostetricia</i>	Affid. sem.
FERRANDINA MARIA GABRIELLA	<i>Ginecologia e ostetricia - tirocinio professionalizzante</i>	Affid. sem.
FERRANTE ANGELA MARIA ROSARIA	<i>Chirurgia vascolare</i>	Affid. sem.
FERRANTE ANGELA MARIA ROSARIA	<i>Chirurgia vascolare - tirocinio professionalizzante</i>	Affid. sem.
FERRANTE ANGELA MARIA ROSARIA	<i>Tecniche invasive e chirurgiche vascolari</i>	Affid. sem.
FERRANTELLI ALBERTO	<i>Ausili per la mobilità</i>	Contr. sem.
FERRARA FABRIZIO MASSIMO	<i>Bioingegneria elettronica ed informatica</i>	Contr. sem.
FERRARA PAOLA EMILIA	<i>Medicina riabilitativa nelle riabilitazioni motorie speciali</i>	Contr. sem.
FERRARA PIETRO	<i>Pediatria generale e specialistica - tirocinio professionalizzante</i>	Affid. sem.

FERRARI REMO	<i>Economia e gestione delle imprese</i>	Contr. sem.
FERRAZZANI SERGIO	<i>Ginecologia e ostetricia</i>	Imp. didattico
FERRAZZANI SERGIO	<i>Ginecologia e ostetricia - tirocinio professionalizzante</i>	Imp. didattico
FERRAZZANI SERGIO	<i>Ginecologia e ostetricia IX</i>	Imp. didattico
FERRI ALESSANDRA	<i>Medicina interna</i>	Contr. sem.
FERRI MAURIZIO	<i>Economia aziendale</i>	Contr. sem.
FETONI ANNA RITA	<i>Audiologia riabilitativa e protesica</i>	Affid. sem.
FETONI ANNA RITA	<i>Otorinolaringoiatria - tirocinio professionalizzante</i>	Affid. sem.
FETONI ANNA RITA	<i>Patologie del linguaggio in età evolutiva e dell'apprendimento</i>	Affid. sem.
FICARRA MARIA GIOVANNA	<i>Epidemiologia, igiene e problemi prioritari di salute</i>	Imp. didattico
FICARRA MARIA GIOVANNA	<i>Igiene</i>	Imp. didattico
FICARRA MARIA GIOVANNA	<i>Igiene generale</i>	Imp. didattico
FICARRA MARIA GIOVANNA	<i>Igiene generale e applicata</i>	Imp. didattico
FICARRA MARIA GIOVANNA	<i>Igiene generale e applicata - tirocinio professionalizzante</i>	Imp. didattico
FICARRA MARIA GIOVANNA	<i>Igiene generale e applicata II</i>	Imp. didattico
FICOCIELLO LUANA	<i>Scienze tecniche in radiologia</i>	Contr. sem.
FICOCIELLO LUANA	<i>Scienze tecniche in radiologia I</i>	Contr. sem.
FIDANZIO ANDREA	<i>Fisica</i>	Affid. sem.
FIESCHI LAURA	<i>Medical humanities</i>	Contr. sem.
FILIPPI GUIDO MARIA	<i>Fisiologia</i>	Imp. didattico
FILIPPI GUIDO MARIA	<i>Fisiologia generale applicata</i>	Imp. didattico
FILIPPI GUIDO MARIA	<i>Fisiologia speciale</i>	Imp. didattico
FILIPPI GUIDO MARIA	<i>Fisiologia umana</i>	Imp. didattico
FILIPPI GUIDO MARIA	<i>Heart: physiology</i>	Imp. didattico
FILIPPI GUIDO MARIA	<i>Skeletal-muscle system: physiology</i>	Imp. didattico
FIORI SIMONA	<i>Istituzioni di diritto pubblico</i>	Contr. sem.
FLEX ANDREA	<i>Medicina interna</i>	Affid. sem.
FLEX ANDREA	<i>Medicina interna - tirocinio professionalizzante</i>	Affid. sem.
FLORE ROBERTO ANTONIO	<i>Medicina interna</i>	Affid. sem.
FLORE ROBERTO ANTONIO	<i>Medicina interna - tirocinio professionalizzante</i>	Affid. sem.
FOCAROLI RAFFAELE	<i>Sociologia della salute e della famiglia</i>	Contr. sem.
FOCO MAURIZIO	<i>Chirurgia d'urgenza</i>	Affid. sem.
FOCO MAURIZIO	<i>Chirurgia generale - tirocinio professionalizzante</i>	Affid. sem.
FONTANA LUCA	<i>Medicina del lavoro - campi elettromagnetici</i>	Contr. sem.
FONTANA LUCA	<i>Statistica per la ricerca sperimentale e tecnologica - metodologia della ricerca</i>	Contr. sem.
FORESTA ENRICO	<i>Chirurgia orale</i>	Contr. sem.
FORESTA ENRICO	<i>Riabilitazione chirurgica nelle gravi atrofie dei mascellari</i>	Contr. sem.
FORNI FRANCA	<i>Biochimica clinica e biologia molecolare clinica</i>	Affid. sem.
FORTINI DANILO	<i>Scienze tecniche in medicina nucleare</i>	Contr. sem.
FORTINI DANILO	<i>Scienze tecniche in medicina nucleare I</i>	Contr. sem.
FRACASSO STEFANIA	<i>Scienze tecniche dietetiche applicate</i>	Contr. sem.
FRANCESCHI FRANCESCO	<i>Gastroenterologia - tirocinio professionalizzante</i>	Affid. sem.

FRANCESCHINI GIANLUCA	<i>Chirurgia generale - tirocinio professionalizzante</i>	Affid. sem.
FRANCO ALESSIO	<i>Scienze tecniche dietetiche applicate I</i>	Contr. sem.
FRANZA RAFFAELLA	<i>Tecniche riabilitative di competenza sociale</i>	Contr. sem.
FRUSTACI ALESSANDRA	<i>Tecniche di psicoterapia comportamentale</i>	Contr. sem.
FUCCI NADIA	<i>Medicina legale (responsabilità civile, penale)</i>	Contr. sem.
FUSCO SALVATORE	<i>Fisiologia</i>	Contr. sem.
FUSO LEONELLO	<i>Malattie dell'apparato respiratorio - tirocinio professionalizzante</i>	Affid. sem.
FUSO LEONELLO	<i>Pneumologia e diagnostica pneumologica</i>	Affid. sem.
GABRIELLI LUCIANO	<i>Capire ed interpretare l'ECG nell'elettrostimolazione cardiaca</i>	Contr. sem.
GABRIELLI LUCIANO	<i>Elettrostimolazione nelle tachiaritmie</i>	Contr. sem.
GAETANI ELEONORA	<i>Gastroenterologia</i>	Affid. sem.
GAETANI ELEONORA	<i>Gastroenterologia - tirocinio professionalizzante</i>	Affid. sem.
GAGLIONE RAFFAELE	<i>Ginecologia e ostetricia VIII</i>	Affid. sem.
GALASSO ROCCO	<i>Statistica medica</i>	Contr. sem.
GALIUTO LEONARDA	<i>Cardiologia</i>	Affid. sem.
GALIUTO LEONARDA	<i>Malattie dell'apparato cardiovascolare - tirocinio professionalizzante</i>	Affid. sem.
GALIUTO LEONARDA	<i>Metodi e tecniche di ecocardiografia</i>	Affid. sem.
GALLENZI PATRIZIA	<i>Clinica odontostomatologica I</i>	Affid. sem.
GALLENZI PATRIZIA	<i>Malattie odontostomatologiche</i>	Affid. sem.
GALLENZI PATRIZIA	<i>Odontoiatria dell'handicap</i>	Affid. sem.
GALLENZI PATRIZIA	<i>Tecniche di igiene orale e professionale IV</i>	Affid. sem.
GALLETTI CATERINA	<i>Attività educative connesse ai cambiamenti degli stili di vita</i>	Contr. sem.
GALLETTI CATERINA	<i>Nursing practice I</i>	Contr. sem.
GALLETTI CATERINA	<i>Progettazione educativa a sostegno delle competenze professionali infermieristiche e ostetriche</i>	Contr. sem.
GALLETTI CATERINA	<i>Regolamento esercizio professionale e deontologico</i>	Contr. sem.
GALLI JACOPO	<i>Foniatria II (le disfonie)</i>	Imp. didattico
GALLI JACOPO	<i>Otorinolaringoiatria</i>	Imp. didattico
GALLI JACOPO	<i>Otorinolaringoiatria - tirocinio professionalizzante</i>	Imp. didattico
GALLI MARCO	<i>Malattie dell'apparato locomotore - tirocinio professionalizzante</i>	Affid. sem.
GALLI MARCO	<i>Patologia del piede</i>	Affid. sem.
GALLINI FRANCESCA	<i>Pediatria generale e specialistica - tirocinio professionalizzante</i>	Affid. sem.
GAMBACORTA MARIA ANTONIETTA	<i>Diagnostica per immagini e radioterapia - tirocinio professionalizzante</i>	Affid. sem.
GAMBACORTA MARIA ANTONIETTA	<i>Radioterapia II</i>	Affid. sem.
GAMBACORTA MARIA ANTONIETTA	<i>Radioterapia generale-oncologica</i>	Affid. sem.
GAMBARDELLA PATRIZIA	<i>Scienze infermieristiche ostetriche-ginecologiche XIV</i>	Contr. sem.
GAMBARO GIOVANNI	<i>Nefrologia</i>	Imp. didattico

GAMBARO GIOVANNI	<i>Nefrologia - tirocinio professionalizzante</i>	Imp. didattico
GAMBASSI GIOVANNI	<i>Medicina interna</i>	Imp. didattico
GAMBASSI GIOVANNI	<i>Medicina interna - tirocinio professionalizzante</i>	Imp. didattico
GANGITANO CARLO CESARE	<i>Biologia</i>	Imp. didattico
GANGITANO CARLO CESARE	<i>Biologia applicata</i>	Imp. didattico
GANGITANO CARLO CESARE	<i>Biologia applicata alla medicina</i>	Imp. didattico
GANGITANO CARLO CESARE	<i>Biologia cellulare</i>	Imp. didattico
GASBARRINI ANTONIO	<i>Gastroenterologia</i>	Imp. didattico
GASBARRINI ANTONIO	<i>Gastroenterologia - tirocinio professionalizzante</i>	Imp. didattico
GASPARINI GIULIO	<i>Patologia chirurgica dell'ATM (articolazione temporo-mandibolare)</i>	Contr. sem.
GATTI GIACOMO	<i>Psicologia del lavoro e delle organizzazioni</i>	Contr. sem.
GAUDINO MARIO FULVIO LUIGI	<i>Chirurgia cardiaca - tirocinio professionalizzante</i>	Affid. sem.
GAUDINO MARIO FULVIO LUIGI	<i>Trapianto cardiaco</i>	Affid. sem.
GAWRONSKI ORSOLA	<i>Analisi, valutazione e utilizzo dei risultati della ricerca in ambito clinico per l'infermieristica</i>	Contr. sem.
GELOSO MARIA CONCETTA	<i>Anatomia umana - tirocinio professionalizzante</i>	Affid. sem.
GELOSO MARIA CONCETTA	<i>Anatomia umana generale e topografica</i>	Affid. sem.
GELOSO MARIA CONCETTA	<i>Neuroanatomia</i>	Affid. sem.
GENTILE MARINO	<i>Scienze tecniche in radiologia</i>	Contr. sem.
GENTILE ROCCO	<i>Bioetica</i>	Contr. sem.
GENTILE ROCCO	<i>Deontologia</i>	Contr. sem.
GENTILE SONIA	<i>Fonetica e fonologia</i>	Contr. sem.
GENTILE SONIA	<i>Linguistica generale</i>	Contr. sem.
GENUARDI MAURIZIO	<i>Genetica medica</i>	Imp. didattico
GENUARDI MAURIZIO	<i>Genetica medica - tirocinio professionalizzante</i>	Imp. didattico
GERARDINO LAURA	<i>Angiologia medica</i>	Affid. sem.
GERARDINO LAURA	<i>Angiologia medica - tirocinio professionalizzante</i>	Affid. sem.
GHERA PATRIZIA	<i>Scienze infermieristiche generali cliniche e pediatriche</i>	Contr. sem.
GIACCARI ANDREA	<i>Endocrinologia</i>	Imp. didattico
GIACCARI ANDREA	<i>Endocrinologia - tirocinio professionalizzante</i>	Imp. didattico
GIACCARI ANDREA	<i>Endocrinologia II</i>	Imp. didattico
GIANELLO GIORGIO	<i>Medicina del lavoro - igiene industriale I, chimica analitica degli inquinanti</i>	Contr. sem.
GIANFERRO ROBERTA	<i>Statistica medica ed epidemiologia</i>	Contr. sem.
GIANFERRO ROBERTA	<i>Statistica per la ricerca</i>	Contr. sem.
GIANNETTI STEFANO	<i>Anatomia umana</i>	Affid. sem.
GIANNETTI STEFANO	<i>Anatomia umana - tirocinio professionalizzante</i>	Affid. sem.
GIANSANTI DANIELE	<i>Ausili informatici e bioingegneria</i>	Contr. sem.
GIANSANTI DANIELE	<i>Bioingegneria</i>	Contr. sem.
GIANSANTI DANIELE	<i>Domotica</i>	Contr. sem.
GIANSANTI DANIELE	<i>Informatica</i>	Contr. sem.
GIANSANTI DANIELE	<i>Misure elettriche ed elettroniche</i>	Contr. sem.
GIANSANTI DANIELE	<i>Radiodiagnostica</i>	Contr. sem.

GIANSANTI DANIELE	<i>Radioprotezione</i>	Contr. sem.
GIANSANTI DANIELE	<i>Sistemi di elaborazione delle informazioni</i>	Contr. sem.
GIANSANTI DANIELE	<i>Statistica per la ricerca</i>	Contr. sem.
GIARDINA BRUNO	<i>Biochimica</i>	Imp. didattico
GIARDINA BRUNO	<i>Biochimica I</i>	Imp. didattico
GIARDINA SIMONA	<i>Bioetica</i>	Affid. sem.
GIARDINA SIMONA	<i>Storia della medicina</i>	Affid. sem.
GIGLIO FRANCESCA	<i>Bioetica</i>	Contr. sem.
GIGLIO FRANCESCA	<i>Discipline demoetnoantropologiche</i>	Contr. sem.
GILESTRI ROBERTA	<i>Scienze tecniche di patologia clinica</i>	Contr. sem.
GIORDANO ALESSANDRO	<i>Diagnostica per immagini e radioterapia</i>	Imp. didattico
GIORDANO ALESSANDRO	<i>Diagnostica per immagini e radioterapia - tirocinio professionalizzante</i>	Imp. didattico
GIORDANO ALESSANDRO	<i>Medicina nucleare II</i>	Imp. didattico
GIORDANO ALESSANDRO	<i>Neuroradiologia - tirocinio professionalizzante</i>	Imp. didattico
GIORDANO CLAUDIO	<i>Gestione dei servizi di ristorazione ospedaliera</i>	Contr. sem.
GIORDANO MARIA LUISA	<i>Terapia occupazionale in neurologia</i>	Contr. sem.
GIORDANO MARIO	<i>Psicobiologia</i>	Contr. sem.
GIRALDI ALESSANDRA	<i>Principi di dietetica I</i>	Contr. sem.
GIUDICEANDREA ANDREA	<i>Malattie dell'apparato visivo</i>	Affid. sem.
GIUDICEANDREA ANDREA	<i>Malattie dell'apparato visivo - tirocinio professionalizzante</i>	Affid. sem.
GIUDICEANDREA ANDREA	<i>Ottica fisiopatologica III</i>	Affid. sem.
GIUIUSA ALESSIO	<i>Ingegneria sanitaria ambientale</i>	Contr. sem.
GIULIANI FRANCA	<i>Scienze tecniche dietetiche applicate</i>	Contr. sem.
GIULIANI MICHELE	<i>Clinica odontostomatologica II</i>	Affid. sem.
GIULIANI MICHELE	<i>Odontoiatria di comunità</i>	Affid. sem.
GIULIANI MICHELE	<i>Patologia odontostomatologica</i>	Affid. sem.
GIULIANI MICHELE	<i>Patologia speciale odontostomatologica</i>	Affid. sem.
GIULIANTE FELICE	<i>Chirurgia generale</i>	Imp. didattico
GIULIANTE FELICE	<i>Chirurgia generale - tirocinio professionalizzante</i>	Imp. didattico
GIUSSANI RAINERI	<i>Marketing</i>	Contr. sem.
GIUSSANI RAINERI	<i>Tecnica della comunicazione e psicocosmesi</i>	Contr. sem.
GLIECA FRANCO	<i>Chirurgia cardiaca</i>	Imp. didattico
GLIECA FRANCO	<i>Chirurgia cardiaca - tirocinio professionalizzante</i>	Imp. didattico
GRANONE PIERLUIGI MARIA	<i>Chirurgia d'urgenza</i>	Imp. didattico
GRANONE PIERLUIGI MARIA	<i>Chirurgia toracica</i>	Imp. didattico
GRANONE PIERLUIGI MARIA	<i>Chirurgia toracica - tirocinio professionalizzante</i>	Imp. didattico
GRASSETTI FRANCO	<i>Urologia</i>	Imp. didattico
GRASSETTI FRANCO	<i>Urologia - tirocinio professionalizzante</i>	Imp. didattico
GRASSI CLAUDIO	<i>Fisiologia</i>	Imp. didattico
GRASSI CLAUDIO	<i>Fisiologia II</i>	Imp. didattico
GRASSO PIETRO	<i>Igiene generale e applicata</i>	Contr. sem.
GRASSO PIETRO	<i>Medicina legale</i>	Contr. sem.
GRAZIANO ANTONIO	<i>Sistemi di postura</i>	Contr. sem.
GRECO FRANCESCA	<i>Radioprotezione</i>	Contr. sem.
GREMESE ELISA	<i>Reumatologia - tirocinio professionalizzante</i>	Affid. sem.
GRIECO ANTONIO	<i>Medicina interna</i>	Imp. didattico

GRIECO ANTONIO	<i>Medicina interna - tirocinio professionalizzante</i>	Imp. didattico
GRIPPAUDO CRISTINA	<i>Ortognatodonzia</i>	Imp. didattico
GRIPPAUDO CRISTINA	<i>Ortognatodonzia I</i>	Imp. didattico
GRIPPAUDO CRISTINA	<i>Ortognatodonzia II</i>	Imp. didattico
GUARIGLIA LORENZO	<i>Ginecologia e ostetricia I</i>	Affid. sem.
GUARNERI SERGIO	<i>Anestesia in cardiologia</i>	Affid. sem.
GUERRIERO GIUSEPPE	<i>Dermatologia</i>	Affid. sem.
GUI DANIELE	<i>Chirurgia generale</i>	Imp. didattico
GUI DANIELE	<i>Chirurgia generale - tirocinio professionalizzante</i>	Imp. didattico
GUIDO MAURIZIO	<i>Ginecologia e ostetricia - tirocinio professionalizzante</i>	Affid. sem.
GUIDO MAURIZIO	<i>Ginecologia e ostetricia II</i>	Affid. sem.
GUIDUCCI PIERLUIGI	<i>Diritto del lavoro</i>	Contr. sem.
GUINAND SALVATORE	<i>Ortesi arto superiore</i>	Contr. sem.
GULINO ROSARIO ALFIO	<i>Organizzazione aziendale</i>	Contr. sem.
GURRIERI FIORELLA	<i>Genetica medica</i>	Imp. didattico
GURRIERI FIORELLA	<i>Genetica medica - tirocinio professionalizzante</i>	Imp. didattico
GURRIERI FIORELLA	<i>Genetica molecolare e citogenetica</i>	Imp. didattico
HOHAUS STEFAN	<i>Malattie del sangue - tirocinio professionalizzante</i>	Affid. sem.
HOHAUS STEFAN	<i>Malattie del sangue I (ematologia)</i>	Affid. sem.
IACOPINO FORTUNATA	<i>Istologia</i>	Imp. didattico
IACOPINO FORTUNATA	<i>Istologia ed embriologia</i>	Imp. didattico
IACOPINO FORTUNATA	<i>Laboratorio di istologia</i>	Imp. didattico
IADANZA MARIANGELA	<i>Tecniche di igiene orale domiciliare II</i>	Contr. sem.
IAFRATE CLEOPATRA	<i>Fisioterapia</i>	Contr. sem.
IANES PATRIZIA	<i>Terapia occupazionale nei deficit cognitivi dell'adulto e dell'anziano</i>	Contr. sem.
IANIRI MASSIMO	<i>Psichiatria</i>	Contr. sem.
IANNI ANDREA	<i>Statistica sanitaria</i>	Contr. sem.
IAVARONE FEDERICA	<i>Biochimica I</i>	Affid. sem.
IAVICOLI IVO	<i>Medicina del lavoro</i>	Affid. sem.
IAVICOLI IVO	<i>Medicina del lavoro - ergonomia occupazionale I e patologie connesse</i>	Affid. sem.
IAVICOLI IVO	<i>Medicina del lavoro - igiene e prevenzione occupazionale</i>	Affid. sem.
IAVICOLI IVO	<i>Medicina del lavoro - igiene industriale I, chimica analitica degli inquinanti</i>	Affid. sem.
IAVICOLI IVO	<i>Medicina del lavoro - malattie del sangue, cutanee e veneree</i>	Affid. sem.
IAVICOLI IVO	<i>Medicina del lavoro - prevenzione e sicurezza</i>	Affid. sem.
IAVICOLI IVO	<i>Medicina del lavoro - tirocinio professionalizzante</i>	Affid. sem.
IAVICOLI IVO	<i>Medicina del lavoro (con riguardo alla psicologia del lavoro e delle organizzazioni)</i>	Affid. sem.
IMPERATORI SERENA	<i>Scienze infermieristiche ostetriche-ginecologiche VI</i>	Contr. sem.
INGROSSO MARCELLO LUCIO ANTONIO	<i>Chirurgia generale</i>	Affid. sem.
INGROSSO MARCELLO LUCIO ANTONIO	<i>Medicina interna</i>	Affid. sem.

IOSSA MAURO	<i>Scienze infermieristiche generali, cliniche, pediatriche (BLS)</i>	Contr. sem.
IUS SIMONA	<i>Psicologia applicata</i>	Contr. sem.
IUVONE LAURA	<i>Neuropsichiatria infantile</i>	Contr. sem.
JANIRI LUIGI	<i>Psichiatria</i>	Imp. didattico
JANIRI LUIGI	<i>Psichiatria - tirocinio professionalizzante</i>	Imp. didattico
LA BUA ROBERTO	<i>Medicina del lavoro - igiene industriale II, il rumore</i>	Affid. sem.
LA BUA ROBERTO	<i>Scienze tecniche mediche applicate - trattamento effluenti inquinanti</i>	Affid. sem.
LA GRECA ANTONIO	<i>Chirurgia generale - tirocinio professionalizzante</i>	Affid. sem.
LA SALVIA ONDINA	<i>Tecniche di circolazione extracorporee pediatriche</i>	Contr. sem.
LA TEANO TERESA	<i>Ortesi in terapia occupazionale II</i>	Contr. sem.
LA TEANO TERESA	<i>Terapia occupazionale di gruppo</i>	Contr. sem.
LA TEANO TERESA	<i>Terapia occupazionale in età evolutiva</i>	Contr. sem.
LA TORRE GIAMPIERO	<i>Odontoiatria conservatrice e endodonzia I</i>	Contr. sem.
LA TORRE GIAMPIERO	<i>Odontoiatria estetica</i>	Contr. sem.
LA TORRE GIAMPIERO	<i>Tecniche di igiene orale professionale I</i>	Contr. sem.
LADDOMATA VINCENZO	<i>Sistemi per l'energia e l'ambiente</i>	Contr. sem.
LAINERI MILAZZO MARCO	<i>Ortesi spinali</i>	Contr. sem.
LAINERI MILAZZO MARCO	<i>Protesi arto superiore</i>	Contr. sem.
LAJOLO CARLO	<i>Clinica odontostomatologica</i>	Affid. sem.
LAJOLO CARLO	<i>Evidence based dentistry nella diagnosi e terapia delle lesioni orali</i>	Affid. sem.
LAJOLO CARLO	<i>Evoluzione del pensiero scientifico</i>	Affid. sem.
LAJOLO CARLO	<i>Osteointegrazione</i>	Affid. sem.
LAMA GINA	<i>Istologia</i>	Affid. sem.
LAMA GINA	<i>Istologia - tirocinio professionalizzante</i>	Affid. sem.
LAMA GINA	<i>Istologia ed embriologia</i>	Affid. sem.
LANDI FRANCESCO	<i>Geriatrics</i>	Imp. didattico
LANDI FRANCESCO	<i>Medicina interna</i>	Imp. didattico
LANDI FRANCESCO	<i>Medicina interna - tirocinio professionalizzante</i>	Imp. didattico
LANDI FRANCESCO	<i>Teoria di base della terapia occupazionale</i>	Imp. didattico
LANDOLFI RAFFAELE	<i>Clinical symptomatology</i>	Imp. didattico
LANDOLFI RAFFAELE	<i>Description of the overall course organization</i>	Imp. didattico
LANDOLFI RAFFAELE	<i>Medicina interna</i>	Imp. didattico
LANDOLFI RAFFAELE	<i>Medicina interna - tirocinio professionalizzante</i>	Imp. didattico
LANDOLFI RAFFAELE	<i>Metodologia clinica di una pratica basata sulle evidenze per la medicina interna</i>	Imp. didattico
LANZA GAETANO ANTONIO	<i>Le aritmie cardiache</i>	Affid. sem.
LANZA GAETANO ANTONIO	<i>Malattie dell'apparato cardiovascolare - tirocinio professionalizzante</i>	Affid. sem.
LANZONE ANTONIO	<i>Ginecologia e ostetricia</i>	Imp. didattico
LANZONE ANTONIO	<i>Ginecologia e ostetricia - tirocinio professionalizzante</i>	Imp. didattico
LANZONE ANTONIO	<i>Ginecologia e ostetricia VII</i>	Imp. didattico
LARocca LUIGI MARIA	<i>Anatomia patologica</i>	Imp. didattico
LARocca LUIGI MARIA	<i>Anatomia patologica I</i>	Imp. didattico
LARocca LUIGI MARIA	<i>Anatomia patologica II</i>	Imp. didattico

LARocca LUIGI MARIA	<i>Diagnostica ultrastrutturale e istopatologica</i>	Imp. didattico
LATINI CHIARA MARIA	<i>Cure palliative</i>	Contr. sem.
LATINO DANIELA	<i>Bioetica</i>	Contr. sem.
LATTANZI WANDA	<i>Anatomia umana</i>	Affid. sem.
LATTANZI WANDA	<i>Anatomia umana - tirocinio professionalizzante</i>	Affid. sem.
LATTANZI WANDA	<i>Skeletal-muscle system: anatomy</i>	Affid. sem.
LAURENTI FRANCESCO	<i>Inglese</i>	Contr. sem.
LAURENTI FRANCESCO	<i>Inglese di base</i>	Contr. sem.
LAURENTI FRANCESCO	<i>Inglese scientifico</i>	Contr. sem.
LAURENTI FRANCESCO	<i>Lingua inglese</i>	Contr. sem.
LAURENTI LUCA	<i>Malattie del sangue</i>	Affid. sem.
LAURENTI LUCA	<i>Malattie del sangue - tirocinio professionalizzante</i>	Affid. sem.
LAURENTI LUCA	<i>Malattie del sangue e medicina trasfusionale</i>	Affid. sem.
LAURENTI PATRIZIA	<i>Igiene generale e applicata</i>	Imp. didattico
LAURENTI PATRIZIA	<i>Igiene generale e applicata - igiene degli alimenti e della nutrizione (I e II)</i>	Imp. didattico
LAURENTI PATRIZIA	<i>Igiene generale e applicata - metodologia epidemiologica</i>	Imp. didattico
LAURENTI PATRIZIA	<i>Igiene generale e applicata - tirocinio professionalizzante</i>	Imp. didattico
LAURENTI PATRIZIA	<i>Medicina preventiva e sanità pubblica</i>	Imp. didattico
LAURENTI PATRIZIA	<i>Statistica per la ricerca sperimentale</i>	Imp. didattico
LAURETTI LIVERANA	<i>Neurochirurgia</i>	Affid. sem.
LAURETTI LIVERANA	<i>Neurochirurgia - tirocinio professionalizzante</i>	Affid. sem.
LAURIENZO PAOLO MASSIMO	<i>Neurologia</i>	Contr. sem.
Laurini CARLO	<i>Scienze tecniche mediche applicate - tecniche di campionamento</i>	Contr. sem.
Laurini FRANCESCA	<i>Chimica dell'ambiente e dei beni culturali</i>	Contr. sem.
LAURIOLA LIBERO	<i>Anatomia patologica</i>	Imp. didattico
LAURIOLA LIBERO	<i>Anatomia patologica I</i>	Imp. didattico
LAURIOLA LIBERO	<i>Anatomia patologica II</i>	Imp. didattico
LAURIOLA LIBERO	<i>Istopatologia e istochimica</i>	Imp. didattico
LAZZARESCHI ILARIA	<i>Pediatria generale e specialistica - tirocinio professionalizzante</i>	Affid. sem.
LECCESE ANTONELLA	<i>Logopedia nei disturbi comunicativi linguistici da sordità</i>	Contr. sem.
LEMBO MARCO	<i>Igiene generale e applicata - igiene ambientale III</i>	Contr. sem.
LEMMO GIANFRANCO	<i>Chirurgia d'urgenza</i>	Imp. didattico
LEMMO GIANFRANCO	<i>Chirurgia generale</i>	Imp. didattico
LEMMO GIANFRANCO	<i>Chirurgia generale - tirocinio professionalizzante</i>	Imp. didattico
LEMMO GIANFRANCO	<i>Chirurgia generale II</i>	Imp. didattico
LEGRANDE LORENZO	<i>Misure elettriche ed elettroniche</i>	Contr. sem.
LEONE ANTONIO	<i>Diagnostica per immagini e radioterapia</i>	Imp. didattico
LEONE ANTONIO	<i>Diagnostica per immagini e radioterapia - tirocinio professionalizzante</i>	Imp. didattico
LEONE ANTONIO	<i>Diagnostica per immagini, radioterapia e radioprotezione</i>	Imp. didattico
LEONE ANTONIO	<i>Neuroradiologia - tirocinio professionalizzante</i>	Imp. didattico

LEONE ANTONIO MARIA	<i>Scienze tecniche mediche II</i>	Contr. sem.
LEONE GIUSEPPE	<i>Malattie del sangue</i>	Contr. sem.
LEONE LUCIA	<i>Fisiologia - tirocinio professionalizzante</i>	Affid. sem.
LEONE LUCIA	<i>Fisiologia umana</i>	Affid. sem.
LEPORE DOMENICO	<i>Malattie dell'apparato visivo</i>	Affid. sem.
LEPORE DOMENICO	<i>Malattie dell'apparato visivo - tirocinio professionalizzante</i>	Affid. sem.
LEPORE DOMENICO	<i>Ottica fisiopatologica II</i>	Affid. sem.
LITTARRU CRISTIANO	<i>Ergonomia e organizzazione professionale</i>	Contr. sem.
LITTARRU CRISTIANO	<i>Ingegneria tissutale</i>	Contr. sem.
LIUZZO GIOVANNA	<i>Cardiologia</i>	Affid. sem.
LIUZZO GIOVANNA	<i>Malattie dell'apparato cardiovascolare - tirocinio professionalizzante</i>	Affid. sem.
LOGROSCINO GIANDOMENICO	<i>Malattie dell'apparato locomotore</i>	Affid. sem.
LOGROSCINO GIANDOMENICO	<i>Malattie dell'apparato locomotore - tirocinio professionalizzante</i>	Affid. sem.
LOGROSCINO GIANDOMENICO	<i>Traumatologia</i>	Affid. sem.
LOMBARDI CELESTINO PIO	<i>Chirurgia generale</i>	Imp. didattico
LOMBARDI CELESTINO PIO	<i>Chirurgia generale - tirocinio professionalizzante</i>	Imp. didattico
LOMBARDI CELESTINO PIO	<i>Chirurgia generale I</i>	Imp. didattico
LOMBARDO ALDO	<i>Interventi di gruppo e lavori di équipe</i>	Contr. sem.
LOMBARDO ANTONELLA	<i>Fisiopatologia delle cardiopatie operabili</i>	Affid. sem.
LOPERFIDO FRANCESCO	<i>Malattie dell'apparato cardiovascolare</i>	Imp. didattico
LOPERFIDO FRANCESCO	<i>Malattie dell'apparato cardiovascolare - tirocinio professionalizzante</i>	Imp. didattico
LUCCI CORDISCO EMANUELA	<i>Genetica medica - tirocinio professionalizzante</i>	Affid. sem.
LUCCI CORDISCO EMANUELA	<i>Genetica umana</i>	Affid. sem.
LUCIA MOTHANJE BARBARA PATRICIA	<i>Malattie infettive - tirocinio professionalizzante</i>	Affid. sem.
LUCIANI MASSIMILIANO	<i>Psicologia clinica</i>	Contr. sem.
LUCIANI MASSIMILIANO	<i>Psicologia generale - interazione tra uomo e ambiente</i>	Contr. sem.
LUCIANI MASSIMILIANO	<i>Psicomatria e psicodiagnostica</i>	Contr. sem.
LUCIANI NICOLA	<i>Cardiochirurgia dei grossi vasi</i>	Affid. sem.
LUCIANI NICOLA	<i>Chirurgia cardiaca - tirocinio professionalizzante</i>	Affid. sem.
LUCIANO RITA PAOLA MARIA	<i>Pediatria generale e specialistica - tirocinio professionalizzante</i>	Affid. sem.
LUPI ALESSANDRO	<i>Biochimica</i>	Contr. sem.
LUPI ALESSANDRO	<i>Chimica e propedeutica biochimica</i>	Contr. sem.
LUPI ALESSANDRO	<i>Materiali dentari e chimica dei materiali</i>	Contr. sem.
LUPI ALESSANDRO	<i>Struttura chimica di sostanze naturali aventi attività biologica</i>	Contr. sem.
MACCAURO GIULIO	<i>Malattie dell'apparato locomotore</i>	Affid. sem.
MACCAURO GIULIO	<i>Malattie dell'apparato locomotore - tirocinio professionalizzante</i>	Affid. sem.
MACCAURO GIULIO	<i>Ortopedia</i>	Affid. sem.
MACCELLARI VELIO	<i>Bioingegneria elettronica ed informatica</i>	Contr. sem.
MACCELLARI VELIO	<i>Elettrotecnica e principi di elettronica</i>	Contr. sem.
MACINATI MANUELA SAMANTHA	<i>Analisi e utilizzo dei dati nei processi decisionali (contabilità e bilancio)</i>	Affid. sem.

MACINATI MANUELA SAMANTHA	<i>Economia aziendale</i>	Affid. sem.
MACINATI MANUELA SAMANTHA	<i>Metodologia di analisi e utilizzo dei dati nei processi decisionali I</i>	Affid. sem.
MACINATI MANUELA SAMANTHA	<i>Metodologia di analisi e utilizzo dei dati nei processi decisionali II</i>	Affid. sem.
MACIS GIUSEPPE	<i>Diagnostica per immagini, radioterapia e radioprotezione</i>	Affid. sem.
MAGALINI SABINA	<i>Chirurgia generale - tirocinio professionalizzante</i>	Affid. sem.
MAGARELLI NICOLA	<i>Radioprotezione</i>	Affid. sem.
MAGGI LOREDANA	<i>Medicina fisica e riabilitativa</i>	Affid. sem.
MAGGI LOREDANA	<i>Medicina riabilitativa in ortopedia</i>	Affid. sem.
MAGGI LOREDANA	<i>Metodologia delle tecniche</i>	Affid. sem.
MAGGI LOREDANA	<i>Rieducazione funzionale</i>	Affid. sem.
MAGGIO LUCA	<i>Pediatria generale e specialistica - tirocinio professionalizzante</i>	Affid. sem.
MAGGIO TIZIANA	<i>Principi di assistenza infermieristica</i>	Contr. sem.
MAGINI MARINELLA	<i>Scienze tecniche dietetiche applicate II</i>	Contr. sem.
MAGNAVITA NICOLA	<i>Igiene del lavoro</i>	Affid. sem.
MAGNAVITA NICOLA	<i>Medicina del lavoro</i>	Affid. sem.
MAGNAVITA NICOLA	<i>Medicina del lavoro - tirocinio professionalizzante</i>	Affid. sem.
MAGNAVITA NICOLA	<i>Statistica per la ricerca</i>	Affid. sem.
MAGNAVITA NICOLA	<i>Statistica sanitaria</i>	Affid. sem.
MAGRINI GABRIELE	<i>Anatomia dentale</i>	Contr. sem.
MAIRA GIULIO	<i>Neurochirurgia</i>	Imp. didattico
MAIRA GIULIO	<i>Neurochirurgia - tirocinio professionalizzante</i>	Imp. didattico
MAIURO GIUSEPPE	<i>Malattie infettive</i>	Affid. sem.
MAIURO GIUSEPPE	<i>Malattie infettive - tirocinio professionalizzante</i>	Affid. sem.
MANCA MICHELE	<i>Tecniche riabilitative I in scienze della fisioterapia</i>	Contr. sem.
MANCINI ANTONIO	<i>Endocrinologia - tirocinio professionalizzante</i>	Affid. sem.
MANCINI ANTONIO	<i>Fisiopatologia endocrina</i>	Affid. sem.
MANCINI MARCELLO	<i>Ortesi arto inferiore</i>	Contr. sem.
MANCUSO CESARE	<i>Farmacologia</i>	Affid. sem.
MANCUSO CESARE	<i>Farmacologia - tirocinio professionalizzante</i>	Affid. sem.
MANCUSO CESARE	<i>Farmacologia generale</i>	Affid. sem.
MANCUSO CESARE	<i>Farmacologia speciale (ostetrica ginecologica)</i>	Affid. sem.
MANCUSO CESARE	<i>Fisiologia</i>	Affid. sem.
MANGANELLI CHIARA	<i>Anatomia e fisiologia dell'apparato oculare I</i>	Affid. sem.
MANGANELLI CHIARA	<i>Malattie dell'apparato visivo</i>	Affid. sem.
MANGANELLI CHIARA	<i>Malattie dell'apparato visivo - tirocinio professionalizzante</i>	Affid. sem.
MANGIOLA ANNUNZIATO	<i>Neurochirurgia - tirocinio professionalizzante</i>	Affid. sem.
MANGO DANIELA	<i>Ginecologia e ostetricia</i>	Imp. didattico
MANGO DANIELA	<i>Ginecologia e ostetricia - tirocinio professionalizzante</i>	Imp. didattico
MANICONE PAOLO FRANCESCO	<i>Protesi II</i>	Affid. sem.
MANICONE PAOLO FRANCESCO	<i>Tecniche di semeiotica e monitoraggio del cavo orale</i>	Affid. sem.

MANNA RAFFAELE	<i>Medicina interna</i>	Imp. didattico
MANNA RAFFAELE	<i>Medicina interna - tirocinio professionalizzante</i>	Imp. didattico
MANNA RAFFAELE	<i>Medicina interna (diabetologia)</i>	Imp. didattico
MANNI ARMANDO	<i>Protesi</i>	Affid. sem.
MANNI ARMANDO	<i>Protesi III</i>	Affid. sem.
MANNI ARMANDO	<i>Protesi V</i>	Affid. sem.
MANNI RAFFAELE	<i>Angiologia e diagnostica vascolare</i>	Affid. sem.
MANNI RAFFAELE	<i>Chirurgia vascolare - tirocinio professionalizzante</i>	Affid. sem.
MANOLFI MARIO	<i>Medicina legale</i>	Contr. sem.
MANTINI GIOVANNA	<i>Diagnostica per immagini e radioterapia - tirocinio professionalizzante</i>	Affid. sem.
MANTINI GIOVANNA	<i>Radioterapia II</i>	Affid. sem.
MANZONI CARLO	<i>Chirurgia pediatrica infantile</i>	Affid. sem.
MANZONI CARLO	<i>Chirurgia pediatrica infantile - tirocinio professionalizzante</i>	Affid. sem.
MARANA ELISABETTA	<i>Anestesiologia</i>	Affid. sem.
MARANA RICCARDO	<i>Ginecologia e ostetricia</i>	Imp. didattico
MARANA RICCARDO	<i>Ginecologia e ostetricia - tirocinio professionalizzante</i>	Imp. didattico
MARANA RICCARDO	<i>Ginecologia e ostetricia II</i>	Imp. didattico
MARANGI GIUSEPPE	<i>Genetics</i>	Affid. sem.
MARANO RICCARDO	<i>Diagnostica per immagini e radioprotezione</i>	Affid. sem.
MARANO RICCARDO	<i>Diagnostica per immagini e radioterapia - tirocinio professionalizzante</i>	Affid. sem.
MARASCA GIUSEPPE	<i>Malattie infettive - rischio biologico</i>	Affid. sem.
MARCHESE ENRICO	<i>Neurochirurgia</i>	Affid. sem.
MARCHETTI DANIELA	<i>Medicina legale</i>	Imp. didattico
MARCHETTI DANIELA	<i>Medicina legale (responsabilità civile, penale)</i>	Imp. didattico
MARCHETTI MARCO	<i>Health technology assessment</i>	Contr. sem.
MARCHETTI MARCO	<i>Programmazione ed organizzazione dei servizi sanitari</i>	Contr. sem.
MARCHI SIMONE	<i>Igiene generale e applicata (con particolare riguardo alla normativa ambientale)</i>	Contr. sem.
MARENDI MARIA ELISABETTA	<i>Logopedia nelle patologie delle funzioni orali, articolatorie e della fluenza verbale</i>	Contr. sem.
MARGARITI PASQUALE ALESSANDRO	<i>Ginecologia e ostetricia XII</i>	Affid. sem.
MARGARITORA STEFANO	<i>Chirurgia toracica</i>	Imp. didattico
MARI GIORGIA	<i>Counseling in logopedia</i>	Contr. sem.
MARI GIORGIA	<i>Logopedia nei disturbi dell'apprendimento</i>	Contr. sem.
MARIA GIORGIO	<i>Chirurgia generale</i>	Imp. didattico
MARIA GIORGIO	<i>Chirurgia generale - tirocinio professionalizzante</i>	Imp. didattico
MARIGO LUCA	<i>Conservativa III</i>	Affid. sem.
MARIGO LUCA	<i>Conservativa IV</i>	Affid. sem.
MARINANGELI MONICA	<i>Ortesi in terapia occupazionale I</i>	Contr. sem.
MARINI BETTOLO MARCONI PRISCILLA	<i>Medicina del lavoro</i>	Affid. sem.
MARINO MARIAPAOLA	<i>Immunologia e immunopatologia</i>	Affid. sem.
MARINO MARIAPAOLA	<i>Patologia clinica</i>	Affid. sem.

MARINO MARIAPAOLA	<i>Patologia generale - tirocinio professionalizzante</i>	Affid. sem.
MARIOTTI MANUELA	<i>Organizzazione dei processi assistenziali ostetrici</i>	Contr. sem.
MARIOTTI MANUELA	<i>Scienze infermieristiche ostetriche-ginecologiche XII</i>	Contr. sem.
MARIOTTI PAOLO	<i>Neuropsichiatria infantile</i>	Contr. sem.
MARIOTTI PAOLO	<i>Neuropsichiatria infantile VIII</i>	Contr. sem.
MARKINO CAROL	<i>Lingua inglese</i>	Contr. sem.
MARLETTA MARCELLA	<i>Legislazione cosmetologica</i>	Contr. sem.
MARQUEZ APOLINARIO MARIA AUXILIADORA	<i>Antropometria, ausili e nomenclatore tariffario</i>	Contr. sem.
MARRA CAMILLO	<i>Neuropsicologia clinica</i>	Affid. sem.
MARRUCCI MARIA ALESSANDRA	<i>Scienze tecniche mediche applicate</i>	Contr. sem.
MARTA MAURIZIO	<i>Biochimica</i>	Imp. didattico
MARTA MAURIZIO	<i>Biochimica e chimica generale - biochimica</i>	Imp. didattico
MARTA MAURIZIO	<i>Biochimica e chimica generale - chimica generale inorganica</i>	Imp. didattico
MARTA MAURIZIO	<i>Biochimica e chimica generale - chimica organica</i>	Imp. didattico
MARTA MAURIZIO	<i>Biochimica e chimica generale e inorganica</i>	Imp. didattico
MARTA MAURIZIO	<i>Chimica e propedeutica biochimica</i>	Imp. didattico
MARTA MAURIZIO	<i>Chimica generale e inorganica (biochimica)</i>	Imp. didattico
MARTA MAURIZIO	<i>Chimica organica</i>	Imp. didattico
MARTA MAURIZIO	<i>Propedeutica biochimica</i>	Imp. didattico
MARTA MAURIZIO	<i>Stereochimica organica</i>	Imp. didattico
MARTINA BIANCA MARIA	<i>Audiometria protesica</i>	Contr. sem.
MARTINA FRANCESCA	<i>Diritto del lavoro</i>	Contr. sem.
MARTINELLI ANNA	<i>Scienze infermieristiche e tecniche neuropsichiatriche e riabilitative III</i>	Contr. sem.
MARTINELLI LORENZO	<i>Tecniche collaterali di anestesia</i>	Affid. sem.
MARTINI MAURIZIO	<i>Anatomia patologica</i>	Affid. sem.
MARTINI MAURIZIO	<i>Anatomia patologica - tirocinio professionalizzante</i>	Affid. sem.
MARTINI MAURIZIO	<i>Istopatologia e istochimica</i>	Affid. sem.
MARTINI MAURIZIO	<i>Scienze tecniche di anatomia patologica macroscopica</i>	Affid. sem.
MARTIRE MARIA	<i>Farmacologia</i>	Imp. didattico
MARTIRE MARIA	<i>Farmacologia - tirocinio professionalizzante</i>	Imp. didattico
MARTORANA GIUSEPPE ETTORE	<i>Biochimica</i>	Imp. didattico
MARTORANA GIUSEPPE ETTORE	<i>Biologia molecolare</i>	Imp. didattico
MARTORANA GIUSEPPE ETTORE	<i>Scienza dell'alimentazione II</i>	Imp. didattico
MASCIA DANIELE	<i>Economia aziendale</i>	Affid. sem.
MASCIA DANIELE	<i>Economia delle aziende sanitarie</i>	Affid. sem.
MASCIA DANIELE	<i>Economia sanitaria (igiene)</i>	Affid. sem.
MASCIA DANIELE	<i>Economia/organizzazione sanitaria</i>	Affid. sem.
MASCIA DANIELE	<i>Organizzazione delle aziende sanitarie</i>	Affid. sem.
MASETTI RICCARDO	<i>Chirurgia generale</i>	Imp. didattico
MASETTI RICCARDO	<i>Chirurgia generale - tirocinio professionalizzante</i>	Imp. didattico

MASINI LUCIA	<i>Ginecologia e ostetricia - tirocinio professionalizzante</i>	Affid. sem.
MASINI LUCIA	<i>Ginecologia e ostetricia V</i>	Affid. sem.
MASINI VALENTINA	<i>Scienze tecniche in radiodiagnostica</i>	Contr. sem.
MASINI VALENTINA	<i>Scienze tecniche informatiche archiviazione</i>	Contr. sem.
MASSARI MASSIMO	<i>Chirurgia generale - tirocinio professionalizzante</i>	Affid. sem.
MASSETTI MASSIMO	<i>Chirurgia cardiaca</i>	Imp. didattico
MASSETTI MASSIMO	<i>Chirurgia cardiaca - tirocinio professionalizzante</i>	Imp. didattico
MASSI GUIDO	<i>Anatomia patologica</i>	Imp. didattico
MASSI GUIDO	<i>Anatomia patologica I</i>	Imp. didattico
MASSI GUIDO	<i>Anatomia patologica II</i>	Imp. didattico
MASTRANGELO STEFANO	<i>Pediatria generale e specialistica - tirocinio professionalizzante</i>	Affid. sem.
MASTROMATTEO ANGELA MARIA	<i>Organizzazione aziendale sanitaria</i>	Contr. sem.
MASUCCI LUCA	<i>Microbiologia</i>	Affid. sem.
MASUCCI LUCA	<i>Microbiologia clinica</i>	Affid. sem.
MASUCCI LUCA	<i>Microbiologia generale</i>	Affid. sem.
MASUCCI LUCA	<i>Parassitologia medica</i>	Affid. sem.
MASULLO CARLO	<i>Neurologia</i>	Imp. didattico
MATTANA CLAUDIO	<i>Chirurgia generale</i>	Affid. sem.
MATTANA CLAUDIO	<i>Chirurgia generale - tirocinio professionalizzante</i>	Affid. sem.
MATTEI OSVALDO	<i>Diritto del lavoro</i>	Contr. sem.
MATTEI ROBERTA	<i>Ortottica generale II</i>	Contr. sem.
MATTIUCCI GIAN CARLO	<i>Radioterapia I</i>	Affid. sem.
MATTIUCCI GIAN CARLO	<i>Radioterapia III</i>	Affid. sem.
MAULUCCI GIUSEPPE	<i>Fisica applicata</i>	Affid. sem.
MAULUCCI GIUSEPPE	<i>Informatica</i>	Affid. sem.
MAULUCCI GIUSEPPE	<i>Statistica e informatica</i>	Affid. sem.
MAULUCCI MARIA LUCIA	<i>Pedagogia generale</i>	Contr. sem.
MAULUCCI MARIA LUCIA	<i>Psicologia dello sviluppo e dell'educazione</i>	Contr. sem.
MAURIZI PALMA	<i>Pediatria generale e specialistica</i>	Affid. sem.
MAURIZI PALMA	<i>Pediatria generale e specialistica - tirocinio professionalizzante</i>	Affid. sem.
MAUSSIER MARIA LODOVICA	<i>Diagnostica per immagini e radioterapia</i>	Imp. didattico
MAUSSIER MARIA LODOVICA	<i>Diagnostica per immagini e radioterapia - tirocinio professionalizzante</i>	Imp. didattico
MAUSSIER MARIA LODOVICA	<i>Medicina nucleare I</i>	Imp. didattico
MAUSSIER MARIA LODOVICA	<i>Medicina nucleare radiofarmaci</i>	Imp. didattico
MAUSSIER MARIA LODOVICA	<i>Neuroradiologia - tirocinio professionalizzante</i>	Imp. didattico
MAUSSIER MARIA LODOVICA	<i>Radiobiologia medica</i>	Imp. didattico
MAZZA SALVATORE	<i>Clinical symptomatology</i>	Contr. sem.
MAZZA SALVATORE	<i>Neurologia</i>	Contr. sem.
MAZZA SALVATORE	<i>Neurologia - tirocinio professionalizzante</i>	Contr. sem.
MAZZAPICCHIO LAMBERTO	<i>Economia aziendale</i>	Contr. sem.
MAZZARI MARIO ATTILIO	<i>Diagnostica e procedure cardiovascolari invasive I</i>	Affid. sem.
MAZZIOTTA MICHELE	<i>Fisica applicata a biologia e medicina</i>	Contr. sem.

MAZZONI ROBERTA	<i>Management infermieristico e infermieristico pediatrico, management ostetrico</i>	Contr. sem.
MEACCI ELISA	<i>Chirurgia toracica - tirocinio professionalizzante</i>	Affid. sem.
MECO DANIELA	<i>Biologia applicata all'ambiente</i>	Contr. sem.
MELE MARIA CRISTINA	<i>Biochimica della nutrizione</i>	Affid. sem.
MELE VINCENZA	<i>Bioetica</i>	Affid. sem.
MELE VINCENZA	<i>Bioetica III</i>	Affid. sem.
MELE VINCENZA	<i>Medicina legale (bioetica)</i>	Affid. sem.
MENCHINELLI PAOLO	<i>Urologia - tirocinio professionalizzante</i>	Affid. sem.
MENICONI PAOLA	<i>Scienze tecniche dietetiche applicate</i>	Contr. sem.
MENTELLA MARIA CHIARA	<i>Dietetica nelle comunità</i>	Contr. sem.
MENTELLA MARIA CHIARA	<i>Psicologia sociale</i>	Contr. sem.
MERCURI EUGENIO MARIA	<i>Neuropsichiatria infantile</i>	Imp. didattico
MERCURI EUGENIO MARIA	<i>Neuropsichiatria infantile - tirocinio professionalizzante</i>	Imp. didattico
MERCURI EUGENIO MARIA	<i>Neuropsichiatria infantile IX</i>	Imp. didattico
MERLINO BIAGIO	<i>Anatomia radiologica</i>	Imp. didattico
MERLINO BIAGIO	<i>Diagnostica per immagini e radioterapia</i>	Imp. didattico
MERLINO BIAGIO	<i>Diagnostica per immagini e radioterapia - tirocinio professionalizzante</i>	Imp. didattico
MERLINO BIAGIO	<i>Neuroradiologia - tirocinio professionalizzante</i>	Imp. didattico
MERLINO BIAGIO	<i>Radiodiagnostica</i>	Imp. didattico
MEROLLI ANTONIO	<i>Malattie dell'apparato locomotore - tirocinio professionalizzante</i>	Affid. sem.
MESSANA IRENE	<i>Biochimica applicata</i>	Affid. ester. sem.
MEUCCI ELISABETTA	<i>Biochimica</i>	Imp. didattico
MEUCCI ELISABETTA	<i>Chimica e biochimica</i>	Imp. didattico
MICCOLI ROSANNA	<i>Scienze infermieristiche ostetriche-ginecologiche VII</i>	Contr. sem.
MICELI FIORELLA MARIA	<i>Farmacologia</i>	Affid. sem.
MICELI FIORELLA MARIA	<i>Farmacologia generale</i>	Affid. sem.
MICELI FIORELLA MARIA	<i>Farmacologia speciale (ostetrica ginecologica)</i>	Affid. sem.
MICELI SOPO STEFANO	<i>Pediatria generale e specialistica - tirocinio professionalizzante</i>	Affid. sem.
MICHETTI FABRIZIO	<i>Anatomia clinica</i>	Imp. didattico
MICHETTI FABRIZIO	<i>Anatomia umana</i>	Imp. didattico
MICHETTI FABRIZIO	<i>Clinical anatomy</i>	Imp. didattico
MICHETTI FABRIZIO	<i>Neuroanatomia</i>	Imp. didattico
MIGGIANO GIACINTO ABELE DONATO	<i>Biochimica</i>	Imp. didattico
MIGGIANO GIACINTO ABELE DONATO	<i>Chimica degli alimenti II</i>	Imp. didattico
MIGGIANO GIACINTO ABELE DONATO	<i>Chimica nutrizionale</i>	Imp. didattico
MIGGIANO GIACINTO ABELE DONATO	<i>Economia ed estimo rurale</i>	Imp. didattico
MIGGIANO GIACINTO ABELE DONATO	<i>Nutrizione umana</i>	Imp. didattico

MIGGIANO GIACINTO ABELE DONATO	<i>Scienza dell'alimentazione I</i>	Imp. didattico
MIGGIANO GIACINTO ABELE DONATO	<i>Scienza dell'alimentazione III</i>	Imp. didattico
MILANI ALESSANDRO	<i>Gastroenterologia - tirocinio professionalizzante</i>	Affid. sem.
MILANO GIUSEPPE	<i>Malattie dell'apparato locomotore</i>	Imp. didattico
MILANO GIUSEPPE	<i>Malattie dell'apparato locomotore - tirocinio professionalizzante</i>	Imp. didattico
MILANO GIUSEPPE	<i>Ortopedia generale</i>	Imp. didattico
MILANO GIUSEPPE	<i>Traumatologia dello sport</i>	Imp. didattico
MINACORI ROBERTA	<i>Bioetica</i>	Affid. sem.
MINCIONE TATIANA	<i>Controllo di qualità microbiologico dei prodotti cosmetici</i>	Contr. sem.
MINGRONE GELTRUDE	<i>Medicina interna</i>	Imp. didattico
MINGRONE GELTRUDE	<i>Medicina interna - tirocinio professionalizzante</i>	Imp. didattico
MINNELLA ANGELO MARIA	<i>Malattie dell'apparato visivo</i>	Affid. sem.
MINNELLA ANGELO MARIA	<i>Malattie dell'apparato visivo - tirocinio professionalizzante</i>	Affid. sem.
MINNELLA ANGELO MARIA	<i>Patologia oculare II</i>	Affid. sem.
MINUCCI ANGELO	<i>Scienze tecniche di genetica molecolare</i>	Contr. sem.
MIOTTI LIVIA	<i>Scienze fisioterapiche I</i>	Contr. sem.
MIRABELLA MASSIMILIANO	<i>Neurologia - tirocinio professionalizzante</i>	Affid. sem.
MIRABELLA PAOLO	<i>Bioetica</i>	Contr. sem.
MIRK PAOLETTA	<i>Diagnostica per immagini e radioterapia - tirocinio professionalizzante</i>	Affid. sem.
MIRONE LUISA	<i>Reumatologia</i>	Affid. sem.
MOLINAR MIN MONICA	<i>Teoria e filosofia delle scienze ostetriche e deontologia applicata</i>	Contr. sem.
MOLINARI CARLO	<i>Psicologia generale</i>	Contr. sem.
MOLLE FERNANDO	<i>Chirurgia oftalmica III</i>	Affid. sem.
MOLLE FERNANDO	<i>Malattie dell'apparato visivo</i>	Affid. sem.
MOLLE FERNANDO	<i>Malattie dell'apparato visivo - tirocinio professionalizzante</i>	Affid. sem.
MONEGO GIOVANNI	<i>Anatomia</i>	Affid. sem.
MONEGO GIOVANNI	<i>Anatomia del movimento</i>	Affid. sem.
MONEGO GIOVANNI	<i>Anatomia umana</i>	Affid. sem.
MONEGO GIOVANNI	<i>Anatomia umana - tirocinio professionalizzante</i>	Affid. sem.
MONEGO GIOVANNI	<i>Anatomia umana generale e topografica</i>	Affid. sem.
MONGIARDO ROCCO	<i>Metodi e tecniche di diagnostica vascolare</i>	Affid. sem.
MONTALTO MASSIMO	<i>Medicina interna</i>	Affid. sem.
MONTALTO MASSIMO	<i>Medicina interna - tirocinio professionalizzante</i>	Affid. sem.
MONTINI ANNAPAOLA	<i>Logopedia nei disturbi cognitivi linguistici generali e nella disartria</i>	Contr. sem.
MONTUSCHI PAOLO	<i>Farmacologia</i>	Imp. didattico
MONTUSCHI PAOLO	<i>Farmacologia - rischio chimico</i>	Imp. didattico
MONTUSCHI PAOLO	<i>Farmacologia - tirocinio professionalizzante</i>	Imp. didattico
MONTUSCHI PAOLO	<i>Farmacotossicologia</i>	Imp. didattico
MORDENTE ALVARO	<i>Biochimica</i>	Imp. didattico
MORDENTE ALVARO	<i>Biochimica generale e dello sport</i>	Imp. didattico

MORDENTE ALVARO	<i>Chimica e biochimica</i>	Imp. didattico
MORES NADIA	<i>Farmacologia</i>	Imp. didattico
MORES NADIA	<i>Farmacologia - rischio chimico</i>	Imp. didattico
MORES NADIA	<i>Farmacologia - tirocinio professionalizzante</i>	Imp. didattico
MORES NADIA	<i>Farmacologia applicata</i>	Imp. didattico
MORES NADIA	<i>Farmacologia generale e clinica</i>	Imp. didattico
MORGANTI ALESSIO GIUSEPPE	<i>Diagnostica per immagini e radioterapia</i>	Imp. didattico
MORGANTI ALESSIO GIUSEPPE	<i>Diagnostica per immagini e radioterapia - tirocinio professionalizzante</i>	Imp. didattico
MORGANTI ALESSIO GIUSEPPE	<i>Neuroradiologia - tirocinio professionalizzante</i>	Imp. didattico
MORGANTI ALESSIO GIUSEPPE	<i>Radiobiologia medica</i>	Imp. didattico
MORGANTI ALESSIO GIUSEPPE	<i>Radiobiologia medica applicata alla radioterapia</i>	Imp. didattico
MORGANTI ALESSIO GIUSEPPE	<i>Radioterapia</i>	Imp. didattico
MORMILE FLAMINIO	<i>Malattie dell'apparato respiratorio - tirocinio professionalizzante</i>	Affid. sem.
MORMILE FLAMINIO	<i>Metodi e tecniche diagnostiche in pneumologia</i>	Affid. sem.
MORRA ANDREA	<i>Epidemiologia, igiene e problemi prioritari di salute</i>	Contr. sem.
MORRA LUCIANA	<i>Logopedia nelle patologie vocali</i>	Contr. sem.
MOSCA LUIGI	<i>Patologia oculare I</i>	Contr. sem.
MOSCATO UMBERTO	<i>Epidemiologia</i>	Affid. sem.
MOSCATO UMBERTO	<i>Igiene I</i>	Affid. sem.
MOSCATO UMBERTO	<i>Igiene II</i>	Affid. sem.
MOSCATO UMBERTO	<i>Igiene generale e applicata</i>	Affid. sem.
MOSCATO UMBERTO	<i>Igiene generale e applicata - igiene ambientale I</i>	Affid. sem.
MOSCATO UMBERTO	<i>Igiene generale e applicata - igiene ambientale II</i>	Affid. sem.
MOSCATO UMBERTO	<i>Igiene generale e applicata - igiene ambientale III</i>	Affid. sem.
MOSCATO UMBERTO	<i>Igiene generale e applicata - tirocinio professionalizzante</i>	Affid. sem.
MOSCATO UMBERTO	<i>Statistica per la ricerca</i>	Affid. sem.
MOSCATO UMBERTO	<i>Statistica sanitaria</i>	Affid. sem.
MOTTA PAOLO CARLO	<i>Teoria e filosofia delle scienze infermieristiche e deontologia applicata</i>	Affid. ester. sem.
MURAZIO MARINO	<i>Chirurgia generale</i>	Affid. sem.
MURAZIO MARINO	<i>Chirurgia generale - tirocinio professionalizzante</i>	Affid. sem.
MURIANNI LAURA	<i>Sistemi sanitari comparati</i>	Contr. sem.
MURRI RITA	<i>Malattie infettive</i>	Affid. sem.
MURRI RITA	<i>Malattie infettive - tirocinio professionalizzante</i>	Affid. sem.
MUSIO ALESSIO	<i>Epistemologia e rappresentazione della conoscenza</i>	Affid. sem.
MUTIGNANI MASSIMILIANO	<i>Chirurgia generale</i>	Imp. didattico
NANNI GIUSEPPE	<i>Chirurgia generale</i>	Imp. didattico
NANNI GIUSEPPE	<i>Chirurgia generale - tirocinio professionalizzante</i>	Imp. didattico
NANNI GIUSEPPE	<i>Semeiotica chirurgica</i>	Imp. didattico

NANNI GIUSEPPE	<i>Semeiotica chirurgica - tirocinio professionalizzante</i>	Imp. didattico
NANNI LORENZO	<i>Chirurgia pediatrica infantile</i>	Affid. sem.
NANNI LORENZO	<i>Chirurgia pediatrica infantile - tirocinio professionalizzante</i>	Affid. sem.
NARDI UMBERTO	<i>Preparazioni estrattive di piante medicinali</i>	Contr. sem.
NARDONE LUIGIA	<i>Diagnostica per immagini e radioterapia - tirocinio professionalizzante</i>	Affid. sem.
NARDUCCI AMERIGO VITTORIO	<i>Economia/organizzazione sanitaria</i>	Contr. sem.
NARDUCCI MARIA LUCIA	<i>Elettrostimolazione nelle bradiaritmie</i>	Contr. sem.
NATALE LUIGI	<i>Neuroradiologia - tirocinio professionalizzante</i>	Affid. sem.
NAVARRA PIERLUIGI	<i>Farmacoeconomia</i>	Imp. didattico
NAVARRA PIERLUIGI	<i>Farmacologia</i>	Imp. didattico
NAVARRA PIERLUIGI	<i>Farmacologia - tirocinio professionalizzante</i>	Imp. didattico
NERI GIOVANNI	<i>Genetica applicata</i>	Contr. sem.
NESCI DOMENICO ARTURO	<i>Psicologia di comunità</i>	Affid. sem.
NICCOLI GIAMPAOLO	<i>Malattie dell'apparato cardiovascolare - tirocinio professionalizzante</i>	Affid. sem.
NICOLINI GIANLUCA	<i>Scienze tecniche in radioterapia</i>	Contr. sem.
NICOLÒ CHIARA	<i>Immunologia e immunopatologia</i>	Contr. sem.
NICOLÒ CHIARA	<i>Patologia clinica</i>	Contr. sem.
NIZEGORODCEW TOMASZ	<i>Malattie dell'apparato locomotore</i>	Contr. sem.
NOCCA GIUSEPPINA	<i>Biochimica</i>	Affid. sem.
NOCCA GIUSEPPINA	<i>Biochimica clinica</i>	Affid. sem.
NOCCA GIUSEPPINA	<i>Biologia</i>	Affid. sem.
NOCCA GIUSEPPINA	<i>Genetica applicata</i>	Affid. sem.
NOIA GIUSEPPE ANTONIO	<i>Ginecologia e ostetricia</i>	Imp. didattico
NOIA GIUSEPPE ANTONIO	<i>Ginecologia e ostetricia - tirocinio professionalizzante</i>	Imp. didattico
NOIA GIUSEPPE ANTONIO	<i>Ginecologia e ostetricia II</i>	Imp. didattico
NUCERA ELEONORA	<i>Medicina interna - tirocinio professionalizzante</i>	Affid. sem.
OLIVA ANTONIO	<i>Medicina legale</i>	Affid. sem.
OLIVA GIANCARLO	<i>Ginecologia e ostetricia</i>	Imp. didattico
OLIVA GIANCARLO	<i>Ginecologia e ostetricia - tirocinio professionalizzante</i>	Imp. didattico
OLIVA GIANCARLO	<i>Ginecologia e ostetricia I</i>	Imp. didattico
ONDER GRAZIANO	<i>Gerontologia</i>	Affid. sem.
ONDER GRAZIANO	<i>Medicina interna - tirocinio professionalizzante</i>	Affid. sem.
PACCHIAROTTI ALESSANDRO	<i>Scienze tecniche in radioterapia</i>	Contr. sem.
PACELLI FABIO	<i>Chirurgia d'urgenza</i>	Imp. didattico
PACELLI FABIO	<i>Chirurgia generale</i>	Imp. didattico
PACIACCONI DANIELE	<i>Scienze tecniche mediche applicate - tecniche di ispezione e sopralluogo</i>	Contr. sem.
PADUA LUCA	<i>Neurologia</i>	Affid. sem.
PADUA LUCA	<i>Neurologia - tirocinio professionalizzante</i>	Affid. sem.
PAGANO LIVIO	<i>Malattie del sangue</i>	Imp. didattico
PAGANO LIVIO	<i>Malattie del sangue - tirocinio professionalizzante</i>	Imp. didattico
PAGLIARA MONICA MARIA	<i>Ottica fisiopatologica I</i>	Contr. sem.
PAGLIEI ANTONIO	<i>Malattie dell'apparato locomotore - tirocinio professionalizzante</i>	Affid. sem.

PAGLIEI ANTONIO	<i>Patologia della mano</i>	Affid. sem.
PALLADINO PAOLO MARIO	<i>Ispezione degli alimenti di origine animale</i>	Contr. sem.
PALLAVICINI FEDERICO	<i>Malattie infettive</i>	Affid. sem.
PALLAVICINI FEDERICO	<i>Malattie infettive - tirocinio professionalizzante</i>	Affid. sem.
PALLINI ROBERTO	<i>Neurochirurgia</i>	Imp. didattico
PALMIERI VINCENZO	<i>L'attività motoria sportiva adattata al disabile</i>	Affid. sem.
PALMIERI VINCENZO	<i>Metodi e didattica delle attività motorie - tirocinio professionalizzante</i>	Affid. sem.
PALOMBI ALEXANDRA	<i>Occupazione in età adulta e geriatria</i>	Contr. sem.
PALOMBI ALEXANDRA	<i>Terapia occupazionale in ortopedia e reumatologia</i>	Contr. sem.
PALUDETTI GAETANO	<i>Otorinolaringoiatria</i>	Imp. didattico
PALUDETTI GAETANO	<i>Otorinolaringoiatria - tirocinio professionalizzante</i>	Imp. didattico
PALUMBO DANIELE	<i>Scienze tecniche mediche applicate - educazione sanitaria e igiene scolastica</i>	Contr. sem.
PANDOLFI FRANCO	<i>Medicina interna</i>	Imp. didattico
PANDOLFI FRANCO	<i>Medicina interna - tirocinio professionalizzante</i>	Imp. didattico
PANE MARIKA	<i>Medicina fisica e riabilitativa</i>	Contr. sem.
PANI GIOVANBATTISTA	<i>Fisiopatologia generale</i>	Affid. sem.
PANI GIOVANBATTISTA	<i>Patologia generale</i>	Affid. sem.
PANI GIOVANBATTISTA	<i>Patologia generale - tirocinio professionalizzante</i>	Affid. sem.
PANI GIOVANBATTISTA	<i>Patologia generale I</i>	Affid. sem.
PAPA ALFREDO	<i>Gastroenterologia - tirocinio professionalizzante</i>	Affid. sem.
PAPA ALFREDO	<i>Medicina interna - tirocinio professionalizzante</i>	Affid. sem.
PAPA VALERIO	<i>Chirurgia d'urgenza</i>	Affid. sem.
PAPA VALERIO	<i>Chirurgia generale - tirocinio professionalizzante</i>	Affid. sem.
PAPACCI PATRIZIA	<i>Pediatria generale e specialistica - tirocinio professionalizzante</i>	Affid. sem.
PAPARATTI MARCO	<i>Statistica medica</i>	Contr. sem.
PAPARELLA PIERLUIGI	<i>Ginecologia e ostetricia</i>	Imp. didattico
PAPARELLA PIERLUIGI	<i>Ginecologia e ostetricia - tirocinio professionalizzante</i>	Imp. didattico
PAPARELLA PIERLUIGI	<i>Ginecologia e ostetricia XIII</i>	Imp. didattico
PAPI MASSIMILIANO	<i>Analisi matematica</i>	Affid. sem.
PAPI MASSIMILIANO	<i>Electric and electronic measures</i>	Affid. sem.
PAPI MASSIMILIANO	<i>Fisica applicata</i>	Affid. sem.
PAPI MASSIMILIANO	<i>Fisica applicata (a beni culturali, ambientali, biologia e medicina)</i>	Affid. sem.
PAPI MASSIMILIANO	<i>Informatica</i>	Affid. sem.
PAPI MASSIMILIANO	<i>Informatics</i>	Affid. sem.
PAPI MASSIMILIANO	<i>Misure elettriche ed elettroniche</i>	Affid. sem.
PAPI MASSIMILIANO	<i>Statistica medica</i>	Affid. sem.
PARADISI GIANCARLO	<i>Ginecologia e ostetricia</i>	Affid. sem.
PARADISI GIANCARLO	<i>Ginecologia e ostetricia - tirocinio professionalizzante</i>	Affid. sem.

PASCALI VINCENZO LORENZO	<i>Assistenza avanzata e responsabilità professionale</i>	Imp. didattico
PASCALI VINCENZO LORENZO	<i>Medicina legale</i>	Imp. didattico
PASCALI VINCENZO LORENZO	<i>Storia della medicina</i>	Imp. didattico
PASINI DANILO	<i>Scienze tecniche in radioterapia</i>	Contr. sem.
PASSALI GIULIO CESARE	<i>Otorinolaringoiatria</i>	Affid. sem.
PASSALI GIULIO CESARE	<i>Otorinolaringoiatria - tirocinio professionalizzante</i>	Affid. sem.
PATAMIA MARIA	<i>Chimica farmaceutica II</i>	Contr. sem.
PATAMIA MARIA	<i>Chimica generale e inorganica</i>	Contr. sem.
PATRASSI MARCO	<i>Scienze della fisioterapia in geriatria</i>	Contr. sem.
PATROCINIO DANILO	<i>Patologie della fluenza verbale, delle funzioni orali e articolatorie</i>	Contr. sem.
PATRONO CARLO	<i>Aspetti diagnostico clinico avanzati e di ricerca su quesiti scientifici specifici della farmacologia</i>	Imp. didattico
PATRONO CARLO	<i>Farmacogenetica</i>	Imp. didattico
PATRONO CARLO	<i>Farmacologia</i>	Imp. didattico
PATRONO CARLO	<i>Farmacologia - tirocinio professionalizzante</i>	Imp. didattico
PEDULLÀ CHIARA	<i>Psicologia di comunità</i>	Contr. sem.
PEDULLÀ CHIARA	<i>Psicologia generale</i>	Contr. sem.
PELARGONIO GEMMA	<i>Metodi e tecniche per lo studio del cuore in età pediatrica</i>	Contr. sem.
PELLEGRINI MARIA GRAZIA	<i>Strategie di sviluppo e valutazione critica del processo assistenziale ostetrico</i>	Contr. sem.
PELLICCIA ANTONIO	<i>Economia aziendale</i>	Contr. sem.
PELLICCIA ANTONIO	<i>Organizzazione aziendale</i>	Contr. sem.
PELO SANDRO	<i>Chirurgia maxillo-facciale</i>	Imp. didattico
PELUCCA MARCO	<i>Procedure in radiodiagnostica</i>	Contr. sem.
PENNESTRÌ FAUSTINO	<i>Diagnostica per immagini cardiovascolari</i>	Affid. sem.
PENNISI ALBERTO MARIANO	<i>Anestesiologia (medicina delle emergenze, catastrofi e calamità ambientali)</i>	Imp. didattico
PERIS KETTY	<i>Malattie cutanee e veneree</i>	Imp. didattico
PERIS KETTY	<i>Malattie cutanee e veneree - tirocinio professionalizzante</i>	Imp. didattico
PERNA FRANCESCO	<i>Elettrofisiologia cardiaca</i>	Contr. sem.
PERRI VINCENZO	<i>Chirurgia generale - tirocinio professionalizzante</i>	Affid. sem.
PERRIA CARLA	<i>Epidemiologia, igiene e problemi prioritari di salute</i>	Contr. sem.
PERSIANI ROBERTO	<i>Chirurgia generale</i>	Imp. didattico
PERSIANI ROBERTO	<i>Chirurgia generale - tirocinio professionalizzante</i>	Imp. didattico
PERSIANI ROBERTO	<i>Chirurgia generale I</i>	Imp. didattico
PERSICILLI SILVIA	<i>Scienze tecniche di biochimica clinica</i>	Affid. sem.
PESCI FURIO	<i>Pedagogia generale e sociale</i>	Affid. ester. sem.
PETRIG ANDREA	<i>Terapia occupazionale nei deficit cognitivi del bambino</i>	Contr. sem.
PETRUCCI GIOVANNA	<i>Farmacologia</i>	Affid. sem.
PETRUCCI GIOVANNA	<i>Farmacologia - rischio chimico</i>	Affid. sem.
PETRUCCI GIOVANNA	<i>Farmacotossicologia</i>	Affid. sem.
PIACENTINI ROBERTO	<i>Fisiologia - tirocinio professionalizzante</i>	Affid. sem.

PIACENTINI ROBERTO	<i>Fisiologia umana</i>	Affid. sem.
PIANTELLI SERGIO	<i>Malattie dell'apparato locomotore - tirocinio professionalizzante</i>	Affid. sem.
PIANTELLI SERGIO	<i>Ortopedia e traumatologia</i>	Affid. sem.
PIAZZINI DIANA BARBARA	<i>Medicina fisica e fisiochinesiterapia</i>	Affid. sem.
PIAZZINI DIANA BARBARA	<i>Medicina riabilitativa nelle patologie cardiorespiratorie</i>	Affid. sem.
PIAZZINI DIANA BARBARA	<i>Medicina riabilitativa nelle patologie neurologiche</i>	Affid. sem.
PIAZZINI DIANA BARBARA	<i>Metodologia delle tecniche</i>	Affid. sem.
PICARDI NICOLA	<i>Diritto del lavoro</i>	Contr. sem.
PICARDI NICOLA	<i>Diritto penale</i>	Contr. sem.
PICARDI NICOLA	<i>Diritto processuale penale</i>	Contr. sem.
PICCARI DANILA	<i>Scienze tecniche in radioterapia</i>	Contr. sem.
PICCININI GIULIA	<i>Metodologia della ricerca in riabilitazione</i>	Contr. sem.
PICCIONI ELISABETTA	<i>Legislazione e deontologia della professione</i>	Contr. sem.
PICCIOTTI PASQUALINA MARIA	<i>Fisiologia della comunicazione</i>	Affid. sem.
PICCIOTTI PASQUALINA MARIA	<i>Foniatra I (patologie del linguaggio in età evolutiva, dell'apprendimento, della fluenza verbale, delle funzioni orali e articolatorie)</i>	Affid. sem.
PICCIOTTI PASQUALINA MARIA	<i>Otorinolaringoiatria - tirocinio professionalizzante</i>	Affid. sem.
PICCIRILLO NICOLA	<i>Malattie del sangue - tirocinio professionalizzante</i>	Affid. sem.
PICCOLI BRUNO	<i>Medicina del lavoro</i>	Imp. didattico
PICCOLI BRUNO	<i>Medicina del lavoro - ergonomia occupazionale II</i>	Imp. didattico
PICCOLI BRUNO	<i>Medicina del lavoro - igiene e prevenzione occupazionale</i>	Imp. didattico
PICCOLI BRUNO	<i>Medicina del lavoro - tirocinio professionalizzante</i>	Imp. didattico
PICONI CORRADO	<i>Fisica applicata</i>	Contr. sem.
PIERCONTI FRANCESCO	<i>Anatomia patologica - tirocinio professionalizzante</i>	Affid. sem.
PIERMARINI MARTA	<i>Inglese di base</i>	Contr. sem.
PIERMATTEI ANGELO	<i>Fisica</i>	Imp. didattico
PIERMATTEI ANGELO	<i>Fisica applicata</i>	Imp. didattico
PIERMATTEI ANGELO	<i>Fisica medica</i>	Imp. didattico
PIERMATTEI ANGELO	<i>Fisica sanitaria</i>	Imp. didattico
PIERMATTEI ANGELO	<i>Fisica sanitaria I</i>	Imp. didattico
PIERMATTEI ANGELO	<i>Fisica sanitaria I diagnostica</i>	Imp. didattico
PIERMATTEI ANGELO	<i>Fisica sanitaria II</i>	Imp. didattico
PIERMATTEI ANGELO	<i>Fisica sanitaria II diagnostica</i>	Imp. didattico
PIERMATTEI ANGELO	<i>Fisica sanitaria II st</i>	Imp. didattico
PIERMATTEI ANGELO	<i>Fisica sanitaria III</i>	Imp. didattico
PIERMATTEI ANGELO	<i>Fisica sanitaria III st</i>	Imp. didattico
PIERMATTEI ANGELO	<i>Fisica sanitaria IV</i>	Imp. didattico
PIERMATTEI ANGELO	<i>Scienze tecniche in fisica sanitaria</i>	Imp. didattico
PIERMATTEI ANGELO	<i>Statistica</i>	Imp. didattico
PIERMATTEI ANGELO	<i>Statistica medica</i>	Imp. didattico
PIERRI ANGELICA	<i>Musicooterapia</i>	Contr. sem.
PIETRANGELI BIANCAMARIA	<i>Igiene generale e applicata - igiene ambientale II</i>	Contr. sem.

PINTUS CLAUDIO	<i>Chirurgia pediatrica infantile</i>	Contr. sem.
PIRAS MARIO	<i>Tecniche riabilitative II in scienze della fisioterapia</i>	Contr. sem.
PIROLI DAVIDE	<i>Chimica farmaceutica I</i>	Contr. sem.
PIRRONTI TOMMASO	<i>Diagnostica per immagini e radioterapia - tirocinio professionalizzante</i>	Imp. didattico
PIRRONTI TOMMASO	<i>Radiologia I</i>	Imp. didattico
PIRRONTI TOMMASO	<i>Radiologia II</i>	Imp. didattico
PIRRONTI TOMMASO	<i>Radiologia odontostomatologica</i>	Imp. didattico
PISTELLI RICCARDO	<i>Malattie dell'apparato respiratorio</i>	Imp. didattico
PISTELLI RICCARDO	<i>Malattie dell'apparato respiratorio - tirocinio professionalizzante</i>	Imp. didattico
PITITTO GIUSEPPE	<i>Scienze tecniche mediche applicate - trattamento effluenti inquinanti I e II</i>	Contr. sem.
PITTIRUTI MAURO	<i>Chirurgia generale - tirocinio professionalizzante</i>	Affid. sem.
PIZZOLI MARIA ASSUNTA	<i>Pedagogia della marginalità e della devianza</i>	Contr. sem.
PLACIDI ELISA	<i>Radioprotezione</i>	Contr. sem.
PODDA MARIA VITTORIA	<i>Fisiologia</i>	Affid. sem.
PODDA MARIA VITTORIA	<i>Fisiologia - tirocinio professionalizzante</i>	Affid. sem.
PODDA MARIA VITTORIA	<i>Fisiologia umana</i>	Affid. sem.
PODDIGHE PASQUALINA	<i>Infermieristica generale I</i>	Contr. sem.
POLA ROBERTO	<i>Medicina interna - tirocinio professionalizzante</i>	Affid. sem.
POLISCA PATRIZIO	<i>Antropologia medica (storia della medicina)</i>	Affid. ester. sem.
POMPILI MAURIZIO	<i>Medicina interna</i>	Imp. didattico
POMPILI MAURIZIO	<i>Medicina interna - tirocinio professionalizzante</i>	Imp. didattico
POMPILI MAURIZIO	<i>Semeiotica medica</i>	Imp. didattico
POMPILI MAURIZIO	<i>Semeiotica medica - tirocinio professionalizzante</i>	Imp. didattico
POMPONI MASSIMILIANO	<i>Psichiatria</i>	Contr. sem.
POMPONI MASSIMILIANO	<i>Tecniche di psicoterapia relazionale ed interpersonale</i>	Contr. sem.
PONTECORVI ALFREDO	<i>Endocrinologia</i>	Imp. didattico
PONTECORVI ALFREDO	<i>Endocrinologia - tirocinio professionalizzante</i>	Imp. didattico
PONTECORVI ALFREDO	<i>Medicina interna</i>	Imp. didattico
PORTO ITALO	<i>Metodi e tecniche in emodinamica II</i>	Contr. sem.
PORZIELLA VENANZIO	<i>Chirurgia toracica - tirocinio professionalizzante</i>	Affid. sem.
POSTERARO BRUNELLA	<i>Batteriologia</i>	Imp. didattico
POSTERARO BRUNELLA	<i>Micologia medica</i>	Imp. didattico
POSTIGLIONE CANDELORO	<i>Abbattimento delle barriere architettoniche</i>	Contr. sem.
POZZI CHRISTIAN	<i>Terapia occupazionale in geriatria</i>	Contr. sem.
POZZI GINO	<i>Medical and health psychology I: foundations</i>	Affid. sem.
POZZI GINO	<i>Psichiatria - tirocinio professionalizzante</i>	Affid. sem.
POZZI GINO	<i>Riabilitazione in psichiatria</i>	Affid. sem.
POZZO CARMELO	<i>Oncologia medica - malattie professionali e tossicologia occupazionale</i>	Contr. sem.
POZZOLI GIACOMO	<i>Farmacologia</i>	Imp. didattico
POZZOLI GIACOMO	<i>Farmacologia - tirocinio professionalizzante</i>	Imp. didattico
POZZOLI GIACOMO	<i>Farmacologia I</i>	Imp. didattico

POZZOLI GIACOMO	<i>Farmacologia e farmacogenomica</i>	Imp. didattico
POZZOLI GIACOMO	<i>Farmacologia generale</i>	Imp. didattico
PRAGLIOLA CLAUDIO	<i>Chirurgia cardiaca - tirocinio professionalizzante</i>	Affid. sem.
PRAGLIOLA CLAUDIO	<i>Sistemi di assistenza cardiocircolatoria meccanica</i>	Affid. sem.
PROIETTI ILARIA	<i>Logopedia generale</i>	Contr. sem.
PROIETTI LUCA	<i>Malattie dell'apparato locomotore</i>	Affid. sem.
PROIETTI LUCA	<i>Malattie dell'apparato locomotore - tirocinio professionalizzante</i>	Affid. sem.
PROIETTI RODOLFO	<i>Anestesiologia</i>	Imp. didattico
PROIETTI RODOLFO	<i>Anestesiologia - tirocinio professionalizzante</i>	Imp. didattico
PROVENZANO CARLO	<i>Patologia clinica</i>	Affid. sem.
PROVENZANO CARLO	<i>Patologia generale - tirocinio professionalizzante</i>	Affid. sem.
PUTZU GLORIA	<i>Analisi dei bisogni formativi e processi di apprendimento nell'adulto</i>	Contr. sem.
PUZZUOLI GIORGIO	<i>Igiene generale e applicata - controllo ufficiale e autocontrollo dei prodotti alimentari</i>	Contr. sem.
QUARANTA GIANLUIGI	<i>Epidemiologia</i>	Affid. sem.
QUARANTA GIANLUIGI	<i>Igiene generale e applicata - normativa alimentare</i>	Affid. sem.
QUARANTA GIANLUIGI	<i>Igiene generale e applicata - tirocinio professionalizzante</i>	Affid. sem.
QUIGLEY MICHELLE	<i>Inglese di base</i>	Contr. sem.
QUIGLEY MICHELLE	<i>Lettura e interpretazione di testi in inglese scientifico</i>	Contr. sem.
QUIGLEY MICHELLE	<i>Lingua e traduzione - lingua inglese</i>	Contr. sem.
QUIGLEY MICHELLE	<i>Lingua inglese</i>	Contr. sem.
QUIGLEY MICHELLE	<i>Seminario di inglese</i>	Contr. sem.
QUIGLEY MICHELLE	<i>Writing scientific articles</i>	Contr. sem.
QUIRINO MICHELA	<i>Oncologia medica</i>	Contr. sem.
RABINI ALESSIA	<i>Medicina riabilitativa nelle patologie cardiovascolari</i>	Affid. sem.
RABINI ALESSIA	<i>Riabilitazione infantile</i>	Affid. sem.
RACIOPPI MARCO	<i>Urologia - tirocinio professionalizzante</i>	Affid. sem.
RAFFAELLI LUCA	<i>Biomateriali dentali</i>	Affid. sem.
RAFFAELLI LUCA	<i>Materiali dentari</i>	Affid. sem.
RAFFAELLI LUCA	<i>Protesi I</i>	Affid. sem.
RAFFAELLI MARCO	<i>Chirurgia generale</i>	Imp. didattico
RAFFAELLI MARCO	<i>Chirurgia generale - tirocinio professionalizzante</i>	Imp. didattico
RANDÒ TERESA	<i>Neuropsicologia generale</i>	Contr. sem.
RANELLETTI FRANCO ORESTE	<i>Il metodo scientifico</i>	Imp. didattico
RANELLETTI FRANCO ORESTE	<i>Istologia</i>	Imp. didattico
RANELLETTI FRANCO ORESTE	<i>Istologia ed embriologia</i>	Imp. didattico
RAPACCINI GIAN LODOVICO	<i>Medicina interna</i>	Imp. didattico
RAPACCINI GIAN LODOVICO	<i>Medicina interna - tirocinio professionalizzante</i>	Imp. didattico
RAPACCINI GIAN LODOVICO	<i>Medicina interna (geriatria)</i>	Imp. didattico
RATTO CARLO	<i>Chirurgia generale - tirocinio professionalizzante</i>	Affid. sem.

REBECCHI MARIA TERESA	<i>Ortottica generale I</i>	Contr. sem.
REBECCHI MARIA TERESA	<i>Scienze della riabilitazione in ortottica</i>	Contr. sem.
REBECCHI MARIA TERESA	<i>Semeiotica avanzata dello strabismo</i>	Contr. sem.
REBUZZI ANTONIO GIUSEPPE	<i>Cardiologia</i>	Imp. didattico
REBUZZI ANTONIO GIUSEPPE	<i>Fisiopatologia del sistema cardio circolatorio</i>	Imp. didattico
REBUZZI ANTONIO GIUSEPPE	<i>Malattie dell'apparato cardiovascolare</i>	Imp. didattico
REBUZZI ANTONIO GIUSEPPE	<i>Malattie dell'apparato cardiovascolare - tirocinio professionalizzante</i>	Imp. didattico
REFOLO PIETRO	<i>Bioetica</i>	Contr. sem.
REGA MARIA LUISA	<i>Infermieristica basata su prove di efficacia</i>	Contr. sem.
REGA MARIA LUISA	<i>Metodologia della ricerca in ambito infermieristico e ostetrico</i>	Contr. sem.
REGA MARIA LUISA	<i>Nursing practice I</i>	Contr. sem.
REGA MARIA LUISA	<i>Scienze infermieristiche ostetriche-ginecologiche XIII</i>	Contr. sem.
RENDELI CLAUDIA	<i>Pediatria generale e specialistica</i>	Affid. sem.
RESTA ANTONIO	<i>Tecniche di igiene orale professionale III</i>	Contr. sem.
RESTUCCIA DOMENICO	<i>Neurologia</i>	Affid. sem.
REVELLI LUCA	<i>Chirurgia generale - tirocinio professionalizzante</i>	Affid. sem.
REVELLI LUCA	<i>Medicina per manager</i>	Affid. sem.
REVELLI LUCA	<i>Semeiotica chirurgica - tirocinio professionalizzante</i>	Affid. sem.
RIA FRANCESCO	<i>Immunologia e immunopatologia</i>	Imp. didattico
RIA FRANCESCO	<i>Patologia generale</i>	Imp. didattico
RIA FRANCESCO	<i>Patologia generale I</i>	Imp. didattico
RICCARDI RICCARDO	<i>Pediatria generale e specialistica</i>	Imp. didattico
RICCI DANIELA	<i>Neuropsichiatria infantile</i>	Contr. sem.
RICCI ENZO	<i>Neurologia</i>	Imp. didattico
RICCI ENZO	<i>Neurologia - tirocinio professionalizzante</i>	Imp. didattico
RICCI RICCARDO	<i>Anatomia patologica - tirocinio professionalizzante</i>	Affid. sem.
RICCI VALERIO	<i>Aspetti diagnostico clinico avanzati di ricerca su quesiti scientifici della psichiatria</i>	Contr. sem.
RICCI VALERIO	<i>Elementi di psichiatria sociale</i>	Contr. sem.
RICCIARDI GUALTIERO	<i>Igiene generale e applicata</i>	Imp. didattico
RICCIARDI GUALTIERO	<i>Igiene generale e applicata - programmazione sanitaria</i>	Imp. didattico
RICCIARDI GUALTIERO	<i>Igiene generale e applicata - tirocinio professionalizzante</i>	Imp. didattico
RICCIARDI GUALTIERO	<i>Ingegneria economico gestionale</i>	Imp. didattico
RICCIARDI GUALTIERO	<i>Risk management, safety and health</i>	Imp. didattico
RICCIARDI GUALTIERO	<i>Strategie e politiche delle aziende sanitarie</i>	Imp. didattico
RICCIONI MARIA ELENA	<i>Chirurgia generale - tirocinio professionalizzante</i>	Affid. sem.
RICERCA BIANCA MARIA	<i>Malattie del sangue - tirocinio professionalizzante</i>	Affid. sem.
RIGHINO ELISABETTA	<i>Elementi di psichiatria sociale</i>	Contr. sem.
RIGHINO ELISABETTA	<i>Psicologia generale</i>	Contr. sem.
RINALDI LUCIO	<i>Psichiatria</i>	Affid. sem.
RINALDI LUCIO	<i>Psichiatria - tirocinio professionalizzante</i>	Affid. sem.
RINALDI LUCIO	<i>Psicoterapia in psichiatria</i>	Affid. sem.
RINALDI SILVIA	<i>Metodologia epidemiologica e biostatistica</i>	Contr. sem.

RINDI GUIDO	<i>Anatomia patologica</i>	Imp. didattico
RINDI GUIDO	<i>Anatomia patologica I</i>	Imp. didattico
RINDI GUIDO	<i>Anatomia patologica II</i>	Imp. didattico
RINELLI ALESSANDRO	<i>Scienze tecniche di anatomia patologica microscopica e immunoistochimica</i>	Contr. sem.
RIPOLI CRISTIAN	<i>Fisiologia - tirocinio professionalizzante</i>	Affid. sem.
RIPOLI CRISTIAN	<i>Fisiologia I</i>	Affid. sem.
RIZZI FRANCESCA	<i>Scienze infermieristiche ostetriche- ginecologiche III</i>	Contr. sem.
ROBUSTO DARIO	<i>Scienze infermieristiche generali</i>	Contr. sem.
ROCCA BIANCA CRISTINA	<i>Cosmetologia applicata II</i>	Affid. sem.
ROCCA BIANCA CRISTINA	<i>Farmacologia - tirocinio professionalizzante</i>	Affid. sem.
ROCCA BIANCA CRISTINA	<i>Farmacologia applicata I</i>	Affid. sem.
ROMAGNOLI COSTANTINO	<i>Pediatria generale e specialistica</i>	Imp. didattico
ROMANO ANTONINO	<i>Medicina interna - tirocinio professionalizzante</i>	Imp. didattico
ROMANO NICLA	<i>Anatomia comparata</i>	Affid. ester. sem.
ROMEO DOMENICO MARCO MAURIZIO	<i>Neuropsichiatria infantile</i>	Contr. sem.
ROMEO DOMENICO MARCO MAURIZIO	<i>Neuropsichiatria infantile VII</i>	Contr. sem.
ROMEO DOMENICO MARCO MAURIZIO	<i>Neuropsichiatria infantile X</i>	Contr. sem.
RONCONI ANGELA	<i>Diritto del lavoro</i>	Contr. sem.
RONCONI GIANPAOLO	<i>L'esame obiettivo in riabilitazione</i>	Contr. sem.
RONCONI GIANPAOLO	<i>Medicina fisica</i>	Contr. sem.
RONCONI GIANPAOLO	<i>Terapia fisica e strumentale</i>	Contr. sem.
ROSATI PAOLO	<i>Ginecologia e ostetricia</i>	Affid. sem.
ROSATI PAOLO	<i>Ginecologia e ostetricia - tirocinio professionalizzante</i>	Affid. sem.
ROSICA FABRIZIO	<i>ECMO veno-arterioso intra ed extra ospedaliero</i>	Contr. sem.
ROSICA FABRIZIO	<i>Organizzazione e regolamentazione della professione</i>	Contr. sem.
ROSSETTI DIANA VALERIA	<i>Biologia</i>	Contr. sem.
ROSSI ELENA	<i>Malattie del sangue - tirocinio professionalizzante</i>	Affid. sem.
ROSSI FRANCESCA	<i>Strategie di sviluppo dei processi assistenziali infermieristici</i>	Contr. sem.
ROSSI GIACOMO	<i>Tecnologia di laboratorio</i>	Contr. sem.
ROSSI MARCO	<i>Anestesiologia</i>	Imp. didattico
ROSSI MARCO	<i>Anestesiologia - tirocinio professionalizzante</i>	Imp. didattico
ROSSI MARCO	<i>Emergenze cardiorespiratorie</i>	Imp. didattico
ROSSI MARCO	<i>Tecniche di depurazione extracorporea</i>	Imp. didattico
ROSSI RICCARDO	<i>Medicina legale</i>	Affid. sem.
ROSSI IOMMETTI PIERFRANCESCO	<i>Protesi IV</i>	Contr. sem.
ROSSINI PAOLO MARIA	<i>Neurologia</i>	Imp. didattico
ROSSINI PAOLO MARIA	<i>Neurologia - tirocinio professionalizzante</i>	Imp. didattico
ROSSODIVITA AURORA NATALIA	<i>Auxologia</i>	Affid. sem.
ROSSODIVITA AURORA NATALIA	<i>Pediatria generale e specialistica - tirocinio professionalizzante</i>	Affid. sem.

ROTA ARIANNA	<i>Tecniche riabilitative corporee e motorie</i>	Contr. sem.
ROTA ARIANNA	<i>Tecniche riabilitative teatrali e musicali</i>	Contr. sem.
ROTA CARLO ANTONIO	<i>Fisiopatologia endocrina e del metabolismo</i>	Contr. sem.
RUBINI ADA	<i>Scienze infermieristiche ostetriche-ginecologiche V</i>	Contr. sem.
RUBINI ANNA	<i>Infermieristica clinica chirurgia</i>	Contr. sem.
RUBINI ANNA	<i>Organizzazione professionale e valutazione qualità assistenza</i>	Contr. sem.
RUBINI ANNA	<i>Scienze infermieristiche generali - tirocinio professionalizzante</i>	Contr. sem.
RUBINO PASQUALE	<i>Statistica medica</i>	Contr. sem.
RUBINO PASQUALE	<i>Statistica sanitaria</i>	Contr. sem.
RUFINI VITTORIA	<i>Medicina nucleare</i>	Imp. didattico
RUFINI VITTORIA	<i>Medicina nucleare IV</i>	Imp. didattico
RUGGERI GIUSEPPE	<i>Psicologia clinica</i>	Imp. didattico
RUGGERI GIUSEPPE	<i>Psicologia clinica - tirocinio professionalizzante</i>	Imp. didattico
RUGGERI GIUSEPPE	<i>Psicologia generale</i>	Imp. didattico
RUGGIERO ANTONIO	<i>Elementi di pediatria e metodi per l'attività motoria nell'infanzia</i>	Affid. sem.
RUSSO GIOVANNI	<i>Scienze fisioterapiche II</i>	Contr. sem.
RUSSO ROBERTO	<i>Programmazione e gestione dei servizi sanitari</i>	Contr. sem.
RUSSO VITTORIO	<i>Infermieristica clinica II</i>	Contr. sem.
RUSSO VITTORIO	<i>Infermieristica clinica cronicità e cure fine vita</i>	Contr. sem.
SACCHINI DARIO	<i>Bioetica</i>	Affid. sem.
SACCHINI DARIO	<i>Ethical principles for undergraduate students</i>	Affid. sem.
SACCHINI DARIO	<i>Storia della medicina</i>	Affid. sem.
SACCO EMILIO	<i>Urologia</i>	Contr. sem.
SALERNI ANNABELLA	<i>Anatomo-fisiologia della muscolatura oculare estrinseca</i>	Contr. sem.
SALGARELLO MARZIA	<i>Chirurgia plastica</i>	Affid. sem.
SALGARELLO MARZIA	<i>Chirurgia plastica - tirocinio professionalizzante</i>	Affid. sem.
SALGARELLO TOMMASO	<i>Semeiotica I</i>	Contr. sem.
SALI MICHELA	<i>Microbiologia clinica</i>	Affid. sem.
SALLUSTIO GIUSEPPINA	<i>Diagnostica per immagini cardiovascolari</i>	Imp. didattico
SALLUSTIO GIUSEPPINA	<i>Diagnostica per immagini e radioprotezione</i>	Imp. didattico
SALLUSTIO GIUSEPPINA	<i>Radiologia IV</i>	Imp. didattico
SALLUSTIO GIUSEPPINA	<i>Radiologia anatomia radiologica integrata I b diagnostica</i>	Imp. didattico
SALLUSTIO GIUSEPPINA	<i>Radiologia anatomia radiologica integrata II diagnostica</i>	Imp. didattico
SALVATORI LEONARDO	<i>Istituzioni di diritto pubblico - legislazione sanitaria</i>	Contr. sem.
SALVATORI MASSIMO	<i>Diagnostica per immagini e radioterapia</i>	Affid. sem.
SALVATORI MASSIMO	<i>Diagnostica per immagini e radioterapia - tirocinio professionalizzante</i>	Affid. sem.
SALVATORI MASSIMO	<i>Medicina nucleare II</i>	Affid. sem.
SALVATORI MASSIMO	<i>Medicina nucleare III</i>	Affid. sem.
SALVATORI MASSIMO	<i>Radioprotezione</i>	Affid. sem.
SANDRONI CLAUDIO	<i>Anestesiologia</i>	Affid. sem.

SANGIORGI EUGENIO	<i>Genetica generale</i>	Affid. sem.
SANGIORGI EUGENIO	<i>Genetica medica</i>	Affid. sem.
SANGIORGI EUGENIO	<i>Genetica medica - tirocinio professionalizzante</i>	Affid. sem.
SANGUINETTI MAURIZIO	<i>Microbiologia</i>	Imp. didattico
SANGUINETTI MAURIZIO	<i>Microbiologia e microbiologia clinica</i>	Imp. didattico
SANGUINETTI MAURIZIO	<i>Microbiologia generale</i>	Imp. didattico
SANNA TOMMASO	<i>Cardiologia</i>	Affid. sem.
SANNA TOMMASO	<i>Fisiologia</i>	Affid. sem.
SANTANGELO ROSARIA	<i>Microbiologia e microbiologia clinica</i>	Affid. sem.
SANTANGELO ROSARIA	<i>Virologia</i>	Affid. sem.
SANTANGELO ROSARIA	<i>Virologia medica</i>	Affid. sem.
SANTINI STEFANO ANGELO	<i>Biochimica</i>	Affid. sem.
SANTINI STEFANO ANGELO	<i>Chimica e biochimica</i>	Affid. sem.
SANTOLILQUIDO ANGELO	<i>Angiologia medica - tirocinio professionalizzante</i>	Affid. sem.
SANTOLILQUIDO ANGELO	<i>Evidence based medicine (medicina interna)</i>	Affid. sem.
SANTOLILQUIDO ANGELO	<i>Medicina interna</i>	Affid. sem.
SANTOLILQUIDO ANGELO	<i>Semeiotica medica - tirocinio professionalizzante</i>	Affid. sem.
SANTONOCITO CONCETTA	<i>Biologia molecolare e biotecnologie ricombinanti</i>	Affid. sem.
SANTORO GENNARO	<i>Trapianto cardiaco</i>	Contr. sem.
SANTORO PAOLO EMILIO	<i>Medicina del lavoro - ergonomia occupazionale I e patologie connesse</i>	Contr. sem.
SARACENI FERDINANDO	<i>Psicologia clinica</i>	Contr. sem.
SARTINI BARBARA	<i>Tecniche riabilitative artistiche e grafiche</i>	Contr. sem.
SASSO FRANCESCO	<i>Urologia - tirocinio professionalizzante</i>	Affid. sem.
SAVINO GUSTAVO	<i>Ambliopia</i>	Affid. sem.
SAVINO GUSTAVO	<i>Malattie dell'apparato visivo</i>	Affid. sem.
SAVINO GUSTAVO	<i>Malattie dell'apparato visivo - tirocinio professionalizzante</i>	Affid. sem.
SAVINO GUSTAVO	<i>Patologia oculare III</i>	Affid. sem.
SCAMBIA GIOVANNI	<i>Ginecologia e ostetricia</i>	Imp. didattico
SCAMBIA GIOVANNI	<i>Ginecologia e ostetricia - tirocinio professionalizzante</i>	Imp. didattico
SCAPIGLIATI ANDREA	<i>Anestesiologia</i>	Affid. sem.
SCAPIGLIATI ANDREA	<i>Tecniche di circolazione extracorporea</i>	Affid. sem.
SCARANO EMANUELE	<i>Otorinolaringoiatria - tirocinio professionalizzante</i>	Affid. sem.
SCATENA ROBERTO	<i>Biochimica</i>	Imp. didattico
SCATENA ROBERTO	<i>Biologia molecolare</i>	Imp. didattico
SCELSI SILVIA	<i>Valutazione critica del processo diagnostico infermieristico</i>	Contr. sem.
SCESA CARLA	<i>Chimica dei prodotti cosmetici</i>	Contr. sem.
SCHIAVINO DOMENICO	<i>Medicina interna</i>	Imp. didattico
SCHIAVINO DOMENICO	<i>Medicina interna - tirocinio professionalizzante</i>	Imp. didattico
SCHIAVONI GIOVANNI	<i>Malattie dell'apparato cardiovascolare</i>	Imp. didattico
SCHIAVONI GIOVANNI	<i>Malattie dell'apparato cardiovascolare - tirocinio professionalizzante</i>	Imp. didattico
SCHINZARI GIOVANNI	<i>Oncologia medica</i>	Contr. sem.
SCHINZARI GIOVANNI	<i>Oncologia medica - malattie professionali e tossicologia occupazionale</i>	Contr. sem.

SCICCHITANO BIANCA MARIA	<i>Heart: histology</i>	Affid. sem.
SCICCHITANO BIANCA MARIA	<i>Histology and general embryology</i>	Affid. sem.
SCICCHITANO BIANCA MARIA	<i>Istologia - tirocinio professionalizzante</i>	Affid. sem.
SCICCHITANO BIANCA MARIA	<i>Skeletal-muscle system: histology</i>	Affid. sem.
SCIRPA PAOLO	<i>Ginecologia e ostetricia</i>	Imp. didattico
SCIRPA PAOLO	<i>Ginecologia e ostetricia - tirocinio professionalizzante</i>	Imp. didattico
SCIRPA PAOLO	<i>Ginecologia e ostetricia XI</i>	Imp. didattico
SCORCELLETTI LEONARDO	<i>Epidemiologia, igiene e problemi prioritari di salute</i>	Contr. sem.
SCUPOLA ANDREA	<i>Semeiotica II</i>	Contr. sem.
SECCIA ANTONIO	<i>Chirurgia plastica</i>	Contr. sem.
SELVAGGI LUIGI	<i>Ginecologia e ostetricia</i>	Contr. sem.
SENATI MASSIMO	<i>Medicina legale</i>	Contr. sem.
SENSI FLAVIO	<i>Organizzazione aziendale</i>	Contr. sem.
SERGI BRUNO	<i>Otorinolaringoiatria - tirocinio professionalizzante</i>	Affid. sem.
SERGI BRUNO	<i>Terapia protesica della sordità ed impianti cocleari</i>	Affid. sem.
SERGIO SILVIA	<i>Bioingegneria</i>	Contr. sem.
SERINI SIMONA	<i>Fisiopatologia generale</i>	Affid. sem.
SERINI SIMONA	<i>Patologia generale</i>	Affid. sem.
SERINI SIMONA	<i>Patologia generale - tirocinio professionalizzante</i>	Affid. sem.
SERRICCHIO MICHELE LORENZO	<i>Medicina interna</i>	Affid. sem.
SERRICCHIO MICHELE LORENZO	<i>Medicina interna - tirocinio professionalizzante</i>	Affid. sem.
SERVIDEI SERENELLA	<i>Neurofisiologia</i>	Imp. didattico
SERVIDEI SERENELLA	<i>Neurologia</i>	Imp. didattico
SERVIDEI SERENELLA	<i>Neurologia - tirocinio professionalizzante</i>	Imp. didattico
SERVIDEI SERENELLA	<i>Neuropsicologia clinica</i>	Imp. didattico
SESTITO ALFONSO	<i>Metodi e tecniche di elettrocardiografia</i>	Affid. sem.
SEVERINI GABRIELE	<i>Riabilitazione dell'adulto</i>	Contr. sem.
SEZZATINI ROMINA	<i>Microbiologia generale</i>	Contr. sem.
SGADARI ANTONIO	<i>Elementi di geriatria e metodi per l'attività motoria nell'anziano</i>	Affid. sem.
SGADARI ANTONIO	<i>Medicina interna - tirocinio professionalizzante</i>	Affid. sem.
SGAMBATO ALESSANDRO	<i>Fisiopatologia</i>	Imp. didattico
SGAMBATO ALESSANDRO	<i>Fisiopatologia generale</i>	Imp. didattico
SGAMBATO ALESSANDRO	<i>Immunologia e immunopatologia</i>	Imp. didattico
SGAMBATO ALESSANDRO	<i>Metodologie molecolari in patologia clinica</i>	Imp. didattico
SGAMBATO ALESSANDRO	<i>Patologia e fisiopatologia generale</i>	Imp. didattico
SGAMBATO ALESSANDRO	<i>Patologia generale</i>	Imp. didattico
SGAMBATO ALESSANDRO	<i>Patologia generale II</i>	Imp. didattico
SGAMBATO ALESSANDRO	<i>Patologia molecolare</i>	Imp. didattico
SGAMBATO ALESSANDRO	<i>Terapia genica</i>	Imp. didattico
SGANGA GABRIELE	<i>Chirurgia generale</i>	Imp. didattico
SGANGA GABRIELE	<i>Chirurgia generale - tirocinio professionalizzante</i>	Imp. didattico
SGANGA GABRIELE	<i>Chirurgia generale I</i>	Imp. didattico
SGUERA ANNA	<i>Infermieristica pediatrica</i>	Contr. sem.

SICA GIGLIOLA	<i>Aspetti diagnostico clinico avanzati e di ricerca su quesiti scientifici specifici dell'istologia</i>	Imp. didattico
SICA GIGLIOLA	<i>Aspetti diagnostico clinico avanzati e di ricerca su quesiti scientifici specifici dell'istologia/embriologia</i>	Imp. didattico
SICA GIGLIOLA	<i>Description of students evaluation and examination methods</i>	Imp. didattico
SICA GIGLIOLA	<i>Heart: embryology</i>	Imp. didattico
SICA GIGLIOLA	<i>Heart: histology</i>	Imp. didattico
SICA GIGLIOLA	<i>Histology and general embryology</i>	Imp. didattico
SICA GIGLIOLA	<i>Istologia</i>	Imp. didattico
SICA GIGLIOLA	<i>Skeletal-muscle system: embryology</i>	Imp. didattico
SICA GIGLIOLA	<i>Skeletal-muscle system: histology</i>	Imp. didattico
SICA SIMONA	<i>Malattie del sangue</i>	Imp. didattico
SICA SIMONA	<i>Malattie del sangue - tirocinio professionalizzante</i>	Imp. didattico
SICA SIMONA	<i>Malattie del sangue e medicina trasfusionale</i>	Imp. didattico
SIGISMONDI MAURIZIO	<i>Conservativa I</i>	Contr. sem.
SIGISMONDI MAURIZIO	<i>Conservativa II</i>	Contr. sem.
SIGISMONDI MAURIZIO	<i>Odontoiatria preventiva e di comunità</i>	Contr. sem.
SILVERI MARIA CATERINA	<i>Neurologia</i>	Affid. sem.
SILVERI MARIA CATERINA	<i>Neuropsicologia</i>	Affid. sem.
SILVERI MARIA CATERINA	<i>Neuropsicologia e neurolinguistica</i>	Affid. sem.
SILVESTRI GABRIELLA	<i>Neurologia</i>	Affid. sem.
SILVESTRINI ANDREA	<i>Biochimica</i>	Affid. sem.
SILVESTRINI ANDREA	<i>Chimica generale e inorganica</i>	Affid. sem.
SILVESTRINI ANDREA	<i>Chimica generale e inorganica (biochimica)</i>	Affid. sem.
SMANIOTTO DANIELA	<i>Radiobiologia medica applicata alla radioterapia</i>	Affid. sem.
SMANIOTTO DANIELA	<i>Radioterapia</i>	Affid. sem.
SNIDER FRANCESCO	<i>Chirurgia vascolare</i>	Imp. didattico
SNIDER FRANCESCO	<i>Chirurgia vascolare - tirocinio professionalizzante</i>	Imp. didattico
SODO EUGENIO	<i>Controllo di qualità chimico dei prodotti cosmetici</i>	Contr. sem.
SOFO LUIGI	<i>Chirurgia generale</i>	Imp. didattico
SOFO LUIGI	<i>Chirurgia generale - tirocinio professionalizzante</i>	Imp. didattico
SOLLAZZI LILIANA	<i>Anestesiologia</i>	Imp. didattico
SOLLAZZI LILIANA	<i>Anestesiologia - tirocinio professionalizzante</i>	Imp. didattico
SOLLAZZI LILIANA	<i>Anestesiologia e terapia antalgica</i>	Imp. didattico
SOLLAZZI LILIANA	<i>Medicina urgenza e rianimazione</i>	Imp. didattico
SOMMA FRANCESCO	<i>Endodonzia I</i>	Imp. didattico
SOMMA FRANCESCO	<i>Endodonzia II</i>	Imp. didattico
SOMMA FRANCESCO	<i>Odontoiatria conservatrice e endodonzia II</i>	Imp. didattico
SORÀ FEDERICA	<i>Malattie del sangue - tirocinio professionalizzante</i>	Affid. sem.
SOTGIU MARIO	<i>Scienze tecniche di immunoematologia</i>	Contr. sem.
SPAGNOLI MARIO	<i>Informatica</i>	Contr. sem.
SPAGNOLI MARIO	<i>Sistemi di elaborazione delle immagini</i>	Contr. sem.
SPAGNOLO ANTONIO GIOACCHINO	<i>Bioetica</i>	Imp. didattico

SPAGNOLO ANTONIO GIOACCHINO	<i>Bioetica (medicina legale)</i>	Imp. didattico
SPAGNOLO ANTONIO GIOACCHINO	<i>Bioetica clinica</i>	Imp. didattico
SPAGNOLO ANTONIO GIOACCHINO	<i>Etica e bioetica clinica</i>	Imp. didattico
SPALEK RENATA	<i>Ergonomia applicata all'attività umana</i>	Contr. sem.
SPANU TERESA	<i>Batteriologia medica</i>	Imp. didattico
SPANU TERESA	<i>Microbiologia clinica</i>	Imp. didattico
SPANU TERESA	<i>Microbiologia e microbiologia clinica</i>	Imp. didattico
SPECA STEFANIA	<i>Diagnostica per immagini e radioterapia</i>	Imp. didattico
SPECA STEFANIA	<i>Diagnostica per immagini e radioterapia - tirocinio professionalizzante</i>	Imp. didattico
SPECA STEFANIA	<i>Neuroradiologia - tirocinio professionalizzante</i>	Imp. didattico
SPECCHIA ALESSANDRO	<i>Classificazione internazionale della salute e della disabilità in riabilitazione</i>	Contr. sem.
SPECCHIA ALESSANDRO	<i>Medicina riabilitativa nelle patologie cardiorespiratorie</i>	Contr. sem.
SPECCHIA MARIA LUCIA	<i>Igiene generale e applicata - tirocinio professionalizzante</i>	Affid. sem.
SPECCHIA MARIA LUCIA	<i>Statistica</i>	Affid. sem.
SPECCHIA MARIA LUCIA	<i>Statistica medica</i>	Affid. sem.
SPECCHIA MARIA LUCIA	<i>Statistica sanitaria</i>	Affid. sem.
SPEDICATO MARIA ROSARIA	<i>Comprensione dei comportamenti e dei principali processi che influenzano l'educazione</i>	Contr. sem.
STAITI DOMENICO	<i>Igiene del lavoro</i>	Affid. sem.
STAITI DOMENICO	<i>Medicina del lavoro</i>	Affid. sem.
STAITI DOMENICO	<i>Medicina del lavoro - sociologia dell'ambiente e del territorio</i>	Affid. sem.
STEFANINI MARIA CHIARA	<i>Neuropsichiatria infantile - tirocinio professionalizzante</i>	Affid. sem.
STEFANINI MARIA CHIARA	<i>Neuropsichiatria infantile VI</i>	Affid. sem.
STIGLIANO EGIDIO	<i>Scienze tecniche di anatomia patologica macroscopica</i>	Contr. sem.
STIGLIANO EGIDIO	<i>Scienze tecniche di anatomia patologica microscopica e immunoistochimica</i>	Contr. sem.
STORTI SERGIO	<i>Ematologia</i>	Imp. didattico
STORTI SERGIO	<i>Malattie del sangue e medicina trasfusionale</i>	Imp. didattico
STRANO ROSSI SABINA	<i>Medicina legale</i>	Affid. sem.
STURLA MARCELLA	<i>Chirurgia plastica - tirocinio professionalizzante</i>	Affid. sem.
SUMMARIA VINCENZO	<i>Radiodiagnostica</i>	Affid. sem.
SURBONE ANTONELLA	<i>Bioetica</i>	Contr. sem.
SURBONE ANTONELLA	<i>Etica e bioetica clinica</i>	Contr. sem.
SUSCA FLORA	<i>Inglese di base</i>	Contr. sem.
SUSCA FLORA	<i>Inglese scientifico</i>	Contr. sem.
TABOLACCI ELISABETTA	<i>Genetica applicata</i>	Affid. sem.
TABOLACCI ELISABETTA	<i>Genetica medica</i>	Affid. sem.
TABOLACCI ELISABETTA	<i>Genetica medica - tirocinio professionalizzante</i>	Affid. sem.
TABOLACCI ELISABETTA	<i>Genetica medica II</i>	Affid. sem.

TACCARDO GIUSEPPE	<i>Malattie dell'apparato locomotore - tirocinio professionalizzante</i>	Affid. sem.
TACCARDO GIUSEPPE	<i>Ortopedia pediatrica</i>	Affid. sem.
TACCHINO ROBERTO MARIA	<i>Chirurgia generale - tirocinio professionalizzante</i>	Affid. sem.
TAFANI ALESSIA	<i>Analisi dell'occupazione</i>	Contr. sem.
TAFANI ALESSIA	<i>Modelli e scale di valutazione in terapia occupazionale</i>	Contr. sem.
TAFANI ALESSIA	<i>Scienze della riabilitazione in terapia occupazionale</i>	Contr. sem.
TAFANI ALESSIA	<i>Tecniche di documentazione in terapia occupazionale</i>	Contr. sem.
TALUCCI CARLO	<i>Storia della medicina</i>	Contr. sem.
TAMBURRELLI FRANCESCO CIRO	<i>Malattie dell'apparato locomotore</i>	Affid. sem.
TAMBURRELLI FRANCESCO CIRO	<i>Malattie dell'apparato locomotore - tirocinio professionalizzante</i>	Affid. sem.
TAMBURRELLI FRANCESCO CIRO	<i>Patologia del rachide</i>	Affid. sem.
TAMBURRINI ENRICA	<i>Malattie infettive</i>	Imp. didattico
TAMBURRINI ENRICA	<i>Malattie infettive - tirocinio professionalizzante</i>	Imp. didattico
TAMBURRINI GIANPIERO	<i>Neurochirurgia - tirocinio professionalizzante</i>	Affid. sem.
TARTAGLINI DANIELA	<i>Organizzazione dei processi assistenziali infermieristici</i>	Contr. sem.
TARTAGLIONE RAFFAELE	<i>Malattie del sangue - tirocinio professionalizzante</i>	Affid. sem.
TARTAGLIONE TOMMASO	<i>Diagnostica per immagini e radioterapia</i>	Affid. sem.
TARTAGLIONE TOMMASO	<i>Neuroradiologia - tirocinio professionalizzante</i>	Affid. sem.
TARTAGLIONE TOMMASO	<i>Radiologia anatomia radiologica integrata</i>	Affid. sem.
TAVAZZI BARBARA	<i>Biochimica</i>	Imp. didattico
TAVAZZI BARBARA	<i>Chemistry/biochemistry</i>	Imp. didattico
TAVAZZI BARBARA	<i>Heart: biochemistry</i>	Imp. didattico
TAVAZZI BARBARA	<i>Laboratorio di biochimica e biologia molecolare</i>	Imp. didattico
TAVAZZI BARBARA	<i>Skeletal-muscle system: biochemistry</i>	Imp. didattico
TAVIAN DANIELA	<i>Biochimica generale e dello sport</i>	Affid. sem.
TAZZA LUIGI	<i>Chirurgia generale - tirocinio professionalizzante</i>	Affid. sem.
TAZZA LUIGI	<i>Chirurgia sostitutiva e dei trapianti d'organo</i>	Affid. sem.
TAZZA LUIGI	<i>Medicina interna e nefrologia</i>	Affid. sem.
TEOFILI LUCIANA	<i>Ematologia</i>	Affid. sem.
TEOFILI LUCIANA	<i>Malattie del sangue - tirocinio professionalizzante</i>	Affid. sem.
TERRIBILE DANIELA	<i>Chirurgia generale - tirocinio professionalizzante</i>	Affid. sem.
TERRIBILE DANIELA	<i>Percorso senologico</i>	Affid. sem.
TERRITI CLAUDIO	<i>Protesi arto inferiore</i>	Contr. sem.
TERRITI CLAUDIO	<i>Protesi del piede</i>	Contr. sem.
TERRITI GIANCLAUDIO	<i>Protesi cosmetiche e fisiognomiche</i>	Contr. sem.
TERRITI GIANCLAUDIO	<i>Tecnologie dei materiali e sistemi di lavorazione</i>	Contr. sem.

TESTA ANTONIA CARLA	<i>Ginecologia e ostetricia - tirocinio professionalizzante</i>	Affid. sem.
TIBERI LICIA	<i>Tecnologia, formulazione e produzione dei prodotti cosmetici</i>	Contr. sem.
TIZIANO FRANCESCO DANILO	<i>Genetica applicata</i>	Affid. sem.
TIZIANO FRANCESCO DANILO	<i>Genetica medica</i>	Affid. sem.
TIZIANO FRANCESCO DANILO	<i>Genetica medica - tirocinio professionalizzante</i>	Affid. sem.
TOESCA DI CASTELLAZZO AMELIA	<i>Anatomia</i>	Imp. didattico
TOESCA DI CASTELLAZZO AMELIA	<i>Anatomia I</i>	Imp. didattico
TOESCA DI CASTELLAZZO AMELIA	<i>Anatomia clinica</i>	Imp. didattico
TOESCA DI CASTELLAZZO AMELIA	<i>Anatomia umana</i>	Imp. didattico
TOESCA DI CASTELLAZZO AMELIA	<i>Heart: anatomy</i>	Imp. didattico
TOMASSI DOMENICO	<i>Tecniche di igiene orale e professionale II</i>	Contr. sem.
TONDI PAOLO	<i>Angiologia medica</i>	Imp. didattico
TONDI PAOLO	<i>Angiologia medica - tirocinio professionalizzante</i>	Imp. didattico
TONDI PAOLO	<i>Medicina interna</i>	Imp. didattico
TONDI PAOLO	<i>Medicina interna - tirocinio professionalizzante</i>	Imp. didattico
TONIONI FEDERICO	<i>Psichiatria - tirocinio professionalizzante</i>	Affid. sem.
TONIONI FEDERICO	<i>Psicologia generale</i>	Affid. sem.
TONIONI FEDERICO	<i>Riabilitazione psichiatrica nelle dipendenze da sostanze</i>	Affid. sem.
TORLONE GAETANO	<i>Bioetica</i>	Contr. sem.
TORRESETTI SARA	<i>Regolamento esercizio professionale e deontologico</i>	Contr. sem.
TORRETTA CLAUDIA	<i>Promozione ed educazione alla salute alla famiglia e alla comunità</i>	Contr. sem.
TORRICE MARIAPIA	<i>Scienze della fisioterapia nelle patologie cardiorespiratorie</i>	Contr. sem.
TORRIOLI MARIA GIULIA	<i>Neuropsichiatria infantile</i>	Imp. didattico
TORRIOLI MARIA GIULIA	<i>Neuropsichiatria infantile - tirocinio professionalizzante</i>	Imp. didattico
TORTORELLI ANTONIO PIO	<i>Chirurgia generale II</i>	Contr. sem.
TOZZI CLAUDIO	<i>Scienze fisioterapiche III</i>	Contr. sem.
TRAISCI EMMA	<i>Bioetica</i>	Contr. sem.
TRANI CARLO	<i>Emergenze cardiorespiratorie</i>	Affid. sem.
TRAPANI VALENTINA	<i>Patologia generale</i>	Contr. sem.
TRAPANI VALENTINA	<i>Patologia molecolare</i>	Contr. sem.
TRINGALI ANDREA	<i>Chirurgia generale - tirocinio professionalizzante</i>	Affid. sem.
TRINGALI GIUSEPPE	<i>Farmacologia</i>	Affid. sem.
TRINGALI GIUSEPPE	<i>Farmacologia - tirocinio professionalizzante</i>	Affid. sem.
TRINGALI GIUSEPPE	<i>Medicina per manager</i>	Affid. sem.
TROIANI DIANA	<i>Fisiologia</i>	Imp. didattico
TROIANI DIANA	<i>Fisiologia della nutrizione</i>	Imp. didattico

TSIOPOULOS VASILEIOS	<i>Terapia chirurgica della cardiopatia ischemica</i>	Contr. sem.
TULLI ANTONIO	<i>Malattie dell'apparato locomotore</i>	Affid. sem.
TULLI ANTONIO	<i>Malattie dell'apparato locomotore - tirocinio professionalizzante</i>	Affid. sem.
TUMBARELLO MARIO	<i>Malattie infettive</i>	Affid. sem.
TUMBARELLO MARIO	<i>Malattie infettive - tirocinio professionalizzante</i>	Affid. sem.
TURTURRO FRANCESCO	<i>Malattie dell'apparato locomotore</i>	Contr. sem.
URSINI ROBERTO	<i>Gnatologia I</i>	Contr. sem.
VALASSINA ANTONIO	<i>Malattie dell'apparato locomotore - tirocinio professionalizzante</i>	Affid. sem.
VALENTE SALVATORE	<i>Malattie dell'apparato respiratorio</i>	Imp. didattico
VALENTE SALVATORE	<i>Malattie dell'apparato respiratorio - tirocinio professionalizzante</i>	Imp. didattico
VALENTINI ANNA LIA	<i>Diagnostica per immagini e radioprotezione</i>	Affid. sem.
VALENTINI ANNA LIA	<i>Diagnostica per immagini e radioterapia - tirocinio professionalizzante</i>	Affid. sem.
VALENTINI ANNA LIA	<i>Radiologia</i>	Affid. sem.
VALENTINI PIERO	<i>Pediatria generale e specialistica - tirocinio professionalizzante</i>	Affid. sem.
VALENTINI STEFANO	<i>Scienze tecniche di ematologia</i>	Contr. sem.
VALENTINI VINCENZO	<i>Diagnostica per immagini e radioterapia</i>	Imp. didattico
VALENTINI VINCENZO	<i>Diagnostica per immagini e radioterapia - tirocinio professionalizzante</i>	Imp. didattico
VALENTINI VINCENZO	<i>Radioterapia</i>	Imp. didattico
VALENTINI VINCENZO	<i>Radioterapia IV</i>	Imp. didattico
VALENZA VENANZIO	<i>Diagnostica per immagini e radioterapia - tirocinio professionalizzante</i>	Affid. sem.
VALENZA VENANZIO	<i>Medicina nucleare</i>	Affid. sem.
VALENZA VENANZIO	<i>Medicina nucleare I</i>	Affid. sem.
VALENZA VENANZIO	<i>Medicina nucleare II</i>	Affid. sem.
VALENZA VENANZIO	<i>Procedure in medicina nucleare</i>	Affid. sem.
VALENZA VENANZIO	<i>Radioprotezione</i>	Affid. sem.
VALENZA VENANZIO	<i>Scienze tecniche in medicina nucleare I</i>	Affid. sem.
VALERIANI FRANCESCO	<i>Igiene mentale</i>	Contr. sem.
VALORI VANNA MARIA	<i>Bioetica</i>	Contr. sem.
VASSELLI ALESSANDRA	<i>Cosmetologia applicata I</i>	Contr. sem.
VASTA FRANCESCA NATASCIA	<i>Psicologia generale</i>	Contr. sem.
VECCHIO FABIO MARIA	<i>Anatomia ed istologia patologica</i>	Imp. didattico
VECCHIO FABIO MARIA	<i>Anatomia patologica</i>	Imp. didattico
VECCHIO FABIO MARIA	<i>Anatomia patologica I</i>	Imp. didattico
VECCHIO FABIO MARIA	<i>Anatomia patologica II</i>	Imp. didattico
VECCHIOLI SCALDAZZA AMORINO	<i>Radiologia III</i>	Contr. sem.
VELLONE ERCOLE	<i>Analisi, valutazione e utilizzo dei risultati della ricerca in ambito organizzativo e formato per l'infermieristica</i>	Contr. sem.
VELLONE MARIA	<i>Chirurgia generale - tirocinio professionalizzante</i>	Affid. sem.
VELLONE VALERIO GAETANO	<i>Istologia ed embriologia</i>	Contr. sem.
VENTO GIOVANNI	<i>Pediatria generale e specialistica - tirocinio professionalizzante</i>	Affid. sem.

VENTURA GIULIO	<i>Malattie infettive</i>	Affid. sem.
VENTURA GIULIO	<i>Malattie infettive - tirocinio professionalizzante</i>	Affid. sem.
VERBO ALESSANDRO	<i>Chirurgia generale</i>	Affid. sem.
VERCELLI PAOLO	<i>Ginecologia e ostetricia</i>	Contr. sem.
VILLA ANTONIO	<i>Procedure in radioterapia</i>	Contr. sem.
VILLA PAOLA	<i>Ginecologia e ostetricia</i>	Affid. sem.
VILLA PAOLA	<i>Ginecologia e ostetricia (prevenzione) VI</i>	Affid. sem.
VIRDIS ANDREA	<i>Bioetica</i>	Contr. sem.
VIRDIS ANDREA	<i>Deontologia</i>	Contr. sem.
VIRDIS ANDREA	<i>Epistemologia e rappresentazione della conoscenza</i>	Contr. sem.
VIRDIS ANDREA	<i>Sociologia generale</i>	Contr. sem.
VIRDIS ANDREA	<i>Storia della medicina</i>	Contr. sem.
VISOCCHI MASSIMILIANO	<i>Neurochirurgia - tirocinio professionalizzante</i>	Affid. sem.
VITALI ALBERTO	<i>Biogenesi e metabolismo delle sostanze naturali</i>	Contr. sem.
VITTORINI ORGEAS GIANLUCA	<i>Igiene orodentale I</i>	Contr. sem.
VIZZO LUIGI	<i>Igiene generale e applicata - igiene ambientale I</i>	Contr. sem.
VOLPE ANNA RITA	<i>Farmacologia e tossicologia cosmetologica generale</i>	Affid. ester. sem.
VOSO MARIA TERESA	<i>Malattie del sangue - tirocinio professionalizzante</i>	Affid. sem.
VOSO MARIA TERESA	<i>Malattie del sangue e medicina trasfusionale</i>	Affid. sem.
VOSO MARIA TERESA	<i>Oncologia medica</i>	Affid. sem.
VULPIO CARLO	<i>Chirurgia generale - tirocinio professionalizzante</i>	Affid. sem.
WACHOCKA MALGORZATA	<i>Scienze tecniche mediche applicate - educazione sanitaria e igiene scolastica</i>	Contr. sem.
WACHOCKA MALGORZATA	<i>Statistica per la ricerca sperimentale e tecnologica - metodologia della ricerca</i>	Contr. sem.
WOLF FEDERICA	<i>Patologia generale</i>	Imp. didattico
WOLF FEDERICA	<i>Patologia generale II</i>	Imp. didattico
ZACCARO MARIA ANTONIETTA	<i>Scienze infermieristiche ostetriche-ginecologiche I</i>	Contr. sem.
ZAFFINA SALVATORE	<i>Medicina del lavoro - campi elettromagnetici</i>	Contr. sem.
ZAFFINA SALVATORE	<i>Medicina del lavoro - prevenzione e sicurezza</i>	Contr. sem.
ZAGARI FELICIA	<i>Logopedia nei disturbi di linguaggio specifici</i>	Contr. sem.
ZAINO LUCIA	<i>Educazione dell'adulto</i>	Contr. sem.
ZAINO LUCIA	<i>Infermieristica applicata alla psichiatria</i>	Contr. sem.
ZAINO LUCIA	<i>Infermieristica in area critica</i>	Contr. sem.
ZAMPARELLI ROBERTO	<i>Terapia intensiva</i>	Affid. sem.
ZAMPINO GIUSEPPE	<i>Pediatria generale e specialistica</i>	Affid. sem.
ZAMPINO GIUSEPPE	<i>Pediatria generale e specialistica - tirocinio professionalizzante</i>	Affid. sem.
ZANNONI GIAN FRANCO	<i>Anatomia patologica</i>	Affid. sem.
ZANNONI GIAN FRANCO	<i>Anatomia patologica - tirocinio professionalizzante</i>	Affid. sem.
ZAPPACOSTA BRUNO	<i>Biochimica clinica</i>	Imp. didattico
ZAPPACOSTA BRUNO	<i>Chimica e biochimica</i>	Imp. didattico
ZECCA ENRICO	<i>Pediatria generale specialistica (neonatologia) II</i>	Affid. sem.

ZELANO GIOVANNI	<i>Anatomia</i>	Affid. sem.
ZELANO GIOVANNI	<i>Anatomia umana - tirocinio professionalizzante</i>	Affid. sem.
ZELANO GIOVANNI	<i>Anatomia umana e neuroanatomia</i>	Affid. sem.
ZEN MARIA PIA	<i>Scienze infermieristiche ostetriche-ginecologiche IX</i>	Contr. sem.
ZEPELLI PAOLO	<i>Attività motoria nelle malattie cardiovascolari e respiratorie</i>	Imp. didattico
ZEPELLI PAOLO	<i>Medicina dello sport</i>	Imp. didattico
ZEPELLI PAOLO	<i>Metodi e didattica delle attività motorie</i>	Imp. didattico
ZEPELLI PAOLO	<i>Metodi e didattica delle attività motorie - tirocinio professionalizzante</i>	Imp. didattico
ZINI GINA	<i>Diagnostica ematologica ed immunoematologia</i>	Imp. didattico
ZINI GINA	<i>Ematologia</i>	Imp. didattico
ZINI GINA	<i>Immunoematologia</i>	Imp. didattico
ZINI GINA	<i>Malattie del sangue</i>	Imp. didattico
ZINI GINA	<i>Malattie del sangue - tirocinio professionalizzante</i>	Imp. didattico
ZINI GINA	<i>Patologia clinica</i>	Imp. didattico
ZOLI ANGELO	<i>Reumatologia</i>	Imp. didattico
ZOLI ANGELO	<i>Reumatologia - tirocinio professionalizzante</i>	Imp. didattico
ZOLLINO MARCELLA	<i>Genetica</i>	Imp. didattico
ZOLLINO MARCELLA	<i>Genetica medica</i>	Imp. didattico
ZOLLINO MARCELLA	<i>Genetica medica - tirocinio professionalizzante</i>	Imp. didattico
ZOLLINO MARCELLA	<i>Genetica medica I</i>	Imp. didattico
ZUARDI NICOLA	<i>Medicina del lavoro</i>	Contr. sem.
ZUCCALÀ GIUSEPPE	<i>Medicina interna</i>	Imp. didattico
ZUCCALÀ GIUSEPPE	<i>Medicina interna - tirocinio professionalizzante</i>	Imp. didattico
ZUCCALÀ GIUSEPPE	<i>Riabilitazione del paziente anziano con patologia somatica</i>	Imp. didattico
ZUPPA ANTONIO ALBERTO	<i>Pediatria</i>	Imp. didattico
ZUPPA ANTONIO ALBERTO	<i>Pediatria generale e specialistica</i>	Imp. didattico
ZUPPA ANTONIO ALBERTO	<i>Pediatria generale specialistica (neonatologia) I</i>	Imp. didattico
ZUPPI CECILIA	<i>Biochimica clinica e biologia molecolare</i>	Imp. didattico
ZUPPI CECILIA	<i>Biochimica clinica e biologia molecolare clinica</i>	Imp. didattico
ZUPPI CECILIA	<i>Valutazione e controllo qualità dei servizi diagnostici</i>	Imp. didattico

Medici a contratto

ACETO PAOLA	<i>Dipartimento di Emergenza e accettazione</i>
ADDUCI ALESSIA	<i>Dipartimento di Emergenza e accettazione</i>
AMABILE EUGENIA	<i>Dipartimento di Geriatria, neuroscienze e ortopedia</i>
ANASTASI FRANCESCO	<i>Dipartimento di Emergenza e accettazione</i>
ANNETTA MARIA GIUSEPPINA	<i>Dipartimento di Emergenza e accettazione</i>
ANNICCHIARICO BRIGIDA ELEONORA	<i>Dipartimento di Scienze mediche</i>

ANTONIUCCI MARIA ENRICA	<i>Dipartimento di Scienze cardiovascolari</i>
ARDITO FRANCESCO	<i>Dipartimento di Scienze chirurgiche</i>
ARENA VINCENZO	<i>Dipartimento di Diagnostica e medicina di laboratorio</i>
ARLOTTA GABRIELLA	<i>Dipartimento di Scienze cardiovascolari</i>
ATTINÀ GIORGIO	<i>Dipartimento per la Tutela della salute della donna, della vita nascente, del bambino e dell'adolescente</i>
AURIGEMMA CRISTINA	<i>Dipartimento di Scienze cardiovascolari</i>
BAGALÀ CINZIA	<i>Dipartimento di Scienze mediche</i>
BARILLARO CHRISTIAN	<i>Dipartimento di Geriatria, neuroscienze e ortopedia</i>
BASSO MICHELE	<i>Dipartimento di Scienze mediche</i>
BECCIA GIOVANNA	<i>Dipartimento di Emergenza e accettazione</i>
BELLESÌ SILVIA	<i>Dipartimento di Scienze mediche</i>
BELLO GIUSEPPE	<i>Dipartimento di Emergenza e accettazione</i>
BENCARDINO GIANLUIGI	<i>Dipartimento di Scienze cardiovascolari</i>
BIANCHI ANTONIO	<i>Dipartimento di Scienze mediche</i>
BIANCHI MARIA	<i>Dipartimento di Scienze mediche</i>
BIANCO MASSIMILIANO	<i>Dipartimento di Geriatria, neuroscienze e ortopedia</i>
BIONDI ALBERTO	<i>Dipartimento di Scienze chirurgiche</i>
BIZZARRO ALESSANDRA	<i>Dipartimento di Geriatria, neuroscienze e ortopedia</i>
BOCCI MARIA GRAZIA	<i>Dipartimento di Emergenza e accettazione</i>
BONIELLO ROBERTO	<i>Dipartimento di Scienze chirurgiche per le patologie della testa e del collo</i>
BOSCO GIULIA	<i>Dipartimento di Emergenza e accettazione</i>
BOSELLO SILVIA LAURA	<i>Dipartimento di Scienze mediche</i>
BOTTA ANGELA	<i>Dipartimento per la Tutela della salute della donna, della vita nascente, del bambino e dell'adolescente</i>
BRISINDA DONATELLA	<i>Dipartimento di Scienze mediche</i>
BRUNO ISABELLA	<i>Dipartimento di Scienze radiologiche</i>
BRUNO PIERGIORGIO	<i>Dipartimento di Scienze cardiovascolari</i>
BUONOMO ALESSANDRO	<i>Dipartimento di Scienze mediche</i>
CALABRESE MARIA	<i>Dipartimento di Scienze cardiovascolari</i>
CALANDRELLI ROSALINDA	<i>Dipartimento di Scienze radiologiche</i>
CALANDRIELLO LUCIO	<i>Dipartimento di Scienze radiologiche</i>
CALDARELLA CARMELO	<i>Dipartimento di Scienze radiologiche</i>
CALIANO PIETRO	<i>Dipartimento di Geriatria, neuroscienze e ortopedia</i>
CANDELLI MARCELLO	<i>Dipartimento di Emergenza e accettazione</i>
CAPALDI LORENZO	<i>Dipartimento di Emergenza e accettazione</i>
CAPOBIANCO ANTONIO	<i>Dipartimento di Scienze chirurgiche per le patologie della testa e del collo</i>
CAPUTO CARMELA GRAZIA	<i>Dipartimento di Scienze chirurgiche per le patologie della testa e del collo</i>
CAPUTO COSIMO TOMMASO	<i>Dipartimento di Emergenza e accettazione</i>
CARBONE LUIGI	<i>Dipartimento di Emergenza e accettazione</i>
CARDUCCI BRIGIDA	<i>Dipartimento per la Tutela della salute della donna, della vita nascente, del bambino e dell'adolescente</i>
CATARCI STEFANO	<i>Dipartimento di Emergenza e accettazione</i>
CATTEL CATERINA	<i>Dipartimento di Geriatria, neuroscienze e ortopedia</i>
CAVALIERE ANNA FRANCA	<i>Dipartimento per la Tutela della salute della donna, della vita nascente, del bambino e dell'adolescente</i>
CAVALLARO FABIO	<i>Dipartimento di Emergenza e accettazione</i>
CELI GIUSEPPE	<i>Dipartimento di Scienze radiologiche</i>
CIABURRI MICHELE	<i>Dipartimento di Geriatria, neuroscienze e ortopedia</i>
CIANCI ROSSELLA	<i>Dipartimento di Scienze mediche</i>

CIANCIA MARIANO	<i>Dipartimento di Emergenza e accettazione</i>
CIANO FRANCESCA	<i>Dipartimento di Emergenza e accettazione</i>
CINA ALESSANDRO	<i>Dipartimento di Scienze radiologiche</i>
CIOCCHETTI PIERPAOLO	<i>Dipartimento di Emergenza e accettazione</i>
CIPRIANI MARIA CAMILLA	<i>Dipartimento di Geriatria, neuroscienze e ortopedia</i>
CODISPOTI FRANCESCO ALBERTO	<i>Dipartimento di Scienze cardiovascolari</i>
COLIZZI CHRISTIAN	<i>Dipartimento di Scienze cardiovascolari</i>
COLLOCA GIUSEPPE FERDINANDO	<i>Dipartimento di Geriatria, neuroscienze e ortopedia</i>
COMERCI GIANLUCA	<i>Dipartimento di Scienze cardiovascolari</i>
CONCINA GIULIA	<i>Dipartimento di Emergenza e accettazione</i>
CONTI CARLA	<i>Dipartimento di Geriatria, neuroscienze e ortopedia</i>
CONTI MIRELLA	<i>Dipartimento di Emergenza e accettazione</i>
COPPOLA GIOVANNI	<i>Dipartimento di Scienze chirurgiche per le patologie della testa e del collo</i>
CORINA LUIGI	<i>Dipartimento di Scienze chirurgiche per le patologie della testa e del collo</i>
COSTA SIMONETTA	<i>Dipartimento per la Tutela della salute della donna, della vita nascente, del bambino e dell'adolescente</i>
COSTANTINI ALESSANDRO MARIA	<i>Dipartimento di Scienze radiologiche</i>
COSTANTINI BARBARA	<i>Dipartimento per la Tutela della salute della donna, della vita nascente, del bambino e dell'adolescente</i>
COSTANTINI MELANIA	<i>Dipartimento di Scienze radiologiche</i>
COTA FRANCESCO	<i>Dipartimento per la Tutela della salute della donna, della vita nascente, del bambino e dell'adolescente</i>
COVINO MARCELLO	<i>Dipartimento di Emergenza e accettazione</i>
D'AGOSTINO GIUSEPPE ROBERTO	<i>Dipartimento di Scienze radiologiche</i>
D'AMICO GUGLIELMO	<i>Dipartimento di Scienze chirurgiche per le patologie della testa e del collo</i>
DE CORSO EUGENIO	<i>Dipartimento di Scienze chirurgiche per le patologie della testa e del collo</i>
DE FAZIO SILVIA	<i>Dipartimento di Scienze chirurgiche</i>
DE GAETANO DONATI KATLEEN	<i>Dipartimento di Sanità pubblica</i>
DE PAULIS STEFANO	<i>Dipartimento di Scienze cardiovascolari</i>
DEL CIELLO ANNEMILIA	<i>Dipartimento di Scienze radiologiche</i>
DELLA SALA FILOMENA	<i>Dipartimento di Emergenza e accettazione</i>
DI GENNARO LEONARDO	<i>Dipartimento di Scienze mediche</i>
DI GIORGIO ANDREA	<i>Dipartimento di Scienze chirurgiche</i>
DI LEO MAURO	<i>Dipartimento di Emergenza e accettazione</i>
DI MARIO ANTONELLA	<i>Dipartimento di Scienze mediche</i>
DINAPOLI NICOLA	<i>Dipartimento di Scienze radiologiche</i>
DISTEFANO MARIAGRAZIA	<i>Dipartimento per la Tutela della salute della donna, della vita nascente, del bambino e dell'adolescente</i>
DOGLIETTO FRANCESCO	<i>Dipartimento di Scienze chirurgiche per le patologie della testa e del collo</i>
DOTTARELLI ALESSANDRA	<i>Dipartimento di Emergenza e accettazione</i>
ELEUTERI DAVIDE	<i>Dipartimento di Emergenza e accettazione</i>
FABBRI MARIA CRISTINA	<i>Dipartimento per la Tutela della salute della donna, della vita nascente, del bambino e dell'adolescente</i>
FANFANI FRANCESCO	<i>Dipartimento per la Tutela della salute della donna, della vita nascente, del bambino e dell'adolescente</i>

FASCIANI ROMINA	<i>Dipartimento di Scienze chirurgiche per le patologie della testa e del collo</i>
FAVUZZI ANGELA MARIA RITA	<i>Dipartimento di Scienze mediche</i>
FERRARA PAOLA EMILIA	<i>Dipartimento di Geriatria, neuroscienze e ortopedia</i>
FIANCHI LUANA	<i>Dipartimento di Scienze mediche</i>
FOSSATI BARBARA	<i>Dipartimento di Scienze mediche</i>
FOTI ELVIRA	<i>Dipartimento per la Tutela della salute della donna, della vita nascente, del bambino e dell'adolescente</i>
FRASSANITO LUCIANO	<i>Dipartimento di Emergenza e accettazione</i>
FRISULLO GIOVANNI	<i>Dipartimento di Geriatria, neuroscienze e ortopedia</i>
FRONGILLO FRANCESCO	<i>Dipartimento di Scienze chirurgiche</i>
GABRIELLI MAURIZIO	<i>Dipartimento di Emergenza e accettazione</i>
GALEOTTI CATERINA	<i>Dipartimento di Emergenza e accettazione</i>
GALLOTTA VALERIO	<i>Dipartimento per la Tutela della salute della donna, della vita nascente, del bambino e dell'adolescente</i>
GAROFALO SERAFINA	<i>Dipartimento per la Tutela della salute della donna, della vita nascente, del bambino e dell'adolescente</i>
GARRA ROSSELLA	<i>Dipartimento di Emergenza e accettazione</i>
GARRAMONE BARBARA	<i>Dipartimento di Scienze cardiovascolari</i>
GASPARINI GIULIO	<i>Dipartimento di Scienze chirurgiche per le patologie della testa e del collo</i>
GAUDINO SIMONA	<i>Dipartimento di Scienze radiologiche</i>
GENITIEMPO MAURIZIO	<i>Dipartimento di Geriatria, neuroscienze e ortopedia</i>
GENOVESE ORAZIO	<i>Dipartimento di Emergenza e accettazione</i>
GENTILESCHI STEFANO	<i>Dipartimento di Scienze chirurgiche</i>
GIAMMARCO SABRINA	<i>Dipartimento di Scienze mediche</i>
GIANNANTONIO CARMEN	<i>Dipartimento per la Tutela della salute della donna, della vita nascente, del bambino e dell'adolescente</i>
GIOVANNINI SILVIA	<i>Dipartimento di Geriatria, neuroscienze e ortopedia</i>
GIULIANI MICHELA	<i>Dipartimento di Scienze radiologiche</i>
GIUNGI STEFANIA	<i>Dipartimento di Scienze chirurgiche</i>
GIUSTACCHINI PIERO	<i>Dipartimento di Scienze chirurgiche</i>
GRAZIANI FRANCESCA	<i>Dipartimento di Scienze cardiovascolari</i>
GUELI ALLETTI SALVATORE	<i>Dipartimento per la Tutela della salute della donna, della vita nascente, del bambino e dell'adolescente</i>
GUERRIERO CRISTINA	<i>Dipartimento di Scienze mediche</i>
GUI BENEDETTA	<i>Dipartimento di Scienze radiologiche</i>
GULINO GAETANO	<i>Dipartimento di Scienze chirurgiche</i>
IACOBUCCI TIZIANA	<i>Dipartimento di Emergenza e accettazione</i>
IACONELLI AMERIGO	<i>Dipartimento di Scienze mediche</i>
IERARDI CAROLINA	<i>Dipartimento di Scienze cardiovascolari</i>
IEZZI ROBERTO	<i>Dipartimento di Scienze radiologiche</i>
INCHINGOLO RICCARDO	<i>Dipartimento di Scienze mediche</i>
INCHINGOLO RICCARDO	<i>Dipartimento di Scienze radiologiche</i>
INFUSINO FABIO	<i>Dipartimento di Scienze cardiovascolari</i>
INZANI FREDIANO	<i>Dipartimento di Diagnostica e medicina di laboratorio</i>
IZZI IMMACOLATA MARIA	<i>Dipartimento di Sanità pubblica</i>
LAI MARCO	<i>Dipartimento di Scienze mediche</i>
LANNI VALERIO	<i>Dipartimento di Scienze radiologiche</i>
LARGHI ALBERTO	<i>Dipartimento di Scienze chirurgiche</i>
LECCISOTTI LUCIA	<i>Dipartimento di Scienze radiologiche</i>
LEONE ANTONIO MARIA	<i>Dipartimento di Scienze cardiovascolari</i>
LIBERATORI MASSIMO	<i>Dipartimento di Scienze chirurgiche</i>

LIPEROTI ROSA	<i>Dipartimento di Geriatria, neuroscienze e ortopedia</i>
LO MONACO MARIA RITA	<i>Dipartimento di Geriatria, neuroscienze e ortopedia</i>
LOVO CRISTINA	<i>Dipartimento di Emergenza e accettazione</i>
LUIGETTI MARCO	<i>Dipartimento di Geriatria, neuroscienze e ortopedia</i>
LUPASCU ANDREA	<i>Dipartimento di Scienze mediche</i>
MACAGNO FRANCESCO	<i>Dipartimento di Scienze mediche</i>
MAGNO STEFANO	<i>Dipartimento per la Tutela della salute della donna, della vita nascente, del bambino e dell'adolescente</i>
MANCINI FEDERICO	<i>Dipartimento di Emergenza e accettazione</i>
MANCINO ALDO	<i>Dipartimento di Emergenza e accettazione</i>
MANES GRAVINA ESTER	<i>Dipartimento di Geriatria, neuroscienze e ortopedia</i>
MANFRIDA STEFANIA	<i>Dipartimento di Scienze radiologiche</i>
MANNINO STEFANO	<i>Dipartimento di Geriatria, neuroscienze e ortopedia</i>
MANNO ALBERTO	<i>Dipartimento di Scienze chirurgiche</i>
MARESCA MADDALENA	<i>Dipartimento di Scienze mediche</i>
MARIANETTI TITO MATTEO	<i>Dipartimento di Scienze chirurgiche per le patologie della testa e del collo</i>
MARINANGELI MAURIZIO	<i>Dipartimento di Geriatria, neuroscienze e ortopedia</i>
MARIOTTI PAOLO	<i>Dipartimento per la Tutela della salute della donna, della vita nascente, del bambino e dell'adolescente</i>
MARNETTO FEDERICA	<i>Dipartimento di Geriatria, neuroscienze e ortopedia</i>
MARROCCO RAFFAELLA	<i>Dipartimento di Geriatria, neuroscienze e ortopedia</i>
MARZETTI EMANUELE	<i>Dipartimento di Geriatria, neuroscienze e ortopedia</i>
MARZOLA MICHELINA	<i>Dipartimento di Emergenza e accettazione</i>
MASCIULLO VALERIA	<i>Dipartimento per la Tutela della salute della donna, della vita nascente, del bambino e dell'adolescente</i>
MASSIMI LUCA	<i>Dipartimento di Scienze chirurgiche per le patologie della testa e del collo</i>
MAVIGLIA RICCARDO	<i>Dipartimento di Emergenza e accettazione</i>
MENGHI AMERIGO	<i>Dipartimento di Geriatria, neuroscienze e ortopedia</i>
MENSI SONIA	<i>Dipartimento di Emergenza e accettazione</i>
MERCURIO GIOVANNA	<i>Dipartimento di Emergenza e accettazione</i>
MERENDI GIANFRANCO	<i>Dipartimento di Geriatria, neuroscienze e ortopedia</i>
MERRA GIUSEPPE	<i>Dipartimento di Emergenza e accettazione</i>
METTIMANO MARCO	<i>Dipartimento di Scienze mediche</i>
MICCI DANIELA MARIA	<i>Dipartimento di Emergenza e accettazione</i>
MICCICHÈ FRANCESCO	<i>Dipartimento di Scienze radiologiche</i>
MIGNECO ALESSIO	<i>Dipartimento di Emergenza e accettazione</i>
MINNUCCI CINZIA	<i>Dipartimento di Emergenza e accettazione</i>
MINORDI LAURA MARIA	<i>Dipartimento di Scienze radiologiche</i>
MIRIJELLO ANTONIO	<i>Dipartimento di Scienze mediche</i>
MODONI ANNA	<i>Dipartimento di Geriatria, neuroscienze e ortopedia</i>
MONTAGNA ANNAMARIA	<i>Dipartimento di Emergenza e accettazione</i>
MONTEBELLI MARIA RITA	<i>Dipartimento di Scienze mediche</i>
MOROSSETTI ROBERTA	<i>Dipartimento di Geriatria, neuroscienze e ortopedia</i>
MOSCA LUIGI	<i>Dipartimento di Scienze chirurgiche per le patologie della testa e del collo</i>
MULÈ ANTONINO MARIA ANDREA	<i>Dipartimento di Diagnostica e medicina di laboratorio</i>
NARDUCCI MARIA LUCIA	<i>Dipartimento di Scienze cardiovascolari</i>
NATALI ROSARIA	<i>Dipartimento di Scienze cardiovascolari</i>
NICOLETTI ROCCO	<i>Dipartimento di Emergenza e accettazione</i>
NISTA ENRICO CELESTINO	<i>Dipartimento di Emergenza e accettazione</i>

NOCITI VIVIANA	<i>Dipartimento di Geriatria, neuroscienze e ortopedia</i>
NURE ERIDA	<i>Dipartimento di Scienze chirurgiche</i>
OJETTI VERONICA	<i>Dipartimento di Emergenza e accettazione</i>
PAGANO FRANCESCO COSIMO	<i>Dipartimento di Geriatria, neuroscienze e ortopedia</i>
PAGLIARA MONICA MARIA	<i>Dipartimento di Scienze chirurgiche per le patologie della testa e del collo</i>
PANE MARIKA	<i>Dipartimento per la Tutela della salute della donna, della vita nascente, del bambino e dell'adolescente</i>
PANOCCHIA NICOLA	<i>Dipartimento di Scienze chirurgiche</i>
PARELLO ANGELO	<i>Dipartimento di Scienze chirurgiche</i>
PARRILLA CLAUDIO	<i>Dipartimento di Scienze chirurgiche per le patologie della testa e del collo</i>
PASCIUTO GIULIANA	<i>Dipartimento di Scienze mediche</i>
PEDICELLI ALESSANDRO	<i>Dipartimento di Scienze radiologiche</i>
PELARGONIO GEMMA	<i>Dipartimento di Scienze cardiovascolari</i>
PERNA FRANCESCO	<i>Dipartimento di Scienze cardiovascolari</i>
PEROTTI GERMANO	<i>Dipartimento di Scienze radiologiche</i>
PETRONE GIANLUIGI	<i>Dipartimento di Diagnostica e medicina di laboratorio</i>
PETRUZZIELLO LUCIO	<i>Dipartimento di Scienze chirurgiche</i>
PIGNATARO GIULIA	<i>Dipartimento di Emergenza e accettazione</i>
PILATO FABIO	<i>Dipartimento di Geriatria, neuroscienze e ortopedia</i>
PINTO FRANCESCO	<i>Dipartimento di Scienze chirurgiche</i>
PINTO RAFFAELLA	<i>Dipartimento di Emergenza e accettazione</i>
PITOCCHIO DARIO	<i>Dipartimento di Scienze mediche</i>
POLIDORI LORENZO	<i>Dipartimento di Emergenza e accettazione</i>
POMINI FRANCESCO	<i>Dipartimento per la Tutela della salute della donna, della vita nascente, del bambino e dell'adolescente</i>
POZZO CARMELO	<i>Dipartimento di Scienze mediche</i>
PROFICE PAOLO	<i>Dipartimento di Geriatria, neuroscienze e ortopedia</i>
PURCARO VELIA	<i>Dipartimento per la Tutela della salute della donna, della vita nascente, del bambino e dell'adolescente</i>
PUTZULU ROSSANA	<i>Dipartimento di Scienze mediche</i>
QUARANTA DAVIDE	<i>Dipartimento di Geriatria, neuroscienze e ortopedia</i>
QUIRINO MICHELA	<i>Dipartimento di Scienze mediche</i>
RICCARDI LAURA	<i>Dipartimento di Scienze mediche</i>
RIDOLA VITA	<i>Dipartimento per la Tutela della salute della donna, della vita nascente, del bambino e dell'adolescente</i>
RIGANTE MARIO	<i>Dipartimento di Scienze chirurgiche per le patologie della testa e del collo</i>
RINALDI PIERLUIGI	<i>Dipartimento di Scienze radiologiche</i>
RIZZO GIANLUCA	<i>Dipartimento di Scienze chirurgiche</i>
ROCCHI LORENZO	<i>Dipartimento di Geriatria, neuroscienze e ortopedia</i>
RODOLFINO ELENA	<i>Dipartimento di Scienze radiologiche</i>
ROMUALDI DANIELA	<i>Dipartimento per la Tutela della salute della donna, della vita nascente, del bambino e dell'adolescente</i>
RONCONI GIANPAOLO	<i>Dipartimento di Geriatria, neuroscienze e ortopedia</i>
ROSA FAUSTO	<i>Dipartimento di Scienze chirurgiche</i>
ROSSI ESTHER	<i>Dipartimento di Diagnostica e medicina di laboratorio</i>
ROTA CARLO ANTONIO	<i>Dipartimento di Scienze mediche</i>
ROTONDO FEDERICA	<i>Dipartimento di Emergenza e accettazione</i>
RUSSO ANDREA	<i>Dipartimento di Emergenza e accettazione</i>
RUSSO ANDREA	<i>Dipartimento di Geriatria, neuroscienze e ortopedia</i>
RUSSO ROSELLINA	<i>Dipartimento di Scienze radiologiche</i>

SABATINO GIOVANNI	<i>Dipartimento di Scienze chirurgiche per le patologie della testa e del collo</i>
SACCHETTI ORLANDO	<i>Dipartimento di Scienze cardiovascolari</i>
SACCO EMILIO	<i>Dipartimento di Scienze chirurgiche</i>
SACCO TERESA	<i>Dipartimento di Emergenza e accettazione</i>
SALERNI ANNABELLA	<i>Dipartimento di Scienze chirurgiche per le patologie della testa e del collo</i>
SALGARELLO TOMMASO	<i>Dipartimento di Scienze chirurgiche per le patologie della testa e del collo</i>
SALUTARI VANDA	<i>Dipartimento per la Tutela della salute della donna, della vita nascente, del bambino e dell'adolescente</i>
SANTARELLI LUCA	<i>Dipartimento di Emergenza e accettazione</i>
SANTOPRETE STEFANO	<i>Dipartimento di Emergenza e accettazione</i>
SAVINO GIANCARLO	<i>Dipartimento di Scienze radiologiche</i>
SAVINO MARINICA	<i>Dipartimento di Scienze cardiovascolari</i>
SBARAGLIA FABIO	<i>Dipartimento di Emergenza e accettazione</i>
SCHINZARI FRANCESCA	<i>Dipartimento di Scienze mediche</i>
SCHINZARI GIOVANNI	<i>Dipartimento di Scienze mediche</i>
SCOPPETTUOLO GIANCARLO	<i>Dipartimento di Sanità pubblica</i>
SCORZONI MARCO	<i>Dipartimento di Emergenza e accettazione</i>
SCUPOLA ANDREA	<i>Dipartimento di Scienze chirurgiche per le patologie della testa e del collo</i>
SELVAGGI LUIGI	<i>Dipartimento per la Tutela della salute della donna, della vita nascente, del bambino e dell'adolescente</i>
SGRECCIA MAURO	<i>Dipartimento di Emergenza e accettazione</i>
SICILIANO MASSIMO	<i>Dipartimento di Scienze mediche</i>
SILVESTRI PATRIZIA	<i>Dipartimento di Scienze chirurgiche</i>
SIMEONI BENEDETTA	<i>Dipartimento di Emergenza e accettazione</i>
SIMEONI FRANCESCA	<i>Dipartimento di Emergenza e accettazione</i>
SOAVE PAOLO MAURIZIO	<i>Dipartimento di Emergenza e accettazione</i>
SPADA CRISTIANO	<i>Dipartimento di Scienze chirurgiche</i>
SPADA PIERLUIGI	<i>Dipartimento di Scienze chirurgiche</i>
SPECCHIA ALESSANDRO	<i>Dipartimento di Geriatria, neuroscienze e ortopedia</i>
TADDEI ALESSANDRA	<i>Dipartimento per la Tutela della salute della donna, della vita nascente, del bambino e dell'adolescente</i>
TILLI PIETRO	<i>Dipartimento di Emergenza e accettazione</i>
TINELLI GIOVANNI	<i>Dipartimento di Scienze cardiovascolari</i>
TORTORELLI ANTONIO PIO	<i>Dipartimento di Scienze chirurgiche</i>
TOSATO MATTEO	<i>Dipartimento di Geriatria, neuroscienze e ortopedia</i>
TOSI FEDERICA	<i>Dipartimento di Emergenza e accettazione</i>
TOTARO ANGELO	<i>Dipartimento di Scienze chirurgiche</i>
TRAINI EMANUELA	<i>Dipartimento di Scienze chirurgiche</i>
TRECARICHI ENRICO MARIA	<i>Dipartimento di Sanità pubblica</i>
TROPEA ANNA	<i>Dipartimento per la Tutela della salute della donna, della vita nascente, del bambino e dell'adolescente</i>
TSIOPOULOS VASILEIOS	<i>Dipartimento di Scienze cardiovascolari</i>
VARONE FRANCESCO	<i>Dipartimento di Scienze mediche</i>
VERDOLOTTI TOMMASO	<i>Dipartimento di Scienze radiologiche</i>
VINCENZONI CLAUDIO	<i>Dipartimento di Scienze cardiovascolari</i>
VISCONTI ELENA	<i>Dipartimento di Sanità pubblica</i>
VITA MARIA GABRIELLA	<i>Dipartimento di Geriatria, neuroscienze e ortopedia</i>
VITA MARIA LETIZIA	<i>Dipartimento di Scienze chirurgiche</i>
VITALE FRANCESCA	<i>Dipartimento di Emergenza e accettazione</i>

VOLLONO CATELLO	<i>Dipartimento di Geriatria, neuroscienze e ortopedia</i>
ZANFINI BRUNO ANTONIO	<i>Dipartimento di Emergenza e accettazione</i>
ZAPPIA LUCA	<i>Dipartimento di Emergenza e accettazione</i>
ZILERI DAL VERME LORENZO	<i>Dipartimento di Emergenza e accettazione</i>
ZIRIO GIANFRANCO	<i>Dipartimento di Geriatria, neuroscienze e ortopedia</i>

Medici a contratto supplenti

BISCETTI FEDERICO	<i>Dipartimento di Scienze mediche</i>
BUFI ENIDA	<i>Dipartimento di Scienze radiologiche</i>
CALLARI COSIMO	<i>Dipartimento di Scienze chirurgiche</i>
CONGEDO MARIA TERESA	<i>Dipartimento di Scienze chirurgiche</i>
D'ALESSANDRIS QUINTINO GIORGIO	<i>Dipartimento di Scienze chirurgiche per le patologie della testa e del collo</i>
D'ANDREA VITO	<i>Dipartimento per la Tutela della salute della donna, della vita nascente, del bambino e dell'adolescente</i>
D'ARGENTO FRANCESCO	<i>Dipartimento di Scienze radiologiche</i>
DE ROSE AGOSTINO MARIA	<i>Dipartimento di Scienze chirurgiche</i>
DELL'ATTI CLAUDIA	<i>Dipartimento di Scienze radiologiche</i>
DI MICELI DARIO	<i>Dipartimento di Scienze chirurgiche</i>
FAMILIARI PIETRO	<i>Dipartimento di Scienze chirurgiche</i>
FRASCINO VINCENZO	<i>Dipartimento di Scienze radiologiche</i>
FUSCO DOMENICO	<i>Dipartimento di Geriatria, neuroscienze e ortopedia</i>
GALLUCCI VALERIA	<i>Dipartimento per la Tutela della salute della donna, della vita nascente, del bambino e dell'adolescente</i>
LOCOROTONDO GABRIELLA	<i>Dipartimento di Scienze cardiovascolari</i>
LUDOVISI MANUELA	<i>Dipartimento per la Tutela della salute della donna, della vita nascente, del bambino e dell'adolescente</i>
MAMMARELLA FEDERICA	<i>Dipartimento di Geriatria, neuroscienze e ortopedia</i>
MASCILINI FLORIANA	<i>Dipartimento per la Tutela della salute della donna, della vita nascente, del bambino e dell'adolescente</i>
MASSINI GIUSEPPINA	<i>Dipartimento di Scienze mediche</i>
MONTANO NICOLA	<i>Dipartimento di Scienze chirurgiche per le patologie della testa e del collo</i>
MOSCHELLA FRANCESCA	<i>Dipartimento per la Tutela della salute della donna, della vita nascente, del bambino e dell'adolescente</i>
ONESIMO ROBERTA	<i>Dipartimento per la Tutela della salute della donna, della vita nascente, del bambino e dell'adolescente</i>
ROMEO DOMENICO MARCO MAURIZIO	<i>Dipartimento per la Tutela della salute della donna, della vita nascente, del bambino e dell'adolescente</i>
SANTORO SILVIA IMMACOLATA	<i>Dipartimento di Scienze radiologiche</i>
SCHIARELLI CHIARA	<i>Dipartimento di Scienze radiologiche</i>
TAGLIAFERRI LUCA	<i>Dipartimento di Scienze radiologiche</i>
TIBERI ELOISA	<i>Dipartimento per la Tutela della salute della donna, della vita nascente, del bambino e dell'adolescente</i>
VALENTINI CATERINA GIOVANNA	<i>Dipartimento di Scienze mediche</i>
VANELLA SERAFINO	<i>Dipartimento di Scienze chirurgiche</i>
ZA TOMMASO	<i>Dipartimento di Scienze mediche</i>

Assegnisti di ricerca

BALDASCINO ANTONIO	MED/30 <i>Malattie dell'apparato visivo</i>
CONTE AMELIA	MED/26 <i>Neurologia</i>
DE DONATO MARTA	MED/40 <i>Ginecologia e ostetricia</i>
MARTINELLI ENRICA	MED/40 <i>Ginecologia e ostetricia</i>
PRISLEI SILVIA	MED/40 <i>Ginecologia e ostetricia</i>
RASPAGLIO GIUSEPPINA	MED/40 <i>Ginecologia e ostetricia</i>

FACOLTÀ DI PSICOLOGIA

Serie dei Presidi

SCABINI EUGENIA (1999-2011)
BOSIO ALBINO CLAUDIO (dal 2011)

Professori emeriti

CIGOLI VITTORIO già Ordinario di *Psicologia clinica delle relazioni di coppia e di famiglia*
SCABINI EUGENIA già Ordinario di *Psicologia sociale della famiglia*

Professori onorari

KANEKLIN CESARE LUIGI già Ordinario di *Psicosociologia clinica dei gruppi e delle organizzazioni*

Professori ordinari e straordinari

ANTONIETTI ALESSANDRO M-PSI/01 *Psicologia generale*
BARTOLOMEO PAOLO M-PSI/02 *Psicobiologia e psicologia fisiologica*
BOSIO ALBINO CLAUDIO M-PSI/06 *Psicologia del lavoro e delle organizzazioni*
DI BLASIO PAOLA M-PSI/04 *Psicologia dello sviluppo e psicologia dell'educazione*
MARTA RIZZI ELENA M-PSI/05 *Psicologia sociale*
MOLINARI ENRICO M-PSI/08 *Psicologia clinica*
MORANDI CORRADINI M-FIL/02 *Logica e filosofia della scienza*
ANTONELLA
ROSSI GIOVANNA SPS/08 *Sociologia dei processi culturali e comunicativi*

Professori associati, confermati e non confermati

CADEI LIVIA M-PED/01 *Pedagogia generale e sociale*
CARRÀ ELISABETTA SPS/08 *Sociologia dei processi culturali e comunicativi*
CICERI MARIA RITA M-PSI/01 *Psicologia generale*
CONFALONIERI EMANUELA M-PSI/04 *Psicologia dello sviluppo e psicologia dell'educazione*
MARIA
CORVI ROBERTA M-FIL/06 *Storia della filosofia*
GOZZOLI CATERINA M-PSI/06 *Psicologia del lavoro e delle organizzazioni*
IAFRATE RAFFAELLA M-PSI/05 *Psicologia sociale*
LANZ MARGHERITA M-PSI/03 *Psicometria*

MAIOCCHI MARIA TERESA	M-PSI/07 <i>Psicologia dinamica</i>
RIVA GIUSEPPE	M-PSI/01 <i>Psicologia generale</i>
ROSNATI PALANDRI ROSA REGINA	M-PSI/05 <i>Psicologia sociale</i>
SAITA EMANUELA	M-PSI/07 <i>Psicologia dinamica</i>
TAMANZA GIANCARLO	M-PSI/08 <i>Psicologia clinica</i>

Ricercatori universitari, confermati e non confermati

BALCONI MICHELA	M-PSI/02 <i>Psicobiologia e psicologia fisiologica</i>
BERTONI ANNA MARTA MARIA	M-PSI/05 <i>Psicologia sociale</i>
CAMISASCA ELENA	M-PSI/04 <i>Psicologia dello sviluppo e psicologia dell'educazione</i>
CARAVITA SIMONA CARLA SILVIA	M-PSI/04 <i>Psicologia dello sviluppo e psicologia dell'educazione</i>
CASTELNUOVO GIANLUCA	M-PSI/08 <i>Psicologia clinica</i>
COLOMBO BARBARA	M-PSI/01 <i>Psicologia generale</i>
GENNARI MARIA LUISA	M-PSI/08 <i>Psicologia clinica</i>
GRAFFIGNA GUENDALINA	M-PSI/06 <i>Psicologia del lavoro e delle organizzazioni</i>
IONIO CHIARA ALESSANDRA	M-PSI/04 <i>Psicologia dello sviluppo e psicologia dell'educazione</i>
LOZZA EDOARDO	M-PSI/06 <i>Psicologia del lavoro e delle organizzazioni</i>
MARGOLA DAVIDE	M-PSI/08 <i>Psicologia clinica</i>
MILANI LUCA	M-PSI/04 <i>Psicologia dello sviluppo e psicologia dell'educazione</i>
OASI OSMANO	M-PSI/07 <i>Psicologia dinamica</i>
POZZI MAURA	M-PSI/05 <i>Psicologia sociale</i>
RIPAMONTI SILVIO CARLO	M-PSI/06 <i>Psicologia del lavoro e delle organizzazioni</i>
TAGLIABUE SEMIRA	M-PSI/03 <i>Psicometria</i>
TAVIAN DANIELA	BIO/10 <i>Biochimica</i>
TRAFICANTE VALVASSORI DANIELA	M-PSI/04 <i>Psicologia dello sviluppo e psicologia dell'educazione</i>

*Ricercatori a tempo determinato assunti ai sensi dell'art. 1, comma 14, della legge n. 230/2005
e ai sensi dell'art. 24 della legge n. 240/2010*

ASCHIERI FILIPPO	M-PSI/07 <i>Psicologia dinamica</i>
BALZAROTTI STEFANIA	M-PSI/01 <i>Psicologia generale</i>
BARNI DANIELA	M-PSI/05 <i>Psicologia sociale</i>
BONANOMI ANDREA	SECS-S/01 <i>Statistica</i>
DONATO SILVIA	M-PSI/05 <i>Psicologia sociale</i>
GAGGIOLI ANDREA	M-PSI/01 <i>Psicologia generale</i>
GALUPPO LAURA	M-PSI/06 <i>Psicologia del lavoro e delle organizzazioni</i>
IANNELLO PAOLA	M-PSI/01 <i>Psicologia generale</i>
MAZZUCHELLI SARA	SPS/08 <i>Sociologia dei processi culturali e comunicativi</i>
MEDA STEFANIA GIADA	SPS/08 <i>Sociologia dei processi culturali e comunicativi</i>
MOLGORA SARA	M-PSI/08 <i>Psicologia clinica</i>
PAGNINI FRANCESCO	M-PSI/08 <i>Psicologia clinica</i>

Impegni didattici obbligatori, affidamenti, supplenze, affidamenti esterni, contratti

ACETI MARIA TERESA	<i>Metodi e tecniche di conduzione dei gruppi (con laboratorio)</i>	Contr. mod.
ACQUISTAPACE VERA	<i>Metodi e tecniche di osservazione del comportamento infantile (con laboratorio)</i>	Contr. mod.
AGLIERI MICHELE	<i>Pedagogia dello sviluppo e della comunicazione</i>	Contr. sem.
ANSELMI PAOLO	<i>Psicologia per il marketing non profit e sociale</i>	Contr. sem.
ANTONIETTI ALESSANDRO	<i>Psicologia cognitiva applicata</i>	Imp. didattico
ANTONIETTI ALESSANDRO	<i>Psicologia delle life skills</i>	Imp. didattico
ASCHIERI FILIPPO	<i>Metodi e tecniche di assessment clinico con elementi di psicologia (con laboratorio)</i>	Affid. sem.
ASTORI SERGIO	<i>Modulo specialistico con laboratorio: psicofarmacologia</i>	Contr. mod.
BALCONI MICHELA	<i>Neuropsicologia della comunicazione</i>	Affid. mod.
BALCONI MICHELA	<i>Neuropsicologia e neuroscienze cognitive</i>	Affid.
BALDI ROBERTA GIOVANNA	<i>Lingua inglese (specialistico)</i>	Contr. sem.
BALZAROTTI STEFANIA	<i>Metodi e tecniche dei test (con laboratorio)</i>	Affid. sem.
BALZAROTTI STEFANIA	<i>Metodi e tecniche di analisi della comunicazione e dei processi cognitivi (con laboratorio)</i>	Affid. sem.
BARNI DANIELA	<i>Metodi e tecniche dell'intervista e del questionario (con laboratorio)</i>	Affid. mod.
BARNI DANIELA	<i>Metodologia della ricerca psicologica (con laboratorio)</i>	Affid. mod.
BARTOLOMEO PAOLO	<i>Modulo specialistico con laboratorio: neuropsicologia dell'attenzione: applicazioni cliniche</i>	Imp. didattico
BARTOLOMEO PAOLO	<i>Neuropsicologia e neuroscienze cognitive</i>	Imp. didattico
BENATTI DARIO	<i>Modulo specialistico con laboratorio: comunicazione sonoro-musicale</i>	Contr. mod.
BERTANI BARBARA	<i>Psicologia dell'orientamento, assessment e counselling professionale</i>	Contr. mod.
BERTONI ANNA MARTA MARIA	<i>Metodi e tecniche di conduzione dei gruppi</i>	Art. 12, 7° c.
BERTONI ANNA MARTA MARIA	<i>Metodi e tecniche di intervento per la famiglia e la comunità</i>	Affid.
BETTINELLI BARBARA	<i>Lingua inglese (specialistico)</i>	Contr. sem.
BEVILACQUA PATRIZIA	<i>Metodi e tecniche dei test di personalità</i>	Contr. mod.
BIASSONI FEDERICA	<i>Metodi avanzati per la ricerca in psicologia dello sviluppo e della comunicazione</i>	Contr.
BOERCHI DIEGO	<i>Metodi e tecniche dei test (con laboratorio)</i>	Affid. mod.
BONANOMI ANDREA	<i>Metodi e tecniche della ricerca psicosociale applicata: quantitativa</i>	Affid. mod.
BONANOMI ANDREA	<i>Psicometria</i>	Affid.
BORGATTI RENATO	<i>Modulo specialistico con laboratorio: neuropsichiatria infantile: analisi di casi</i>	Contr. mod.
BORSALINO MARIA GRAZIA	<i>Lingua inglese (specialistico)</i>	Contr. sem.
BOSIO ALBINO CLAUDIO	<i>Psicologia del marketing e dei consumi</i>	Imp. didattico
BOSIO ALBINO CLAUDIO	<i>Ricerca psicosociale applicata al marketing e alle organizzazioni</i>	Imp. didattico
CADEI LIVIA	<i>Pedagogia generale</i>	Imp. didattico

CADEI LIVIA	<i>Pedagogia interculturale</i>	Imp. didattico
CAMISASCA ELENA	<i>Analisi delle interazioni diadiche e triadiche</i>	Affid. mod.
CAMISASCA ELENA	<i>Psicologia dell'infanzia e counselling psicologico-educativo</i>	Art. 12, 7° c.
CANTOIA MANUELA ELIANE ANNA	<i>Modulo specialistico con laboratorio: psicologia della comunicazione multimediale</i>	Contr. mod.
CARAVITA SIMONA CARLA SILVIA	<i>Psicologia dello sviluppo</i>	Affid.
CARRÀ ELISABETTA	<i>Sociologia dei servizi alla persona</i>	Affid. sem.
CARRÀ ELISABETTA	<i>Sociologia della progettazione dell'intervento psico-sociale</i>	Imp. didattico
CARRÀ ELISABETTA	<i>Sociologia generale</i>	Imp. didattico
CASSONI EVITA GIULIA MARIA	<i>Modulo specialistico con laboratorio: adolescenti stranieri: mediare tra culture e gruppi</i>	Contr. mod.
CASTELNUOVO GIANLUCA	<i>Psicologia clinica</i>	Affid. mod.
CASTELNUOVO GIANLUCA	<i>Psicologia della riabilitazione</i>	Art. 12, 7° c.
CATELLANI PATRIZIA	<i>Comunicazione e società</i>	Affid. mod.
CECCONI ARIANNA VERONICA	<i>Antropologia culturale delle organizzazioni</i>	Contr. mod.
CICERI MARIA RITA	<i>Psicologia della comunicazione per il benessere</i>	Affid. sem.
CICERI MARIA RITA	<i>Psicologia generale</i>	Imp. didattico
CIGOLI VITTORIO	<i>Psicologia clinica dei legami familiari</i>	Contr.
COLOMBO BARBARA	<i>Metodi e tecniche di valutazione delle competenze cognitivo-comunicative</i>	Affid. mod.
COLOMBO BARBARA	<i>Psicologia generale</i>	Affid. sem.
COLOMBO ROBERTO	<i>Fondamenti neurobiologici e genetici</i>	Affid. sem.
CONFALONIERI EMANUELA MARIA	<i>Psicologia dell'adolescenza e counselling psicologico-educativo</i>	Imp. didattico
CONFALONIERI EMANUELA MARIA	<i>Psicologia dell'educazione e dello sviluppo</i>	Affid. mod.
CONFALONIERI EMANUELA MARIA	<i>Psicologia delle life skills</i>	Imp. didattico
CORVI ROBERTA	<i>Fondamenti filosofici della psicologia applicata</i>	Affid. sem.
CORVI ROBERTA	<i>Storia della filosofia contemporanea</i>	Imp. didattico
COTELLI PORRINO ANGIOLINA	<i>Modulo specialistico con laboratorio: trauma e riparazione</i>	Contr. mod.
COVINI PAOLA	<i>Analisi delle interazioni diadiche e triadiche</i>	Contr. mod.
CREMA STEFANIA	<i>Modulo specialistico con laboratorio: normativa a tutela dell'infanzia</i>	Contr. mod.
CRISTINZIO CHIARA	<i>Neuropsicologia e neuroscienze cognitive</i>	Contr. mod.
D'ANGELO CHIARA	<i>Psicologia del lavoro e delle organizzazioni</i>	Contr. mod.
D'ANGELO LORENZO	<i>Antropologia culturale delle organizzazioni</i>	Contr. mod.
DE ANGELI ETTORE	<i>Metodi e tecniche dell'intervista e del questionario (con laboratorio)</i>	Contr. sem.
DE VITO STEFANIA	<i>Fondamenti anatomo-fisiologici dell'attività psichica</i>	Contr. mod.
DI BLASIO PAOLA	<i>Psicologia delle relazioni traumatiche</i>	Affid. sem.
DI BLASIO PAOLA	<i>Psicologia dello sviluppo</i>	Imp. didattico
FABBRINI ANNA MARIA	<i>Modulo specialistico con laboratorio: corpo, identità, comunicazione</i>	Contr. mod.
FACCHINETTI SILVIA	<i>Psicometria</i>	Contr. mod.

FANTINI FRANCESCA FAVA EMILIO DOMENICO	<i>Metodi e tecniche dei test di personalità Psicopatologia</i>	Contr. mod. Affid. ester. mod.
FINN STEPHEN	<i>Modulo specialistico con laboratorio di building alliance in diagnostic interviewing and psychological testing</i>	Contr. mod.
FORTI SARA	<i>Modulo specialistico con laboratorio: psicologia dell'immagine</i>	Contr. mod.
GAGGIOLI ANDREA GAGGIOLI ANDREA	<i>Empowerment cognitivo Psicologia e nuove tecnologie della comunicazione</i>	Affid. Art. 12, 7° c.
GALIMBERTI CARLO	<i>Psicologia sociale della comunicazione e dei media digitali</i>	Affid. mod.
GALUPPO LAURA GATTI ELENA	<i>Psicologia dei gruppi e di comunità Metodi e tecniche dei processi di apprendimento</i>	Affid. mod. Contr. mod.
GENNARI MARIA LUISA	<i>Metodi e tecniche di analisi della domanda nel colloquio psicologico (con laboratorio)</i>	Affid. mod.
GENNARI MARIA LUISA	<i>Metodi e tecniche di analisi della domanda nel colloquio psicologico (con laboratorio)</i>	Art. 12, 7° c.
GENNARI MARIA LUISA	<i>Metodi e tecniche di assessment clinico con elementi di psicopatologia (con laboratorio)</i>	Affid. mod.
GERBAUDO RENATO	<i>Modulo specialistico con laboratorio: psicodramma analitico</i>	Contr. mod.
GIAMPIETRO MARINA GILLI GABRIELLA	<i>Psicologia della personalità Psicologia dei linguaggi artistici nel ciclo di vita</i>	Contr. sem. Affid. sem.
GIORGETTI MARISA	<i>Metodi e tecniche dei processi di apprendimento</i>	Affid. sem.
GIULINI PAOLO GUGLIELMO	<i>Modulo specialistico con laboratorio: interventi trattamentali su autori di reati</i>	Contr. mod.
GOISIS PIETRO ROBERTO	<i>Modulo specialistico con laboratorio: adolescenza: transizione e psicopatologia. Analisi di casi</i>	Contr. mod.
GORLI MARA	<i>Psicologia della formazione e dell'intervento organizzativo</i>	Affid. mod.
GOZZOLI CATERINA	<i>Metodi e tecniche della consulenza di processo</i>	Affid. mod.
GOZZOLI CATERINA	<i>Psicologia del conflitto e della convivenza socio-organizzativa</i>	Affid. sem.
GOZZOLI CATERINA	<i>Psicologia interculturale e gestione delle risorse umane</i>	Imp. didattico
GRAFFIGNA GUENDALINA	<i>Metodi e tecniche della ricerca psicosociale applicata: qualitativa</i>	Affid.
GRAFFIGNA GUENDALINA	<i>Ricerca psicosociale applicata al marketing e alle organizzazioni</i>	Affid. mod.
GRASSI ALESSANDRA	<i>Metodi e tecniche di analisi della comunicazione e dei processi cognitivi (con laboratorio)</i>	Contr. mod.
GRECO ONDINA GUIDDI PAOLO IACOMETTI FRANCO	<i>Teoria e tecniche del counselling familiare Psicologia dei gruppi e di comunità Psicologia dell'orientamento, assessment e counselling professionale</i>	Contr. Contr. mod. Contr. mod.

IAFRATE RAFFAELLA	<i>Psicologia dei gruppi e di comunità</i>	Imp. didattico
IAFRATE RAFFAELLA	<i>Psicologia dell'adozione, dell'affido e dell'enrichment familiare</i>	Imp. didattico
IANNELLO PAOLA	<i>Psicologia della personalità</i>	Affid. sem.
IONIO CHIARA ALESSANDRA	<i>Counselling nel ciclo di vita</i>	Affid. mod.
IONIO CHIARA ALESSANDRA	<i>Metodi e tecniche di valutazione in psicologia del ciclo di vita</i>	Affid. sem.
IONIO CHIARA ALESSANDRA	<i>Psicologia dell'infanzia e counselling psicologico-educativo</i>	Art. 12, 7° c.
IVALDI MICHELE	<i>Metodi e tecniche dell'intervista e del questionario (con laboratorio)</i>	Contr. mod.
JAUSOVEC NORBERT	<i>Metodi e tecniche di valutazione delle competenze cognitivo-comunicative</i>	Contr. mod.
KANEKLIN CESARE LUIGI	<i>Psicologia della formazione e dell'intervento organizzativo</i>	Contr. mod.
KANEKLIN CESARE LUIGI	<i>Psicosociologia delle organizzazioni</i>	Contr. sem.
KOEN SILVANA	<i>Modulo specialistico con laboratorio: psicopatologia: persona, gruppo, cultura</i>	Contr. mod.
LANZ MARGHERITA	<i>Metodologia della ricerca psicologica (con laboratorio)</i>	Imp. didattico
LANZ MARGHERITA	<i>Metodologia della ricerca psicologica avanzata</i>	Imp. didattico
LANZ MARGHERITA	<i>Metodologia della ricerca sulle relazioni interpersonali (con laboratorio)</i>	Imp. didattico
LONGO ANITA ROSA	<i>ICT e società dell'informazione</i>	Contr. sem.
LOZZA EDOARDO	<i>Metodi e tecniche della ricerca psicosociale applicata: quantitativa</i>	Art. 12, 7° c.
LOZZA EDOARDO	<i>Psicologia del marketing e dei consumi</i>	Affid. mod.
MAINO ELEONORA	<i>Metodi e tecniche dei test (con laboratorio)</i>	Contr. sem.
MAIOCCHI MARIA TERESA	<i>Prospettive psicodinamiche attuali</i>	Art. 9, 5° c.
MAIOCCHI MARIA TERESA	<i>Psicologia dinamica</i>	Imp. didattico
MAIOCCHI MARIA TERESA	<i>Teoria e tecniche del colloquio relazionale</i>	Affid.
MARCHESI VIRGINIO	<i>Modelli di intervento e contesti di tutela</i>	Contr.
MARGOLA DAVIDE	<i>Metodologia della ricerca clinica (con laboratorio)</i>	Affid. sem.
MARGOLA DAVIDE	<i>Psicopatologia</i>	Affid. mod.
MARITAN NICOLETTA	<i>Metodi e tecniche di analisi della domanda nel colloquio psicologico (con laboratorio)</i>	Contr. mod.
MARITAN NICOLETTA	<i>Processi formativi e di apprendimento organizzativo</i>	Contr. mod.
MARTA RIZZI ELENA	<i>Psicologia degli interventi nelle comunità</i>	Imp. didattico
MARTA RIZZI ELENA	<i>Psicologia di comunità</i>	Imp. didattico
MARTA RIZZI ELENA	<i>Psicologia sociale</i>	Imp. didattico
MARTINI ELVIO RAFFAELLO	<i>Modulo specialistico con laboratorio: psicologia degli interventi nelle comunità per la promozione dei legami</i>	Contr. mod.
MARZANA DANIELA	<i>Psicologia degli interventi nelle comunità</i>	Contr.
MARZOTTO MARIA COSTANZA	<i>Metodi e tecniche della mediazione familiare</i>	Contr. sem.
MAZZUCHELLI SARA	<i>Sociologia generale</i>	Affid. mod.
MEDA STEFANIA GIADA	<i>Sociologia generale</i>	Art. 12, 7° c.
MILANI LUCA	<i>Counselling nel ciclo di vita</i>	Art. 12, 7° c.
MILANI LUCA	<i>Strategie di coping e legami disfunzionali</i>	Affid. sem.
MINERVINO ANTONINO	<i>Modulo specialistico con laboratorio: tecniche conversazionali</i>	Contr. mod.

MIRAGOLI SARAH	<i>Psicologia dello sviluppo</i>	Contr. mod.
MOLGORA SARA	<i>Metodi e tecniche di analisi della domanda nel colloquio psicologico (con laboratorio)</i>	Affid. mod.
MOLINARI ENRICO	<i>Psicologia clinica</i>	Imp. didattico
MOLINARI ENRICO	<i>Psicologia della riabilitazione</i>	Imp. didattico
MOMBELLI MARINA DIRCE EGLE	<i>Psicologia giuridica</i>	Contr.
MONTANARI ILARIA	<i>Psicologia clinica</i>	Contr. mod.
MORANDI CORRADINI ANTONELLA	<i>Epistemologia delle scienze umane</i>	Imp. didattico
MORANDI CORRADINI ANTONELLA	<i>Fondamenti etici e antropologici delle scienze umane</i>	Affid. sem.
NATILI FRANCO	<i>Processi formativi e di apprendimento organizzativo</i>	Contr. mod.
NOTTI ERIKA	<i>Lingua inglese (corso magistrale)</i>	Contr. sem.
OASI OSMANO	<i>Psicologia dinamica</i>	Affid.
OGGIONI MAURA	<i>Psicologia del lavoro e delle organizzazioni</i>	Contr. mod.
OLIVARI MARIA GIULIA	<i>Metodi avanzati per la ricerca in psicologia dello sviluppo e della comunicazione</i>	Contr. mod.
ORLANDO LARA	<i>Metodi e tecniche dell'intervista e del questionario (con laboratorio)</i>	Contr. mod.
OSMETTI SILVIA ANGELA	<i>Psicomетria</i>	Art. 12, 7° c.
PAGNINI FRANCESCO	<i>Modulo specialistico con laboratorio: mente e corpo: tecniche di rilassamento e mindfulness</i>	Art. 12, 7° c.
PELLEGRINI RAFFAELLA	<i>Modulo specialistico con laboratorio: comunicazione sonoro-musicale</i>	Contr. mod.
POZZI MAURA	<i>Psicologia di comunità</i>	Affid. mod.
POZZI MAURA	<i>Psicologia sociale</i>	Affid.
PROCACCIA ROSSELLA SHOSHANNÀ	<i>Modulo specialistico con laboratorio: audizione del bambino</i>	Contr. mod.
RAGAINI CECILIA	<i>Modulo specialistico con laboratorio: tecniche di valutazione psicodiagnostica in età evolutiva</i>	Contr. mod.
REGALIA CAMILLO	<i>Psicologia dei percorsi migratori</i>	Affid. sem.
REPETTO CLAUDIA	<i>Psicologia generale</i>	Contr. mod.
RICCIARDI FRANCESCA	<i>ICT e società dell'informazione I</i>	Contr. sem.
RIPAMONTI SILVIO CARLO	<i>Psicologia del lavoro e dell'organizzazione</i>	Affid.
RIPAMONTI SILVIO CARLO	<i>Psicosociologia delle organizzazioni</i>	Affid. mod.
RIVA GIUSEPPE	<i>Psicologia della comunicazione</i>	Imp. didattico
RIVA GIUSEPPE	<i>Psicologia e nuove tecnologie della comunicazione</i>	Imp. didattico
RIVA GIUSEPPE	<i>Psicologia sociale della comunicazione e dei media digitali</i>	Affid. mod.
ROSNATI PALANDRI ROSA REGINA	<i>Psicologia dell'adozione, dell'affido e dell'enrichment familiare</i>	Imp. didattico
ROSNATI PALANDRI ROSA REGINA	<i>Psicologia sociale</i>	Imp. didattico
ROSSI GIOVANNA	<i>Sociologia dei servizi alla persona</i>	Imp. didattico
ROSSI GIOVANNA	<i>Sociologia della famiglia e dei servizi alla persona</i>	Imp. didattico
SAITA EMANUELA	<i>Metodi e tecniche di analisi della domanda nel colloquio psicologico (con laboratorio)</i>	Affid. mod.
SAITA EMANUELA	<i>Metodi e tecniche di analisi della domanda nel colloquio psicologico (con laboratorio)</i>	Imp. didattico

SAITA EMANUELA	<i>Psicologia della salute</i>	Imp. didattico
SALA ROBERTA	<i>Metodi e tecniche di assessment psicologico (con laboratorio)</i>	Contr. sem.
SBATTELLA FABIO	<i>Modulo specialistico con laboratorio: comunicazione e gestione delle emozioni</i>	Affid. sem.
SCABINI EUGENIA	<i>Psicologia dei legami familiari</i>	Contr.
SCARATTI GIUSEPPE	<i>Metodi e tecniche della consulenza di processo</i>	Affid. mod.
SCOPELLITI FRANCESCO	<i>Modulo specialistico con laboratorio: interventi clinici nei casi dei procedimenti penali</i>	Contr. mod.
STAGNI BRENCA ELISA	<i>Metodi e tecniche di osservazione del comportamento infantile (con laboratorio)</i>	Contr. mod.
STUMPO BENIAMINO	<i>Comunicazione e società</i>	Contr. mod.
STUMPO BENIAMINO	<i>Psicologia della pubblicità</i>	Contr. sem.
TAGLIABUE SEMIRA	<i>Metodologia della ricerca psicologica (con laboratorio)</i>	Affid. sem.
TAGLIABUE SEMIRA	<i>Metodologia della ricerca psicologica avanzata</i>	Affid. mod.
TAMANZA GIANCARLO	<i>Psicologia clinica</i>	Imp. didattico
TAMANZA GIANCARLO	<i>Psicologia clinica dei legami familiari</i>	Imp. didattico
TARCHINI VALTER	<i>Metodi e tecniche di conduzione dei gruppi</i>	Contr. mod.
TAVIAN DANIELA	<i>Fondamenti neurobiologici e genetici dell'attività psichica</i>	Affid.
TOMISICH MANUELA	<i>Modulo specialistico con laboratorio: interventi di accoglienza di bambini a rischio</i>	Contr. mod.
TRAFICANTE VALVASSORI DANIELA	<i>Psicologia dei disturbi comunicativo-relazionali</i>	Affid. sem.
TRAFICANTE VALVASSORI DANIELA	<i>Psicologia dell'educazione e dello sviluppo</i>	Affid. mod.
TRIBOLO EVANGELINA	<i>Metodi e tecniche di conduzione dei gruppi (con laboratorio)</i>	Contr. mod.
VALENT GRAZIANO	<i>Psichiatria</i>	Contr. sem.
VASSALLI ALESSANDRO	<i>Modulo specialistico con laboratorio: interventi in situazioni traumatiche</i>	Contr. mod.

Contratti per cicli organici di esercitazioni

AGLIERI MICHELE	<i>Pedagogia generale</i>
AMENTA SIMONA	<i>Psicomètria</i>
AUGELLO CRISTINA	<i>Metodi e tecniche dei test di personalità</i>
BERNAVA MILA	<i>Psicologia dinamica</i>
BONINI LUCA	<i>Psicologia clinica</i>
BRIGNANI DEBORA	<i>Neuropsicologia e neuroscienze cognitive</i>
CIMELLARO VINCENZA	<i>Psicologia sociale</i>
DONGHI ELISA	<i>Psicologia dello sviluppo</i>
GABRI SARA	<i>Psicologia del lavoro e dell'organizzazione</i>
GAJ NICOLÒ MARIA	<i>Epistemologia delle scienze umane</i>
GATTEI STEFANO	<i>Storia della filosofia contemporanea</i>
LIBRERI CHIARA	<i>Psicologia del marketing e dei consumi</i>
LIFRANCI FRANCESCA	<i>Psicomètria</i>
MARRAZZO CARMINE	<i>Psicologia dinamica</i>

MISSAGLIA SARA	<i>Fondamenti neurobiologici e genetici dell'attività psichica</i>
MOCCA ALESSANDRO	<i>Psicologia del lavoro e dell'organizzazione</i>
PASOLINI SILVIA	<i>Psicologia del lavoro e delle organizzazioni</i>
PELLEGRINI RAFFAELLA	<i>Psicologia generale</i>
PETROCCHI SERENA	<i>Metodi avanzati per la ricerca in psicologia dello sviluppo e della comunicazione</i>
PIERAZZUOLI FRANCESCA	<i>Psicologia dinamica</i>
PIZZINGRILLI PAOLA	<i>Psicologia generale</i>
RADAELLI STEFANIA	<i>Storia della filosofia contemporanea</i>

Contratti per precorsi

MARABELLI CHIARA MARIA	<i>Seminario introduttivo al software statistico</i>
------------------------	--

Contratti per tutorato e contratti per laboratori

ACETI MARIA TERESA	<i>Metodi e tecniche di conduzione dei gruppi (con laboratorio)</i>
ACQUISTAPACE VERA	<i>Tirocinio post lauream</i>
AIROLDI ELISABETTA	<i>Esperienze pratiche guidate - Professione psicologo</i>
ANDERLONI LUCILLA	<i>Modulo specialistico con laboratorio di gestione delle risorse umane</i>
BALLERINI ANNA MARIA	<i>Tirocinio post lauream</i>
BARBUTO MARIA	<i>Esperienze pratiche guidate di profilo</i>
BARTOLOMEO ANNELLA	<i>Esperienze pratiche guidate di profilo</i>
BELLONI ANDREA	<i>Esperienze pratiche guidate di profilo</i>
BERTANI BARBARA	<i>Esperienze pratiche guidate di profilo</i>
BERTANI BARBARA	<i>Tirocinio post lauream</i>
BISTULFI VALERIA	<i>Esperienze pratiche guidate di profilo</i>
BONELLI EMANUELA	<i>Metodi e tecniche dei test (con laboratorio)</i>
BONINI ROBERTA	<i>Metodi e tecniche dell'intervista e del questionario (con laboratorio)</i>
BOSSI GABRIELLA	<i>Esperienze pratiche guidate - Professione psicologo</i>
BRIVIO ELEONORA	<i>Tutor prova finale</i>
CAMISASCA ELENA	<i>Tirocinio post lauream</i>
CANALE SABRINA	<i>Metodi e tecniche di osservazione del comportamento infantile (con laboratorio)</i>
CAPRINI LORENZO	<i>Esperienze pratiche guidate - Professione psicologo</i>
CATTANEO FRANCO	<i>Metodi e tecniche di intervento per la famiglia e la comunità</i>
CECCHINI ISABELLA	<i>Seminari (II anno)</i>
CIPRESSO PIETRO	<i>Tutor prova finale</i>
COMELLI IVANA	<i>Esperienze pratiche guidate di profilo</i>
COMELLI IVANA	<i>Tutor prova finale</i>
CORLI SILVANO	<i>Metodi e tecniche di assessment psicologico (con laboratorio)</i>
CORNAGGIA ISOTTA	<i>Tirocinio post lauream</i>
CORTI SERAFINO	<i>Metodi e tecniche di assessment psicologico (con laboratorio)</i>
COTELLI MARIA	<i>Modulo specialistico con laboratorio di riabilitazione cognitiva</i>
COVINI PAOLA	<i>Esperienze pratiche guidate di profilo</i>
CREMA STEFANIA	<i>Seminario di etica deontologica per la professione psicologo</i>
CRISTINI FRANCESCA	<i>Esperienze pratiche</i>
CRISTINI FRANCESCA	<i>Tutor prova finale</i>

CRIVELLI DAVIDE	<i>Metodologia della ricerca psicologica (con laboratorio)</i>
CRIVELLI DAVIDE	<i>Tutor prova finale</i>
CURTI SERGIO	<i>Esperienze pratiche guidate di profilo</i>
DE AMBROGI FRANCESCO	<i>Metodi e tecniche dei test (con laboratorio)</i>
FANTINI FRANCESCA	<i>Metodi e tecniche dei test (con laboratorio)</i>
FARINA MARCO	<i>Esperienze pratiche guidate di profilo</i>
FAVRETTO GIUSEPPE	<i>Seminari (I anno)</i>
FERRARI LAURA	<i>Tutor prova finale</i>
FERRARI MARIA FRANCA	<i>Seminari (II anno)</i>
FIORINA LORENZO	<i>Esperienze pratiche guidate di profilo</i>
FRIGELLI UMBERTO	<i>Seminari (I anno)</i>
FUSAR POLI CHIARA	<i>Metodi e tecniche di analisi della domanda nel colloquio psicologico (con laboratorio)</i>
FUSAR POLI CHIARA	<i>Tirocinio post lauream</i>
GAJ NICOLÒ MARIA	<i>Seminario di etica deontologica per la professione psicologo</i>
GALDERISI DORIANA	<i>Modulo specialistico con laboratorio di bisogni e potenzialità nella realtà scolastica in ottica psicologica</i>
GALLO BARBARA	<i>Esperienze pratiche guidate - Professione psicologo</i>
GALUPPO LAURA	<i>Tirocinio post lauream</i>
GAMMARANO ANGELA	<i>Metodologia della ricerca psicologica (con laboratorio)</i>
GATTI ELENA	<i>Metodi e tecniche di osservazione del comportamento infantile (con laboratorio)</i>
GATTI ELENA	<i>Tirocinio post lauream</i>
GATTI ELENA	<i>Tutor prova finale</i>
GENNARI MARIA LUISA	<i>Tirocinio post lauream</i>
GERENZANI CAROLINA	<i>Seminari (I anno)</i>
GHIDORI LUIGI	<i>Modulo specialistico con laboratorio di psicologia e dipendenze</i>
GIAMPIETRO MARINA	<i>Esperienze pratiche guidate - Professione psicologo</i>
GIORGI ANTONINO	<i>Esperienze pratiche II</i>
GRASSI ALESSANDRA	<i>Tutor prova finale</i>
GRECO ONDINA	<i>Esperienze pratiche guidate di profilo</i>
GUIDDI PAOLO	<i>Metodi e tecniche di intervento per la famiglia e la comunità</i>
GUIZZI PIERGIORGIO	<i>Modulo specialistico con laboratorio di integrazione sociale e dei servizi socio-sanitari</i>
IELASI WANDA	<i>Esperienze pratiche</i>
INDUNI GIORGIA BENEDETTA	<i>Esperienze pratiche guidate - Professione psicologo</i>
IONIO CHIARA ALESSANDRA	<i>Tirocinio post lauream</i>
IVALDI MICHELE	<i>Metodi e tecniche dell'intervista e del questionario (con laboratorio)</i>
LA VIA VALERIA	<i>Seminario di etica deontologica per la professione psicologo</i>
LEARDINI ELENA	<i>Seminario di etica deontologica per la professione psicologo</i>
LEVATI WILLIAM	<i>Seminari (I anno)</i>
LIBRERI CHIARA	<i>Metodi e tecniche dell'intervista e del questionario (con laboratorio)</i>
LIBRERI CHIARA	<i>Seminari (II anno)</i>
LIBRERI CHIARA	<i>Tirocinio post lauream</i>
LIBRERI CHIARA	<i>Tutor prova finale</i>
LIFRANCHI FRANCESCA	<i>Metodologia della ricerca psicologica (con laboratorio)</i>
LIFRANCHI FRANCESCA	<i>Tutor prova finale</i>
LIVELLI NICOLETTA	<i>Metodi e tecniche di analisi della domanda nel colloquio psicologico (con laboratorio)</i>
LONGO LUCA	<i>Esperienze pratiche</i>

LUPO MARIATERESA	<i>Seminario di etica deontologica per la professione psicologo</i>
MAIOCCHI MARIA TERESA	<i>Tirocinio post lauream</i>
MANZONI FEDERICO	<i>Metodi e tecniche di analisi della comunicazione e dei processi cognitivi (con laboratorio)</i>
MARABELLI CHIARA MARIA	<i>Metodologia della ricerca psicologica (con laboratorio)</i>
MARELLI MICHELA	<i>Esperienze pratiche II</i>
MARGOLA DAVIDE	<i>Tirocinio post lauream</i>
MARITAN NICOLETTA	<i>Metodi e tecniche di analisi della domanda nel colloquio psicologico (con laboratorio)</i>
MASTROLEO AURORA	<i>Esperienze pratiche guidate di profilo</i>
MERCURI FRANCESCA	<i>Esperienze pratiche guidate - Professione psicologo</i>
MILANI LUCA	<i>Tirocinio post lauream</i>
MISTRI MANUELA	<i>Esperienze pratiche guidate - Professione psicologo</i>
MISTRI MANUELA	<i>Psicologia generale</i>
MOMBELLI MARINA DIRCE EGLE	<i>Tirocinio post lauream</i>
NARDONE GIANLUCA	<i>Seminari (I anno)</i>
NASCIMBENE FLAVIO	<i>Esperienze pratiche guidate - Professione psicologo</i>
NASCIMBENE FLAVIO	<i>Modulo specialistico con laboratorio di psicologia dello sport</i>
ORLANDO LARA	<i>Esperienze pratiche guidate di profilo</i>
ORLANDO LARA	<i>Metodi e tecniche dell'intervista e del questionario (con laboratorio)</i>
PACE PAMELA	<i>Esperienze pratiche guidate di profilo</i>
PASOLINI SILVIA	<i>Tirocinio post lauream</i>
PELLEGRINI RAFFAELLA	<i>Psicologia generale</i>
PELLEGRINI RAFFAELLA	<i>Tirocinio post lauream</i>
PETROCCHI SERENA	<i>Psicometria</i>
PICCOLO MARINA	<i>Tirocinio post lauream</i>
PIROLI VALENTINA	<i>Metodologia della ricerca psicologica (con laboratorio)</i>
PROCACCIA ROSSELLA SHOSHANNÀ	<i>Esperienze pratiche guidate di profilo</i>
QUARESMINI DANIELA	<i>Esperienze pratiche</i>
RAGLIO ALFREDO	<i>Modulo specialistico con laboratorio di musicoterapia nella prospettiva intersoggettiva</i>
RENALDINI MARCO	<i>Esperienze pratiche II</i>
REPETTO CLAUDIA	<i>Tutor prova finale</i>
RESTA VALERIA STEFANIA	<i>Esperienze pratiche guidate di profilo</i>
RIVA SILVIA	<i>Tutor prova finale</i>
ROSSI DEL CORSO ANNALISA	<i>Tutor prova finale</i>
RUGGI SIMONA	<i>Esperienze pratiche guidate di profilo</i>
SAVERINO MARIA	<i>Tirocinio post lauream</i>
SAVIANE LIVIA	<i>Seminario di etica deontologica per la professione psicologo</i>
SCARATTI CHIARA	<i>Tirocinio post lauream</i>
SCATENA SOFIA FRANCESCA	<i>Esperienze pratiche guidate di profilo</i>
SERIGHELLI ELISA	<i>Esperienze pratiche guidate di profilo</i>
SPATOLA CHIARA	<i>Metodi e tecniche dei test (con laboratorio)</i>
STAGNI BRENCA ELISA	<i>Metodi e tecniche di osservazione del comportamento infantile (con laboratorio)</i>
STAGNI BRENCA ELISA	<i>Tirocinio post lauream</i>
STAGNI BRENCA ELISA	<i>Tutor prova finale</i>
TOMISICH MANUELA	<i>Seminario di etica deontologica per la professione psicologo</i>
TRAVAGIN GABRIELE	<i>Metodologia della ricerca clinica (con laboratorio)</i>
TRAVAGIN GABRIELE	<i>Tutor prova finale</i>

TRIBOLO EVANGELINA	<i>Esperienze pratiche II</i>
TRIBOLO EVANGELINA	<i>Metodi e tecniche di conduzione dei gruppi (con laboratorio)</i>
VELASCO VERONICA	<i>Metodi e tecniche dell'intervista e del questionario (con laboratorio)</i>
VIGLIANI RICCARDO	<i>Seminari (II anno)</i>
ZINOLA ANNA	<i>Metodi e tecniche dell'intervista e del questionario (con laboratorio)</i>
ZUGNO ELISA	<i>Metodi e tecniche dei test (con laboratorio)</i>

Assegnisti di ricerca

ACCORDINI MONICA	M-PSI/08 <i>Psicologia clinica</i>
AGLIERI MICHELE	M-PED/01 <i>Pedagogia generale e sociale</i>
ALFIERI SARA	M-PSI/05 <i>Psicologia sociale</i>
BIASSONI FEDERICA	M-PSI/01 <i>Psicologia generale</i>
BOSONI MARIA LETIZIA	SPS/08 <i>Sociologia dei processi culturali e comunicativi</i>
CIPRESSO PIETRO	M-PSI/03 <i>Psicometria</i>
COSTA GIULIO	M-PSI/08 <i>Psicologia clinica</i>
D'ANGELO CHIARA	M-PSI/06 <i>Psicologia del lavoro e delle organizzazioni</i>
FACCHIN FEDERICA	M-PSI/08 <i>Psicologia clinica</i>
FENAROLI VALENTINA	M-PSI/07 <i>Psicologia dinamica</i>
FERRARI LAURA	M-PSI/05 <i>Psicologia sociale</i>
FRASCAROLI DANIELA	M-PSI/06 <i>Psicologia del lavoro e delle organizzazioni</i>
LO DICO GIUSEPPE	M-FIL/02 <i>Logica e filosofia della scienza</i>
MANZONI GIAN MAURO	M-PSI/08 <i>Psicologia clinica</i>
MARZANA DANIELA	M-PSI/05 <i>Psicologia sociale</i>
MIRAGOLI SARAH	M-PSI/04 <i>Psicologia dello sviluppo e psicologia dell'educazione</i>
NOVELLI MARGHERITA	M-PSI/07 <i>Psicologia dinamica</i>
OLIVARI MARIA GIULIA	M-PSI/05 <i>Psicologia sociale</i>
PARISE MIRIAM	M-PSI/05 <i>Psicologia sociale</i>
SPATOLA CHIARA	M-PSI/08 <i>Psicologia clinica</i>

FACOLTÀ DI SCIENZE AGRARIE, ALIMENTARI E AMBIENTALI*

Serie dei Presidi

VITO FRANCESCO (1951-1955)
PIANA GIUSEPPE (1955-1981)
CAPPA VITTORIO (1981-1988)
PIVA GIANFRANCO (1988-2009)
MORELLI LORENZO (dal 2009)

Professori emeriti

BOTTAZZI VITTORIO	già Ordinario di <i>Microbiologia degli alimenti</i>
CAPPA VITTORIO	già Ordinario di <i>Zootecnica speciale</i>
FONTANA PAOLO	già Ordinario di <i>Chimica del suolo</i>
GALIZZI GIOVANNI	già Ordinario di <i>Economia e politica agraria</i>

Professori ordinari e straordinari

AJMONE MARSAN PAOLO	AGR/17 <i>Zootecnica generale e miglioramento genetico</i>
CAPRI ETTORE	AGR/13 <i>Chimica agraria</i>
COCCONCELLI PIER SANDRO	AGR/16 <i>Microbiologia agraria</i>
DE FAVERI DANTE MARCO	ING-IND/25 <i>Impianti chimici</i>
MAROCCO ADRIANO	BIO/04 <i>Fisiologia vegetale</i>
MASOERO FRANCESCO	AGR/18 <i>Nutrizione e alimentazione animale</i>
MOLINARI GIAN PIETRO	AGR/13 <i>Chimica agraria</i>
MORELLI LORENZO	AGR/16 <i>Microbiologia agraria</i>
PIERI RENATO	AGR/01 <i>Economia ed estimo rurale</i>
PONI STEFANO	AGR/03 <i>Arboricoltura generale e coltivazioni arboree</i>
RAMA DANIELE	AGR/01 <i>Economia ed estimo rurale</i>
TREVISAN MARCO	AGR/13 <i>Chimica agraria</i>

Professori associati, confermati e non confermati

BATTILANI PAOLA	AGR/12 <i>Patologia vegetale</i>
BAVARESCO LUIGI	AGR/03 <i>Arboricoltura generale e coltivazioni arboree</i>
BOCCALETTI STEFANO	AGR/01 <i>Economia ed estimo rurale</i>
CALAMARI LUIGI	AGR/19 <i>Zootecnica speciale</i>
CANALI GABRIELE	AGR/01 <i>Economia ed estimo rurale</i>
CHIAPPINI ELISABETTA	AGR/11 <i>Entomologia generale e applicata</i>
FRAZZI ERMES	AGR/10 <i>Costruzioni rurali e territorio agroforestale</i>

* A decorrere dal 1° novembre 2013 la Facoltà di Agraria ha mutato denominazione in Facoltà di Scienze agrarie, alimentari e ambientali.

MORO DANIELE	AGR/01 <i>Economia ed estimo rurale</i>
PIETRI AMEDEO	AGR/15 <i>Scienze e tecnologie alimentari</i>
PRANDINI ALDO	AGR/19 <i>Zootecnica speciale</i>
ROSSI VITTORIO	AGR/12 <i>Patologia vegetale</i>
SCKOKAI PAOLO	AGR/01 <i>Economia ed estimo rurale</i>
SCOLARI GIANLUIGI	AGR/16 <i>Microbiologia agraria</i>
SILVA ANGELA	AGR/15 <i>Scienze e tecnologie alimentari</i>
TABAGLIO VINCENZO	AGR/02 <i>Agronomia e coltivazioni erbacee</i>
TIRELLI PALUMMERI LUCIA	AGR/01 <i>Economia ed estimo rurale</i>

Ricercatori universitari, confermati e non confermati

AMADUCCI STEFANO	AGR/02 <i>Agronomia e coltivazioni erbacee</i>
BAFFI CLAUDIO	AGR/13 <i>Chimica agraria</i>
BANI PAOLO	AGR/18 <i>Nutrizione e alimentazione animale</i>
BEONE GIAN MARIA	AGR/13 <i>Chimica agraria</i>
BERTUZZI TERENCE	AGR/15 <i>Scienze e tecnologie alimentari</i>
CALLEGARI MARIA LUISA	AGR/16 <i>Microbiologia agraria</i>
CAPPA FABRIZIO	AGR/16 <i>Microbiologia agraria</i>
CERIOLO CARLA	AGR/18 <i>Nutrizione e alimentazione animale</i>
CORTI CARLA	BIO/03 <i>Botanica ambientale e applicata</i>
FIorentini LUCIA	AGR/18 <i>Nutrizione e alimentazione animale</i>
FUMI MARIA DARIA	AGR/15 <i>Scienze e tecnologie alimentari</i>
GATTI MARINA	AGR/13 <i>Chimica agraria</i>
GIORNI PAOLA	AGR/12 <i>Patologia vegetale</i>
GONANO STEFANO	AGR/01 <i>Economia ed estimo rurale</i>
LAMBRI MILENA	AGR/15 <i>Scienze e tecnologie alimentari</i>
LANCIOTTI CLAUDIA	AGR/01 <i>Economia ed estimo rurale</i>
LANGUASCO LUCA	AGR/12 <i>Patologia vegetale</i>
LUCCHINI FRANCO	AGR/16 <i>Microbiologia agraria</i>
LUCINI LUIGI	AGR/13 <i>Chimica agraria</i>
MARUDELLI MARIANGELA	AGR/07 <i>Genetica agraria</i>
MAZZONI EMANUELE	AGR/11 <i>Entomologia generale e applicata</i>
MOSCHINI MAURIZIO	AGR/18 <i>Nutrizione e alimentazione animale</i>
NEGRINI RICCARDO	AGR/17 <i>Zootecnica generale e miglioramento genetico</i>
NICOLI ALDINO RINALDO	AGR/11 <i>Entomologia generale e applicata</i>
PAGANI MARCO	AGR/11 <i>Entomologia generale e applicata</i>
PICCIOLI CAPPELLI FIORENZO	AGR/19 <i>Zootecnica speciale</i>
REBECCHI ANNALISA	AGR/16 <i>Microbiologia agraria</i>
ROSSI FILIPPO	MED/49 <i>Scienze tecniche dietetiche applicate</i>
SOREGAROLI CLAUDIO	AGR/01 <i>Economia ed estimo rurale</i>
SPIGNO GIORGIA	ING-IND/25 <i>Impianti chimici</i>
TREVISI ERMINIO	AGR/19 <i>Zootecnica speciale</i>
UGHINI VIRGINIA	AGR/03 <i>Arboricoltura generale e coltivazioni arboree</i>
VERCESI ALBERTO	AGR/03 <i>Arboricoltura generale e coltivazioni arboree</i>
ZACCONI CARLA	AGR/16 <i>Microbiologia agraria</i>
ZAMBONI MAURIZIO	AGR/03 <i>Arboricoltura generale e coltivazioni arboree</i>

Ricercatori a tempo determinato assunti ai sensi dell'art. 1, comma 14, della legge n. 230/2005 e ai sensi dell'art. 24 della legge n. 240/2010

BATTAGLIA RAFFAELLA	BIO/01 <i>Botanica generale</i>
---------------------	---------------------------------

BUSCONI MATTEO	AGR/07 <i>Genetica agraria</i>
DORDONI ROBERTA	AGR/15 <i>Scienze e tecnologie alimentari</i>
GATTI MATTEO	AGR/03 <i>Arboricoltura generale e coltivazioni arboree</i>
LAMAstra LUCREZIA	CHIM/10 <i>Chimica degli alimenti</i>
LANUBILE ALESSANDRA	BIO/04 <i>Fisiologia vegetale</i>
PUGLISI EDOARDO	AGR/16 <i>Microbiologia agraria</i>

Impegni didattici obbligatori, affidamenti, supplenze, affidamenti esterni, contratti

AJMONE MARSAN PAOLO	<i>Anatomia e morfofisiologia animale</i>	Imp. didattico
AJMONE MARSAN PAOLO	<i>Genomica e miglioramento genetico animale</i>	Imp. didattico
AMADUCCI STEFANO	<i>Coltivazioni erbacee</i>	Affid.
ANSELMi SIMONA	<i>Lingua inglese (scientific English)</i>	Contr.
ANTOLDI FABIO	<i>Management basics</i>	Affid. sem.
BADINI CLAUDIO	<i>Chimica e tecnologia dei prodotti animali</i>	Contr. mod.
BAFFI CLAUDIO	<i>Fisica</i>	Affid. sem.
BANI PAOLO	<i>Fisiologia animale con elementi di fisiopatologia della nutrizione</i>	Art. 12, 7° c.
BATTILANI PAOLA	<i>Additivi e contaminanti negli alimenti</i>	Imp. didattico
BATTILANI PAOLA	<i>Difesa delle derrate alimentari</i>	Imp. didattico
BEONE GIAN MARIA	<i>Chimica analitica</i>	Affid.
BEONE GIAN MARIA	<i>Chimica analitica (corso c)</i>	Affid.
BERTUZZI TERENCEIO	<i>Analisi fisiche e chimiche dei prodotti alimentari (corso a)</i>	Affid.
BIANCO ELENA MARIA	<i>Matematica</i>	Contr. sem.
BOCCALETTI STEFANO	<i>Economia agro-alimentare</i>	Imp. didattico
BOCCALETTI STEFANO	<i>Industrial organization</i>	Affid.
BUSCONI MATTEO	<i>Biotecnologie e miglioramento genetico dei vegetali</i>	Affid.
CALAMARI LUIGI	<i>Valutazione degli alimenti zootecnici</i>	Imp. didattico
CALAMARI LUIGI	<i>Zootecnica</i>	Imp. didattico
CALLEGARI MARIA LUISA	<i>Biologia dei microrganismi (corso a)</i>	Affid.
CANALI GABRIELE	<i>Economia ambientale</i>	Imp. didattico
CANALI GABRIELE	<i>Economic fundamentals of the agri-food system</i>	Imp. didattico
CAPPA FABRIZIO	<i>Tecnologia dei prodotti alimentari di origine animale</i>	Affid. sem.
CAPRI ETTORE	<i>Agrofarmaci ed ecotossicologia</i>	Imp. didattico
CAPRI ETTORE	<i>Uso e riciclo delle biomasse</i>	Affid. sem.
CAPRI ETTORE	<i>Valutazione del rischio negli alimenti</i>	Imp. didattico
CARREGA ERNESTO	<i>Tecnologia dei prodotti dolciari</i>	Contr. sem.
CATTANI ILENIA	<i>Chimica generale e chimica fisica</i>	Contr.
CHIAPPINI ELISABETTA	<i>Difesa delle derrate alimentari</i>	Imp. didattico
CHIAPPINI ELISABETTA	<i>Entomologia agraria</i>	Imp. didattico
COCCONCELLI PIER SANDRO	<i>Microbiologia degli alimenti II</i>	Imp. didattico
COCCONCELLI PIER SANDRO	<i>Technology for food health and safety</i>	Imp. didattico
CORTI CARLA	<i>Prodotti di origine vegetale</i>	Affid. sem.
CORTI CARLA	<i>Prodotti di origine vegetale</i>	Art. 12, 7° c.
CRAVEDI PIERO	<i>Parassitologia animale e difesa integrata delle colture</i>	Contr. mod.
DALLOLIO GIULIANO	<i>Tecnologia dei prodotti alimentari di origine animale</i>	Contr. mod.

DE FAVERI DANTE MARCO	<i>Impianti dell'industria alimentare (operazioni unitarie)</i>	Imp. didattico
DE FAVERI DANTE MARCO	<i>Impianti e tecnologia enologica</i>	Imp. didattico
DELLEDONNE MARCO	<i>Igiene e HACCP</i>	Contr. sem.
DEMALDÈ ROMANO	<i>Meccanizzazione e impiantistica agricole</i>	Contr. mod.
DEMALDÈ ROMANO	<i>Meccanizzazione in agricoltura</i>	Contr. sem.
DI FALCO GIOVANNI	<i>Gestione delle imprese commerciali</i>	Contr. sem.
DORDONI ROBERTA	<i>Impianti dell'industria alimentare (operazioni unitarie)</i>	Affid.
FERRARI MATTEO	<i>Economic fundamentals of the agri-food system</i>	Contr. sem.
FRAZZI ERMES	<i>Meccanizzazione e impiantistica agricole</i>	Imp. didattico
FUMI MARIA DARIA	<i>Enologia II (fondamenti dei processi fermentativi)</i>	Affid.
FUMI MARIA DARIA	<i>Tecnologie della conservazione e del confezionamento</i>	Art. 12, 7° c.
GALIMBERTI GIANLUCA	<i>Fisica (corso c)</i>	Contr. sem.
GALLI PIETRO	<i>Matematica</i>	Contr. sem.
GATTI MARINA	<i>Chimica organica (corso e)</i>	Affid.
GATTI MATTEO	<i>Prodotti di origine vegetale</i>	Affid. mod.
GATTI SERGIO	<i>Tecnologie di trasformazione dei prodotti vegetali</i>	Contr. sem.
GHEZZI DANIELE MARIA	<i>Business planning and control</i>	Contr. sem.
GONANO STEFANO	<i>Economia agro-alimentare</i>	Affid. sem.
GORHAM JUDITH	<i>Lingua inglese (scientific English)</i>	Contr.
GUELI NICOLETTA	<i>Lingua inglese (scientific English)</i>	Contr.
LAMAstra LUCREZIA	<i>Chimica generale e chimica fisica</i>	Affid.
LAMAstra LUCREZIA	<i>Chimica generale e inorganica (corso e)</i>	Affid. mod.
LAMBRI MILENA	<i>Analisi sensoriale degli alimenti</i>	Art. 12, 7° c.
LAMBRI MILENA	<i>Processi della tecnologia alimentare I</i>	Affid. sem.
LANCIOTTI CLAUDIA	<i>Istituzioni di economia politica e di statistica</i>	Affid. mod.
LANCIOTTI CLAUDIA	<i>Quantitative methods</i>	Affid. sem.
LANGUASCO LUCA	<i>Patologia vegetale</i>	Affid.
LANUBILE ALESSANDRA	<i>Botanica generale e sistematica</i>	Affid. mod.
LEONI GIULIA	<i>Financial accounting and business evaluation</i>	Affid. ester. sem.
LUCCHINI FRANCO	<i>Tecniche biomolecolari</i>	Affid. sem.
LUCINI LUIGI	<i>Biochimica</i>	Affid.
LUCINI LUIGI	<i>Chimica organica (corso e)</i>	Affid. sem.
MAROCCO ADRIANO	<i>Botanica generale e sistematica</i>	Imp. didattico
MAROCCO ADRIANO	<i>Fisiologia vegetale</i>	Imp. didattico
MAROCCO ADRIANO	<i>Genetica agraria</i>	Affid.
MASOERO FRANCESCO	<i>Nutrizione e alimentazione animale</i>	Imp. didattico
MASOERO FRANCESCO	<i>Valutazione degli alimenti zootecnici</i>	Imp. didattico
MAZZOLENI VALERIA	<i>Impianti e tecnologia enologica</i>	Contr. mod.
MAZZONI EMANUELE	<i>Parassitologia animale e difesa integrata delle colture</i>	Art. 12, 7° c.
MENTELLA MARIA CHIARA	<i>Nutrizione umana</i>	Contr.
MIGGIANO GIACINTO ABELE DONATO	<i>Nutrizione umana</i>	Affid. mod.
MOLINARI GIAN PIETRO	<i>Agrofarmaci ed ecotossicologia</i>	Imp. didattico
MOLINARI GIAN PIETRO	<i>Chimica del suolo</i>	Imp. didattico
MOLINARI GIAN PIETRO	<i>Qualità nell'agro-alimentare</i>	Affid. mod.

MORELLI LORENZO	<i>Biologia dei microrganismi</i>	Imp. didattico
MORO DANIELE	<i>Biometria</i>	Imp. didattico
MORO DANIELE	<i>Economics of agricultural and food markets</i>	Imp. didattico
MOSCHINI MAURIZIO	<i>Sostenibilità del sistema agro-zootecnico</i>	Affid. sem.
NEGRINI RICCARDO	<i>Prodotti di origine animale</i>	Affid. sem.
NERVO GIUSEPPE	<i>Orticoltura</i>	Contr. sem.
NICOLI ALDINI RINALDO	<i>Difesa delle derrate alimentari</i>	Affid. sem.
PIERI RENATO	<i>Economia e politica agraria con elementi di estimo</i>	Imp. didattico
PIERI RENATO	<i>Estimo rurale e gestione aziendale</i>	Affid. mod.
PIETRI AMEDEO	<i>Additivi e contaminanti negli alimenti</i>	Imp. didattico
PIETRI AMEDEO	<i>Analisi fisiche e chimiche dei prodotti alimentari</i>	Imp. didattico
PONI STEFANO	<i>Viticultura I (morfofisiologia)</i>	Imp. didattico
PONI STEFANO	<i>Viticultura II (tecniche colturali)</i>	Imp. didattico
PORRETTA SEBASTIANO	<i>Processi della tecnologia alimentare I</i>	Contr. sem.
PRANDINI ALDO	<i>Prodotti di origine animale</i>	Imp. didattico
PRANDINI ALDO	<i>Zootecnica</i>	Imp. didattico
RAMA DANIELE	<i>Agricultural and food market institutions</i>	Affid. sem.
RAMA DANIELE	<i>Commercializzazione e marketing dei prodotti agricoli e alimentari</i>	Imp. didattico
RAMA DANIELE	<i>Marketing agro-alimentare</i>	Imp. didattico
RAMPINI RICCARDO	<i>ICT e società dell'informazione</i>	Contr. sem.
REBECCHI ANNALISA	<i>Microbiologia degli alimenti</i>	Affid. sem.
ROSSI BRUNO	<i>Processi della tecnologia alimentare II</i>	Contr. sem.
ROSSI FILIPPO	<i>Nutrizione umana</i>	Affid. sem.
ROSSI FILIPPO	<i>Valutazione nutrizionale degli alimenti</i>	Affid. sem.
ROSSI VITTORIO	<i>Epidemiologia e difesa integrata delle colture</i>	Imp. didattico
ROSSI VITTORIO	<i>Technology for food health and safety</i>	Imp. didattico
SCKOKAI PAOLO	<i>Istituzioni di economia politica e di statistica</i>	Imp. didattico
SCKOKAI PAOLO	<i>Quantitative methods</i>	Affid. mod.
SCOLARI GIANLUIGI	<i>Chimica e tecnologia dei prodotti animali</i>	Imp. didattico
SCOLARI GIANLUIGI	<i>Microbiologia degli alimenti</i>	Imp. didattico
SILVA ANGELA	<i>Controllo qualità</i>	Imp. didattico
SILVA ANGELA	<i>Enologia</i>	Affid. sem.
SILVA ANGELA	<i>Enologia I (composizione del vino)</i>	Imp. didattico
SOREGAROLI CLAUDIO	<i>Agricultural and food marketing</i>	Affid. sem.
SOREGAROLI CLAUDIO	<i>Istituzioni di economia politica e di statistica</i>	Affid. mod.
SPIGNO GIORGIA	<i>Processi della tecnologia alimentare II</i>	Affid. sem.
SPIGNO GIORGIA	<i>Processi ed impianti dell'industria alimentare</i>	Affid.
STADLER CHRISTIAN	<i>Strategy and leadership</i>	Contr. sem.
TABAGLIO VINCENZO	<i>Agricoltura biologica</i>	Affid. sem.
TABAGLIO VINCENZO	<i>Agronomia generale</i>	Imp. didattico
TABAGLIO VINCENZO	<i>Ecologia agraria</i>	Affid.
TIRELLI PALUMMERI LUCIA	<i>Estimo rurale e gestione aziendale</i>	Imp. didattico
TIRELLI PALUMMERI LUCIA	<i>Qualità nell'agro-alimentare</i>	Imp. didattico
TREVISAN MARCO	<i>Biochimica</i>	Affid. sem.
TREVISAN MARCO	<i>Biochimica</i>	Imp. didattico
TREVISAN MARCO	<i>Chimica e biochimica delle produzioni primarie</i>	Imp. didattico
TREVISI ERMINIO	<i>Fisiologia animale con elementi di fisiopatologia della nutrizione</i>	Affid. mod.
UGHINI VIRGINIA	<i>Arboricoltura speciale</i>	Affid. sem.

UGHINI VIRGINIA	<i>Prodotti di origine vegetale</i>	Affid. mod.
VERCESI ALBERTO	<i>Agrosistemi viticoli</i>	Affid. sem.
ZAMBONI MAURIZIO	<i>Arboricoltura generale</i>	Affid. sem.
ZANREI GIANNI	<i>ICT e società dell'informazione</i>	Contr. sem.

Contratti per cicli organici di esercitazioni

ANELLI VIVIANA	<i>Chimica analitica (corso c)</i>
ANELLI VIVIANA	<i>Chimica generale e chimica fisica</i>
ASTORRI GIORGIA	<i>Qualità nell'agro-alimentare</i>
BALDUZZI GIANCARLO	<i>Estimo rurale e gestione aziendale</i>
BERTONAZZI MARIA CRISTINA	<i>Difesa delle derrate alimentari</i>
BIANCO ELENA MARIA	<i>Matematica</i>
CALEGARI FERDINANDO	<i>Meccanizzazione e impiantistica agricole</i>
CALEGARI FERDINANDO	<i>Meccanizzazione in agricoltura</i>
CARREGA ERNESTO	<i>Tecnologia dei prodotti dolciari</i>
CHIUSA GIORGIO	<i>Patologia vegetale</i>
DONADINI GIANLUCA	<i>Analisi sensoriale degli alimenti</i>
FAGNOLA MARIA CHIARA	<i>Chimica analitica</i>
FAGNOLA MARIA CHIARA	<i>Chimica generale e inorganica (corso e)</i>
FAGNOLA MARIA CHIARA	<i>Chimica organica (corso e)</i>
FERRARI FEDERICO	<i>Chimica e biochimica delle produzioni primarie</i>
GALLI PIETRO	<i>Matematica</i>
GATTI SERGIO	<i>Tecnologie di trasformazione dei prodotti vegetali</i>
GHEZZI DANIELE MARIA	<i>Management basics</i>
GUIDETTI MAURIZIA CLAUDIA	<i>Chimica generale e chimica fisica</i>
MAIANI MARCO	<i>Fisica (corso c)</i>
MASTROCINQUE ROBERTA	<i>Controllo qualità</i>
MASTROCINQUE ROBERTA	<i>Impianti e tecnologia enologica</i>
MAZZOLENI VALERIA	<i>Impianti e tecnologia enologica</i>
NASSISI ANTONIO LUIGI	<i>Chimica del suolo</i>
NERVO GIUSEPPE	<i>Orticoltura</i>
NICELLI MARCO	<i>Biochimica</i>
PALOMBO ANTONIO	<i>Processi della tecnologia alimentare I</i>
PECNIKAJ ILIR	<i>Biochimica</i>
PORRETTA SEBASTIANO	<i>Processi della tecnologia alimentare I</i>
ROSSI BRUNO	<i>Processi della tecnologia alimentare II</i>
ZACCONE ALBERTO	<i>Controllo qualità</i>

Contratti per precorsi

BIANCO ELENA MARIA	<i>Matematica</i>
GALLI PIETRO	<i>Matematica</i>
LAZZARINI CHIARA	<i>Chimica generale e chimica fisica</i>
SARTORI PATRIZIA	<i>Chimica generale e inorganica (corso e)</i>

Contratti per tutorato e contratti per laboratori

BERNIZZONI FABIO	<i>Stage (corso a)</i>
------------------	------------------------

COLA GABRIELE
TERZI VALERIA

Seminari
Seminari

Assegnisti di ricerca

AMENDOLA DANILA	AGR/15 <i>Scienze e tecnologie alimentari</i>
ANACLERIO MATTEO	AGR/11 <i>Entomologia generale e applicata</i>
ARATA LINDA	AGR/01 <i>Economia ed estimo rurale</i>
ARIBERTI RONNY	AGR/01 <i>Economia ed estimo rurale</i>
BALLERINI NICOLA	AGR/13 <i>Chimica agraria</i>
BASSI DANIELA	AGR/16 <i>Microbiologia agraria</i>
BERZOLLA ALESSIA	AGR/11 <i>Entomologia generale e applicata</i>
BOMBA LORENZO	AGR/17 <i>Zootecnica generale e miglioramento genetico</i>
BOTTI SERGIO	AGR/13 <i>Chimica agraria</i>
BRUSCHI SARA	AGR/18 <i>Nutrizione e alimentazione animale</i>
CAFFI TITO	AGR/12 <i>Patologia vegetale</i>
CALLIERA MAURA	AGR/13 <i>Chimica agraria</i>
CAMARDO LEGGIERI MARCO	AGR/12 <i>Patologia vegetale</i>
CAPOMACCIO STEFANO	AGR/17 <i>Zootecnica generale e miglioramento genetico</i>
CASELLA ISABELLA	AGR/01 <i>Economia ed estimo rurale</i>
CASSINARI CHIARA	AGR/13 <i>Chimica agraria</i>
CASTELLARI ELENA	AGR/01 <i>Economia ed estimo rurale</i>
CIGOLINI MANUELA	AGR/13 <i>Chimica agraria</i>
CILIBERTI NICOLA	AGR/12 <i>Patologia vegetale</i>
CIVARDI SILVIA	AGR/03 <i>Arboricoltura generale e coltivazioni arboree</i>
COGROSSI SIMONE	AGR/19 <i>Zootecnica speciale</i>
COLLI LICIA	AGR/17 <i>Zootecnica generale e miglioramento genetico</i>
COPPOLA LAURA	AGR/13 <i>Chimica agraria</i>
CORBO CHIARA	AGR/13 <i>Chimica agraria</i>
CORRADO SARA	AGR/13 <i>Chimica agraria</i>
DUSERM GARRIDO GUILLERMO	AGR/15 <i>Scienze e tecnologie alimentari</i>
FEDERICI SARA	AGR/16 <i>Microbiologia agraria</i>
FERRARI ANNARITA	AGR/19 <i>Zootecnica speciale</i>
FERRARI SUSANNA	AGR/16 <i>Microbiologia agraria</i>
FICUCIELLO VALENTINA	AGR/19 <i>Zootecnica speciale</i>
FONTANA CECILIA ALEJANDRA	AGR/16 <i>Microbiologia agraria</i>
FONTANELLA MARIA CHIARA	AGR/13 <i>Chimica agraria</i>
GALLO ANTONIO	AGR/18 <i>Nutrizione e alimentazione animale</i>
GARAVANI ALESSANDRA	AGR/03 <i>Arboricoltura generale e coltivazioni arboree</i>
GAZZOLA SIMONA	AGR/16 <i>Microbiologia agraria</i>
GIUBERTI GIANLUCA	AGR/18 <i>Nutrizione e alimentazione animale</i>
GIUPPONI LUCA	BIO/03 <i>Botanica ambientale e applicata</i>
GRILLO ELENA	AGR/13 <i>Chimica agraria</i>
GROSSI PAOLO	AGR/19 <i>Zootecnica speciale</i>
GRUBER CESARE ERNESTO	AGR/17 <i>Zootecnica generale e miglioramento genetico</i>
MARIA	
GUALLA ALESSIA	AGR/13 <i>Chimica agraria</i>
GUASTELLA GIOVANNI	SECS-P/02 <i>Politica economica</i>
IONÀ FRANCESCO	AGR/01 <i>Economia ed estimo rurale</i>
KARPOUZAS DIMITRIOS	AGR/13 <i>Chimica agraria</i>
MARCHIS ALEXANDRU VASILE	AGR/13 <i>Chimica agraria</i>
MELA GIULIO	AGR/01 <i>Economia ed estimo rurale</i>

MENTELLA MARIA CHIARA	BIO/10 <i>Biochimica</i>
MINUTI ANDREA	AGR/19 <i>Zootecnica speciale</i>
MONCALVO ALESSANDRO	AGR/15 <i>Scienze e tecnologie alimentari</i>
MOSZCZYNSKA AGNIESZKA	AGR/13 <i>Chimica agraria</i>
MULAZZI ANNALISA	AGR/15 <i>Scienze e tecnologie alimentari</i>
PALLINI LORENZO	AGR/01 <i>Economia ed estimo rurale</i>
PANINI MICHELA	AGR/11 <i>Entomologia generale e applicata</i>
PANIZZI SILVIA	AGR/13 <i>Chimica agraria</i>
PASSUELLO FRANCESCA	AGR/01 <i>Economia ed estimo rurale</i>
PATRONE VANIA	AGR/16 <i>Microbiologia agraria</i>
PELLIZZONI MARCO	AGR/13 <i>Chimica agraria</i>
PISACANE VINCENZA	AGR/16 <i>Microbiologia agraria</i>
POLKA JUSTYNA URSZULA	AGR/16 <i>Microbiologia agraria</i>
RAZZA CLAUDIA	AGR/19 <i>Zootecnica speciale</i>
RIGHETTO MARIA GIOVANNA	AGR/01 <i>Economia ed estimo rurale</i>
RODA ARIANNA	AGR/15 <i>Scienze e tecnologie alimentari</i>
ROSSI RICCARDO	AGR/13 <i>Chimica agraria</i>
RUSSO FRANCESCO	AGR/19 <i>Zootecnica speciale</i>
SCARLATO ALESSIA PIA	AGR/13 <i>Chimica agraria</i>
SIGOLO SAMANTHA	AGR/19 <i>Zootecnica speciale</i>
SUCIU NICOLETA	AGR/13 <i>Chimica agraria</i>
TANG KAILEI	AGR/02 <i>Agronomia e coltivazioni erbacee</i>
TUMOLO ROBERTO	AGR/16 <i>Microbiologia agraria</i>
VASILEIADIS SOTIRIOS	AGR/13 <i>Chimica agraria</i>
VENEZIANI MARIO	SECS-P/02 <i>Politica economica</i>

FACOLTÀ DI SCIENZE BANCARIE, FINANZIARIE E ASSICURATIVE

Serie dei Presidi

FROSINI BENITO VITTORIO (1990-2006)
ANOLLI MARIO (dal 2006)

Professori emeriti

CATTANEO MARIO già Ordinario di *Finanza aziendale*

Professori ordinari e straordinari

ANOLLI MARIO	SECS-P/11 <i>Economia degli intermediari finanziari</i>
BANFI ALBERTO	SECS-P/11 <i>Economia degli intermediari finanziari</i>
BECCALLI ELENA	SECS-P/11 <i>Economia degli intermediari finanziari</i>
BOITANI ANDREA	SECS-P/01 <i>Economia politica</i>
GRILLO MICHELE	SECS-P/01 <i>Economia politica</i>
GUALTIERI PAOLO	SECS-P/11 <i>Economia degli intermediari finanziari</i>
MAZZOLENI PIERA	SECS-S/06 <i>Metodi matematici dell'economia e delle scienze attuariali e finanziarie</i>
MIGNANEGO FAUSTO	SECS-S/06 <i>Metodi matematici dell'economia e delle scienze attuariali e finanziarie</i>
PERRONE ANDREA PAOLO	IUS/04 <i>Diritto commerciale</i>
SAVELLI NINO	SECS-S/06 <i>Metodi matematici dell'economia e delle scienze attuariali e finanziarie</i>
SCIARRONE ALIBRANDI ANTONELLA	IUS/05 <i>Diritto dell'economia</i>

Professori associati, confermati e non confermati

BAGLIONI ANGELO STEFANO	SECS-P/01 <i>Economia politica</i>
BELLAVITE PELLEGRINI CARLO	SECS-P/09 <i>Finanza aziendale</i>
COLOMBO LUCA VITTORIO ANGELO	SECS-P/01 <i>Economia politica</i>
FLOREANI ALBERTO	SECS-P/11 <i>Economia degli intermediari finanziari</i>
MANZONETTO PIETRO	SECS-P/09 <i>Finanza aziendale</i>
MARANO PIERPAOLO	IUS/04 <i>Diritto commerciale</i>
PETRELLA GIOVANNI	SECS-P/11 <i>Economia degli intermediari finanziari</i>
SBUELZ ALESSANDRO	SECS-S/06 <i>Metodi matematici dell'economia e delle scienze attuariali e finanziarie</i>
VILLA GABRIELE	SECS-P/07 <i>Economia aziendale</i>
ZAPPA DIEGO	SECS-S/01 <i>Statistica</i>

Ricercatori universitari, confermati e non confermati

BENIGNO PIERLUIGI	SECS-P/09 <i>Finanza aziendale</i>
BIFFI PAOLA	SECS-S/06 <i>Metodi matematici dell'economia e delle scienze attuariali e finanziarie</i>
MANCUSO DIEGO ATTILIO	SECS-S/01 <i>Statistica</i>
MARCHESI ALBERTO	SECS-P/09 <i>Finanza aziendale</i>
MONTICINI ANDREA	SECS-P/01 <i>Economia politica</i>
TRILLO MAURA	SECS-P/11 <i>Economia degli intermediari finanziari</i>

Ricercatori a tempo determinato assunti ai sensi dell'art. 1, comma 14, della legge n. 230/2005 e ai sensi dell'art. 24 della legge n. 240/2010

CLEMENTE GIAN PAOLO	SECS-S/06 <i>Metodi matematici dell'economia e delle scienze attuariali e finanziarie</i>
COLOMBO STEFANO	SECS-P/01 <i>Economia politica</i>
MUCCIARONE GIANLUCA	IUS/05 <i>Diritto dell'economia</i>

Impegni didattici obbligatori, affidamenti, supplenze, affidamenti esterni, contratti

ANOLLI MARIO	<i>Etica della finanza</i>	Affid. sem.
ANOLLI MARIO	<i>Gestione dei rischi finanziari</i>	Imp. didattico
ANOLLI MARIO	<i>Gestione del portafoglio</i>	Affid. mod.
ANOLLI MARIO	<i>Risk management</i>	Affid.
BAGLIONI ANGELO STEFANO	<i>Advanced microeconomics</i>	Imp. didattico
BAGLIONI ANGELO STEFANO	<i>Microeconomia</i>	Imp. didattico
BANFI ALBERTO	<i>Economia delle aziende di credito</i>	Affid. sem.
BANFI ALBERTO	<i>Mercati e prodotti finanziari</i>	Imp. didattico
BECCALLI ELENA	<i>Gestione bancaria</i>	Imp. didattico
BECCALLI ELENA	<i>Gestione del portafoglio</i>	Affid. mod.
BECCALLI ELENA	<i>Investment risk management</i>	Affid. sem.
BECCALLI ELENA	<i>Sistemi finanziari comparati</i>	Imp. didattico
BELLAVITE PELLEGRINI CARLO	<i>Corporate governance</i>	Imp. didattico
BELLAVITE PELLEGRINI CARLO	<i>Finanza aziendale</i>	Affid.
BENIGNO PIERLUIGI	<i>Analisi e gestione finanziaria</i>	Art. 12, 7° c.
BIASIN MASSIMO	<i>Real estate finance</i>	Affid. ester. sem.
BIFFI PAOLA	<i>Matematica attuariale</i>	Affid. sem.
BOITANI ANDREA	<i>Economia monetaria</i>	Affid. mod.
BOITANI ANDREA	<i>Economia politica II</i>	Imp. didattico
BOITANI ANDREA	<i>Monetary economics</i>	Imp. didattico
BOTTA MARCO	<i>Finanza aziendale (corso avanzato)</i>	Contr. mod.
BRAMANTE RICCARDO	<i>Asset pricing</i>	Affid. mod.
BRAMBILLA ALBERTO	<i>Gestione delle forme previdenziali pubbliche e complementari</i>	Contr. sem.
BROWN DAVID T.	<i>International financial markets</i>	Contr. sem.
CAFARO PIETRO	<i>Storia economica</i>	Affid. sem.
CAFARO PIETRO	<i>Storia economica II (storia della moneta e della banca)</i>	Affid. sem.
CAVALLARI MAURIZIO	<i>Sistemi informativi bancari</i>	Contr. sem.
CERCHIAI FABIO	<i>Gestione delle imprese di assicurazione</i>	Contr. mod.

COLOMBO LUCA VITTORIO ANGELO	<i>Applied econometrics</i>	Imp. didattico
COLOMBO LUCA VITTORIO ANGELO	<i>Economia dell'informazione e dei contratti</i>	Affid.
FLOREANI ALBERTO	<i>Economia delle aziende di assicurazione</i>	Imp. didattico
FLOREANI ALBERTO	<i>Finanza delle imprese di assicurazione</i>	Affid. sem.
FLOREANI ALBERTO	<i>Introduzione al risk management</i>	Imp. didattico
FUMAGALLI PAOLO	<i>Fondi pensione e previdenza complementare</i>	Contr. sem.
GRILLO MICHELE	<i>Economia politica I</i>	Imp. didattico
GRILLO MICHELE	<i>Politica economica</i>	Imp. didattico
GROSSI CLAUDIO MARIO	<i>Programmazione e controllo (generale)</i>	Contr. sem.
GUALTIERI PAOLO	<i>Economia degli intermediari finanziari</i>	Imp. didattico
GUALTIERI PAOLO	<i>Strumenti derivati (corso avanzato)</i>	Affid.
HAMAUI RONY	<i>Economia monetaria</i>	Contr. mod.
IACUS STEFANO	<i>Applied statistics for finance</i>	Affid. ester. sem.
MANCUSO DIEGO ATTILIO	<i>Elementi di inferenza statistica</i>	Art. 12, 7° c.
MANCUSO DIEGO ATTILIO	<i>Statistica II</i>	Affid.
MANZONETTO PIETRO	<i>Informativa finanziaria e principi contabili internazionali</i>	Imp. didattico
MARANO PIERPAOLO	<i>Diritto commerciale</i>	Imp. didattico
MARAZZI LODOVICO	<i>Mercati e prodotti assicurativi</i>	Contr.
MARCHESI ALBERTO	<i>Advanced financial accounting</i>	Art. 12, 7° c.
MAZZOLENI PIERA	<i>Finanza matematica</i>	Affid.
MAZZOLENI PIERA	<i>Metodi quantitativi per la finanza I</i>	Imp. didattico
MAZZOLENI PIERA	<i>Metodi quantitativi per la finanza II</i>	Imp. didattico
MESSINA SALVATORE	<i>Istituzioni di diritto dell'economia e del mercato finanziario</i>	Contr.
MICCINESI MARCO	<i>Diritto tributario (fiscalità delle attività finanziarie)</i>	Affid. sem.
MIGNANEGO FAUSTO	<i>Matematica generale</i>	Imp. didattico
MIGNANEGO FAUSTO	<i>Matematica generale II</i>	Affid.
MONTICINI ANDREA	<i>Econometria</i>	Affid.
MONTICINI ANDREA	<i>Econometria finanziaria</i>	Affid. sem.
MONTICINI ANDREA	<i>Monetary economics</i>	Art. 12, 7° c.
MOZZARELLI MICHELE CESARE MARIA	<i>Diritto degli emittenti quotati</i>	Affid. sem.
MUCCIARONE GIANLUCA	<i>Diritto bancario e dei mercati</i>	Art. 12, 7° c.
NICELLI ANTONIO	<i>Gestione delle imprese di assicurazione</i>	Contr.
PANNO ALESSANDRO	<i>Ragioneria</i>	Affid. ester.
PARRETTA ENRICO	<i>Gestione delle imprese di assicurazione</i>	Contr. mod.
PATRIGNANI NORBERTO	<i>ICT e società dell'informazione</i>	Contr. sem.
PERRONE ANDREA PAOLO	<i>Istituzioni di diritto dell'economia e del mercato finanziario</i>	Affid. sem.
PERRONE ANDREA PAOLO	<i>Principles of financial regulation</i>	Imp. didattico
PETRELLA GIOVANNI	<i>Derivative securities pricing</i>	Affid.
PETRELLA GIOVANNI	<i>Market microstructure</i>	Imp. didattico
PETRELLA GIOVANNI	<i>Strumenti derivati</i>	Imp. didattico
REGGIANI ENRICO	<i>Lingua inglese</i>	Affid. sem.
SAVELLI NINO	<i>Matematica attuariale</i>	Affid. mod.
SAVELLI NINO	<i>Teoria del rischio I</i>	Imp. didattico
SBUELZ ALESSANDRO	<i>Asset pricing</i>	Affid. mod.
SBUELZ ALESSANDRO	<i>Matematica generale</i>	Imp. didattico

SBUELZ ALESSANDRO	<i>Quantitative methods for finance</i>	Imp. didattico
SCIARRONE ALIBRANDI ANTONELLA	<i>Diritto bancario e dei mercati</i>	Imp. didattico
SCIARRONE ALIBRANDI ANTONELLA	<i>Istituzioni di diritto privato</i>	Imp. didattico
SILVA FRANCESCO	<i>Politica economica</i>	Affid. ester. mod.
SOMENZI DAMIANO MARINO	<i>Metodologie di sviluppo software</i>	Contr. sem.
SPERANZIN MARCO	<i>Diritto commerciale</i>	Affid. ester.
TREZZI SERGIO GUIDO	<i>Introduzione alla gestione del portafoglio</i>	Contr. sem.
TRILLO MAURA	<i>Economia degli intermediari finanziari</i>	Art. 12, 7° c.
TURATI GILBERTO	<i>Economia pubblica della previdenza</i>	Affid. ester. sem.
VILLA GABRIELE	<i>Economia aziendale</i>	Imp. didattico
VILLA GABRIELE	<i>Finanza aziendale (corso avanzato)</i>	Affid. mod.
ZAPPA DIEGO	<i>Metodi statistici per la finanza e le assicurazioni</i>	Affid.
ZAPPA DIEGO	<i>Statistica I</i>	Imp. didattico

Contratti per cicli organici di esercitazioni

BOLAMPERTI GABRIELE	<i>Matematica generale</i>
CEFFA LORIEN	<i>Strumenti derivati (corso avanzato)</i>
CORLAZZOLI SILVIA	<i>Economia delle aziende di assicurazione</i>
DANESI IVAN LUCIANO	<i>Metodi statistici per la finanza e le assicurazioni</i>
DANESI IVAN LUCIANO	<i>Statistica II</i>
DI PASQUALI FIORENZO	<i>Mercati e prodotti finanziari</i>
FACCHINETTI SILVIA	<i>Elementi di inferenza statistica</i>
FACCHINETTI SILVIA	<i>Metodi statistici per la finanza e le assicurazioni</i>
FACCHINETTI SILVIA	<i>Statistica I</i>
FOTI GIUSEPPE	<i>Informativa finanziaria e principi contabili internazionali</i>
GALLOTTI MARCO	<i>Statistica I</i>
GATTI ROBERTO	<i>Gestione bancaria</i>
GIUDICI GIUSEPPE	<i>Mercati e prodotti assicurativi</i>
RUSCONI CRISTIAN	<i>Econometria</i>
SPAGHI ALESSANDRO	<i>Strumenti derivati (corso avanzato)</i>

Contratti per precorsi

BOLAMPERTI GABRIELE	<i>Matematica generale</i>
---------------------	----------------------------

Contratti per tutorato e contratti per laboratori

LATTUADA ANDREA	<i>Tirocinio</i>
-----------------	------------------

Assegnisti di ricerca

BORELLO GIULIANA	SECS-P/11 <i>Economia degli intermediari finanziari</i>
BORTOLUZZI GUIDO	IUS/04 <i>Diritto commerciale</i>

DONEGANI CHIARA PAOLA	SECS-P/02 <i>Politica economica</i>
GIOVANNINI MASSIMO	SECS-P/01 <i>Economia politica</i>
PELLEGRINI LAURA	SECS-P/09 <i>Finanza aziendale</i>

FACOLTÀ DI SCIENZE DELLA FORMAZIONE

Serie dei Presidi

ROTTA PAOLO (1926-1943)
NANGERONI GIUSEPPE (1943-1945)
SORANZO GIOVANNI (1945-1954)
NANGERONI GIUSEPPE (1954-1968)
AGAZZI SPERANDIO ALDO (1968-1973)
CIGADA SERGIO (1973-1983)
GIRARDI ENZO NOÈ (1983-1992)
VICO GIUSEPPE (1992-2002)
LENOCI MICHELE (dal 2002)

Professori emeriti

GIRARDI ENZO NOÈ già Ordinario di *Lingua e letteratura italiana*

Professori ordinari e straordinari

ALBANESE ALBERTO	MED/26 <i>Neurologia</i>
BOCCACIN LUCIA	SPS/08 <i>Sociologia dei processi culturali e comunicativi</i>
BOCCI MARIA	M-STO/04 <i>Storia contemporanea</i>
BOTTO EVANDRO	M-FIL/06 <i>Storia della filosofia</i>
CAIMI LUCIANO	M-PED/02 <i>Storia della pedagogia</i>
D'ALONZO LUIGI	M-PED/03 <i>Didattica e pedagogia speciale</i>
DE NATALE MARIA LUISA	M-PED/01 <i>Pedagogia generale e sociale</i>
GHIRINGHELLI ROBERTINO	SPS/02 <i>Storia delle dottrine politiche</i>
GHIZZONI CARLA FRANCESCA	M-PED/02 <i>Storia della pedagogia</i>
IORI VANNA	M-PED/01 <i>Pedagogia generale e sociale</i>
LANZETTI CLEMENTE	SPS/07 <i>Sociologia generale</i>
LENOCI MICHELE	M-FIL/06 <i>Storia della filosofia</i>
MALAVASI PIERLUIGI	M-PED/01 <i>Pedagogia generale e sociale</i>
MARCHETTI ANTONELLA	M-PSI/04 <i>Psicologia dello sviluppo e psicologia dell'educazione</i>
MARI GIUSEPPE	M-PED/01 <i>Pedagogia generale e sociale</i>
MONTANARI DANIELE	M-STO/02 <i>Storia moderna</i>
PACCAGNINI ERMANNO	L-FIL-LET/11 <i>Letteratura italiana contemporanea</i>
PATI LUIGI	M-PED/01 <i>Pedagogia generale e sociale</i>
PESSINA ADRIANO	M-FIL/03 <i>Filosofia morale</i>
POLENGHI SIMONETTA	M-PED/02 <i>Storia della pedagogia</i>
REGALIA CAMILLO	M-PSI/05 <i>Psicologia sociale</i>
RIVOLTELLA PIER CESARE	M-PED/03 <i>Didattica e pedagogia speciale</i>
SANTERINI MILENA	M-PED/01 <i>Pedagogia generale e sociale</i>

SIMEONE DOMENICO	M-PED/01 <i>Pedagogia generale e sociale</i>
VIGANÒ RENATA MARIA	M-PED/04 <i>Pedagogia sperimentale</i>
ZARDIN DANILO	M-STO/02 <i>Storia moderna</i>

Professori associati, confermati e non confermati

ARDIZZONE PAOLO	M-PED/03 <i>Didattica e pedagogia speciale</i>
FIORAVANTI	
AROLDI PIERMARCO	SPS/08 <i>Sociologia dei processi culturali e comunicativi</i>
BRAMANTI DONATELLA	SPS/08 <i>Sociologia dei processi culturali e comunicativi</i>
CAIRO MARIA TERESA	M-PED/03 <i>Didattica e pedagogia speciale</i>
CASOLO FRANCESCO	M-EDF/01 <i>Metodi e didattiche delle attività motorie</i>
COLOMBO GIUSEPPE	M-FIL/03 <i>Filosofia morale</i>
COLOMBO MADDALENA	SPS/08 <i>Sociologia dei processi culturali e comunicativi</i>
CORTELLAZZI SILVIA	SPS/09 <i>Sociologia dei processi economici e del lavoro</i>
CREMONINI CINZIA	M-STO/02 <i>Storia moderna</i>
DE CARLI SCIUMÈ CECILIA	L-ART/03 <i>Storia dell'arte contemporanea</i>
DIODATO ROBERTO	M-FIL/04 <i>Estetica</i>
FRARE PIERANTONIO	L-FIL-LET/10 <i>Letteratura italiana</i>
GILLI GABRIELLA	M-PSI/01 <i>Psicologia generale</i>
GRANATO ALBERTO	BIO/16 <i>Anatomia umana</i>
RIVA ELENA	M-STO/02 <i>Storia moderna</i>
SACCHI DARIO MARCO	M-FIL/01 <i>Filosofia teoretica</i>
TACCHI ENRICO MARIA	SPS/07 <i>Sociologia generale</i>
TRIANI PIERPAOLO	M-PED/03 <i>Didattica e pedagogia speciale</i>
ULIVI URBANI LUCIA	M-FIL/01 <i>Filosofia teoretica</i>
VILLA ANGELA IDA	L-FIL-LET/11 <i>Letteratura italiana contemporanea</i>

Ricercatori universitari, confermati e non confermati

AMADINI MONICA	M-PED/01 <i>Pedagogia generale e sociale</i>
ARCHETTI GABRIELE	M-STO/01 <i>Storia medievale</i>
BARDELLI DANIELE	M-STO/04 <i>Storia contemporanea</i>
BIRBES CRISTINA	M-PED/01 <i>Pedagogia generale e sociale</i>
BOERCHI DIEGO	M-PSI/04 <i>Psicologia dello sviluppo e psicologia dell'educazione</i>
BORONI CARLA	L-FIL-LET/11 <i>Letteratura italiana contemporanea</i>
BRUZZONE DANIELE	M-PED/01 <i>Pedagogia generale e sociale</i>
CAFIERO ROSA	L-ART/07 <i>Musicologia e storia della musica</i>
CAFORIO ANTONELLA	M-DEA/01 <i>Discipline demotnoantropologiche</i>
CASELLA ANNA	M-DEA/01 <i>Discipline demotnoantropologiche</i>
CASTELLI ILARIA	M-PSI/04 <i>Psicologia dello sviluppo e psicologia dell'educazione</i>
CERIOTTI LUCA	M-STO/02 <i>Storia moderna</i>
COLOMBETTI ELENA	M-FIL/03 <i>Filosofia morale</i>
CONTINISIO CHIARA	SPS/02 <i>Storia delle dottrine politiche</i>
FAVA SABRINA MARIA	M-PED/02 <i>Storia della pedagogia</i>
FOSSATI LORENZO	M-FIL/06 <i>Storia della filosofia</i>
GAMBA ALESSANDRO	M-FIL/06 <i>Storia della filosofia</i>
GARGIULO LABRIOLA	M-PED/01 <i>Pedagogia generale e sociale</i>
ALESSANDRA	

GORLI MARA	M-PSI/06 <i>Psicologia del lavoro e delle organizzazioni</i>
LANDONI ELENA	L-FIL-LET/10 <i>Letteratura italiana</i>
MANZI CLAUDIA	M-PSI/05 <i>Psicologia sociale</i>
MARINI SERGIO	M-FIL/06 <i>Storia della filosofia</i>
MASSARO DAVIDE	M-PSI/04 <i>Psicologia dello sviluppo e psicologia dell'educazione</i>
MILLEFIORINI FEDERICA	L-FIL-LET/11 <i>Letteratura italiana contemporanea</i>
MOLINARI PAOLO	M-GGR/01 <i>Geografia</i>
MONTALBETTI KATIA	M-PED/04 <i>Pedagogia sperimentale</i>
MUSAIO MARISA	M-PED/01 <i>Pedagogia generale e sociale</i>
MUSIO ALESSIO	M-FIL/03 <i>Filosofia morale</i>
PEDERZANI IVANA	M-STO/02 <i>Storia moderna</i>
PONTI PAOLA	L-FIL-LET/11 <i>Letteratura italiana contemporanea</i>
RAIMONDI MILENA	L-ANT/03 <i>Storia romana</i>
RANIERI SONIA	M-PSI/05 <i>Psicologia sociale</i>
SBATTELLA FABIO	M-PSI/04 <i>Psicologia dello sviluppo e psicologia dell'educazione</i>
VALLE ANNALISA	M-PSI/04 <i>Psicologia dello sviluppo e psicologia dell'educazione</i>
VENTIMIGLIA GIOVANNI	M-FIL/01 <i>Filosofia teoretica</i>
ZAMBRUNO ELISABETTA	M-FIL/03 <i>Filosofia morale</i>
ZANFRONI ELENA	M-PED/01 <i>Pedagogia generale e sociale</i>
ZOLLINO ANTONIO	L-FIL-LET/11 <i>Letteratura italiana contemporanea</i>

Ricercatori a tempo determinato assunti ai sensi dell'art. 1, comma 14, della legge n. 230/2005 e ai sensi dell'art. 24 della legge n. 240/2010

BONVEGNA GIUSEPPE	M-FIL/06 <i>Storia della filosofia</i>
CEREDA FERDINANDO	M-EDF/01 <i>Metodi e didattiche delle attività motorie</i>
FERRARI SIMONA	M-PED/03 <i>Didattica e pedagogia speciale</i>
GALVANI CRISTEL	M-EDF/01 <i>Metodi e didattiche delle attività motorie</i>
GEROLIN ALESSANDRA	M-FIL/06 <i>Storia della filosofia</i>
MAGGIOLINI SILVIA	M-PED/03 <i>Didattica e pedagogia speciale</i>
MUSI ELISABETTA	M-PED/01 <i>Pedagogia generale e sociale</i>
PREMOLI SILVIO	M-PED/01 <i>Pedagogia generale e sociale</i>
SANTAGATI MARIAGRAZIA	SPS/08 <i>Sociologia dei processi culturali e comunicativi</i>
VILLANI DANIELA	M-PSI/01 <i>Psicologia generale</i>
VISCHI ALESSANDRA	M-PED/01 <i>Pedagogia generale e sociale</i>

Impegni didattici obbligatori, affidamenti, supplenze, affidamenti esterni, contratti

AJANI ANNA	<i>Teoria, tecnica e didattica degli sport individuali e di squadra I</i>	Contr. mod.
ALBANESE ALBERTO	<i>Neurologia e controllo motorio nelle malattie neurologiche</i>	Imp. didattico
ALBERTI CARLA	<i>Didattica della matematica</i>	Contr. sem.
ALBERTI CARLA	<i>Matematica elementare (con laboratorio di didattica della matematica)</i>	Contr.
ALETTI MARIO	<i>Psicologia della comunicazione (psicologia della religione)</i>	Contr. sem.
ALFIERI PAOLO	<i>Didattica generale e storia dell'educazione</i>	Contr. mod.

ALFIERI PAOLO	<i>Storia dell'educazione speciale</i>	Contr. mod.
AMADINI MONICA	<i>Pedagogia della persona</i>	Affid.
ANSELMI SIMONA	<i>Lingua inglese (livello avanzato)</i>	Contr. sem.
ARCHETTI GABRIELE	<i>Cultura e istituzioni del Medioevo europeo</i>	Affid.
ARDIZZONE PAOLO FIORAVANTI	<i>Didattica generale e storia dell'educazione</i>	Imp. didattico
ARDIZZONE PAOLO FIORAVANTI	<i>Istituzioni di didattica e di pedagogia speciale</i>	Imp. didattico
ARDIZZONE PAOLO FIORAVANTI	<i>Tecnologie dell'istruzione e dell'apprendimento</i>	Imp. didattico
ARIOLI ANTONELLA	<i>Pedagogia dell'infanzia e dell'adolescenza</i>	Contr. mod.
ARMANNI ALESSANDRA	<i>Lingua inglese (a)</i>	Contr.
AROLDI PIERMARCO	<i>Media e culture dell'infanzia</i>	Imp. didattico
AROLDI PIERMARCO	<i>Sociologia dei processi culturali e comunicativi</i>	Imp. didattico
AROLDI PIERMARCO	<i>Teoria e tecniche dei nuovi media</i>	Affid. sem.
AUGELLI ALESSANDRA	<i>Pedagogia interculturale</i>	Contr. sem.
BALDUCCI STEFANO	<i>Metodologia della comunicazione sportiva e marketing</i>	Contr. sem.
BARDELLI DANIELE	<i>Storia del mondo contemporaneo</i>	Affid.
BARDELLI DANIELE	<i>Storia delle istituzioni sportive</i>	Art. 12, 7° c.
BARDELLI DANIELE	<i>Storia dello sport</i>	Affid. sem.
BARUFFI CARLO ZELINDO	<i>Tecnologie dell'istruzione e dell'apprendimento</i>	Contr. sem.
BATTILOCCHI GIAN LUCA	<i>Sociologia dell'educazione e della formazione</i>	Contr.
BERNAZZANI ROBERTO	<i>ICT e società dell'informazione I</i>	Contr. sem.
BERTANI BARBARA	<i>Psicologia dei processi formativi e consulenza organizzativa</i>	Contr. sem.
BERTETTI BIANCA	<i>Psicologia del ciclo di vita</i>	Contr.
BESOZZI ELENA	<i>Sociologia delle diseguaglianze e delle differenze</i>	Contr. sem.
BIRAGHI GRAZIANO	<i>Didattica della fisica</i>	Contr. sem.
BIRBES CRISTINA	<i>Educazione alla sostenibilità e pedagogia interculturale (con laboratorio)</i>	Affid. mod.
BIRBES CRISTINA	<i>Pedagogia dell'ambiente</i>	Art. 12, 7° c.
BOCCACIN LUCIA	<i>Sociologia dei processi associativi e del terzo settore</i>	Affid.
BOCCACIN LUCIA	<i>Sociologia delle relazioni educative</i>	Imp. didattico
BOCCI MARIA	<i>Storia contemporanea della società e delle istituzioni</i>	Affid. sem.
BOCCI MARIA	<i>Storia del mondo contemporaneo</i>	Affid.
BOCCI MARIA	<i>Storia del mondo contemporaneo</i>	Imp. didattico
BOERCHI DIEGO	<i>Psicologia delle risorse umane e dei processi di orientamento</i>	Art. 12, 7° c.
BONALI MAURO	<i>Teoria, tecnica e didattica degli sport individuali e di squadra II</i>	Contr. mod.
BONELLI EMANUELA	<i>Psicologia dell'infanzia</i>	Contr. sem.
BONINI ROBERTA	<i>Sociologia delle relazioni familiari e comunitarie</i>	Contr.
BONVEGNA GIUSEPPE	<i>Antropologia filosofica</i>	Affid. sem.
BORONI CARLA	<i>Letteratura italiana contemporanea (con laboratorio)</i>	Affid.
BORSALINO MARIA GRAZIA	<i>Lingua inglese (b)</i>	Contr.

BOTTO EVANDRO	<i>Elementi di filosofia politica</i>	Imp. didattico
BOTTO EVANDRO	<i>Filosofia politica</i>	Imp. didattico
BOTTON CLAUDIO	<i>Teoria e metodologia dell'allenamento</i>	Contr. mod.
BRAMANTI DONATELLA	<i>Sociologia del benessere</i>	Imp. didattico
BRAMANTI DONATELLA	<i>Sociologia della famiglia e dell'infanzia</i>	Imp. didattico
BRAMBILLA MARIA	<i>Psicologia delle relazioni interpersonali</i>	Contr. sem.
BRUZZONE DANIELE	<i>Pedagogia degli adulti</i>	Affid. sem.
BRUZZONE DANIELE	<i>Pedagogia dell'infanzia e dell'adolescenza</i>	Affid. sem.
BRUZZONE DANIELE	<i>Pedagogia generale e della comunicazione</i>	Affid.
BRUZZONE DANIELE	<i>Pedagogia sociale</i>	Affid.
CAFORIO ANTONELLA	<i>Antropologia culturale ed etnologia</i>	Art. 12, 7° c.
CAIMI LUCIANO	<i>Storia della pedagogia</i>	Affid.
CAIMI LUCIANO	<i>Storia della pedagogia e dell'educazione</i>	Imp. didattico
CAIMI LUCIANO	<i>Storia della scuola e delle istituzioni educative</i>	Affid.
CAIRO MARIA TERESA	<i>Didattica speciale</i>	Imp. didattico
CAIRO MARIA TERESA	<i>Elementi di didattica e pedagogia speciale</i>	Imp. didattico
CAIRO MARIA TERESA	<i>Istituzioni di didattica e di pedagogia speciale</i>	Affid. mod.
CAIRO MARIA TERESA	<i>Pedagogia speciale (avanzato)</i>	Imp. didattico
CARACCIOLLO FRANCESCA	<i>Lingua inglese (avanzato)</i>	Contr. sem.
CARENZIO ALESSANDRA	<i>Metodologia delle attività formative e speciali</i>	Contr. mod.
CARENZIO ALESSANDRA	<i>Tecnologie dell'istruzione e dell'apprendimento</i>	Contr. sem.
CARRUBBA LETIZIA	<i>Psicologia dell'infanzia: fattori di rischio e di protezione</i>	Contr. sem.
CARTA GABRIELE	<i>Valutazione della qualità dei progetti educativi e formativi</i>	Contr. sem.
CASCONE CIRO	<i>Elementi di diritto della famiglia e dei minori</i>	Contr. sem.
CASELLA ANNA	<i>Antropologia culturale ed etnologia</i>	Affid.
CASOLO FRANCESCO	<i>Didattica e metodologia delle attività motorie (con laboratorio)</i>	Affid.
CASOLO FRANCESCO	<i>Teoria e metodologia del movimento umano</i>	Affid. mod.
CASOLO FRANCESCO	<i>Teoria e metodologia del movimento umano</i>	Imp. didattico
CASOLO FRANCESCO	<i>Teoria, tecnica e didattica delle attività motorie per l'età evolutiva</i>	Affid. mod.
CASOLO FRANCESCO	<i>Teoria, tecnica e didattica delle attività motorie per l'età evolutiva</i>	Imp. didattico
CASTELLI CRISTINA	<i>Psicologia del ciclo di vita</i>	Contr.
CASTELLI ILARIA	<i>Psicologia dell'orientamento e della decisione</i>	Art. 12, 7° c.
CASTELLI ILARIA	<i>Psicologia delle attività sportive: aspetti educativi e sociali</i>	Affid. mod.
CATTANEO PIERINO	<i>Metodi e strumenti per la sperimentazione educativa</i>	Contr. sem.
CEREDA FERDINANDO	<i>Teoria, tecnica e didattica del fitness</i>	Affid. mod.
CHIAPPEDI MATTEO ALESSIO	<i>Neuropsichiatria infantile</i>	Contr. sem.
CHIERICETTI VALENTINA	<i>Storia dell'educazione giovanile</i>	Contr. mod.
CHIOCCA EVELINA	<i>Didattica speciale</i>	Contr. sem.
COLOMBETTI ELENA	<i>Filosofia morale</i>	Affid.
COLOMBO GIUSEPPE	<i>Filosofia morale</i>	Imp. didattico
COLOMBO GIUSEPPE	<i>Forme e modelli del pensiero filosofico</i>	Affid.
COLOMBO LUCIA	<i>Psicologia generale e attività motorie</i>	Contr. sem.
COLOMBO LUCIA	<i>Psico-pedagogia per le disabilità</i>	Contr. mod.

COLOMBO MADDALENA	<i>Sociologia dell'educazione</i>	Affid.
COLOMBO MADDALENA	<i>Sociologia dell'educazione</i>	Imp. didattico
COLOSIO GIUSEPPE	<i>Metodi della ricerca educativa (con laboratorio)</i>	Contr. sem.
COMINELLI CLAUDIA	<i>Sociologia dell'educazione</i>	Contr.
CONTARDI LAURA MIRIAM	<i>Psicologia clinica</i>	Contr.
CONTINISIO CHIARA	<i>Teorie e istituzioni della cittadinanza in età moderna e contemporanea</i>	Art. 12, 7° c.
CORLI SILVANO	<i>Psicologia sociale della famiglia</i>	Contr.
CORRADI VALERIO	<i>Fondamenti e metodi della sociologia</i>	Contr.
CORTELLAZZI SILVIA	<i>Sociologia dei servizi alla persona</i>	Imp. didattico
CORTELLAZZI SILVIA	<i>Sociologia del lavoro</i>	Imp. didattico
CORTELLAZZI SILVIA	<i>Sociologia generale e delle professioni motorio-sportive</i>	Imp. didattico
CORTI SERAFINO	<i>Psicologia dell'handicap e della riabilitazione</i>	Contr. sem.
CREMONINI CINZIA	<i>Storia moderna e contemporanea</i>	Imp. didattico
CREMONINI CINZIA	<i>Storia sociale</i>	Imp. didattico
CROCE LUIGI	<i>Elementi di didattica e pedagogia speciale</i>	Contr. mod.
D'ALONZO LUIGI	<i>Elementi di didattica e pedagogia speciale</i>	Imp. didattico
D'ALONZO LUIGI	<i>Metodologie educative per la prevenzione della marginalità</i>	Affid. sem.
D'ALONZO LUIGI	<i>Pedagogia dell'intervento educativo speciale</i>	Affid.
D'ALONZO LUIGI	<i>Pedagogia speciale (con laboratorio)</i>	Imp. didattico
DAGIONI MASSIMO	<i>Teoria, tecnica e didattica degli sport individuali e di squadra II</i>	Contr. mod.
DE AMBROGI FRANCESCO	<i>Psicologia clinica della formazione e del lavoro</i>	Contr.
DE CARLI SCIUMÈ CECILIA	<i>Arte contemporanea ed educazione al patrimonio artistico</i>	Imp. didattico
DE CARLI SCIUMÈ CECILIA	<i>Storia dell'arte contemporanea (con laboratorio)</i>	Imp. didattico
DE NATALE MARIA LUISA	<i>Educazione degli adulti</i>	Affid.
DE NATALE MARIA LUISA	<i>Pedagogia della famiglia</i>	Imp. didattico
DE NATALE MARIA LUISA	<i>Pedagogia generale</i>	Affid.
DEGANI LUCA ENRICO	<i>Diritto minorile</i>	Contr. sem.
DI TERLIZZI ELEONORA	<i>Psicologia dello sviluppo</i>	Contr.
DIODATO ROBERTO	<i>Esperienza estetica nella formazione dei minori</i>	Imp. didattico
DIODATO ROBERTO	<i>Estetica</i>	Imp. didattico
EUSEBI LUCIANO	<i>Elementi di diritto della famiglia e dei minori</i>	Affid. sem.
EVANGELISTA PAOLO	<i>Istituzioni di diritto pubblico e legislazione scolastica</i>	Contr. sem.
FACCHINI ANNA	<i>Lingua inglese (a)</i>	Contr.
FACCHINI ANNA	<i>Lingua inglese (b)</i>	Contr.
FACCHINI ANNA	<i>Lingua inglese avanzato</i>	Contr. sem.
FARINA MARCO	<i>Psicologia sociale</i>	Contr.
FAVA SABRINA MARIA	<i>Letteratura per l'infanzia</i>	Affid. sem.
FAVA SABRINA MARIA	<i>Letteratura per l'infanzia (con laboratorio)</i>	Affid.
FAVA SABRINA MARIA	<i>Storia dei sistemi educativi e formativi</i>	Affid. sem.
FAVA SABRINA MARIA	<i>Storia della lettura e della letteratura per l'età evolutiva</i>	Art. 12, 7° c.
FERRARI GIACOMO	<i>Laboratorio didattico di scienze della terra</i>	Contr. sem.

FERRARI LAURA	<i>Psicologia dei gruppi</i>	Contr.
FERRARI SIMONA	<i>Progettazione didattica e delle attività speciali</i>	Affid. mod.
FOLCI ILARIA	<i>Metodologie educative per la prevenzione della marginalità</i>	Contr. sem.
FOLCI ILARIA	<i>Pedagogia speciale e psicologia sociale dei gruppi</i>	Contr. mod.
FOSSATI LORENZO	<i>Storia della filosofia</i>	Affid.
FRANCHINI ROBERTO	<i>Metodologia delle attività formative e speciali</i>	Contr. mod.
FRANCHINI ROBERTO	<i>Pedagogia speciale</i>	Contr. sem.
FRARE PIERANTONIO	<i>Letteratura italiana (con laboratorio)</i>	Affid.
FRARE PIERANTONIO	<i>Letteratura italiana moderna</i>	Imp. didattico
FRASCHINI MASSIMO	<i>Ricerca nel lavoro educativo</i>	Contr. sem.
FRATTINI GABRIELLA	<i>Teoria, tecnica e didattica delle attività motorie per l'età adulta</i>	Contr. mod.
GALVANI CRISTEL	<i>Metodi di valutazione funzionale dell'atleta</i>	Affid. mod.
GALVANI CRISTEL	<i>Metodi di valutazione motoria ed attitudinale</i>	Affid. mod.
GAMBA ALESSANDRO	<i>Forme e modelli del pensiero filosofico</i>	Affid.
GANDINI GIOVANNI	<i>Elementi di geriatria e metodi per l'attività motoria nell'anziano</i>	Contr. mod.
GARGIULO LABRIOLA ALESSANDRA	<i>Modelli e progetti nei servizi educativi e formativi</i>	Art. 12, 7° c.
GARGIULO LABRIOLA ALESSANDRA	<i>Pedagogia delle risorse umane</i>	Affid. sem.
GAROZZO CLAUDIO	<i>Teoria, tecnica e didattica degli sport natatori</i>	Contr. mod.
GATELLI PAOLO	<i>ICT e società dell'informazione I</i>	Contr. sem.
GATTI MONICA	<i>Psicologia dei processi educativi</i>	Contr. sem.
GEMMO VANESSA	<i>ICT e società dell'informazione I</i>	Contr. sem.
GHIRINGHELLI ROBERTINO	<i>Elementi di pensiero politico e istituzionale</i>	Imp. didattico
GHIRINGHELLI ROBERTINO	<i>Teorie e istituzioni della cittadinanza in età moderna e contemporanea</i>	Imp. didattico
GHIZZONI CARLA FRANCESCA	<i>Analisi storica dei sistemi formativi</i>	Affid. mod.
GHIZZONI CARLA FRANCESCA	<i>Storia della pedagogia</i>	Imp. didattico
GHIZZONI CARLA FRANCESCA	<i>Storia delle istituzioni educative</i>	Affid.
GILLI GABRIELLA	<i>Psicologia dei linguaggi espressivi</i>	Imp. didattico
GILLI GABRIELLA	<i>Psicologia generale</i>	Imp. didattico
GIORGI ANTONINO	<i>Psicologia della leadership</i>	Contr. sem.
GIORGI ANTONINO	<i>Psicologia dinamica</i>	Contr. sem.
GORLI MARA	<i>Psicologia dell'organizzazione</i>	Art. 12, 7° c.
GOTTI LUCA	<i>Teoria, tecnica e didattica degli sport individuali e di squadra II</i>	Contr. mod.
GRANATO ALBERTO	<i>Anatomia umana</i>	Imp. didattico
GRANATO ALBERTO	<i>Fondamenti di neuroscienze</i>	Imp. didattico
GUARDINCERRI PATRIZIA	<i>Elementi di didattica e pedagogia speciale</i>	Contr. mod.
GUILLERMOU ANNE LUCE	<i>Lingua francese (a)</i>	Contr.
GUILLERMOU ANNE LUCE	<i>Lingua francese (b)</i>	Contr.
LANDONI ELENA	<i>Letteratura italiana moderna</i>	Affid.
LANZETTI CLEMENTE	<i>Sociologia e ricerca nel settore educativo</i>	Imp. didattico
LARICCIA GIOVANNI	<i>Didattica della matematica</i>	Contr. sem.
LARICCIA GIOVANNI	<i>Matematica elementare (con laboratorio di didattica della matematica)</i>	Contr.
LENOCI MICHELE	<i>Ontologia e metafisica</i>	Imp. didattico
LEONARDI MATILDE	<i>Neuropsichiatria, salute pubblica e disabilità</i>	Contr. sem.

LIFRANCHI FRANCESCA	<i>Psicologia sociale</i>	Contr.
LISIMBERTI CRISTINA	<i>Metodologia della progettazione educativa</i>	Contr.
LOLLO RENATA	<i>Storia della lettura e della letteratura per l'età evolutiva</i>	Contr. sem.
LOMBI LINDA	<i>Fondamenti e metodi della sociologia</i>	Contr.
LONGO ANITA ROSA	<i>ICT e società dell'informazione II</i>	Contr. sem.
LONGO PAOLO	<i>ICT e società dell'informazione</i>	Contr.
MAGGIOLINI SILVIA	<i>Pedagogia speciale (con laboratorio)</i>	Art. 12, 7° c.
MAGGIOLINI SILVIA	<i>Progettazione didattica e delle attività speciali</i>	Affid. mod.
MAGNANI GIACOMO	<i>Economia, gestione e marketing di enti, società e aziende sportive</i>	Contr.
MALAVASI PIERLUIGI	<i>Pedagogia dell'organizzazione e sviluppo delle risorse umane</i>	Affid.
MALAVASI PIERLUIGI	<i>Pedagogia generale</i>	Affid.
MALAVASI PIERLUIGI	<i>Teoria della progettazione pedagogica</i>	Imp. didattico
MANCINELLI MARIA ROSARIA	<i>Psicologia dell'orientamento e della decisione</i>	Contr. mod.
MANZI CLAUDIA	<i>Pedagogia speciale e psicologia sociale dei gruppi</i>	Affid. mod.
MANZI CLAUDIA	<i>Psicologia dei gruppi</i>	Art. 12, 7° c.
MANZI CLAUDIA	<i>Psicologia della leadership</i>	Affid. sem.
MARCHETTI ANTONELLA	<i>Psicologia dello sviluppo</i>	Imp. didattico
MARCHETTI ANTONELLA	<i>Psicopatologia dello sviluppo</i>	Imp. didattico
MARCHETTI ILARIA	<i>Sociologia della devianza (h)</i>	Contr. sem.
MARI GIUSEPPE	<i>Competenze socio-educative</i>	Affid. mod.
MARI GIUSEPPE	<i>Pedagogia generale</i>	Affid.
MARI GIUSEPPE	<i>Pedagogia generale</i>	Imp. didattico
MARI GIUSEPPE	<i>Pedagogia interculturale</i>	Affid. sem.
MARIANI VITTORE GIUSEPPE	<i>Metodologia della gestione integrata del gruppo</i>	Contr.
MARIANI VITTORE GIUSEPPE	<i>Metodologia delle attività formative e speciali</i>	Contr. mod.
MARIANI VITTORE GIUSEPPE	<i>Psico-pedagogia per le disabilità</i>	Contr. mod.
MARINI SERGIO	<i>Storia della filosofia contemporanea</i>	Art. 12, 7° c.
MARTINELLI MORENO	<i>L'attività motoria e sportiva adattata al disabile</i>	Contr. mod.
MARZORATI MAURO	<i>Fisiologia generale e dello sport</i>	Contr.
MASSARO DAVIDE	<i>Psicologia dell'infanzia</i>	Art. 12, 7° c.
MASSARO DAVIDE	<i>Psicologia giuridica e processi di sviluppo</i>	Affid. sem.
MASSONE GRAZIA MARIA	<i>Istituzioni di storia dell'arte</i>	Contr.
MASSONE GRAZIA MARIA	<i>Storia dell'arte contemporanea (con laboratorio)</i>	Contr.
MATTIONI ILARIA	<i>Analisi storica dei sistemi formativi</i>	Contr. mod.
MATTIONI ILARIA	<i>Storia della comunicazione educativa</i>	Contr. sem.
MAVIGLIA MARIO CARMELO	<i>Metodi e strumenti per la sperimentazione educativa</i>	Contr. sem.
MAZZELLA ELISA	<i>Storia dell'educazione</i>	Affid. sem.
MAZZOLENI CARLA	<i>Psicologia sociale della famiglia</i>	Contr. sem.
MAZZUCATO CLAUDIA	<i>Elementi di diritto civile e penale della famiglia e dei minori</i>	Affid. sem.
MERATI MATTEO	<i>Teoria e metodologia del movimento umano</i>	Contr. mod.
MESA DIEGO	<i>Sociologia della famiglia e dell'infanzia</i>	Contr.
MICHELINI ROBERTA	<i>Professione docente e innovazione del sistema scolastico</i>	Contr.

MILLEFIORINI FEDERICA	<i>Letteratura della disabilità e della marginalità</i>	Art. 12, 7° c.
MOLINARI PAOLO	<i>Didattica della geografia</i>	Affid. sem.
MOLINARI PAOLO	<i>Geografia (con laboratorio)</i>	Affid.
MOLINARI PAOLO	<i>Laboratorio didattico di scienze della terra</i>	Affid. sem.
MONDONI MAURIZIO	<i>Teoria, tecnica e didattica degli sport individuali e di squadra II</i>	Contr. mod.
MONTALBETTI KATIA	<i>Metodi della ricerca educativa (con laboratorio)</i>	Affid. sem.
MONTALBETTI KATIA	<i>Valutare in campo educativo e formativo</i>	Art. 12, 7° c.
MONTANARI DANIELE	<i>Storia dell'età moderna</i>	Imp. didattico
MONTANARI DANIELE	<i>Storia di una regione</i>	Affid.
MURELLI ELENA	<i>ICT e società dell'informazione II</i>	Contr. sem.
MUSAIO MARISA	<i>Pedagogia del ciclo di vita</i>	Affid. sem.
MUSAIO MARISA	<i>Teoria della relazione d'aiuto</i>	Affid. sem.
MUSI ELISABETTA	<i>Pedagogia del sistema formativo nei servizi per i minori</i>	Affid. sem.
MUSI ELISABETTA	<i>Pedagogia della famiglia</i>	Affid.
MUSI ELISABETTA	<i>Pedagogia della prima infanzia</i>	Affid. mod.
MUSI ELISABETTA	<i>Pedagogia delle relazioni educative</i>	Affid.
MUSIO ALESSIO	<i>Filosofia della prassi umana</i>	Affid.
NASCIMBENE FLAVIO	<i>Psicologia delle attività sportive: aspetti educativi e sociali</i>	Contr. mod.
NICOLI DARIO EUGENIO	<i>Sociologia economica e dell'organizzazione</i>	Contr. sem.
NOCERINO GRISOTTI ASSUNTA	<i>Istituzioni di diritto pubblico</i>	Art. 12, 7° c.
OLIVA GAETANO	<i>Educazione al patrimonio artistico e teatro d'animazione</i>	Contr. mod.
OLIVA GAETANO	<i>Teatro d'animazione</i>	Contr. sem.
ONETA GABRIELLA	<i>Logopedia (h)</i>	Contr. sem.
OSTINELLI GIORGIO PIETRO VITTORIO	<i>Ricerca e formazione</i>	Contr. sem.
PACCAGNINI ERMANNO	<i>Letteratura italiana contemporanea</i>	Imp. didattico
PACCAGNINI ERMANNO	<i>Lingua italiana nella comunicazione letteraria e giornalistica</i>	Affid.
PADOAN MAURIZIO	<i>Fondamenti della comunicazione musicale (con laboratorio)</i>	Contr.
PAGLIARA STEFANIA	<i>Didattica della fisica</i>	Affid. sem.
PAGNINI FRANCESCO	<i>Psicologia dinamica</i>	Art. 12, 7° c.
PALMIERI VINCENZO	<i>L'attività motoria e sportiva adattata al disabile</i>	Affid. sem.
PAOLINO CHIARA	<i>Didattica e organizzazione della formazione</i>	Affid. mod.
PARISI ROBERTO	<i>ICT e società dell'informazione</i>	Contr. sem.
PATI LUIGI	<i>Pedagogia della famiglia</i>	Affid.
PATI LUIGI	<i>Pedagogia generale e della comunicazione</i>	Imp. didattico
PATI LUIGI	<i>Pedagogia sociale e interculturale</i>	Affid.
PESSINA ADRIANO	<i>Elementi di bioetica</i>	Imp. didattico
PESSINA ADRIANO	<i>Filosofia della persona</i>	Affid. sem.
PETROSINO SILVANO	<i>Filosofia morale</i>	Affid.
PIROLA LORENA	<i>Ricerca e formazione</i>	Contr. sem.
PIVETTA MARCO	<i>Biomeccanica del movimento</i>	Contr. sem.
POLENGHI SIMONETTA	<i>Storia dell'educazione giovanile</i>	Affid. mod.
POLENGHI SIMONETTA	<i>Storia dell'educazione speciale</i>	Imp. didattico
POLENGHI SIMONETTA	<i>Storia della scuola e delle istituzioni educative</i>	Imp. didattico

POLITA MARIA	<i>Lingua e grammatica italiana (con laboratorio)</i>	Contr.
PONTI PAOLA	<i>Letteratura italiana contemporanea</i>	Affid.
PREATONI ENNIO	<i>Teoria, tecnica e didattica degli sport individuali e di squadra I</i>	Contr. mod.
PREMOLI SILVIO	<i>Pedagogia sociale e interculturale</i>	Art. 12, 7° c.
PREMOLI SILVIO	<i>Pedagogia sociale e interculturale (con laboratorio)</i>	Affid.
PRUNERI FABIO	<i>Storia dell'educazione</i>	Affid. ester. sem.
RAIMONDI MILENA	<i>Civiltà del mondo antico</i>	Affid.
RAMELLA ELENA	<i>Psicologia dello sviluppo atipico</i>	Contr. sem.
RANDETTI ROBERTO	<i>Teoria, tecnica e didattica degli sport natatori</i>	Contr. mod.
RANIERI SONIA	<i>Personalità e devianza: aspetti individuali e psicosociali</i>	Affid. mod.
RANIERI SONIA	<i>Psicologia dei legami familiari</i>	Art. 12, 7° c.
REGALIA CAMILLO	<i>Psicologia sociale</i>	Imp. didattico
REGALIA CAMILLO	<i>Psicologia sociale della famiglia</i>	Imp. didattico
REGGIO PIERGIORGIO	<i>Competenze socio-educative</i>	Contr. mod.
REGOLIOSI LUIGI	<i>Elementi di didattica e pedagogia speciale</i>	Contr. mod.
RENDELI CLAUDIA	<i>Pediatria</i>	Affid. sem.
RIVA ELENA	<i>Storia della civiltà e della cultura europea</i>	Imp. didattico
RIVA ELENA	<i>Storia moderna e contemporanea</i>	Imp. didattico
RIVA ELENA	<i>Storia sociale</i>	Affid. sem.
RIVOLTELLA PIER CESARE	<i>Didattica e organizzazione della formazione</i>	Affid. mod.
RIVOLTELLA PIER CESARE	<i>Didattica generale (con laboratorio)</i>	Imp. didattico
RIVOLTELLA PIER CESARE	<i>Elementi di didattica e pedagogia speciale</i>	Imp. didattico
ROZZINI RENZO	<i>Igiene</i>	Contr. sem.
RUSCONI CARLO	<i>Diritto delle persone e della famiglia</i>	Contr. sem.
RUSCONI CARLO	<i>Minori e giustizia</i>	Contr. sem.
SACCHI DARIO MARCO	<i>Storia della filosofia</i>	Imp. didattico
SACCHI DARIO MARCO	<i>Teoria della giustizia economica e sociale</i>	Imp. didattico
SALVETTI MARIA CRISTINA	<i>Elementi di pediatria e metodi per l'attività motoria nell'infanzia</i>	Contr. mod.
SALVIONI GIOVANNA	<i>Antropologia culturale ed etnologia</i>	Contr.
SANTAGATI MARIAGRAZIA	<i>Sociologia delle politiche formative</i>	Art. 12, 7° c.
SATTA VINCENZO SALVATORE GONARIO	<i>Istituzioni di diritto pubblico e legislazione scolastica</i>	Art. 12, 7° c.
SAVAZZI FEDERICA ANTONIA MARIA	<i>Psicologia giuridica e processi di sviluppo</i>	Contr. sem.
SAVIANE LIVIA	<i>Psicologia clinica dello sviluppo</i>	Contr. sem.
SBATELLA FABIO	<i>Psicologia dello sviluppo atipico e della disabilità</i>	Art. 12, 7° c.
SCHIAVI ALESSANDRO	<i>Geografia (con laboratorio)</i>	Contr.
SCISCI ANNA MARIA TERESA	<i>Sociologia della famiglia e dell'infanzia</i>	Contr.
SIMEONE DOMENICO	<i>Modelli formativi e economia del capitale umano</i>	Affid. sem.
SIMEONE DOMENICO	<i>Pedagogia del ciclo di vita</i>	Affid. sem.
SIMEONE DOMENICO	<i>Pedagogia del lavoro e della formazione</i>	Affid.
SIMEONE DOMENICO	<i>Pedagogia della persona</i>	Imp. didattico
SININI GLORIA	<i>Progettazione didattica e delle attività speciali</i>	Contr. mod.
SPREAFICO GEROLAMO	<i>Metodologia delle attività formative e speciali</i>	Contr. mod.

SPREAFICO GEROLAMO	<i>Metodologia per l'innovazione educativa e l'integrazione sociale</i>	Contr. mod.
TACCHI ENRICO MARIA	<i>Sociologia del disagio e della devianza</i>	Imp. didattico
TACCHI ENRICO MARIA	<i>Sociologia dell'ambiente, del territorio e legislazione ambientale</i>	Imp. didattico
TENDERINI DINO	<i>Teoria, tecnica e didattica degli sport individuali e di squadra II</i>	Contr. mod.
TOSO BENEDETTO	<i>Posturologia ed attività motoria preventiva e compensativa</i>	Contr. mod.
TRACHELIO CLAUDIO	<i>Teoria, tecnica e didattica delle attività motorie per l'età adulta</i>	Contr. mod.
TRIANI PIERPAOLO	<i>Didattica generale (con laboratorio)</i>	Affid.
TRIANI PIERPAOLO	<i>Metodi e tecniche dell'intervento educativo con i minori</i>	Imp. didattico
TRIANI PIERPAOLO	<i>Metodologia delle attività formative e speciali</i>	Imp. didattico
ULIVI URBANI LUCIA	<i>Filosofia della mente</i>	Imp. didattico
ULIVI URBANI LUCIA	<i>Istituzioni di metafisica</i>	Affid.
VAGO PAOLA	<i>Teoria e metodologia del movimento umano</i>	Contr. mod.
VALLE ANNALISA	<i>Psicologia dello sviluppo</i>	Affid.
VALLE ANNALISA	<i>Psicologia dello sviluppo atipico: prevenzione e intervento</i>	Affid.
VALOTTI MICHELA	<i>Educazione al patrimonio artistico e teatro d'animazione</i>	Contr. mod.
VALTOLINA GIOVANNI GIULIO	<i>Psicologia dell'handicap e della riabilitazione</i>	Affid. sem.
VENTIMIGLIA GIOVANNI	<i>Temi e problemi di filosofia</i>	Affid.
VIGANÒ RENATA MARIA	<i>Metodi e strumenti per la sperimentazione educativa</i>	Imp. didattico
VIGANÒ RENATA MARIA	<i>Metodo e pratica della progettazione nell'educazione e nella formazione</i>	Imp. didattico
VILLA ANGELA IDA	<i>Letteratura italiana contemporanea</i>	Imp. didattico
VILLA ANGELA IDA	<i>Lingua e grammatica italiana (con laboratorio)</i>	Affid.
VILLANI DANIELA	<i>Personalità e devianza: aspetti individuali e psicosociali</i>	Affid. mod.
XANTHOUDAKI MARIA	<i>Ricerca e formazione</i>	Contr. sem.
ZAMBRUNO ELISABETTA	<i>Antropologia filosofica</i>	Art. 12, 7° c.
ZAMBRUNO ELISABETTA	<i>Teoria della persona e della comunità</i>	Affid. sem.
ZAMPIERI GIOVANNI	<i>Metodologia per l'innovazione educativa e l'integrazione sociale</i>	Contr. mod.
ZAMPIERI GIOVANNI	<i>Progettazione delle attività educative integrate</i>	Contr. sem.
ZANETTE MICHELA	<i>Neuropsichiatria infantile</i>	Contr. sem.
ZANFRONI ELENA	<i>Metodologia delle attività formative e speciali</i>	Affid. mod.
ZANFRONI ELENA	<i>Pedagogia dell'integrazione</i>	Affid. sem.
ZANFRONI ELENA	<i>Pedagogia delle risorse umane</i>	Art. 12, 7° c.
ZANFRONI ELENA	<i>Progettazione delle attività educative integrate</i>	Affid. sem.
ZARDIN DANILO	<i>Storia della civiltà moderna</i>	Imp. didattico
ZARDIN DANILO	<i>Storia della famiglia e dell'infanzia</i>	Affid. sem.
ZARDIN DANILO	<i>Storia della marginalità</i>	Imp. didattico
ZARDIN DANILO	<i>Storia sociale</i>	Affid. sem.

Contratti per tutorato e contratti per laboratori

ABBA GIANCARLO	<i>Laboratorio: problematiche educative per persone non vedenti</i>
ABBA GIANCARLO	<i>Laboratorio sulle disabilità sensoriali</i>
ABENI LOREDANA	<i>Tirocinio</i>
ADRIANO GIORGIO	<i>Tirocinio</i>
ADRIANO GIORGIO	<i>Tirocinio II</i>
AIMO DARIA MARIANGELA	<i>Didattica generale (con laboratorio)</i>
AJANI ANNA	<i>Tirocini</i>
ALBANESE FABIO	<i>Teoria, tecnica e didattica delle attività motorie per l'età adulta</i>
ALBANESE FABIO	<i>Tirocini</i>
ALBERICO CLAUDIA	<i>Tirocinio</i>
ALDERUCCIO ALBERTO	<i>Teoria, tecnica e didattica degli sport individuali e di squadra I</i>
ANNONI ISABELLA	<i>Metodi di valutazione funzionale dell'atleta</i>
ANNONI ISABELLA	<i>Metodi di valutazione motoria ed attitudinale</i>
ANZIVINO ROBERTO	<i>Teoria, tecnica e didattica degli sport individuali e di squadra II</i>
ARMANNI ALESSANDRA	<i>Laboratorio di lingua straniera II</i>
ASCOLI FRANCESCO	<i>Lingua e grammatica italiana (con laboratorio)</i>
BALESTRA ANTONELLA	<i>Laboratorio di psicologia dell'handicap e della riabilitazione</i>
BARA ELISA	<i>Coordinamento laboratori</i>
BARA ELISA	<i>Coordinamento tirocini</i>
BARA ELISA	<i>Laboratorio di progettazione</i>
BARONCELLI CARLO	<i>Laboratorio didattico di scienze della terra</i>
BARTOLOMEO ANNELLA	<i>Laboratorio di psicologia dell'educazione e dell'istruzione</i>
BELLOTTI CHIARA	<i>Tirocinio</i>
BELPIETRO CLAUDIA	<i>Didattica generale (con laboratorio)</i>
BENATTI DARIO	<i>Laboratorio: gestione delle relazioni (III anno)</i>
BENATTI DARIO	<i>Laboratorio di progettazione (II anno)</i>
BENENTI SARA	<i>Teoria, tecnica e didattica degli sport individuali e di squadra II</i>
BERNARDI ELENA	<i>Laboratorio: gestione delle relazioni (III anno)</i>
MARIATERESA	
BERTARIO ISABELLA	<i>Laboratorio di disegno e altre attività espressive I</i>
BERTARIO ISABELLA	<i>Laboratorio di storia dell'arte - disegno II</i>
BERTARIO ISABELLA	<i>Storia dell'arte contemporanea (con laboratorio)</i>
BERTÈ MARIA FRANCESCA	<i>Laboratorio di lingua straniera II</i>
BETTI FRANCESCO	<i>Laboratorio di didattica della fisica</i>
BIANCHIN CLAUDIO	<i>Didattica e metodologia delle attività motorie (con laboratorio)</i>
BIANCHIN CLAUDIO	<i>Laboratorio didattico di scienze motorie I</i>
BOLIS ANTONELLO	<i>Coordinamento tirocini</i>
BOLIS ANTONELLO	<i>Teoria, tecnica e didattica degli sport individuali e di squadra II</i>
BOLIS ANTONELLO	<i>Tirocinio</i>
BONALI MAURO	<i>Teoria e metodologia del movimento umano</i>
BONALI MAURO	<i>Teoria, tecnica e didattica delle attività motorie per l'età evolutiva</i>
BONANOMI PAOLA	<i>Laboratorio sugli handicap sensoriali</i>
BONDESANI SARA	<i>Matematica elementare (con laboratorio di didattica della matematica)</i>

BONIZZONI SILVIA	<i>Laboratorio: gestione delle relazioni</i>
BORNATICI SARA	<i>Educazione alla sostenibilità e pedagogia interculturale (con laboratorio)</i>
BORSANI ANNALISA	<i>Tirocinio</i>
BOTTON CLAUDIO	<i>Tirocini</i>
BRACCHI MARIA ELISABETTA	<i>Laboratorio di didattica della matematica II</i>
BRACCHI MARIA ELISABETTA	<i>Matematica elementare (con laboratorio di didattica della matematica)</i>
BRAGA GIANLUCA	<i>Laboratorio di progettazione (II anno)</i>
BRAMIERI CLEMENTINA	<i>Laboratorio di storia dell'arte - disegno II</i>
BRESCIANI ALESSANDRA	<i>Tirocinio</i>
BRICCHETTO ENRICA	<i>Didattica generale (con laboratorio)</i>
BRICCHETTO ENRICA	<i>Laboratorio: costruire progetti educativi e formativi</i>
BRICCHETTO ENRICA	<i>Laboratorio di progettazione (II anno)</i>
BRUSCHI ANNA	<i>Laboratorio di didattica della matematica I</i>
BRUSCHI ANNA	<i>Laboratorio di didattica della matematica II</i>
BRUSEGHINI PAOLO	<i>Metodi di valutazione funzionale dell'atleta</i>
BRUSEGHINI PAOLO	<i>Metodi di valutazione motoria ed attitudinale</i>
BRUSEGHINI PAOLO	<i>Tirocinio di metodi di valutazione motoria ed attitudinale</i>
BUCCIOLINI GRAZIA	<i>Laboratorio sui ritardi ed i disturbi di linguaggio</i>
BUSECCHIAN MARA	<i>Coordinamento laboratori</i>
BUSECCHIAN MARA	<i>Coordinamento tirocini</i>
BUSECCHIAN MARA	<i>Tirocinio</i>
CABRINI MARA	<i>Laboratorio: problematiche educative per persone con disabilità</i>
CALABRIA CATERINA	<i>Laboratorio I</i>
CALABRIA CATERINA	<i>Tirocinio I</i>
CANCELLI SUSANNA	<i>Geografia (con laboratorio)</i>
CANCELLI SUSANNA	<i>Laboratorio: gestione delle relazioni</i>
CANCELLI SUSANNA	<i>Laboratorio di progettazione</i>
CAPOFERRI PATRIZIA	<i>Lingua e grammatica italiana (con laboratorio)</i>
CAPRA KIRAN	<i>Didattica e metodologia delle attività motorie (con laboratorio)</i>
CAPRA KIRAN	<i>Tirocini</i>
CARRUBA MARIA CONCETTA	<i>Laboratorio: gestione delle relazioni (III anno)</i>
CARRUBA MARIA CONCETTA	<i>Tirocinio</i>
CASALI ENRICA	<i>Tirocinio</i>
CASALINI LINDA	<i>L'attività motoria e sportiva adattata al disabile</i>
CASALINI LINDA	<i>Tirocinio di attività motoria e sportiva adattata al disabile</i>
CASTREZZATI MAURIZIO	<i>Laboratorio di progettazione</i>
CATELLA MANUELA	<i>Laboratorio di scienze motorie</i>
CATELLA MANUELA	<i>Laboratorio di scienze motorie II</i>
CATELLA MANUELA	<i>Laboratorio di scienze motorie III</i>
CATELLA MANUELA	<i>Teoria e metodologia del movimento umano</i>
CATELLA MANUELA	<i>Teoria, tecnica e didattica delle attività motorie per l'età evolutiva</i>
CECCATTONI ROSANNA	<i>Laboratorio di didattica della lingua italiana</i>
CECCATTONI ROSANNA	<i>Lingua e grammatica italiana (con laboratorio)</i>
CERIANI LUCA LUIGI	<i>Tirocinio</i>
CHIAPELLA CRISTINA	<i>Tirocinio</i>
CHISARI GIOVANNA	<i>Laboratorio di lingua inglese II</i>
CLARIS SONIA	<i>Laboratorio di pedagogia interculturale</i>
CLARIS SONIA	<i>Pedagogia sociale e interculturale (con laboratorio)</i>

COBELLI ROBERTO	<i>Laboratorio: gestione delle relazioni</i>
COMELLI IVANA	<i>Pedagogia speciale e psicologia sociale dei gruppi</i>
CONCHIERI MICHELE	<i>Tirocinio</i>
CONTI ANTONELLA	<i>Laboratorio: problematiche educative per persone non udenti</i>
CORRADINI MATTEO	<i>Laboratorio: gestione delle relazioni</i>
CRIPPA VALERIA	<i>Storia dell'arte contemporanea (con laboratorio)</i>
CRIVELLI ENZA	<i>Laboratorio: problematiche educative per persone con autismo</i>
CROCE ELISA	<i>Geografia (con laboratorio)</i>
CROTTI MONICA	<i>Laboratorio: gestione delle relazioni (III anno)</i>
CROTTI MONICA	<i>Laboratorio: progettazione delle attività socio-educative e formative</i>
D'ANGELO LAURETTA	<i>Metodi della ricerca educativa (con laboratorio)</i>
DALLAVALLE SARA	<i>Didattica generale (con laboratorio)</i>
DE CLEMENTI SIMONE	<i>Laboratorio di progettazione</i>
DE MARINIS SILVIA	<i>Laboratorio: gestione delle relazioni</i>
DEBÈ ANNA	<i>Laboratorio di progettazione (II anno)</i>
DEBÈ ANNA	<i>Tirocinio</i>
DI COSIMO FEDERICA	<i>Laboratorio: gestione delle relazioni</i>
DI GREGORIO GIULIA	<i>Pedagogia speciale (con laboratorio)</i>
DI RAGO ROSA	<i>Metodi della ricerca educativa (con laboratorio)</i>
DODI ELISABETTA	<i>Laboratorio di pedagogia interculturale</i>
DODI ELISABETTA	<i>Pedagogia sociale e interculturale (con laboratorio)</i>
DONÈ CARMEN	<i>Pedagogia speciale (con laboratorio)</i>
FACCHINETTI RAFFAELLA	<i>Pedagogia speciale (con laboratorio)</i>
FARINA CLARA	<i>Didattica generale (con laboratorio)</i>
FAVARETTO MARIA GRAZIA	<i>Geografia (con laboratorio)</i>
FAVARETTO MARIA GRAZIA	<i>Laboratorio di scienze della terra</i>
FENAROLI GUSTAVO	<i>Teoria, tecnica e didattica delle attività motorie per l'età adulta</i>
FENAROLI GUSTAVO	<i>Tirocini</i>
FERRI LAURA	<i>Laboratorio di disegno e altre attività espressive I</i>
FINCO RICCARDO STEFANO	<i>Posturologia ed attività motoria preventiva e compensativa</i>
FINCO RICCARDO STEFANO	<i>Tirocinio di posturologia ed attività motoria preventiva e compensativa</i>
FORINO CONCETTA	<i>Laboratorio di pediatria</i>
FRAGAPANE STEFANIA	<i>Laboratorio di progettazione (II anno)</i>
FRATTINI GABRIELLA	<i>Didattica e metodologia delle attività motorie (con laboratorio)</i>
FRATTINI GABRIELLA	<i>Teoria e metodologia del movimento umano</i>
FRATTINI GABRIELLA	<i>Tirocini</i>
FRIGGÈ PAOLA	<i>Laboratorio: gestione delle relazioni (III anno)</i>
FRIGGÈ PAOLA	<i>Laboratorio di progettazione (II anno)</i>
FUSARO PAOLA	<i>Tirocinio</i>
GAETA STEFANO	<i>Tirocinio</i>
GALLERI SABINA	<i>Educazione alla sostenibilità e pedagogia interculturale (con laboratorio)</i>
GANDINI GIOVANNI	<i>Elementi di geriatria e metodi per l'attività motoria nell'anziano</i>
GAROZZO CLAUDIO	<i>Teoria, tecnica e didattica degli sport natatori</i>
GASPARINI LUCIA	<i>Laboratorio di progettazione (II anno)</i>
GASPARINI LUCIA	<i>Storia dell'arte contemporanea (con laboratorio)</i>

GHERRARDUCCI LIDIA	<i>Matematica elementare (con laboratorio di didattica della matematica)</i>
GIAMPIETRO MARINA	<i>Laboratorio: gestione delle relazioni</i>
GIANFELICI ANTONIO	<i>Metodi di valutazione motoria ed attitudinale</i>
GIAROLLI SILVANA	<i>Geografia (con laboratorio)</i>
GIGLI ANTONELLA	<i>Laboratorio: gestione delle relazioni</i>
GNOCCHI RAFFAELE	<i>Coordinamento tirocini</i>
GOISIS CLAUDIO	<i>Metodi della ricerca educativa (con laboratorio)</i>
GRANDOLFO STEFANIA	<i>Pedagogia speciale (con laboratorio)</i>
GRIMOLDI ANNALISA	<i>Tirocinio</i>
LOMBARDI IVAN	<i>Laboratorio di lingua straniera II</i>
LORINI SAVERIO	<i>Laboratorio sugli ausili, le tecnologie e la didattica multimediale per la disabilità</i>
LOVECCHIO NICOLA	<i>Teoria e metodologia del movimento umano</i>
LUBELLI BARBARA IRENE	<i>Tirocinio</i>
MAESTRONI GIANCARLA	<i>Laboratorio di scienze della terra</i>
MAGGI ULDERICO EDOARDO MARIA	<i>Laboratorio di pedagogia interculturale</i>
MAGGI ULDERICO EDOARDO MARIA	<i>Tirocinio</i>
MAGNANI SONIA	<i>Matematica elementare (con laboratorio di didattica della matematica)</i>
MAIOLI SABRINA	<i>Laboratorio: gestione delle relazioni</i>
MALCHIODI CARLOTTA	<i>Didattica e metodologia delle attività motorie (con laboratorio)</i>
MANNO ENZO	<i>Laboratorio di tecnologie e ausili per la disabilità</i>
MARCHETTA SEBASTIANO	<i>Teoria, tecnica e didattica degli sport individuali e di squadra I</i>
MARI LICIA	<i>Fondamenti della comunicazione musicale (con laboratorio)</i>
MAROGNA SARA	<i>Laboratorio di didattica della fisica</i>
MARTINENGI MARIA CRISTINA	<i>Tirocinio</i>
MARTOCCHI VALERIO	<i>Laboratorio di neuropsichiatria infantile</i>
MASSARI LUCA MARIA	<i>Laboratorio: diritto minorile</i>
MAZZA STEFANIA	<i>Laboratorio di progettazione</i>
MAZZA STEFANIA	<i>Tirocinio</i>
MEINI DARIO	<i>Laboratorio III</i>
MELICA STEFANIA	<i>Didattica e metodologia delle attività motorie (con laboratorio)</i>
MELONI ELIO	<i>Coordinamento laboratori</i>
MELONI ELIO	<i>Laboratorio: gestione delle relazioni (III anno)</i>
MELONI ELIO	<i>Laboratorio di progettazione (II anno)</i>
MEREGHETTI EMILIANO	<i>Laboratorio sulle disabilità sensoriali</i>
MICHELI SAMANTA	<i>Laboratorio di didattica della matematica I</i>
MILANESE ERIKA	<i>Laboratorio di neuropsichiatria infantile</i>
MILANI ENRICA MARIA RITA	<i>Laboratorio di neuropsichiatria infantile</i>
MITELLI BARBARA	<i>Laboratorio: problematiche educative per le nuove forme di marginalità e devianza giovanile</i>
MOLINA ANDREA	<i>Teoria, tecnica e didattica degli sport individuali e di squadra I</i>
MONDONI MAURIZIO	<i>Coordinamento tirocini</i>
MONDONI MAURIZIO	<i>Elementi di pediatria e metodi per l'attività motoria nell'infanzia</i>

MONDONI MAURIZIO	<i>Tirocini</i>
MONDONI MAURIZIO	<i>Tirocinio di elementi di pediatria e metodi per l'attività motoria infantile</i>
MONTICELLI MICHELE	<i>Laboratorio: gestione delle relazioni (III anno)</i>
MONTICELLI MICHELE	<i>Laboratorio di progettazione (II anno)</i>
MUGABO UWINHANGANYE JEAN CLAUDE	<i>Laboratorio di pedagogia interculturale</i>
MUSELLA DONATELLA	<i>Didattica generale (con laboratorio)</i>
MUSSINI MARIO	<i>Teoria, tecnica e didattica degli sport individuali e di squadra II</i>
NAPOLITANO PAOLA	<i>Letteratura italiana contemporanea (con laboratorio)</i>
NARDÒ FRANCESCA	<i>Pedagogia speciale (con laboratorio)</i>
NIBALI DANIELA	<i>Matematica elementare (con laboratorio di didattica della matematica)</i>
OPPICI MONICA LIDA	<i>Laboratorio di didattica della lingua italiana</i>
OPPICI MONICA LIDA	<i>Laboratorio di pedagogia interculturale</i>
OPPICI MONICA LIDA	<i>Laboratorio sulla didattica flessibile</i>
OPPICI MONICA LIDA	<i>Letteratura italiana (con laboratorio)</i>
OPPICI MONICA LIDA	<i>Lingua e grammatica italiana (con laboratorio)</i>
PACE LUCIANO	<i>Laboratorio di progettazione</i>
PAOLUCCI SABRINA	<i>Tirocinio</i>
PARATICI ANNA	<i>Coordinamento laboratori</i>
PARATICI ANNA	<i>Coordinamento tirocini</i>
PARATICI ANNA	<i>Laboratorio di progettazione</i>
PARATICI ANNA	<i>Tirocinio</i>
PELLEGRINI DANIELA	<i>Letteratura per l'infanzia (con laboratorio)</i>
PERUCCHETTI CARMELA	<i>Laboratorio di disegno e altre attività espressive II</i>
PIARULLI LUISA	<i>Laboratorio: problematiche educative per persone in contesti di marginalità</i>
PICCIOTTO MARIA	<i>Laboratorio di lingua straniera II</i>
PIETROCARLO LUIGI	<i>Laboratorio: sostegno educativo a minori e famiglie</i>
PILOTTO SERENA	<i>Laboratorio: gestione delle relazioni (III anno)</i>
PILOTTO SERENA	<i>Letteratura italiana (con laboratorio)</i>
PILOTTO SERENA	<i>Letteratura italiana contemporanea (con laboratorio)</i>
PIOVESAN MARIA	<i>Laboratorio di psicologia dell'educazione e dell'istruzione</i>
PISA FRANCESCO	<i>Tirocinio</i>
PISCOZZO MILENA	<i>Laboratorio: gestione delle relazioni (III anno)</i>
PIZZOLI MATTEO	<i>Tirocinio</i>
POLI ELENA	<i>Didattica e metodologia delle attività motorie (con laboratorio)</i>
POMA RICCARDO	<i>Teoria, tecnica e didattica degli sport individuali e di squadra I</i>
POZZONI ELISA	<i>Laboratorio di neuropsichiatria infantile</i>
RANDETTI ROBERTO	<i>Teoria, tecnica e didattica degli sport natatori</i>
RAVELLI GIOVANNA	<i>Didattica e metodologia delle attività motorie (con laboratorio)</i>
RAVELLI GIOVANNA	<i>Laboratorio didattico di scienze motorie I</i>
RAVELLI GIOVANNA	<i>Laboratorio didattico di scienze motorie II</i>
REDOLFI LETIZIA	<i>Geografia (con laboratorio)</i>
RIGHETTI ELENA	<i>Laboratorio: costruire progetti educativi e formativi</i>
RIGONI FEDERICA	<i>Laboratorio di didattica della fisica</i>
RIPAMONTI ENNIO	<i>Laboratorio: progettazione delle attività socio-educative e formative</i>

RIPAMONTI GIORGIO	<i>Teoria e metodologia dell'allenamento</i>
ROBUSCHI ELENA	<i>Laboratorio di deficit cognitivi e autismo</i>
ROMAGNOLI PAOLA	<i>Laboratorio di psicologia dell'handicap e della riabilitazione</i>
ROSAS ADRIANA	<i>Laboratorio di progettazione</i>
ROSSI MARIA MADDALENA	<i>Laboratorio: gestione delle relazioni (III anno)</i>
RUSCA LIA	<i>Laboratorio sulle disabilità sensoriali</i>
SALVETTI MARIA CRISTINA	<i>Didattica e metodologia delle attività motorie (con laboratorio)</i>
SARABELLI DELIA	<i>Tirocinio</i>
SARTI EDOARDO	<i>Anatomia umana</i>
SINA MANUELA	<i>Laboratorio: gestione delle relazioni (III anno)</i>
SIRONI SABRINA	<i>Laboratorio di didattica della lingua italiana</i>
SOGGETTI ELENA	<i>Matematica elementare (con laboratorio di didattica della matematica)</i>
SPINONI SILVANA	<i>Laboratorio di didattica della matematica I</i>
SPINONI SILVANA	<i>Matematica elementare (con laboratorio di didattica della matematica)</i>
STORTONE STEFANO	<i>Laboratorio di progettazione (II anno)</i>
SURDI ELENA	<i>Letteratura per l'infanzia (con laboratorio)</i>
SURIANO VALERIA	<i>Laboratorio di scienze della terra</i>
TIBUSSI VALENTINA	<i>Tirocinio</i>
TIRELLI BRUNELLA	<i>Laboratorio di didattica della fisica</i>
TOGNOLINI SILVIA	<i>Laboratorio di didattica della fisica</i>
TOMISICH MANUELA	<i>Laboratorio di psicologia sociale e della famiglia</i>
TONNI ERNESTO	<i>Laboratorio di didattica della fisica</i>
TRECCANI GIANBATTISTA	<i>Tirocinio</i>
TRIPODI MAURIZIO	<i>Teoria e metodologia dell'allenamento</i>
VAGO PAOLA	<i>Teoria, tecnica e didattica delle attività motorie per l'età evolutiva</i>
VENTURI ALESSANDRA	<i>Teoria e metodologia dell'allenamento</i>
VERÌ MARIA	<i>Tirocinio</i>
VICENTINI GIORGIO	<i>Storia dell'arte contemporanea (con laboratorio)</i>
VIDALI FRANCESCA	<i>Teoria, tecnica e didattica degli sport individuali e di squadra I</i>
VIGANÒ MARIA ANTONIETTA	<i>Tirocinio</i>
VIGO ANGELO	<i>Didattica generale (con laboratorio)</i>
VIGORELLI LORENZA	<i>Laboratorio sui ritardi ed i disturbi di linguaggio</i>
VINETTI LUCIO VALERIO	<i>Laboratorio di disturbi e ritardi per l'apprendimento</i>
VIOLA ANNALISA	<i>Tirocinio</i>
VISENTINI ANTONELLA AMELIA	<i>Laboratorio di disegno e altre attività espressive I</i>
VISENTINI ANTONELLA AMELIA	<i>Laboratorio di storia dell'arte - disegno I</i>
VISENTINI ANTONELLA AMELIA	<i>Storia dell'arte contemporanea (con laboratorio)</i>
XOMPERO ROBERTA	<i>Laboratorio di didattica della matematica I</i>
XOMPERO ROBERTA	<i>Laboratorio di didattica della matematica II</i>
ZANNANTONI SALER ROSALBA	<i>Educazione alla sostenibilità e pedagogia interculturale (con laboratorio)</i>
ZANNANTONI SALER ROSALBA	<i>Laboratorio di pedagogia interculturale</i>
ZANNANTONI SALER ROSALBA	<i>Laboratorio di progettazione</i>
ZAPPA FRANCESCA	<i>Tirocinio</i>
ZAVA LAURA	<i>Matematica elementare (con laboratorio di didattica della matematica)</i>
ZINI PAOLA	<i>Tirocinio</i>
ZOPPI IVANO	<i>Didattica generale (con laboratorio)</i>

Assegnisti di ricerca

BISI MONICA	L-FIL-LET/10 <i>Letteratura italiana</i>
FRASCHINI ERICA	L-ART/03 <i>Storia dell'arte contemporanea</i>
GABUSI DARIA LUCIA	M-PED/02 <i>Storia della pedagogia</i>
GARAVELLI BIANCAMARIA	L-FIL-LET/10 <i>Letteratura italiana</i>
GIORDANO FRANCESCA	M-PSI/04 <i>Psicologia dello sviluppo e psicologia dell'educazione</i>
GIULIANI ANTONIA ENRICA MARZIA	M-STO/02 <i>Storia moderna</i>
LEPRONI CHIARA	M-FIL/06 <i>Storia della filosofia</i>
LISIMBERTI CRISTINA	M-PED/04 <i>Pedagogia sperimentale</i>
MANCUSO GIULIANA	M-FIL/06 <i>Storia della filosofia</i>
MAZZELLA ELISA	M-PED/02 <i>Storia della pedagogia</i>
MEDA SARA	L-ART/03 <i>Storia dell'arte contemporanea</i>
MOSTARDA MARIA	M-PED/01 <i>Pedagogia generale e sociale</i>
PELUCCHI SARA	M-PSI/05 <i>Psicologia sociale</i>
RAPETTI EMANUELE GIOVANNI	M-PED/04 <i>Pedagogia sperimentale</i>
VALVO PAOLO ANTONIO BENEDETTO	M-STO/04 <i>Storia contemporanea</i>
ZAMA RITA	L-FIL-LET/10 <i>Letteratura italiana</i>

FACOLTÀ DI SCIENZE LINGUISTICHE E LETTERATURE STRANIERE

Serie dei Presidi

CIGADA SERGIO (1991-2008)
CAMAIORA LUISA (dal 2008)

Professori ordinari e straordinari

BONOLA ANNA PAOLA	L-LIN/21 <i>Slavistica</i>
CAMAIORA LUISA	L-LIN/12 <i>Lingua e traduzione - lingua inglese</i>
CATTANEO ARTURO	L-LIN/10 <i>Letteratura inglese</i>
CIGADA SARA	L-LIN/04 <i>Lingua e traduzione - lingua francese</i>
FUMAGALLI ARMANDO	M-FIL/05 <i>Filosofia e teoria dei linguaggi</i>
GALAZZI ENRICA	L-LIN/04 <i>Lingua e traduzione - lingua francese</i>
GATTI MARIA CRISTINA	L-LIN/21 <i>Slavistica</i>
GOBBER GIOVANNI	L-LIN/01 <i>Glottologia e linguistica</i>
GRASSO ALDO	L-ART/06 <i>Cinema, fotografia e televisione</i>
LIANO DANTE JOSÉ	L-LIN/06 <i>Lingua e letterature ispano-americane</i>
MAGGIONI MARIA LUISA	L-LIN/12 <i>Lingua e traduzione - lingua inglese</i>
MILANESE GUIDO FABRIZIO	L-FIL-LET/04 <i>Lingua e letteratura latina</i>
PAGETTI FLORA IDA	M-GGR/01 <i>Geografia</i>
RAYNAUD SAVINA	M-FIL/05 <i>Filosofia e teoria dei linguaggi</i>
ROGNONI FRANCESCO	L-LIN/10 <i>Letteratura inglese</i>
SOLIMENE LAURA	SECS-P/06 <i>Economia applicata</i>
TACCOLINI MARIO	SECS-P/12 <i>Storia economica</i>
ULRYCH MARGHERITA	L-LIN/12 <i>Lingua e traduzione - lingua inglese</i>
VERNA MARISA	L-LIN/03 <i>Letteratura francese</i>
VITALE SERENA	L-LIN/21 <i>Slavistica</i>
ZANOLA MARIATERESA	L-LIN/04 <i>Lingua e traduzione - lingua francese</i>

Professori associati, confermati e non confermati

AGORNI MIRELLA	L-LIN/12 <i>Lingua e traduzione - lingua inglese</i>
BAGGIO MARIO	L-LIN/01 <i>Glottologia e linguistica</i>
DELL'ASTA ADRIANO	L-LIN/21 <i>Slavistica</i>
GIRARDI MARIATERESA	L-FIL-LET/10 <i>Letteratura italiana</i>
LOMBARDI ALESSANDRA	L-LIN/14 <i>Lingua e traduzione - lingua tedesca</i>
MISSAGLIA FEDERICA	L-LIN/14 <i>Lingua e traduzione - lingua tedesca</i>
MOR WUEHRER LUCIA	L-LIN/13 <i>Letteratura tedesca</i>
MURPHY AMANDA CLARE	L-LIN/12 <i>Lingua e traduzione - lingua inglese</i>
NARDON SCHMID ERIKA	L-LIN/02 <i>Didattica delle lingue moderne</i>
PETROSINO SILVANO	M-FIL/05 <i>Filosofia e teoria dei linguaggi</i>
REGGIANI ENRICO	L-LIN/10 <i>Letteratura inglese</i>

SLERCA LEONE ANNA L-LIN/04 *Lingua e traduzione - lingua francese*
 VITTADINI NICOLETTA SPS/08 *Sociologia dei processi culturali e comunicativi*

Ricercatori universitari, confermati e non confermati

BAILINI SONIA LUCIA L-LIN/07 *Lingua e traduzione - lingua spagnola*
 BENDELLI GIULIANA L-LIN/10 *Letteratura inglese*
 BISSOLA RITA SECS-P/10 *Organizzazione aziendale*
 BOSISIO CRISTINA L-LIN/02 *Didattica delle lingue moderne*
 CRAVERI MICHELA ELISA L-LIN/06 *Lingua e letterature ispano-americane*
 CUCCHI COSTANZA L-LIN/12 *Lingua e traduzione - lingua inglese*
 ANELLAMARIA
 DEL ZANNA GIORGIO ALDO M-STO/04 *Storia contemporanea*
 DILK ENRICA YVONNE L-LIN/13 *Letteratura tedesca*
 FRIGERIO ALDO M-FIL/05 *Filosofia e teoria dei linguaggi*
 GAMBETTI ROSSELLA CHIARA SECS-P/08 *Economia e gestione delle imprese*
 GILARDONI SILVIA L-LIN/02 *Didattica delle lingue moderne*
 GIULIANI CRISTINA M-PSI/05 *Psicologia sociale*
 GREGORINI GIOVANNI SECS-P/12 *Storia economica*
 MERCHIONNE GIUSEPPINA L-OR/21 *Lingue e letterature della Cina e dell'Asia sud-orientale*
 ODICINO RAFFAELLA L-LIN/07 *Lingua e traduzione - lingua spagnola*
 PEDRAZZINI MARIACRISTINA L-LIN/03 *Letteratura francese*
 PIOTTI SONIA RACHELE L-LIN/12 *Lingua e traduzione - lingua inglese*
 RAPONI ELENA ANTONIA L-LIN/13 *Letteratura tedesca*
 TERESA MARIA
 SALVATO LUCIA AMELIA L-LIN/14 *Lingua e traduzione - lingua tedesca*
 SCAGLIONI MASSIMO L-ART/06 *Cinema, fotografia e televisione*
 VALLARO CRISTINA L-LIN/10 *Letteratura inglese*
 VILLA MARINA SPS/08 *Sociologia dei processi culturali e comunicativi*

Ricercatori a tempo determinato assunti ai sensi dell'art. 1, comma 14, della legge n. 230/2005 e ai sensi dell'art. 24 della legge n. 240/2010

BRAGA PAOLO M-FIL/05 *Filosofia e teoria dei linguaggi*
 CALUSIO MAURIZIA L-LIN/21 *Slavistica*
 CRIPPA FRANCESCA L-LIN/05 *Letteratura spagnola*
 FORCHINI PIERFRANCA L-LIN/12 *Lingua e traduzione - lingua inglese*
 LOCATELLI ANDREA SPS/04 *Scienza politica*
 LONATI FRANCO L-LIN/10 *Letteratura inglese*
 MURANO MICHELA L-LIN/04 *Lingua e traduzione - lingua francese*
 PASSAROTTI MARCO CARLO M-FIL/05 *Filosofia e teoria dei linguaggi*
 PIREDDU SILVIA L-LIN/12 *Lingua e traduzione - lingua inglese*
 TENCHINI MARIA PAOLA L-LIN/14 *Lingua e traduzione - lingua tedesca*
 VAGO DAVIDE L-LIN/03 *Letteratura francese*

Impegni didattici obbligatori, affidamenti, supplenze, affidamenti esterni, contratti

AGORNI MIRELLA *Linguistica inglese* Imp. didattico
 AGORNI MIRELLA *Teoria e tecnica della traduzione (inglese)* Affid.

ANTONETTI GAETANO CARLO	<i>Programmazione e controllo delle imprese turistiche</i>	Contr.
ARCODIA GIORGIO FRANCESCO	<i>Lingua cinese II (lingua, morfosintassi e lessico)</i>	Contr. sem.
ASSONI CLARA	<i>Lingua e letteratura inglese II</i>	Contr. mod.
BAGGIO MARIO	<i>Fonetica e fonologia</i>	Affid. sem.
BAGGIO MARIO	<i>Linguistica generale</i>	Imp. didattico
BAGGIO MARIO	<i>Tecniche espressive dell'italiano</i>	Affid.
BAGGIO MARIO	<i>Tecniche espressive e tipologie dei testi</i>	Affid.
BAILETTI GIACOMO	<i>Economia e gestione delle imprese turistiche</i>	Contr.
BAILINI SONIA LUCIA	<i>Lingua spagnola I (lingua e fonologia)</i>	Affid. sem.
BAILINI SONIA LUCIA	<i>Lingua spagnola II (lingua, morfosintassi e lessico) (a)</i>	Affid. sem.
BAILINI SONIA LUCIA	<i>Linguistica spagnola</i>	Affid.
BAILINI SONIA LUCIA	<i>Strategie comunicative e negoziali - lingua spagnola</i>	Art. 12, 7° c.
BAILINI SONIA LUCIA	<i>Testi specialistici della lingua spagnola</i>	Affid. sem.
BALBIANI LAURA	<i>Storia della lingua tedesca</i>	Affid. ester.
BALDI ROBERTA GIOVANNA	<i>Strategie comunicative e negoziali - lingua inglese</i>	Contr. sem.
BANFI ALBERTO	<i>Istituzioni e mercati finanziari</i>	Affid. mod.
BARRA LUCA	<i>Economia e marketing dei media</i>	Contr.
BATTAGLIA LORETTA	<i>Marketing</i>	Contr. mod.
BATTAGLIA LORETTA	<i>Marketing internazionale per le imprese turistiche</i>	Contr. mod.
BELLINI FEDERICO ALBERTO	<i>Letterature comparate</i>	Contr. mod.
BELLONI BENEDETTA	<i>Strategie comunicative e negoziali - lingua spagnola</i>	Contr. sem.
BELOTTI ROBERTO	<i>Diritto dell'economia</i>	Contr.
BENDELLI GIULIANA	<i>Lingua e letteratura inglese III (triennale - a)</i>	Affid. sem.
BENDELLI GIULIANA	<i>Lingua e letteratura inglese III (triennale - a)</i>	Art. 12, 7° c.
BERNARDELLI GIUSEPPE	<i>Lingua e letteratura francese I</i>	Contr.
BERTOLETTI ILARIO	<i>Tecniche di scrittura giornalistica</i>	Contr.
BESTAGNO FRANCESCO	<i>Diritto commerciale dell'Unione europea</i>	Affid. sem.
BESTAGNO FRANCESCO	<i>Diritto dell'Unione europea</i>	Affid. mod.
BESTAGNO FRANCESCO	<i>Regimi internazionali: istituzioni e regole</i>	Affid. mod.
BISSOLA RITA	<i>Gestione delle risorse umane</i>	Affid.
BISSOLA RITA	<i>Organizzazione aziendale</i>	Art. 12, 7° c.
BOGUSHEVSKAYA VICTORIA	<i>Lingua cinese I (lingua e fonologia)</i>	Contr. sem.
BOGUSHEVSKAYA VICTORIA	<i>Lingua cinese III (lingua e comunicazione professionale)</i>	Contr. sem.
BOGUSHEVSKAYA VICTORIA	<i>Lingua e civiltà cinese</i>	Contr. sem.
BONOLA ANNA PAOLA	<i>Lingua russa I (lingua e fonologia)</i>	Affid. sem.
BONOLA ANNA PAOLA	<i>Lingua russa I (lingua e fonologia) (a)</i>	Imp. didattico
BONOLA ANNA PAOLA	<i>Lingua russa II (lingua, morfosintassi e lessico) (a)</i>	Imp. didattico
BONOLA ANNA PAOLA	<i>Lingua russa III (lingua e comunicazione professionale)</i>	Imp. didattico
BONOLA ANNA PAOLA	<i>Testi specialistici della lingua russa</i>	Affid. sem.
BORELLO GIULIANA	<i>Istituzioni e mercati finanziari</i>	Contr.
BOSISIO CRISTINA	<i>Apprendimento e didattica delle lingue straniere</i>	Affid.
BOSISIO CRISTINA	<i>Didattica dell'italiano come seconda lingua</i>	Affid.

BOTTI ALFONSO	<i>Cultura e civiltà d'Europa</i>	Affid. ester. mod.
BRAGA PAOLO	<i>Etica della comunicazione e dei media</i>	Affid. sem.
BRAGA PAOLO	<i>Scritture per il cinema e la televisione</i>	Affid. sem.
BRAGA PAOLO	<i>Semiotica</i>	Affid. mod.
BRIGNONE MICHELE	<i>Lingua araba III (lingua e comunicazione professionale) (triennale)</i>	Contr. sem.
CALUSIO MAURIZIA	<i>Lingua e letteratura russa I (triennale)</i>	Affid.
CALUSIO MAURIZIA	<i>Strategie comunicative e negoziali - lingua russa</i>	Affid. sem.
CAMAIORA LUISA	<i>Lingua e letteratura inglese III (triennale)</i>	Affid.
CAMAIORA LUISA	<i>Linguistica inglese</i>	Imp. didattico
CAMAIORA LUISA	<i>Strategie comunicative e negoziali - lingua inglese</i>	Imp. didattico
CARACCIOLLO FRANCESCA	<i>Lingua inglese II (lingua, morfosintassi e lessico) (a)</i>	Contr. sem.
CARERA ALDO	<i>Storia delle relazioni industriali</i>	Affid.
CARINI SARA	<i>Lingua spagnola III (lingua e comunicazione professionale) (triennale - a)</i>	Contr.
CARUSO RAUL	<i>Elementi di economia internazionale</i>	Affid.
CATTANEO ARTURO	<i>Letteratura inglese</i>	Imp. didattico
CATTANEO ARTURO	<i>Lingua e letteratura inglese I (triennale)</i>	Imp. didattico
CEDROLA ELENA	<i>Marketing internazionale</i>	Affid. ester.
CIGADA SARA	<i>Cultura e civiltà d'Europa</i>	Affid. mod.
CIGADA SARA	<i>Lingua francese I (lingua e fonologia)</i>	Affid. sem.
CIGADA SARA	<i>Linguistica francese</i>	Affid.
CIGADA SARA	<i>Linguistica generale</i>	Imp. didattico
COLOMBO GLORIA	<i>Cultura e civiltà d'Europa</i>	Contr.
COLTRO MARIA GABRIELLA	<i>Economia internazionale</i>	Contr. sem.
CONFALONIERI MARCO	<i>Economia aziendale (a)</i>	Affid. mod.
CONFALONIERI MARCO	<i>Economia e gestione delle imprese turistiche</i>	Affid. sem.
CONTI ELISABETTA	<i>Storia del giornalismo</i>	Contr.
COSTA FRANCESCA	<i>Lingua inglese III (lingua e comunicazione professionale) (triennale - a)</i>	Contr. sem.
COSTALLI STEFANO	<i>Studi strategici</i>	Contr.
COVASSI GIOVANNI	<i>Marketing</i>	Contr. mod.
CRAVERI MICHELA ELISA	<i>Cultura e storia dei paesi della lingua spagnola</i>	Affid. sem.
CRAVERI MICHELA ELISA	<i>Lingua e letteratura spagnola I</i>	Affid. mod.
CRAVERI MICHELA ELISA	<i>Lingua spagnola I (lingua e fonologia)</i>	Affid. sem.
CRIPPA FRANCESCA	<i>Lingua e letteratura spagnola III</i>	Affid.
CUCCHI COSTANZA	<i>Lingua inglese III (lingua e comunicazione professionale) (triennale - a)</i>	Affid. sem.
ANELLAMARIA	<i>Lingua inglese III (lingua e comunicazione professionale) (triennale - a)</i>	Art. 12, 7° c.
CUCCHI COSTANZA	<i>Lingua inglese III (lingua e comunicazione professionale) (triennale - a)</i>	
ANELLAMARIA		
D'URSO SARA FRANCESCA	<i>Diritto del turismo</i>	Contr. sem.
DEL ZANNA GIORGIO ALDO	<i>Storia contemporanea</i>	Affid.
DERIU MARCO	<i>Teoria e tecnica delle comunicazioni di massa</i>	Contr.
DIEZ MARTINO	<i>Lingua araba I (lingua e fonologia)</i>	Contr. sem.
DIEZ MARTINO	<i>Lingua e cultura araba</i>	Contr.
DOSSI SIMONE	<i>Regional studies (Asia orientale - Medio Oriente)</i>	Contr. mod.
DOTTI MARCO	<i>Storia economica (a)</i>	Contr. mod.

EISSA WAEL MOHAMMED FAROUQ YOUSEF	<i>Strategie comunicative e negoziali - lingua araba</i>	Contr. sem.
EISSA WAEL MOHAMMED FAROUQ YOUSEF	<i>Testi specialistici della lingua araba</i>	Contr. sem.
FABBIANO ALESSIO	<i>Regional studies</i>	Contr. mod.
FABBRO MAURIZIO	<i>ICT e società dell'informazione</i>	Contr. sem.
FASANA GIUSEPPE	<i>Economia aziendale (a)</i>	Contr. mod.
FASSI ENRICO	<i>International political economy</i>	Contr.
FASSI ENRICO	<i>Relazioni internazionali I</i>	Contr.
FERRARI MASSIMO	<i>Storia del giornalismo</i>	Contr.
FORCHINI PIERFRANCA	<i>Lingua inglese I (lingua e fonologia) (a)</i>	Affid. mod.
FORCHINI PIERFRANCA	<i>Lingua inglese I (lingua e fonologia) (a)</i>	Art. 12, 7° c.
FRATANTONIO GIUSEPPE	<i>Diritto dell'Unione europea</i>	Contr.
FRIGERIO ALDO	<i>Ontologie e scienze del linguaggio</i>	Affid. mod.
FROLA MARIA FRANCA	<i>Lingua e letteratura tedesca III (triennale)</i>	Contr.
FUMAGALLI ARMANDO	<i>Semiotica</i>	Imp. didattico
FUMAGALLI ARMANDO	<i>Storia e linguaggi del cinema internazionale</i>	Affid.
FUMAGALLI PIERFRANCESCO	<i>Lingua e cultura cinese</i>	Contr.
GALANTINI LUCA	<i>Regimi internazionali: istituzioni e regole</i>	Affid. ester.
GALAZZI ENRICA	<i>Linguistica francese</i>	Imp. didattico
GALAZZI ENRICA	<i>Testi specialistici della lingua francese</i>	Imp. didattico
GALDINI DARIO	<i>Economia e gestione delle imprese internazionali</i>	Contr.
GAMBETTI ROSSELLA CHIARA	<i>Comunicazione internazionale</i>	Affid.
GAMBETTI ROSSELLA CHIARA	<i>Economia e tecnica della comunicazione aziendale</i>	Affid.
GATTI MARIA CRISTINA	<i>Lingua russa III (lingua e comunicazione professionale)</i>	Affid. sem.
GATTI MARIA CRISTINA	<i>Linguistica generale</i>	Imp. didattico
GATTI MARIA CRISTINA	<i>Linguistica pragmatica</i>	Affid. sem.
GATTI MARIA CRISTINA	<i>Teoria e tecnica della negoziazione e teoria e pragmatica dell'argomentazione</i>	Imp. didattico
GEMMO VANESSA	<i>ICT e società dell'informazione</i>	Contr. sem.
GENGHINI RICCARDO	<i>Diritto commerciale comparato</i>	Contr. sem.
GIARDINA MASSIMO	<i>Finanza aziendale</i>	Contr. sem.
GILARDONI SILVIA	<i>Tecniche espressive dell'italiano</i>	Affid.
GIORDANO GIUSEPPE	<i>Diritto commerciale</i>	Contr.
GIRARDI MARIATERESA	<i>Letteratura italiana</i>	Imp. didattico
GIRARDI MARIATERESA	<i>Tecniche espressive dell'italiano</i>	Affid.
GIULIANI CRISTINA	<i>Psicologia sociale (1 modulo)</i>	Affid. mod.
GIULIANI CRISTINA	<i>Teoria e tecnica della negoziazione e teoria e pragmatica dell'argomentazione</i>	Affid. mod.
GIUSTI SERENA	<i>Istituzioni europee</i>	Contr.
GIUSTI SERENA	<i>Regional studies (Russia - Asia orientale)</i>	Contr. mod.
GOBBER GIOVANNI	<i>Linguistica generale</i>	Imp. didattico
GOBBER GIOVANNI	<i>Linguistica tedesca</i>	Affid.
GOLDKORN CIMETTA GIACOMO	<i>Geografia economica e politica</i>	Contr. sem.
GOLDKORN CIMETTA GIACOMO	<i>Geopolitica</i>	Contr.
GRASSO ALDO	<i>Linguaggi della radio e della televisione</i>	Imp. didattico
GRASSO ALDO	<i>Storia e critica della televisione (con laboratorio)</i>	Imp. didattico
GREGORINI GIOVANNI	<i>Storia d'impresa (business history)</i>	Affid.
GREGORINI GIOVANNI	<i>Storia economica (a)</i>	Affid. mod.

GREZZINI ILARIA	<i>Comunicazione internazionale d'impresa</i>	Contr. sem.
HENSCHER JAN	<i>Lingua tedesca I (lingua e fonologia) (a)</i>	Contr.
LAROVERE FABIO	<i>Storia dei valori artistici del territorio</i>	Contr.
LIANO DANTE JOSÉ	<i>Lingua e letteratura spagnola II (triennale)</i>	Affid.
LIANO DANTE JOSÉ	<i>Lingua e letterature ispano-americane I (a)</i>	Imp. didattico
LOCATELLI ANDREA	<i>Elementi di scienza politica</i>	Affid.
LOCATELLI ANDREA	<i>Studi strategici</i>	Affid.
LOMBARDI ALESSANDRA	<i>Linguistica tedesca</i>	Imp. didattico
LOMBARDI ALESSANDRA	<i>Strategie comunicative e negoziali - lingua tedesca</i>	Imp. didattico
LONATI FRANCO	<i>Lingua e letteratura inglese I</i>	Art. 12, 7° c.
LONATI FRANCO	<i>Lingua e letteratura inglese II</i>	Affid. mod.
LUERTI GIORGIO EDOARDO	<i>Economia aziendale (a)</i>	Contr. sem.
MACCAFERRI FABIO	<i>Informatica (corso preadottato)</i>	Contr. sem.
MAGGIONI MARIA LUISA	<i>Lingua inglese I (lingua e fonologia) (a)</i>	Imp. didattico
MAGGIONI MARIA LUISA	<i>Lingua inglese II (lingua, morfosintassi e lessico) (a)</i>	Imp. didattico
MAGGIONI MARIA LUISA	<i>Storia della lingua inglese</i>	Affid.
MAGGIONI MARIA LUISA	<i>Testi specialistici della lingua inglese</i>	Imp. didattico
MAO WEN	<i>Strategie comunicative e negoziali - lingua cinese</i>	Contr. sem.
MAO WEN	<i>Testi specialistici della lingua cinese</i>	Contr. sem.
MARTINELLI ANGELO	<i>Economia aziendale</i>	Contr.
MAZZUCHELLI SARA	<i>Lingua e letteratura russa II (triennale)</i>	Contr. mod.
MERCHIONNE GIUSEPPINA	<i>Lingua cinese I (lingua e fonologia) (triennale)</i>	Art. 12, 7° c.
MERCHIONNE GIUSEPPINA	<i>Lingua cinese II (lingua, morfosintassi e lessico) (triennale)</i>	Affid. sem.
MERCHIONNE GIUSEPPINA	<i>Lingua cinese III (lingua e comunicazione professionale) (triennale)</i>	Affid. sem.
MERCHIONNE GIUSEPPINA	<i>Lingua e cultura cinese</i>	Affid.
MILANESE GUIDO FABRIZIO	<i>Informatica umanistica (linguistica computazionale)</i>	Affid.
MILANESE GUIDO FABRIZIO	<i>Istituzioni di cultura classica ed europea</i>	Affid.
MILANESE GUIDO FABRIZIO	<i>Istituzioni di cultura classica ed europea</i>	Imp. didattico
MILANESE GUIDO FABRIZIO	<i>Linguistica computazionale</i>	Imp. didattico
MISSAGLIA FEDERICA	<i>Lingua tedesca III (lingua e comunicazione professionale) (triennale - a)</i>	Imp. didattico
MISSAGLIA FEDERICA	<i>Strategie comunicative e negoziali - lingua tedesca</i>	Imp. didattico
MISSAGLIA FEDERICA	<i>Testi specialistici della lingua tedesca</i>	Imp. didattico
MOR WUEHRER LUCIA	<i>Lingua e letteratura tedesca I</i>	Imp. didattico
MOR WUEHRER LUCIA	<i>Lingua e letteratura tedesca I (triennale)</i>	Affid.
MORALDO SANDRO	<i>Letterature comparate</i>	Affid. ester. mod.
MURANO MICHELA	<i>Lingua francese I (lingua e fonologia) (a)</i>	Affid. sem.
MURANO MICHELA	<i>Lingua francese II (lingua, morfosintassi e lessico) (a)</i>	Affid. sem.
MURPHY AMANDA CLARE	<i>Lingua inglese I (lingua e fonologia)</i>	Imp. didattico
MURPHY AMANDA CLARE	<i>Lingua inglese III (lingua e comunicazione professionale) (triennale - a)</i>	Imp. didattico
MURPHY AMANDA CLARE	<i>Strategie comunicative e negoziali - lingua inglese</i>	Imp. didattico

MUSSO PATRIZIA	<i>Storia e linguaggi della pubblicità</i>	Contr.
NADIN GIANCARLO	<i>Marketing</i>	Contr. mod.
NARDON SCHMID ERIKA	<i>Cultura e storia dei paesi della lingua tedesca</i>	Imp. didattico
NARDON SCHMID ERIKA	<i>Didattica e apprendimento delle lingue moderne (glottodidattica)</i>	Imp. didattico
NARDON SCHMID ERIKA	<i>Lingua tedesca I (lingua e fonologia)</i>	Affid. sem.
ODICINO RAFFAELLA	<i>Lingua e letteratura spagnola I (triennale)</i>	Affid.
ODICINO RAFFAELLA	<i>Linguistica spagnola</i>	Affid.
ODICINO RAFFAELLA	<i>Storia della lingua spagnola</i>	Affid.
PACE ENZO	<i>Elementi di economia internazionale</i>	Contr.
PADOAN MAURIZIO	<i>Storia della musica</i>	Contr. mod.
PADULA MARCO	<i>Informatica generale</i>	Contr. mod.
PADULA MARCO	<i>Informatica generale</i>	Contr. sem.
PAGANI DANIELA	<i>Editoria e marketing di testi stranieri</i>	Contr. sem.
PAGETTI FLORA IDA	<i>Geografia del turismo</i>	Imp. didattico
PAGETTI FLORA IDA	<i>Geografia economica</i>	Imp. didattico
PARSI VITTORIO EMANUELE	<i>Relazioni internazionali</i>	Affid.
PAVESI CATERINA	<i>Lingua inglese II (lingua, morfosintassi e lessico) (a)</i>	Contr. mod.
PEDRAZZINI MARIACRISTINA	<i>Lingua e letteratura francese III (triennale)</i>	Affid.
PENATI CECILIA	<i>Linguaggi della radio e della televisione</i>	Contr.
PETA INES	<i>Lingua araba II (lingua, morfosintassi e lessico) (triennale)</i>	Contr. sem.
PETROSINO SILVANO	<i>Filosofia della comunicazione</i>	Imp. didattico
PETROSINO SILVANO	<i>Teorie della comunicazione</i>	Imp. didattico
PIGOLI ALDO	<i>Regional studies (Africa - Medio Oriente)</i>	Contr. mod.
PIGOLI ALDO	<i>Storia della civiltà e delle culture politiche</i>	Contr.
PIOTTI SONIA RACHELE	<i>Lingua inglese II (lingua, morfosintassi e lessico)</i>	Art. 12, 7° c.
PIOTTI SONIA RACHELE	<i>Lingua inglese III (lingua e comunicazione professionale)</i>	Affid. sem.
PIREDDU SILVIA	<i>Lingua inglese I (lingua e fonologia) (a)</i>	Affid. sem.
PLEBANI ANDREA	<i>Regional studies</i>	Contr. mod.
PLEBANI ANDREA	<i>Storia delle civiltà e delle culture politiche</i>	Contr. sem.
PRANDI PAOLO	<i>Risk management</i>	Contr. sem.
PRENCIPE VITTORIA	<i>Cultura e civiltà d'Europa</i>	Contr.
PROCACCI STEFANO	<i>Global politics</i>	Contr. sem.
PROCACCI STEFANO	<i>Politiche estere comparate</i>	Contr. sem.
PUGGELLI FRANCESCA ROMANA	<i>Psicologia sociale (II modulo)</i>	Contr. mod.
QUARENGHI ALESSANDRO	<i>Relazioni internazionali II</i>	Contr.
RAPONI ELENA ANTONIA TERESA MARIA	<i>Lingua e letteratura tedesca II (triennale)</i>	Affid.
RAPONI ELENA ANTONIA TERESA MARIA	<i>Lingua e letteratura tedesca III</i>	Affid.
RAYNAUD SAVINA	<i>Ontologie e scienze del linguaggio</i>	Imp. didattico
RAYNAUD SAVINA	<i>Semantica</i>	Imp. didattico
REDAELLI RICCARDO	<i>Geopolitica</i>	Affid.
REDAELLI RICCARDO	<i>Storia delle civiltà e delle culture politiche</i>	Affid. sem.
REGGIANI ENRICO	<i>Cultura e civiltà dei paesi di lingua inglese</i>	Affid. sem.
REGGIANI ENRICO	<i>Lingua e letteratura inglese II (triennale)</i>	Imp. didattico
REGGIANI ENRICO	<i>Lingua e letteratura inglese II (triennale - a)</i>	Affid. sem.
REGGIANI ENRICO	<i>Lingua e letteratura inglese II (triennale - a)</i>	Imp. didattico

REGGIORI AMANDA CLARA	<i>Tecniche di scrittura multimediali</i>	Contr.
RICCIARDI FRANCESCA	<i>ICT e società dell'informazione</i>	Contr. sem.
ROGNONI FRANCESCO	<i>Antropologia e cultura anglo-americana</i>	Affid.
ROGNONI FRANCESCO	<i>Cultura e storia dei paesi della lingua inglese</i>	Imp. didattico
ROGNONI FRANCESCO	<i>Lingua e letteratura inglese III</i>	Imp. didattico
RONZA ROCCO LUDOVICO	<i>Geoeconomia</i>	Contr. sem.
RONZA ROCCO LUDOVICO	<i>Lingua e politica</i>	Contr.
SALVATO LUCIA AMELIA	<i>Lingua tedesca II (lingua, morfosintassi e lessico) (a)</i>	Art. 12, 7° c.
SARAIBA RUSSELL MARIA DE LOS ANGELES	<i>Lingua e letteratura spagnola I</i>	Contr. mod.
SCAGLIONI MASSIMO	<i>Economia e marketing dei media</i>	Affid. mod.
SCAGLIONI MASSIMO	<i>Storia dei media (con modulo di sistemi dei media internazionali)</i>	Affid.
SCAZZINI GIACOMO PAOLO NATALE	<i>Economia e gestione delle imprese</i>	Contr. sem.
SFARDINI ANNA	<i>Analisi e ricerca dei consumi mediati</i>	Contr. sem.
SFARDINI ANNA	<i>Comunicazione interculturale</i>	Contr.
SIBILLA GIOVANNI	<i>Mercati e media musicali</i>	Contr. sem.
SLERCA LEONE ANNA	<i>Letteratura francese</i>	Affid.
SLERCA LEONE ANNA	<i>Storia della lingua francese</i>	Imp. didattico
SOLIMENE LAURA	<i>Economia del turismo</i>	Imp. didattico
SOLIMENE LAURA	<i>Istituzioni di economia politica</i>	Imp. didattico
SQUARATTI VERA	<i>Regimi internazionali: istituzioni e regole</i>	Contr.
SUARDI PAOLA GIOVANNA	<i>ICT e società dell'informazione</i>	Contr. sem.
TACCOLINI MARIO	<i>Storia dell'integrazione economica europea</i>	Imp. didattico
TACCOLINI MARIO	<i>Storia economica</i>	Imp. didattico
TACCOLINI MARIO	<i>Storia economica (a)</i>	Affid. mod.
TAGLIAFERRI TIZIANA	<i>Economia politica</i>	Contr. sem.
TEMPORIN MATTEO	<i>Informatica</i>	Contr.
TENCHINI MARIA PAOLA	<i>Fonetica e fonologia</i>	Affid.
TOSINI GIANFRANCO	<i>Economia dello sviluppo e dei mercati globali</i>	Contr. sem.
TOSINI GIANFRANCO	<i>Economia internazionale</i>	Contr. sem.
TZANNIS ALESSANDRA	<i>Marketing</i>	Contr. mod.
TZANNIS ALESSANDRA	<i>Marketing internazionale</i>	Contr. sem.
ULRYCH MARGHERITA	<i>Linguistica inglese</i>	Imp. didattico
ULRYCH MARGHERITA	<i>Teoria e tecnica della traduzione inglese</i>	Affid.
ULRYCH MARGHERITA	<i>Testi specialistici della lingua inglese</i>	Imp. didattico
VAGO DAVIDE	<i>Cultura e storia dei paesi della lingua francese</i>	Affid. sem.
VAGO DAVIDE	<i>Letteratura francese</i>	Affid.
VAGO DAVIDE	<i>Lingua e letteratura francese II (triennale - a)</i>	Affid. sem.
VALLARO CRISTINA	<i>Lingua e letteratura inglese I (triennale)</i>	Affid.
VALLARO CRISTINA	<i>Lingua e letteratura inglese I (triennale)</i>	Art. 12, 7° c.
VANZANELLI DANIELE LUIGI	<i>ICT e società dell'informazione</i>	Contr. sem.
VERNA ANNALISA	<i>Economia e gestione delle imprese finanziarie</i>	Contr. sem.
VERNA MARISA	<i>Lingua e letteratura francese I (triennale)</i>	Imp. didattico
VERRINI GIANFRANCO	<i>Comunicazione internazionale per le imprese turistiche</i>	Contr. mod.
VILLA MARINA	<i>Teoria e tecnica dell'informazione</i>	Affid.
VITALE SERENA	<i>Lingua e letteratura russa II (triennale)</i>	Imp. didattico
VITTADINI NICOLETTA	<i>Sociologia della comunicazione</i>	Imp. didattico
VITTADINI NICOLETTA	<i>Web e social media</i>	Imp. didattico

WAGMAN IRA MICHAEL ANDREW	<i>International media systems</i>	Contr. sem.
ZANOLA MARIATERESA	<i>Strategie comunicative e negoziali - lingua francese</i>	Affid. sem.
ZANOLA MARIATERESA	<i>Terminologie e politiche linguistiche</i>	Imp. didattico

Contratti per cicli organici di esercitazioni

ACCARDO VALENTINA	<i>Programmazione e controllo delle imprese turistiche</i>
ANSELMINI SIMONA	<i>Teoria e tecnica della traduzione inglese</i>
ANSELMO ANNA	<i>Lingua e letteratura inglese III (triennale)</i>
ANSELMO ANNA	<i>Linguistica inglese</i>
ASNAGHI COSTANZA	<i>Lingua inglese II (lingua, morfosintassi e lessico) (a)</i>
BATTAGLIA LORETTA	<i>Marketing</i>
BELLONI BENEDETTA	<i>Lingua e letteratura spagnola I (triennale)</i>
BELLONI LAURA	<i>Strategie comunicative e negoziali - lingua inglese</i>
BERGOMI MARINA LUCIA	<i>Programmazione e controllo delle imprese turistiche</i>
BIANCHI ANGELO DOMENICO	<i>Tecniche espressive dell'italiano</i>
BOSIO FRANCESCA	<i>Tecniche espressive dell'italiano</i>
BOSIO FRANCESCA	<i>Tecniche espressive e tipologie dei testi</i>
CARACCIOLIO FRANCESCA	<i>Teoria e tecnica della traduzione inglese</i>
CAVALLERI ALBERTO	<i>Istituzioni di cultura classica ed europea</i>
COLOMBO GERALDINA	<i>Lingua e letteratura inglese II (triennale)</i>
COLOMBO GERALDINA	<i>Lingua e letteratura inglese II (triennale - a)</i>
COLOMBO GLORIA	<i>Lingua e letteratura tedesca I (triennale)</i>
COLOMBO GLORIA	<i>Lingua e letteratura tedesca III (triennale)</i>
COMPASSI DANIELA	<i>Storia e linguaggi della pubblicità</i>
D'ALESSANDRO FRANCESCA	<i>Letteratura italiana</i>
DEGIOVANNI LUCIA	<i>Istituzioni di cultura classica ed europea</i>
FERRARI SARA	<i>Didattica e apprendimento delle lingue moderne (glottodidattica)</i>
FRANCHIN GLENDA	<i>Teorie della comunicazione</i>
FRANZOSI MICHELE	<i>Diritto dell'Unione europea</i>
IANNINO NICOLETTA	<i>Tecniche espressive dell'italiano</i>
LOCATELLI FEDERICA	<i>Lingua e letteratura francese I (triennale)</i>
LOCATELLI FEDERICA	<i>Lingua e letteratura francese II (triennale - a)</i>
LOCATELLI FEDERICA	<i>Lingua e letteratura francese III (triennale)</i>
MANCINI CRISTINA	<i>Economia politica</i>
MASELLI ANDREA	<i>Filosofia della comunicazione</i>
MCNAMARA COYNE RACHEL	<i>Lingua inglese II (lingua, morfosintassi e lessico) (a)</i>
MCNAMARA COYNE RACHEL	<i>Lingua inglese III (lingua e comunicazione professionale) (triennale - a)</i>
MONTI ANTONELLA	<i>Geografia economica</i>
MURA STEFANO	<i>Storia del giornalismo</i>
NADIN GIANCARLO	<i>Marketing internazionale</i>
NARDI PAOLA ANNA	<i>Antropologia e cultura anglo-americana</i>
NOBILE DANIELA MARIA	<i>Istituzioni di economia politica</i>
NOTTI ERIKA	<i>Lingua inglese I (lingua e fonologia) (a)</i>
OLIVARI ELENA ARMIDA	<i>Tecniche espressive dell'italiano</i>
OLIVARI ELENA ARMIDA	<i>Tecniche espressive e tipologie dei testi</i>
PARAZZINI FRANCESCO	<i>Economia e gestione delle imprese</i>
PAVESI CATERINA	<i>Lingua inglese III (lingua e comunicazione professionale) (triennale - a)</i>

PENKOVA TOMISLAVA	<i>Regional studies (Russia - Asia orientale)</i>
PESCE ALESSANDRA	<i>Economia e gestione delle imprese turistiche</i>
PIERGALLINI FRANCA	<i>Lingua inglese III (lingua e comunicazione professionale) (triennale - a)</i>
PLEBANI ANDREA	<i>Geopolitica</i>
SALA ELISABETTA	<i>Storia e linguaggi della pubblicità</i>
SANTINI SILVIO UMBERTO	<i>Marketing</i>
SANTINI SILVIO UMBERTO	<i>Marketing internazionale</i>
SARAIBA RUSSELL MARIA DE LOS ANGELES	<i>Lingua e letteratura spagnola I</i>
SARAIBA RUSSELL MARIA DE LOS ANGELES	<i>Lingua e letteratura spagnola III</i>
SARAIBA RUSSELL MARIA DE LOS ANGELES	<i>Strategie comunicative e negoziali - lingua spagnola</i>
SCALA PAOLO LUIGI	<i>Informatica generale</i>
SCALA PAOLO LUIGI	<i>Tecniche di scrittura multimediali</i>
SCARPETTA UMBERTO	<i>Storia della musica</i>
SCHIAVINATO ANDREA	<i>Economia aziendale (a)</i>
SOFFIANTINI CARLOTTA	<i>Tecniche espressive dell'italiano</i>
SOZZI ANDREA	<i>Tecniche espressive dell'italiano</i>
TOALDO MARIA CANDIDA	<i>Fonetica e fonologia</i>
VALERIO ELISABETTA	<i>Economia e gestione delle imprese turistiche</i>
VERCOLI BARBARA PRIMAVERA	<i>Geografia economica</i>
VIVENZI MAURA	<i>Tecniche espressive e tipologie dei testi</i>

Contratti per tutorato e contratti per laboratori

AMICO STEFANIA	<i>Stage aziendale</i>
CARINI STEFANIA	<i>Storia e critica della televisione (con laboratori)</i>
CARUGHI LUCIA	<i>Stage (corso a)</i>
CHIARULLI RAFFAELE ROSARIO	<i>Laboratorio di critica cinematografica ed uso didattico delle fonti audiovisive</i>
COPPOLA ADRIANA	<i>Stage (corso a)</i>
DILIBERTO PIERFRANCESCO	<i>Storia e critica della televisione (con laboratori)</i>
GARASSINI STEFANIA	<i>Laboratorio di editoria multimediale e scritture per il web</i>
POLLASTRO VANESSA	<i>Stage (corso a)</i>

Assegnisti di ricerca

BARRA LUCA	<i>L-ART/06 Cinema, fotografia e televisione</i>
BIGNOTTI LAURA	<i>L-LIN/13 Letteratura tedesca</i>
BOLCHI ELISA	<i>L-LIN/10 Letteratura inglese</i>
CARINI SARA	<i>L-LIN/06 Lingua e letterature ispano-americane</i>
COSTALLI STEFANO	<i>SPS/04 Scienza politica</i>
FRATANTONIO GIUSEPPE	<i>IUS/04 Diritto commerciale</i>
GRATA GIULIA ELDA	<i>L-FIL-LET/10 Letteratura italiana</i>
HENSCHER JAN	<i>L-LIN/14 Lingua e traduzione - lingua tedesca</i>
PENATI CECILIA	<i>L-ART/06 Cinema, fotografia e televisione</i>
PRENCIPE VITTORIA	<i>L-FIL-LET/14 Critica letteraria e letterature comparate</i>
STOYANOVA NATALIYA	<i>L-LIN/21 Slavistica</i>

GAVIOLI LUCA	FIS/03 <i>Fisica della materia</i>
GEROSA GIACOMO ALESSANDRO	AGR/13 <i>Chimica agraria</i>
GIANNETTI CLAUDIO	FIS/03 <i>Fisica della materia</i>
MARCHIONI GIOVANNA	MAT/05 <i>Analisi matematica</i>
MARZOCCHI MARCO	MAT/05 <i>Analisi matematica</i>
MUESTI ALESSANDRO	MAT/07 <i>Fisica matematica</i>
PAGLIARA STEFANIA	FIS/01 <i>Fisica sperimentale</i>
PASQUARELLI FRANCO	MAT/08 <i>Analisi numerica</i>

*Ricercatori a tempo determinato assunti ai sensi dell'art. 1, comma 14, della legge n. 230/2005
e ai sensi dell'art. 24 della legge n. 240/2010*

BANFI FRANCESCO	FIS/01 <i>Fisica sperimentale</i>
CAVALIERE EMANUELE	FIS/03 <i>Fisica della materia</i>
CELARDO GIUSEPPE	FIS/03 <i>Fisica della materia</i>
CHIESA MARIA	FIS/07 <i>Fisica applicata (a beni culturali, ambientali, biologia e medicina)</i>
GIUSTERI GIULIO GIUSEPPE	MAT/07 <i>Fisica matematica</i>
LUSSARDI LUCA	MAT/03 <i>Geometria</i>
MARZUOLI RICCARDO	AGR/13 <i>Chimica agraria</i>

Impegni didattici obbligatori, affidamenti, supplenze, affidamenti esterni, contratti

ARCOVITO ALESSANDRO	<i>Biochimica</i>	Affid. mod.
ARMELAO LIDIA	<i>Chimica</i>	Contr. sem.
AUZZI ROBERTO	<i>Fisica delle interazioni fondamentali</i>	Affid. mod.
AUZZI ROBERTO	<i>Relatività</i>	Affid. mod.
BANFI FRANCESCO	<i>Fisica dello stato solido avanzata</i>	Affid. sem.
BANFI FRANCESCO	<i>Ottica</i>	Affid. sem.
BERTOLI BARSOTTI LUCIO	<i>Statistica matematica I</i>	Affid. ester. sem.
BERTOLI BARSOTTI LUCIO	<i>Statistica matematica II</i>	Affid. ester. sem.
BORGONOVÌ FAUSTO	<i>Meccanica quantistica</i>	Affid.
BORGONOVÌ FAUSTO	<i>Meccanica statistica</i>	Imp. didattico
BOSCO CLAUDIO	<i>Fisica dell'ambiente terrestre</i>	Contr. mod.
CAVALIERE EMANUELE	<i>Laboratorio di elettromagnetismo</i>	Art. 12, 7° c.
CECCAROSSÌ GUIDO LUIGI	<i>Matematica finanziaria</i>	Affid.
CELARDO GIUSEPPE	<i>Fisica dei nuclei e delle particelle</i>	Affid.
CHIESA MARIA	<i>Fisica applicata ai sistemi energetici</i>	Art. 12, 7° c.
CIVARDI FRANCESCO	<i>Tecniche e strumenti di analisi dei dati</i>	Contr.
COLOMBO RINALDO MARIO	<i>Analisi superiore II</i>	Affid. ester.
DEGIOVANNI MARCO	<i>Analisi matematica I</i>	Imp. didattico
DEGIOVANNI MARCO	<i>Istituzioni di analisi superiore I</i>	Imp. didattico
DEGIOVANNI MARCO	<i>Logica e teoria degli insiemi</i>	Affid.
DEGIOVANNI MARCO	<i>Matematiche complementari I</i>	Affid.
FERRINI GABRIELE	<i>Elettromagnetismo</i>	Art. 12, 7° c.
FERRINI GABRIELE	<i>Ottica non lineare</i>	Affid.
FRANCHI CLARA	<i>Algebra</i>	Imp. didattico
FRANCHI CLARA	<i>Algebra superiore</i>	Imp. didattico

GALIMBERTI GIANLUCA	<i>Laboratorio di fisica generale</i>	Contr.
GASPAR YVES	<i>Cosmologia</i>	Contr.
GAVIOLI LUCA	<i>Metodi sperimentali della fisica moderna</i>	Art. 12, 7° c.
GERARDINI PAOLO SERGIO	<i>Fondamenti di marketing per le scienze</i>	Contr.
GEROSA GIACOMO ALESSANDRO	<i>Ecologia</i>	Art. 12, 7° c.
GEROSA GIACOMO ALESSANDRO	<i>Meteorologia e micrometeorologia</i>	Affid. sem.
GIACOMINI ALESSANDRO	<i>Teoria della misura</i>	Affid. ester.
GIANNETTI CLAUDIO	<i>Fisica delle basse temperature e superconduttività</i>	Art. 12, 7° c.
GIANNETTI CLAUDIO	<i>Laboratorio di ottica</i>	Affid. mod.
GIUSTERI GIULIO GIUSEPPE	<i>Fluidodinamica</i>	Affid. mod.
GIUSTERI GIULIO GIUSEPPE	<i>Processi stocastici</i>	Art. 12, 7° c.
LUSSARDI LUCA	<i>Istituzioni di geometria superiore I</i>	Affid. mod.
MARZOCCHI ALFREDO	<i>Istituzioni di fisica matematica I</i>	Imp. didattico
MARZOCCHI ALFREDO	<i>Meccanica analitica</i>	Affid. mod.
MARZOCCHI ALFREDO	<i>Meccanica razionale</i>	Affid. sem.
MARZOCCHI ALFREDO	<i>Sistemi dinamici</i>	Affid. mod.
MARZOCCHI MARCO	<i>Analisi matematica II</i>	Affid. mod.
MARZOCCHI MARCO	<i>Approfondimenti di analisi matematica</i>	Affid.
MARZOCCHI MARCO	<i>Complementi di analisi matematica</i>	Affid. mod.
MARZUOLI RICCARDO	<i>Controllo dell'inquinamento</i>	Affid. sem.
MUESTI ALESSANDRO	<i>Fisica matematica</i>	Affid.
MUESTI ALESSANDRO	<i>Fluidodinamica</i>	Affid. mod.
MUESTI ALESSANDRO	<i>Sistemi dinamici</i>	Affid. mod.
NARDELLI GIUSEPPE	<i>Fisica teorica</i>	Imp. didattico
NARDELLI GIUSEPPE	<i>Metodi matematici per la fisica II</i>	Imp. didattico
NARDELLI GIUSEPPE	<i>Teoria dei campi e delle particelle elementari</i>	Affid.
PAGLIARA STEFANIA	<i>Fisica generale</i>	Art. 12, 7° c.
PAGLIARA STEFANIA	<i>Laboratorio di fisica moderna</i>	Affid. mod.
PAOLINI MAURIZIO	<i>Analisi numerica</i>	Imp. didattico
PAOLINI MAURIZIO	<i>Istituzioni di analisi numerica</i>	Imp. didattico
PAREGLIO STEFANO	<i>Economia dell'ambiente e dell'energia</i>	Imp. didattico
PAREGLIO STEFANO	<i>Istituzioni di economia</i>	Imp. didattico
PIANTA SILVIA	<i>Complementi di geometria</i>	Imp. didattico
PIANTA SILVIA	<i>Geometria I</i>	Imp. didattico
PIANTA SILVIA	<i>Geometria superiore I</i>	Affid.
PIZZAMIGLIO PIERLUIGI	<i>Storia delle matematiche I</i>	Contr.
PIZZAMIGLIO PIERLUIGI	<i>Storia delle matematiche II</i>	Contr.
POLLINI ANDREA	<i>Tecniche e strumenti del calcolo scientifico</i>	Contr.
RAFANELLI PIERO	<i>Elementi di astronomia e astrofisica</i>	Affid. ester.
RESONI GERMANO	<i>Intelligenza artificiale</i>	Contr.
SANGALETTI LUIGI ERMENEGILDO	<i>Elementi di struttura della materia</i>	Imp. didattico
SANGALETTI LUIGI ERMENEGILDO	<i>Fisica dello stato solido</i>	Affid.
SANGALETTI LUIGI ERMENEGILDO	<i>Struttura della materia</i>	Imp. didattico
SCHIAVINA LORENZO	<i>Ricerca operativa</i>	Contr.
SILVESTRINI ANDREA	<i>Biochimica</i>	Affid. mod.
SPADAFORA LUCA	<i>Finanza quantitativa</i>	Contr.
SPERA MAURO	<i>Approfondimenti di geometria</i>	Affid.

SPERA MAURO	<i>Geometria II</i>	Imp. didattico
SPERA MAURO	<i>Istituzioni di geometria superiore II</i>	Imp. didattico
SPERA MAURO	<i>Matematiche complementari II</i>	Affid.
TAMBURINI BELLANI MARIA CLARA	<i>Approfondimenti di algebra</i>	Imp. didattico
TAMBURINI BELLANI MARIA CLARA	<i>Istituzioni di algebra superiore I</i>	Imp. didattico
TESSERA DANIELE	<i>Fondamenti dell'informatica</i>	Imp. didattico
TESSERA DANIELE	<i>Laboratorio di programmazione</i>	Affid.
VENTURA ANTONINO	<i>Logica matematica</i>	Contr.

Contratti per cicli organici di esercitazioni

CAVALLI ANTONIO	<i>Elettromagnetismo</i>
FERRARESE GIULIO	<i>Statistica matematica I</i>
FERRARESE GIULIO	<i>Statistica matematica II</i>
MAIANTI MARCO	<i>Laboratorio di fisica generale</i>
MASTAGLIO SARA	<i>Istituzioni di fisica matematica I</i>
MONTAGNOLI LAURA	<i>Geometria I</i>
MONTELEONE BEATRICE	<i>Fisica applicata ai sistemi energetici</i>
PICCHIOTTI GIUSEPPE	<i>Laboratorio di ottica</i>
PICCINELLI PAOLO	<i>Ricerca operativa</i>
SANCHINI PAOLO	<i>Istituzioni di algebra superiore I</i>
TONNI ERNESTO	<i>Fisica generale</i>

Assegnisti di ricerca

BONAN JACOPO DANIELE	SECS-P/06 <i>Economia applicata</i>
DRERA GIOVANNI	FIS/03 <i>Fisica della materia</i>
FINCO ANGELO	FIS/06 <i>Fisica per il sistema terra e il mezzo circumerterrestre</i>
HOCH IRENE	FIS/07 <i>Fisica applicata (a beni culturali, ambientali, biologia e medicina)</i>

FACOLTÀ DI SCIENZE POLITICHE E SOCIALI

Serie dei Presidi

MERZONI GUIDO STEFANO (dal 2012)

*Serie dei Presidi della Facoltà di Scienze politiche**

ZANZUCCHI MARCO TULLIO (1932-1936)
BOLDRINI MARCELLO (1936-1947)
VITO FRANCESCO (1947-1959)
MIGLIO GIANFRANCO (1959-1989)
QUADRIO CURZIO ALBERTO (1989-2010)
BERETTA CARLO LUIGI (2010-2012)

*Serie dei Presidi della Facoltà di Sociologia**

CESAREO VINCENZO (PRESIDENTE COMITATO ORDINATORE 2001-2002)
COLASANTO MICHELE (2002-2005)
MAGATTI MAURO (2005-2012)

*Professori emeriti della Facoltà di Scienze politiche**

BARIÉ OTTAVIO	già Ordinario di <i>Storia delle relazioni e istituzioni internazionali</i>
CESAREO VINCENZO	già Ordinario di <i>Sociologia generale</i>
QUADRIO ASSUNTO	già Ordinario di <i>Psicologia sociale</i>
QUADRIO CURZIO ALBERTO	già Ordinario di <i>Economia politica superiore</i>

*Professori emeriti della Facoltà di Sociologia**

COLASANTO MICHELE	già Ordinario di <i>Sociologia dell'impresa e del lavoro</i>
-------------------	--

Professori ordinari e straordinari

ASTORRI ROMEO	IUS/11 <i>Diritto canonico e diritto ecclesiastico</i>
BERETTA CARLO LUIGI	SECS-P/01 <i>Economia politica</i>

* In data 1° novembre 2012 è stata attivata la Facoltà di Scienze politiche e sociali, a seguito dell'accorpamento della Facoltà di Scienze politiche e della Facoltà di Sociologia. L'attività delle Facoltà accorpate è cessata in data 31 ottobre 2012.

BERETTA SIMONA	SECS-P/02 <i>Politica economica</i>
BICHI RITA	SPS/07 <i>Sociologia generale</i>
BOVONE LAURA	SPS/08 <i>Sociologia dei processi culturali e comunicativi</i>
CAFARO PIETRO	SECS-P/12 <i>Storia economica</i>
CATELLANI PATRIZIA	M-PSI/05 <i>Psicologia sociale</i>
COLOMBO FAUSTO	SPS/08 <i>Sociologia dei processi culturali e comunicativi</i>
COLOMBO PAOLO	SPS/03 <i>Storia delle istituzioni politiche</i>
DE LEONARDIS MASSIMO	SPS/06 <i>Storia delle relazioni internazionali</i>
FOLGHERAITER FABIO	SPS/07 <i>Sociologia generale</i>
MAGATTI MAURO	SPS/07 <i>Sociologia generale</i>
MAGGIONI MARIO AGOSTINO	SECS-P/02 <i>Politica economica</i>
MARSEGUERRA GIOVANNI	SECS-P/01 <i>Economia politica</i>
MARZONA NICOLETTA	IUS/09 <i>Istituzioni di diritto pubblico</i>
MERZONI GUIDO STEFANO	SECS-P/01 <i>Economia politica</i>
MORA EMANUELA	SPS/08 <i>Sociologia dei processi culturali e comunicativi</i>
PARSI VITTORIO EMANUELE	SPS/04 <i>Scienza politica</i>
PELLIZZARI FAUSTA	SECS-P/01 <i>Economia politica</i>
ROVATI GIANCARLO	SPS/07 <i>Sociologia generale</i>
ZANFRINI LAURA	SPS/09 <i>Sociologia dei processi economici e del lavoro</i>
ZOBOLI ROBERTO	SECS-P/02 <i>Politica economica</i>

Professori associati, confermati e non confermati

BARBETTA GIANPAOLO	SECS-P/02 <i>Politica economica</i>
BINDA VILMA RITA	M-PSI/05 <i>Psicologia sociale</i>
CASELLI MARCO	SPS/07 <i>Sociologia generale</i>
CODINI ENNIO	IUS/09 <i>Istituzioni di diritto pubblico</i>
COTELLESA SILVIO	SPS/04 <i>Scienza politica</i>
FUMAGALLI MERA VIGLIA MARINELLA	IUS/13 <i>Diritto internazionale</i>
PALANO DAMIANO	SPS/04 <i>Scienza politica</i>
REDAELLI RICCARDO	SPS/14 <i>Storia e istituzioni dell'Asia</i>
RIVELLINI GIULIA	SECS-S/04 <i>Demografia</i>
ROTONDI CLAUDIA	SECS-P/01 <i>Economia politica</i>
SANTINI ANDREA	IUS/13 <i>Diritto internazionale</i>
VILLA FRANCESCO	SPS/07 <i>Sociologia generale</i>
ZANAROTTI MARIA CHIARA	SECS-S/01 <i>Statistica</i>

Ricercatori universitari, confermati e non confermati

AZZARO PIETRO LUCA	SPS/02 <i>Storia delle dottrine politiche</i>
CALDIROLA DEBORA	IUS/09 <i>Istituzioni di diritto pubblico</i>
GOMARASCA PAOLO	M-FIL/03 <i>Filosofia morale</i>
LODIGIANI ROSANGELA	SPS/07 <i>Sociologia generale</i>
LUNGHY CARLA	SPS/08 <i>Sociologia dei processi culturali e comunicativi</i>
MAESTRI ELENA	SPS/14 <i>Storia e istituzioni dell'Asia</i>
MARTINELLI MONICA	SPS/07 <i>Sociologia generale</i>
MAZZOLENI MARTINO	SPS/04 <i>Scienza politica</i>
MAZZUCATO CLAUDIA	IUS/17 <i>Diritto penale</i>
MEGLIANI MAURO ANGELO	IUS/13 <i>Diritto internazionale</i>
MICELI VALERIA	SECS-P/01 <i>Economia politica</i>

MILESI PATRIZIA	M-PSI/05 <i>Psicologia sociale</i>
MONACI MASSIMILIANO	SPS/07 <i>Sociologia generale</i>
NERI ENRICA PATRIZIA	SPS/03 <i>Storia delle istituzioni politiche</i>
NICOLINI BEATRICE	SPS/13 <i>Storia e istituzioni dell'Africa</i>
PASQUALINI CRISTINA	SPS/07 <i>Sociologia generale</i>
PASTORI GIANLUCA	SPS/06 <i>Storia delle relazioni internazionali</i>
PAVESI NICOLETTA	SPS/08 <i>Sociologia dei processi culturali e comunicativi</i>
PESENTI LUCA	SPS/07 <i>Sociologia generale</i>
SCIFO BARBARA	SPS/08 <i>Sociologia dei processi culturali e comunicativi</i>
TOSONI SIMONE	SPS/08 <i>Sociologia dei processi culturali e comunicativi</i>
UBERTI TEODORA	SECS-P/02 <i>Politica economica</i>
VALTOLINA GIOVANNI GIULIO	M-PSI/04 <i>Psicologia dello sviluppo e psicologia dell'educazione</i>
VETTORI BARBARA	SPS/12 <i>Sociologia giuridica, della devianza e mutamento sociale</i>

Ricercatori a tempo determinato assunti ai sensi dell'art. 1, comma 14, della legge n. 230/2005 e ai sensi dell'art. 24 della legge n. 240/2010

ALBERICI AUGUSTA ISABELLA	M-PSI/05 <i>Psicologia sociale</i>
BERETTA ILARIA	SECS-P/02 <i>Politica economica</i>
BON CRISTINA	SPS/03 <i>Storia delle istituzioni politiche</i>
BORTOLI BRUNO	SPS/07 <i>Sociologia generale</i>
BOSCHETTI BARBARA	IUS/10 <i>Diritto amministrativo</i>
BOTTONI ROSSELLA ALESSANDRA	IUS/11 <i>Diritto canonico e diritto ecclesiastico</i>
CALDERONI FRANCESCO	SPS/12 <i>Sociologia giuridica, della devianza e mutamento sociale</i>
CANEPPELE STEFANO	SPS/12 <i>Sociologia giuridica, della devianza e mutamento sociale</i>
CARUSO RAUL	SECS-P/02 <i>Politica economica</i>
CASTELLIN LUCA GINO	SPS/04 <i>Scienza politica</i>
COLOMBO EMANUELE CAMILLO	SECS-P/12 <i>Storia economica</i>
FERRI LAURA MARIA	SECS-P/07 <i>Economia aziendale</i>
GHERARDI LAURA	SPS/07 <i>Sociologia generale</i>
GORI GIOVANNI CRISTIANO	SPS/07 <i>Sociologia generale</i>
INTROINI FABIO	SPS/07 <i>Sociologia generale</i>
MARCALETTI FRANCESCO	SPS/09 <i>Sociologia dei processi economici e del lavoro</i>
MARCU OANA	SPS/07 <i>Sociologia generale</i>
MASCHERONI GIOVANNA	SPS/08 <i>Sociologia dei processi culturali e comunicativi</i>
RAINERI MARIA LUISA	SPS/07 <i>Sociologia generale</i>
RIVA EGIDIO	SPS/09 <i>Sociologia dei processi economici e del lavoro</i>
SPATTI MONICA	IUS/13 <i>Diritto internazionale</i>

Impegni didattici obbligatori, affidamenti, supplenze, affidamenti esterni, contratti

ABBURRÀ ANNA MARIA	<i>Metodologia del servizio sociale I (con modulo di principi e fondamenti di servizio sociale e modulo di procedure e tecniche di servizio sociale)</i>	Contr. mod.
--------------------	--	-------------

ALBERTINI ALBERTO	<i>Medicina sociale (corso a)</i>	Contr. sem.
AMADORI ALESSANDRO	<i>Psicologia e marketing politico</i>	Contr. mod.
APRILE GIORGIA	<i>Italiano per la comunicazione (laboratorio)</i>	Contr. mod.
ARDESI SIMONA	<i>Diritto privato e della famiglia (corso a)</i>	Contr.
ARGENTIN GIANLUCA	<i>Metodologia della ricerca sociale (corso a)</i>	Contr. sem.
ARGENTIN GIANLUCA	<i>Valutazione economica dei servizi sociali</i>	Contr. mod.
ASSOGNA MARIKA	<i>Criminologia applicata</i>	Contr. mod.
ASTORRI ROMEO	<i>Fattore religioso e nuove costituzioni: Europa e Africa</i>	Imp. didattico
ASTORRI ROMEO	<i>Storia e sistemi dei rapporti tra Stato e Chiesa</i>	Imp. didattico
AVANZINI BIANCA	<i>Sociologia applicata (con modulo di sociologia della famiglia e modulo di sociologia della devianza)</i>	Contr. mod.
AZZARO PIETRO LUCA	<i>Integrazione europea ed Europa orientale</i>	Art. 12, 7° c.
BACCINI ENRICA	<i>Politiche economiche per le organizzazioni complesse</i>	Contr. mod.
BALDRY ANNA COSTANZA	<i>Vittimologia, scienze forensi e tecniche dell'investigazione</i>	Contr. mod.
BARBETTA GIANPAOLO	<i>Istituzioni di microeconomia</i>	Imp. didattico
BARBETTA GIANPAOLO	<i>Politiche economiche per la coesione e settore pubblico</i>	Affid.
BARBETTA GIANPAOLO	<i>Valutazione economica dei servizi sociali</i>	Affid. mod.
BELLONI BENEDETTA	<i>Lingua spagnola II</i>	Contr.
BENEDETTI LORIS	<i>Metodologia del servizio sociale III (con modulo di procedure e tecniche di servizio sociale)</i>	Contr. mod.
BERETTA CARLO LUIGI	<i>Analisi economica e teoria delle decisioni</i>	Imp. didattico
BERETTA CARLO LUIGI	<i>Economia politica superiore</i>	Affid.
BERETTA ILARIA	<i>Sociologia dell'ambiente e del territorio</i>	Affid. mod.
BERETTA SIMONA	<i>Economia internazionale: moneta e finanza</i>	Affid.
BERETTA SIMONA	<i>Politiche economiche internazionali</i>	Imp. didattico
BERTANI BARBARA	<i>Psicologia del lavoro e delle organizzazioni</i>	Contr. mod.
BERTONI ANNA MARTA MARIA	<i>Psicologia sociale e della famiglia</i>	Affid. mod.
BICHI RITA	<i>Laboratorio di ricerca sociale III</i>	Affid. mod.
BICHI RITA	<i>Modelli di pensiero delle scienze sociali</i>	Imp. didattico
BICHI RITA	<i>Sociologia generale</i>	Affid.
BINDA VILMA RITA	<i>Psicologia delle relazioni familiari</i>	Imp. didattico
BINDA VILMA RITA	<i>Psicologia sociale (corso a)</i>	Imp. didattico
BINDA VILMA RITA	<i>Psicologia sociale e della famiglia</i>	Imp. didattico
BONSIGNORE VINCENZA	<i>Psicologia giuridica</i>	Contr. mod.
BORTOLI BRUNO	<i>Fondamenti di metodologia relazionale (con modulo di storia del welfare e delle professioni sociali)</i>	Affid. mod.
BORTOLI BRUNO	<i>Metodologia del servizio sociale I (con modulo di principi e fondamenti di servizio sociale e modulo di procedure e tecniche di servizio sociale)</i>	Affid. mod.
BORTOLI BRUNO	<i>Politica sociale e organizzazione dei servizi</i>	Affid. mod.
BOSCHETTI BARBARA	<i>Governance per l'impresa</i>	Affid. mod.
BOSCHETTI BARBARA	<i>Istituzioni di diritto pubblico</i>	Affid. sem.
BOVONE LAURA	<i>Comunicazione e conoscenza</i>	Affid.
BOVONE LAURA	<i>Sociologia della comunicazione</i>	Imp. didattico

BRAMANTI DONATELLA	<i>Valutazione della qualità dei servizi sociali per famiglie e minori</i>	Affid. sem.
BUFFO SIMONETTA	<i>Comunicazione pubblicitaria</i>	Contr. sem.
CABIDDU MARIA AGOSTINA	<i>Diritto pubblico comparato</i>	Affid. ester.
CAFARO PIETRO	<i>Storia economica e sociale del mondo contemporaneo</i>	Imp. didattico
CAFARO PIETRO	<i>Storia sociale</i>	Imp. didattico
CALCATERRA VALENTINA	<i>Metodologia del servizio sociale III (con modulo di procedure e tecniche di servizio sociale)</i>	Contr.
CALDERONI FRANCESCO	<i>Criminologia</i>	Affid. sem.
CALDERONI FRANCESCO	<i>Criminologia applicata</i>	Affid. mod.
CALDIROLA DEBORA	<i>Elementi di diritto pubblico e legislazione sociale</i>	Affid.
CAMAIORA LUISA	<i>Lingua inglese</i>	Affid.
CAMAIORA LUISA	<i>Lingua inglese (corso avanzato)</i>	Affid.
CANEPPELE STEFANO	<i>Criminologia applicata</i>	Affid. mod.
CANEPPELE STEFANO	<i>Modelli applicati all'analisi criminale</i>	Affid. mod.
CANEPPELE STEFANO	<i>Sociologia della devianza (con laboratorio)</i>	Affid. mod.
CANTOURNET GENSERIC	<i>Tecnologie per la sicurezza</i>	Contr. mod.
CARPINO MASSIMILIANO	<i>Governance per l'impresa</i>	Contr. mod.
CASELLA ANNA	<i>Antropologia culturale</i>	Affid.
CASELLI MARCO	<i>Laboratorio di ricerca sociale I</i>	Affid. mod.
CASELLI MARCO	<i>Metodologia delle scienze sociali (tecniche quantitative e tecniche qualitative)</i>	Affid. mod.
CASELLI MARCO	<i>Sociologia dei fenomeni collettivi</i>	Affid.
CASELLI MARCO	<i>Sociologia della cooperazione</i>	Imp. didattico
CASTELLIN LUCA GINO	<i>Storia del pensiero politico</i>	Affid. mod.
CATELLANI PATRIZIA	<i>Psicologia e marketing politico</i>	Imp. didattico
CATELLANI PATRIZIA	<i>Psicologia sociale (con laboratorio di partecipazione politica on line)</i>	Affid. mod.
CECCHETTO DANIELA IRMA	<i>Psicologia dello sviluppo (corso a)</i>	Contr. sem.
CERNIGLIA FLORIANA	<i>Politiche economiche per l'ambiente e settore pubblico</i>	Affid. ester. mod.
CESQUI SANTE MARIA	<i>Diritto privato: proprietà intellettuale e commercio elettronico</i>	Affid.
CODINI ENNIO	<i>Diritto amministrativo</i>	Affid.
CODINI ENNIO	<i>Istituzioni di diritto pubblico (corso a)</i>	Imp. didattico
COLANGELO GIUSEPPE	<i>Economia applicata all'integrazione europea</i>	Affid. ester.
COLASANTO MICHELE	<i>Relazioni di lavoro e capitale umano</i>	Contr. mod.
COLOMBO FAUSTO	<i>Media e politica</i>	Affid. mod.
COLOMBO FAUSTO	<i>Teoria della comunicazione e dei media</i>	Imp. didattico
COLOMBO PAOLO	<i>Storia contemporanea</i>	Affid.
COLOMBO PAOLO	<i>Storia delle istituzioni politiche</i>	Imp. didattico
CORTELEZZI FLAVIA	<i>Economia del lavoro e delle risorse umane</i>	Affid. ester. sem.
COTELLESA SILVIO	<i>Integrazione europea ed Europa orientale</i>	Imp. didattico
COTELLESA SILVIO	<i>Storia del pensiero politico</i>	Affid. mod.
COTELLESA SILVIO	<i>Teoria e analisi dei processi politici</i>	Imp. didattico
COTTINI GIAMPAOLO	<i>Etica e deontologia professionale</i>	Contr. sem.
COTTINI GIAMPAOLO	<i>Lavori di rete, tutela dei minori e interventi di comunità (etica delle relazioni di cura)</i>	Contr. mod.
CRISTINI FRANCESCA	<i>Psicologia sociale e della famiglia</i>	Contr. mod.

D'AMICO MARCELLO	<i>Politiche sociali europee per le famiglie e i minori</i>	Contr. sem.
DE FAZIO GIOVANNA LAURA	<i>Vittimologia, scienze forensi e tecniche dell'investigazione</i>	Affid. ester. mod.
DE LEONARDIS MASSIMO	<i>Storia dei trattati e politica internazionale</i>	Affid.
DE LEONARDIS MASSIMO	<i>Storia delle relazioni e delle istituzioni internazionali</i>	Imp. didattico
DELL'ORO ROBERTA	<i>Diritto privato e della famiglia</i>	Contr.
DOTTI GIOVANNI	<i>Laboratorio tecnico-pratico di analisi e gestione di fenomeni sociali complessi</i>	Contr. sem.
DRAETTA UGO	<i>Internet nel diritto internazionale</i>	Contr.
EUSEBI LUCIANO	<i>Diritto penale e penale minorile (corso a)</i>	Affid. sem.
FARINA MARCO	<i>Elementi di psicopatologia</i>	Contr. sem.
FARISELLI PATRIZIA	<i>Economia politica della conoscenza</i>	Contr. mod.
FERRI LAURA MARIA	<i>Modelli e processi di management</i>	Affid. mod.
FERRI LAURA MARIA	<i>Tecniche per le decisioni, le strategie e la gestione delle organizzazioni</i>	Affid. mod.
FOLGHERAITER FABIO	<i>Fondamenti di metodologia relazionale (con modulo di storia del welfare e delle professioni sociali)</i>	Imp. didattico
FOLGHERAITER FABIO	<i>Metodologia del servizio sociale I (con modulo di principi e fondamenti di servizio sociale e modulo di procedure e tecniche di servizio sociale)</i>	Affid. mod.
FOLGHERAITER FABIO	<i>Metodologia del servizio sociale III (con modulo di procedure e tecniche di servizio sociale)</i>	Imp. didattico
FORTIS MARCO	<i>Economia industriale e commercio estero</i>	Contr.
FOSSATI ALBERTO	<i>Elementi di diritto pubblico e legislazione sociale</i>	Contr.
FUMAGALLI MERA VIGLIA MARINELLA	<i>Organizzazione internazionale</i>	Imp. didattico
FUMAGALLI MERA VIGLIA MARINELLA	<i>Tutela internazionale dei diritti umani</i>	Affid.
GALARDI ANNALISA	<i>Comunicazione pubblica e d'impresa</i>	Contr. sem.
GARZILLO GIUSEPPE	<i>Governance per l'impresa</i>	Contr. mod.
GENNARI MARIA LUISA	<i>Elementi di psicopatologia</i>	Affid. mod.
GHENO STEFANO	<i>Psicologia delle risorse umane</i>	Contr. sem.
GHERARDI LAURA	<i>Sociologia della tecnica e dell'innovazione</i>	Affid. sem.
GILLINI GIOVANNI MARIA	<i>Politica sociale e organizzazione dei servizi</i>	Contr. mod.
GOMARASCA PAOLO	<i>Etica e deontologia professionale</i>	Affid. sem.
GOMARASCA PAOLO	<i>Istituzioni di antropologia filosofica</i>	Affid.
GORI GIOVANNI CRISTIANO	<i>Costruzione delle politiche locali di welfare</i>	Affid. sem.
GOVI ALESSANDRA	<i>Metodologia del servizio sociale II (con modulo di procedure e tecniche di servizio sociale)</i>	Contr. mod.
GRAMPA GIUSEPPE	<i>Filosofia delle religioni e del Cristianesimo</i>	Contr. sem.
GRAZIOLI MARCO UGO	<i>Imprese, cultura e mercati</i>	Contr. mod.
GREGORINI GIOVANNI	<i>Storia sociale</i>	Affid. sem.
GUIDA MARIA GRAZIA	<i>Metodologia del servizio sociale III (con modulo di procedure e tecniche di servizio sociale)</i>	Contr. mod.
GUIDDI PAOLO	<i>Psicologia sociale (corso a)</i>	Contr. mod.

GUIDDI PAOLO	<i>Psicologia sociale e della famiglia</i>	Contr. mod.
INTROINI FABIO	<i>Laboratorio di ricerca sociale III</i>	Affid. mod.
INTROINI FABIO	<i>Sociologia del mutamento</i>	Affid.
IODICE MARIO	<i>Sociolinguistica</i>	Contr.
KRALI ALBERTO	<i>Lingua tedesca II</i>	Contr.
LANZETTI CLEMENTE	<i>Sociologia delle religioni</i>	Affid.
LODIGIANI ROSANGELA	<i>Relazioni di lavoro e capitale umano</i>	Affid. mod.
LODIGIANI ROSANGELA	<i>Sociologia generale</i>	Affid.
LOMBARDI MARCO	<i>Gestione del rischio e crisis management</i>	Affid. sem.
LUNGHY CARLA	<i>Comunicazione sociale</i>	Affid. sem.
LUNGHY CARLA	<i>Le professioni della comunicazione nel made in Italy</i>	Art. 12, 7° c.
MACI FRANCESCA	<i>Metodologia del servizio sociale I (con modulo di principi e fondamenti di servizio sociale e modulo di procedure e tecniche di servizio sociale)</i>	Contr.
MAESTRI ELENA	<i>Storia e istituzioni del mondo musulmano</i>	Art. 12, 7° c.
MAGATTI MAURO	<i>Processi sociali ed economici del capitalismo contemporaneo</i>	Imp. didattico
MAGATTI MAURO	<i>Sociologia della globalizzazione</i>	Imp. didattico
MAGGIONI MARIO AGOSTINO	<i>Microeconomia</i>	Affid. sem.
MAGGIONI MARIO AGOSTINO	<i>Politiche economiche per l'innovazione e regolazione</i>	Imp. didattico
MANCUSO ENRICO MARIA	<i>Diritto penale e procedura penale</i>	Art. 12, 7° c.
MANCUSO MAURIZIO	<i>Imprese, cultura e mercati</i>	Contr. mod.
MARCALETTI FRANCESCO	<i>Laboratorio di ricerca sociale II</i>	Affid. mod.
MARCALETTI FRANCESCO	<i>Sociologia dell'impresa e del lavoro</i>	Affid. mod.
MARSEGUERRA GIOVANNI	<i>Economia dell'impresa e dell'innovazione</i>	Affid. sem.
MARSEGUERRA GIOVANNI	<i>Economia politica</i>	Imp. didattico
MARSEGUERRA GIOVANNI	<i>Logica e decisioni razionali</i>	Affid. sem.
MARTINELLI MONICA	<i>Istituzioni di sociologia (corso a)</i>	Affid.
MARZONA NICOLETTA	<i>Diritto dell'economia</i>	Affid.
MARZONA NICOLETTA	<i>Istituzioni di diritto pubblico</i>	Imp. didattico
MARZULLI MICHELE	<i>Sociologia generale</i>	Contr.
MASCHERONI GIOVANNA	<i>Media e politica</i>	Affid. mod.
MASOTTI ROBERTO	<i>Tecnologie per la sicurezza</i>	Contr. mod.
MAZZOLENI MARTINO	<i>Governance e politiche pubbliche</i>	Affid.
MAZZOLENI MARTINO	<i>Partiti politici e gruppi di pressione</i>	Affid.
MAZZUCATO CLAUDIA	<i>Diritto penale e penale minorile</i>	Affid. sem.
MAZZUCATO CLAUDIA	<i>Legislazione per la tutela minorile e le altre fragilità</i>	Affid. sem.
MEGALE MARIA	<i>Informatica</i>	Contr. sem.
MEGALE MARIA	<i>Informatica per la comunicazione</i>	Contr. sem.
MEGLIANI MAURO ANGELO	<i>Diritto internazionale dello sviluppo</i>	Affid.
MEGNI FRANCESCA	<i>Metodologia del servizio sociale I (con modulo di principi e fondamenti di servizio sociale e modulo di procedure e tecniche di servizio sociale)</i>	Contr. mod.
MERZONI GUIDO STEFANO	<i>Economia dell'informazione e della comunicazione</i>	Affid.
MERZONI GUIDO STEFANO	<i>Istituzioni di economia politica</i>	Imp. didattico
MERZONI GUIDO STEFANO	<i>Tecniche per le decisioni, le strategie e la gestione delle organizzazioni</i>	Affid. mod.

MICELI VALERIA	<i>Economia, istituzioni e mercati finanziari</i>	Affid.
MILESI PATRIZIA	<i>Strategie comunicative per le organizzazioni</i>	Affid. sem.
MONACI MASSIMILIANO	<i>Organizzazioni, ambiente e innovazione sociale</i>	Affid. mod.
MONACI MASSIMILIANO	<i>Sociologia dell'organizzazione</i>	Affid.
MONTAGNINI EUGENIA	<i>Analisi della città e del territorio</i>	Contr. sem.
MORA EMANUELA	<i>Consumi e cittadinanza</i>	Affid.
MORA EMANUELA	<i>Sociologia dei prodotti culturali (con laboratorio di produzione della conoscenza con il web 2.0)</i>	Imp. didattico
MORA EMANUELA	<i>Sociologia della cultura e della comunicazione</i>	Imp. didattico
NERI ENRICA PATRIZIA	<i>La cooperazione allo sviluppo: modelli istituzionali e tecniche di intervento</i>	Affid. sem.
NERI ENRICA PATRIZIA	<i>Storia contemporanea: geografie e società</i>	Art. 12, 7° c.
NERI ENRICA PATRIZIA	<i>Storia delle istituzioni pubbliche comparate</i>	Affid.
NICOLINI BEATRICE	<i>Storia e istituzioni dell'Africa</i>	Affid.
NOLI MARCO	<i>Politica sociale e organizzazione dei servizi</i>	Contr. mod.
NOSVELLI MARIO	<i>Economia applicata alle risorse umane</i>	Contr.
NOSVELLI MARIO	<i>Metodologie quantitative per la valutazione delle politiche</i>	Contr. mod.
OCCHINO ANTONELLA	<i>Elementi di diritto per la gestione organizzativa</i>	Affid. mod.
PAGNONCELLI FERDINANDO	<i>Modelli e processi della pubblica opinione</i>	Contr. sem.
PAJARDI DANIELA MARIA	<i>Psicologia giuridica</i>	Affid. ester. mod.
PALANO DAMIANO	<i>Comunicazione politica</i>	Imp. didattico
PALANO DAMIANO	<i>Scienza politica</i>	Affid.
PALANO DAMIANO	<i>Sistemi politici comparati</i>	Affid.
PARISI NICOLETTA	<i>Diritto pubblico: regolazione e concorrenza nella comunicazione</i>	Affid. ester.
PARRA SAIANI PAOLO	<i>Laboratorio di ricerca sociale I</i>	Contr. mod.
PARSI VITTORIO EMANUELE	<i>Relazioni internazionali</i>	Imp. didattico
PARSI VITTORIO EMANUELE	<i>Studi strategici</i>	Affid. mod.
PASOLINI SILVIA	<i>Psicologia del lavoro e delle organizzazioni</i>	Contr. mod.
PASQUALINI CRISTINA	<i>Laboratorio di ricerca sociale III</i>	Affid. mod.
PASQUALINI CRISTINA	<i>Metodologia delle scienze sociali (tecniche quantitative e tecniche qualitative)</i>	Art. 12, 7° c.
PASTORI GIANLUCA	<i>Storia delle relazioni politiche tra il Nord America e l'Europa</i>	Affid.
PAVESI NICOLETTA	<i>Sociologia applicata (con modulo di sociologia della famiglia e modulo di sociologia della devianza)</i>	Affid.
PAVESI NICOLETTA	<i>Sociologia applicata (con modulo di sociologia della famiglia e modulo di sociologia della devianza)</i>	Art. 12, 7° c.
PELLIZZARI FAUSTA	<i>Economia dello sviluppo: profili analitici</i>	Imp. didattico
PELLIZZARI FAUSTA	<i>Economia dello sviluppo sostenibile</i>	Affid.
PERNA PAOLA	<i>Politiche economiche per le organizzazioni complesse</i>	Contr. mod.
PESENTI LUCA	<i>Organizzazioni sociali e welfare plurale</i>	Affid. mod.
PIACENTINI FIORANI VALERIA	<i>Storia e istituzioni del mondo musulmano</i>	Contr. mod.
POLONI SILVANA	<i>Metodologia della ricerca sociale (corso a)</i>	Contr. sem.

RAINERI MARIA LUISA	<i>Lavori di rete, tutela dei minori e interventi di comunità (etica delle relazioni di cura)</i>	Affid. mod.
RAINERI MARIA LUISA	<i>Metodologia del servizio sociale II (con modulo di procedure e tecniche di servizio sociale)</i>	Affid. mod.
RAZZANTE RUBEN	<i>Diritto europeo dell'informazione e della comunicazione</i>	Contr. mod.
RAZZANTE RUBEN	<i>Istituzioni di diritto pubblico</i>	Contr.
REDAELLI RICCARDO	<i>Storia e istituzioni dell'Asia</i>	Imp. didattico
REDAELLI RICCARDO	<i>Studi strategici</i>	Imp. didattico
RICCARDI MICHELE	<i>Governance per l'impresa</i>	Contr. mod.
RIVA EGIDIO	<i>Sociologia dell'impresa e del lavoro</i>	Art. 12, 7° c.
RIVELLINI GIULIA	<i>Laboratorio di ricerca sociale II</i>	Imp. didattico
RIVELLINI GIULIA	<i>Metodologie quantitative per la valutazione delle politiche</i>	Affid. mod.
RIVELLINI GIULIA	<i>Statistica sociale</i>	Imp. didattico
ROGNONI ROBERTA	<i>Italiano per la comunicazione (laboratorio)</i>	Contr. mod.
ROSENTHAL THOMAS ALBERT	<i>Storia e geoeconomia: lo sviluppo economico della Cina</i>	Contr.
ROTOLO GIUSEPPE	<i>Diritto penale e procedura penale</i>	Art. 12, 7° c.
ROTONDI CLAUDIA	<i>Economia dello sviluppo: profili storici</i>	Imp. didattico
ROTONDI CLAUDIA	<i>Economia dello sviluppo: strategie e politiche</i>	Affid.
ROVATI GIANCARLO	<i>Organizzazioni sociali e welfare plurale</i>	Affid. mod.
ROVATI GIANCARLO	<i>Sociologia dello sviluppo</i>	Affid.
ROVATI GIANCARLO	<i>Sociologia generale</i>	Imp. didattico
SANFELICE DI MONTEFORTE FERDINANDO	<i>Storia delle istituzioni militari e dei sistemi di sicurezza</i>	Contr. mod.
SANTINI ANDREA	<i>Diritto dell'Unione europea</i>	Affid.
SANTINI ANDREA	<i>Diritto delle politiche europee</i>	Affid. sem.
SANTINI ANDREA	<i>Diritto internazionale</i>	Imp. didattico
SARTORIO ALESSANDRO	<i>Medicina sociale</i>	Contr. sem.
SAVONA ERNESTO UGO	<i>Sociologia dei fenomeni criminali complessi</i>	Contr.
SCAZZOSO MARIO	<i>Storia delle istituzioni militari e dei sistemi di sicurezza</i>	Contr. mod.
SCIFO BARBARA	<i>Teoria e tecnica dei media (con laboratorio di informazione e giornalismo digitale)</i>	Art. 12, 7° c.
SERIO LUIGI	<i>Modelli e processi di management</i>	Contr. mod.
SILLA CESARE	<i>Sociologia della globalizzazione</i>	Contr.
SPATTI MONICA	<i>Diritto europeo dell'informazione e della comunicazione</i>	Affid. sem.
STEFANELLI MATTEO	<i>Laboratorio di linguaggi audiovisivi</i>	Contr. sem.
TACCHI ENRICO MARIA	<i>Sociologia dell'ambiente e del territorio</i>	Affid. mod.
TURONE GIULIANO	<i>Vittimologia, scienze forensi e tecniche dell'investigazione</i>	Contr. mod.
UBERTI TEODORA	<i>Metodologie quantitative per la valutazione delle politiche</i>	Affid. mod.
UBERTI TEODORA	<i>Politiche economiche e contrasto alla criminalità</i>	Affid.
VALTOLINA GIOVANNI GIULIO	<i>Psicologia dello sviluppo</i>	Affid. sem.
VALTOLINA GIOVANNI GIULIO	<i>Psicologia dello sviluppo interculturale</i>	Affid. sem.
VENUTA MARIA LUISA	<i>Istituzioni di microeconomia</i>	Contr.
VERGANI ALBERTO	<i>Relazioni di lavoro e capitale umano</i>	Contr. mod.
VETTORI BARBARA	<i>Laboratorio di ricerca sociale II</i>	Art. 12, 7° c.

VILLA FRANCESCO	<i>Politica sociale e organizzazione dei servizi</i>	Imp. didattico
VILLA FRANCESCO	<i>Sociologia della sussidiarietà e del terzo settore</i>	Imp. didattico
ZANAROTTI MARIA CHIARA	<i>Demografia e movimenti migratori</i>	Affid.
ZANAROTTI MARIA CHIARA	<i>Metodi per la ricerca sociale (con laboratorio di statistica sociale)</i>	Affid. mod.
ZANAROTTI MARIA CHIARA	<i>Statistica</i>	Imp. didattico
ZANFRINI LAURA	<i>Organizzazioni, ambiente e innovazione sociale</i>	Affid. sem.
ZANFRINI LAURA	<i>Società, differenze e disuguaglianze</i>	Imp. didattico
ZANFRINI LAURA	<i>Sociologia della convivenza interetnica</i>	Affid. sem.
ZANOLA MARIATERESA	<i>Lingua francese II</i>	Affid.
ZOBOLI ROBERTO	<i>Economia politica della conoscenza</i>	Affid. mod.
ZOBOLI ROBERTO	<i>Politiche economiche per l'ambiente e settore pubblico</i>	Imp. didattico
ZOBOLI ROBERTO	<i>Tecniche per le decisioni, le strategie e la gestione delle organizzazioni</i>	Affid. mod.

Contratti per cicli organici di esercitazioni

ADOBATI ENRICA	<i>Diritto pubblico: regolazione e concorrenza nella comunicazione</i>
ARGESE FRANCESCO	<i>Organizzazione internazionale</i>
AUDIA LUCIA	<i>Informatica</i>
AUDIA LUCIA	<i>Informatica per la comunicazione</i>
CARROLI CATERINA	<i>Organizzazioni, ambiente e innovazione sociale</i>
CATTANEI GIUSEPPE	<i>Storia economica e sociale del mondo contemporaneo</i>
CATTANEO MARIA CHIARA	<i>Diritto internazionale</i>
CATTANEO MARIA ELISABETTA	<i>Informatica</i>
CORTESI ALESSANDRO DARIO	<i>Informatica</i>
CORTESI ALESSANDRO DARIO	<i>Informatica per la comunicazione</i>
CUMAN ANDREA DAVIDE	<i>Teoria e tecnica dei media (con laboratorio di informazione e giornalismo digitale)</i>
CUTILLO MARIAROSA	<i>Tutela internazionale dei diritti umani</i>
FACCHINETTI DANYA	<i>Metodi per la ricerca sociale (con laboratorio di statistica sociale)</i>
FACCHINETTI DANYA	<i>Statistica</i>
FASULO FILIPPO	<i>Storia delle istituzioni pubbliche comparate</i>
FOLISI DONATELLA	<i>Italiano per la comunicazione (laboratorio)</i>
FOSSI SILVIA	<i>Politica sociale e organizzazione dei servizi</i>
GARAVAGLIA EMMA	<i>Laboratorio di ricerca sociale II</i>
GILTRI ANDREA	<i>Italiano per la comunicazione (laboratorio)</i>
GRECO MARCO	<i>Storia e sistemi dei rapporti tra Stato e Chiesa</i>
LANOTTE GIOACHINO	<i>Storia contemporanea</i>
MAGGIOLINI PAOLO MARIA	<i>Storia e istituzioni dell'Asia</i>
LEO CESARE	
MARZETTA CRISTIAN	<i>Elementi di diritto pubblico e legislazione sociale</i>
MAZZUCOTELLI FRANCESCO	<i>Storia e istituzioni del mondo musulmano</i>
MAZZUCOTELLI SALICE SILVIA	<i>Sociologia della comunicazione</i>
MICHELETTI MATTEO	<i>Istituzioni di diritto pubblico</i>
MONTULLI MASSIMILIANO	<i>Informatica</i>
MONTULLI MASSIMILIANO	<i>Informatica per la comunicazione</i>

MUSHI JUDITH	<i>Storia e istituzioni dell'Africa</i>
POLI PASQUALE	<i>Informatica</i>
PRANDINI PAOLO	<i>Informatica</i>
PRANDINI PAOLO	<i>Informatica per la comunicazione</i>
PUGELLI FRANCESCA ROMANA	<i>Psicologia sociale (con laboratorio di partecipazione politica on line)</i>
PUGNO VANONI GIOVANNA	<i>Sistemi politici comparati</i>
RIVA VANNA	<i>Politica sociale e organizzazione dei servizi</i>
RIVOLTA MARTA	<i>Psicologia dello sviluppo</i>
RODEGHIERO MARCO	<i>Storia dei trattati e politica internazionale</i>
RODEGHIERO MARCO	<i>Storia delle relazioni e delle istituzioni internazionali</i>
RUBINO SILVANO	<i>Teoria della comunicazione e dei media</i>
SACCHI MARTINO	<i>Storia e istituzioni dell'Africa</i>
SPERANZA GIAN FILIPPO	<i>Comunicazione politica</i>
VILLA VALENTINA GIORGIA MARIA	<i>Storia contemporanea: geografie e società</i>

Contratti per precorsi

BALESTRI SARA	<i>Tecniche per le decisioni, le strategie e la gestione delle organizzazioni</i>
FACCHINETTI DANYA	<i>Metodologie quantitative per la valutazione delle politiche</i>

Contratti per tutorato e contratti per laboratori

ACCOLLA GISELLA	<i>Laboratorio di ricerca sociale II</i>
BALBO NICOLETTA FRANCA GERMANA	<i>Tirocinio</i>
BALDI ROBERTA GIOVANNA	<i>Laboratorio di lingua inglese (avanzato)</i>
BERLUSCONI GIULIA	<i>Sociologia della devianza (con laboratorio)</i>
BERTOLINI LIANA	<i>Tirocinio, guida e rielaborazione del tirocinio</i>
BOMBARDIERI MARIA	<i>Formazione personale</i>
BOMBARDIERI MARIA	<i>Laboratorio di orientamento al servizio sociale</i>
BONADONNA MARTA	<i>Laboratorio di formazione personale</i>
BONADONNA MARTA	<i>Laboratorio di orientamento al servizio sociale</i>
BOTASSIS SILVANA	<i>Laboratorio di orientamento al servizio sociale</i>
CABIATI ELENA	<i>Laboratorio di orientamento al servizio sociale</i>
CAPPELLETTI PATRIZIA	<i>Metodologia del servizio sociale III (con modulo di procedure e tecniche di servizio sociale)</i>
CASTELLI VILMA	<i>Stage</i>
CENCI MARIA ELENA	<i>Stage</i>
COLUSSO LUIGI	<i>Laboratorio di elaborazione del lutto ed esperienze di auto mutuo aiuto</i>
CONSONNI DONATELLA	<i>Laboratorio di sensibilizzazione ai problemi alcolcorrelati</i>
CORRADINI FRANCESCA	<i>Metodologia del servizio sociale II (con modulo di procedure e tecniche di servizio sociale)</i>
CORRADINI FRANCESCA	<i>Stage</i>
COVELLI VENUSIA	<i>Stage</i>
CRESPI GIOVANNI	<i>Tirocinio, guida e rielaborazione del tirocinio</i>
D'ODORICO MARINA GABRIELLA	<i>Sociologia della convivenza interetnica</i>

DANIOTTI ELISABETTA MARIA	<i>Laboratorio di orientamento al servizio sociale</i>
DEFERRARI STEFANIA	<i>Laboratorio di orientamento al servizio sociale</i>
FACCHINETTI DANYA	<i>Laboratorio di ricerca sociale II</i>
FERRAZZOLI IVANA MARIA	<i>Laboratorio di sensibilizzazione ai problemi alcolcorrelati</i>
GAROFALO LORELLA	<i>Tirocinio</i>
GINANNI CHIARA	<i>Laboratorio di tecnica del ciclo di progetto</i>
GOISIS AGOSTINO	<i>Laboratorio di sensibilizzazione ai problemi alcolcorrelati</i>
KEKLIKIAN LYDIA	<i>Laboratorio: lavoro sociale e immigrazione: esperienze di integrazione</i>
LANDI CAMILLA	<i>Stage</i>
LANDI CAMILLA	<i>Stage e guida allo stage</i>
LENZI LEONARDO	<i>Politiche sociali europee per le famiglie e i minori</i>
LIMONGELLI PAOLA ENRICA	<i>Stage e guida allo stage</i>
MALVESTITI DANIELA	<i>Laboratorio di orientamento al servizio sociale</i>
MARINI FRANCESCO	<i>Stage</i>
MARZOTTO MARIA COSTANZA	<i>Laboratorio di formazione personale</i>
MARZOTTO MARIA COSTANZA	<i>Valutazione della qualità dei servizi sociali per famiglie e minori</i>
MAZZA LUCIA ANGELA	<i>Tirocinio, guida e rielaborazione del tirocinio</i>
MEGNI FRANCESCA	<i>Coordinamento tirocini</i>
MERLINI FRANCESCA	<i>Formazione personale</i>
MOROTTI FRANCESCA	<i>Stage e guida allo stage</i>
MOZZANICA RAFFAELE	<i>Laboratorio: il sistema socio-assistenziale lombardo e la sfida della sussidiarietà</i>
MUTTI MARA	<i>Formazione personale</i>
POLO DANIELA	<i>Laboratorio: l'amministratore di sostegno per persone non autosufficienti</i>
RIZZO CATERINA	<i>Tirocinio</i>
ROSSETTI CINZIA	<i>Coordinamento tirocini</i>
SALA MARCELLA	<i>Tirocinio</i>
SALA MARTINA	<i>Coordinamento tirocini</i>
SALA MARTINA	<i>Lavori di rete, tutela dei minori e interventi di comunità (etica delle relazioni di cura)</i>
SALA MARTINA	<i>Metodologia del servizio sociale II (con modulo di procedure e tecniche di servizio sociale)</i>
SALMOIRAGHI BEATRICE	<i>Laboratorio di orientamento al servizio sociale</i>
SALVETTI MILENA	<i>Tirocinio, guida e rielaborazione del tirocinio</i>
SECCHI GIAMMATTEO	<i>Stage</i>
SOLDARINI STEFANIA	<i>Stage e guida allo stage</i>
SORINI EMANUELE	<i>Laboratorio: progettazione di interventi nel campo della prevenzione delle dipendenze e della promozione della salute</i>
STANCHINA ELENA	<i>Metodologia del servizio sociale III (con modulo di procedure e tecniche di servizio sociale)</i>
TASSINARI LICIA	<i>Stage</i>
TOMISICH MANUELA	<i>Laboratorio di orientamento al servizio sociale</i>
TREVISI GIUSEPPE	<i>Fondamenti di metodologia relazionale (con modulo di storia del welfare e delle professioni sociali)</i>
VALENTINO FRANCESCA	<i>Tirocinio, guida e rielaborazione del tirocinio</i>
VAN WESTERHOUT ELENA	<i>Stage e guida allo stage</i>
VAUDO GAETANO	<i>Teoria e tecnica dei media (con laboratorio di informazione e giornalismo digitale)</i>
VINCIGUERRA BEATRICE	<i>Laboratorio di orientamento al servizio sociale</i>

Assegnisti di ricerca

BALESTRI SARA	SECS-P/02 <i>Politica economica</i>
BERRETTINI MIRENO	SPS/06 <i>Storia delle relazioni internazionali</i>
BERTOLOTI MAURO MARIA	M-PSI/05 <i>Psicologia sociale</i>
BRAGOLI DANIELA	SECS-P/01 <i>Economia politica</i>
CALCATERRA VALENTINA	SPS/07 <i>Sociologia generale</i>
FALCIOLA LUCA	SPS/03 <i>Storia delle istituzioni politiche</i>
FRANCO CHIARA	SECS-P/02 <i>Politica economica</i>
GALANTE MARIA TERESA	IUS/13 <i>Diritto internazionale</i>
GILARDONI GUIA	SPS/07 <i>Sociologia generale</i>
MACI FRANCESCA	SPS/07 <i>Sociologia generale</i>
MARZUCCHI ALBERTO	SECS-P/02 <i>Politica economica</i>
MAZZUCOTELLI SALICE SILVIA	SPS/08 <i>Sociologia dei processi culturali e comunicativi</i>
MURRU MARIA FRANCESCA	SPS/08 <i>Sociologia dei processi culturali e comunicativi</i>
PASINI ANNALISA	SPS/07 <i>Sociologia generale</i>
PEDRONI MARCO LUCA	SPS/08 <i>Sociologia dei processi culturali e comunicativi</i>
ROSSIGNOLI DOMENICO	SECS-P/02 <i>Politica economica</i>
SILLA CESARE	SPS/07 <i>Sociologia generale</i>

SCUOLE DI SPECIALIZZAZIONE

FACOLTÀ DI GIURISPRUDENZA

Scuola di specializzazione per le professioni legali

Direttore: TRAVI ALDO

FACOLTÀ DI LETTERE E FILOSOFIA

Scuola di specializzazione in Beni archeologici

Direttore: SANNAZARO MARCO

Scuola di specializzazione in Beni storico artistici

Direttore: ROSSI MARCO

FACOLTÀ DI MEDICINA E CHIRURGIA «A. GEMELLI»

Scuola di specializzazione in Allergologia ed immunologia clinica

Direttore: SCHIAVINO DOMENICO

Scuola di specializzazione in Anatomia patologica

Direttore: VECCHIO FABIO MARIA

Scuola di specializzazione in Anestesia rianimazione e terapia intensiva

Direttore: ANTONELLI MASSIMO

Scuola di specializzazione in Biochimica clinica

Direttore: ZUPPI CECILIA

Scuola di specializzazione in Cardiochirurgia

Direttore: MASSETTI MASSIMO

Scuola di specializzazione in Chirurgia generale

Direttore: DOGLIETTO GIOVANNI BATTISTA

Scuola di specializzazione in Chirurgia pediatrica

Direttore: BELLANTONE ROCCO DOMENICO ALFONSO

Scuola di specializzazione in Chirurgia plastica, ricostruttiva ed estetica

Direttore: BASSI PIERFRANCESCO

Scuola di specializzazione in Chirurgia toracica

Direttore: GRANONE PIERLUIGI MARIA

Scuola di specializzazione in Chirurgia vascolare

Direttore: SNIDER FRANCESCO

Scuola di specializzazione in Dermatologia e venereologia

Direttore: PERIS KETTY

Scuola di specializzazione in Ematologia

Direttore: DE STEFANO VALERIO

Scuola di specializzazione in Endocrinologia e malattie del ricambio

Direttore: PONTECORVI ALFREDO

Scuola di specializzazione in Fisica medica

Direttore: PIERMATTEI ANGELO

Scuola di specializzazione in Gastroenterologia

Direttore: GASBARRINI ANTONIO

Scuola di specializzazione in Genetica medica

Direttore: ZOLLINO MARCELLA

Scuola di specializzazione in Geriatria

Direttore: BERNABEI ROBERTO

Scuola di specializzazione in Ginecologia ed ostetricia

Direttore: SCAMBIA GIOVANNI

Scuola di specializzazione in Igiene e medicina preventiva

Direttore: RICCIARDI GUALTIERO

Scuola di specializzazione in Malattie dell'apparato cardiovascolare

Direttore: CREA FILIPPO

Scuola di specializzazione in Malattie dell'apparato respiratorio

Direttore: VALENTE SALVATORE

Scuola di specializzazione in Malattie infettive

Direttore: CAUDA ROBERTO

Scuola di specializzazione in Medicina d'emergenza-urgenza

Direttore: ZUCCALÀ GIUSEPPE

Scuola di specializzazione in Medicina del lavoro

Direttore: PICCOLI BRUNO

Scuola di specializzazione in Medicina dello sport

Direttore: ZEPPILLI PAOLO

Scuola di specializzazione in Medicina interna

Direttore: LANDOLFI RAFFAELE

Scuola di specializzazione in Medicina legale

Direttore: PASCALI VINCENZO LORENZO

Scuola di specializzazione in Medicina nucleare

Direttore: GIORDANO ALESSANDRO

Scuola di specializzazione in Medicina tropicale

Direttore: CAUDA ROBERTO

Scuola di specializzazione in Microbiologia e virologia

Direttore: SANGUINETTI MAURIZIO

Scuola di specializzazione in Neurochirurgia

Direttore: MAIRA GIULIO

Scuola di specializzazione in Neurofisiopatologia

Direttore: ROSSINI PAOLO MARIA

Scuola di specializzazione in Neurologia

Direttore: ROSSINI PAOLO MARIA

Scuola di specializzazione in Neuropsichiatria infantile

Direttore: MERCURI EUGENIO MARIA

Scuola di specializzazione in Oftalmologia

Direttore: CAPOROSSO ALDO

Scuola di specializzazione in Oncologia medica

Direttore: BARONE CARLO ANTONIO MARIO

Scuola di specializzazione in Ortognatodonzia

Direttore: GRIPPAUDO CRISTINA

Scuola di specializzazione in Ortopedia e traumatologia

Direttore: FANFANI FRANCESCO

Scuola di specializzazione in Otorinolaringoiatria

Direttore: PALUDETTI GAETANO

Scuola di specializzazione in Patologia clinica

Direttore: CITTADINI ACHILLE RENATO MARIA

Scuola di specializzazione in Pediatria

Direttore: ROMAGNOLI COSTANTINO

Scuola di specializzazione in Psichiatria

Direttore: JANIRI LUIGI

Scuola di specializzazione in Radiodiagnostica

Direttore: BONOMO LORENZO

Scuola di specializzazione in Radioterapia

Direttore: VALENTINI VINCENZO

Scuola di specializzazione in Reumatologia

Direttore: FERRACCIOLI GIANFRANCO

Scuola di specializzazione in Urologia

Direttore: BASSI PIERFRANCESCO

CORSI DI INTRODUZIONE ALLA TEOLOGIA

Docenti

SEDE DI MILANO

ALBERTO STEFANO	<i>Introduzione alla Teologia</i>
ALBERTO STEFANO	<i>Introduzione alla Teologia e questioni di Teologia fondamentale</i>
ALBERTO STEFANO	<i>Questioni di Teologia speculativa e dogmatica</i>
ARAMINI MICHELE	<i>Introduzione alla Teologia</i>
ARAMINI MICHELE	<i>Questioni di Teologia morale e pratica</i>
BEGHINI RENZO	<i>Questioni di Teologia speculativa e dogmatica</i>
CARRON PEREZ JULIAN	<i>Introduzione alla Teologia e questioni di Teologia fondamentale</i>
CARRON PEREZ JULIAN	<i>Questioni di Teologia speculativa e dogmatica</i>
CITTERIO FERDINANDO	<i>Introduzione alla Teologia</i>
FERRARI ROBERTO	<i>Introduzione alla Teologia</i>
GALLI STAMPINO PIERLUIGI	<i>Introduzione alla Teologia</i>
GUENZI PIER DAVIDE	<i>Introduzione alla Teologia</i>
GUENZI PIER DAVIDE	<i>Questioni di Teologia morale e pratica</i>
LENZI LEONARDO	<i>Questioni di Teologia morale e pratica</i>
LIA PIERLUIGI	<i>Introduzione alla Teologia e questioni di Teologia fondamentale</i>
LIA PIERLUIGI	<i>Questioni di Teologia morale e pratica</i>
LIA PIERLUIGI	<i>Questioni di Teologia speculativa e dogmatica</i>
MACCHI SILVANO	<i>Introduzione alla Teologia e questioni di Teologia fondamentale</i>
MACCHI SILVANO	<i>Questioni di Teologia morale e pratica</i>
MACCHI SILVANO	<i>Questioni di Teologia speculativa e dogmatica</i>
MANARA AMILCARE	<i>Introduzione alla Teologia e questioni di Teologia fondamentale</i>
MANARA AMILCARE	<i>Questioni di Teologia speculativa e dogmatica</i>
MANZONI MARIO GIOVANNI	<i>Introduzione alla Teologia e questioni di Teologia fondamentale</i>
MANZONI MARIO GIOVANNI	<i>Questioni di Teologia morale e pratica</i>
MANZONI MARIO GIOVANNI	<i>Questioni di Teologia speculativa e dogmatica</i>
MEDINA MAURIZIO	<i>Introduzione alla Teologia e questioni di Teologia fondamentale</i>
MEDINA MAURIZIO	<i>Questioni di Teologia morale e pratica</i>
PELLEGRINI RITA	<i>Introduzione alla Teologia</i>
PELLEGRINI RITA	<i>Introduzione alla Teologia e questioni di Teologia fondamentale</i>
PELLEGRINI RITA	<i>Questioni di Teologia speculativa e dogmatica</i>
PESSANI BERNARDINO	<i>Introduzione alla Teologia</i>

PESSANI BERNARDINO	<i>Introduzione alla Teologia e questioni di Teologia fondamentale</i>
PESSANI BERNARDINO	<i>Questioni di Teologia morale e pratica</i>
PESSANI BERNARDINO	<i>Questioni di Teologia speculativa e dogmatica</i>
RONCA SILVIO	<i>Questioni di Teologia morale e pratica</i>
SALVIOLI MARCO	<i>Introduzione alla Teologia e questioni di Teologia fondamentale</i>
STERCAL CLAUDIO	<i>Introduzione alla Teologia</i>
STERCAL CLAUDIO	<i>Introduzione alla Teologia e questioni di Teologia fondamentale</i>
STERCAL CLAUDIO	<i>Questioni di Teologia speculativa e dogmatica</i>
VARSALONA AGNESE	<i>Introduzione alla Teologia</i>
VARSALONA AGNESE	<i>Introduzione alla Teologia e questioni di Teologia fondamentale</i>
VARSALONA AGNESE	<i>Questioni di Teologia morale e pratica</i>
VARSALONA AGNESE	<i>Questioni di Teologia speculativa e dogmatica</i>
VOLONTÈ ERNESTO WILLIAM	<i>Introduzione alla Teologia e questioni di Teologia fondamentale</i>
VOLONTÈ ERNESTO WILLIAM	<i>Questioni di Teologia speculativa e dogmatica</i>
XERES SAVERIO	<i>Questioni di Teologia speculativa e dogmatica</i>

SEDE DI BRESCIA

CAPUZZI ANNALISA	<i>Questioni di Teologia morale e pratica</i>
CAPUZZI ANNALISA	<i>Questioni di Teologia speculativa e dogmatica</i>
LOMBARDI ROBERTO	<i>Questioni di Teologia speculativa e dogmatica</i>
MAFFEIS ANGELO	<i>Introduzione alla Teologia</i>
MAFFEIS ANGELO	<i>Questioni di Teologia speculativa e dogmatica</i>
MAIOLINI RAFFAELE	<i>Introduzione alla Teologia e questioni di Teologia fondamentale</i>
MONTALDI GIANLUCA	<i>Introduzione alla Teologia e questioni di Teologia fondamentale</i>
PISCHEDDA MICHELE	<i>Questioni di Teologia morale e pratica</i>

SEDE DI PIACENZA

AGNELLI ANTONIO CESARE	<i>Introduzione alla Teologia e questioni di Teologia fondamentale</i>
ALBANESI NICOLA	<i>Introduzione alla Teologia e questioni di Teologia fondamentale</i>
BAVAGNOLI LUIGI	<i>Questioni di Teologia speculativa e dogmatica</i>
BIANCHI MAURO	<i>Introduzione alla Teologia</i>
BIANCHI MAURO	<i>Questioni di Teologia morale e pratica</i>
CLERICI PAOLO	<i>Introduzione alla Teologia</i>
CLERICI PAOLO	<i>Questioni di Teologia speculativa e dogmatica</i>
COMPIANI MAURIZIO	<i>Questioni di Teologia speculativa e dogmatica</i>
LENZI LEONARDO	<i>Introduzione alla Teologia</i>
TREVISI ENRICO	<i>Questioni di Teologia morale e pratica</i>

SEDE DI ROMA

BETTINI EMILIO	<i>Introduzione alla Teologia e questioni di Teologia fondamentale</i>
BETTINI EMILIO	<i>Questioni di Teologia morale e pratica</i>
BOLLATI RICCARDO	<i>Introduzione alla Teologia</i>
BONINI PAOLO ANGELO	<i>Introduzione alla Teologia</i>
BONINI PAOLO ANGELO	<i>Questioni di Teologia morale e pratica</i>
BORGONOVO GRAZIANO	<i>Questioni di Teologia morale e pratica</i>
CECCHINI ANTONIO	<i>Introduzione alla Teologia e questioni di Teologia fondamentale</i>
CHEAIB ROBERT	<i>Introduzione alla Teologia e questioni di Teologia fondamentale</i>
CHEAIB ROBERT	<i>Questioni di Teologia speculativa e dogmatica</i>
LI QUADRI CASSINI GIANCARLO	<i>Questioni di Teologia morale e pratica</i>
LI QUADRI CASSINI GIANCARLO	<i>Questioni di Teologia speculativa e dogmatica</i>
NESTA ROBERTO	<i>Introduzione alla Teologia e questioni di Teologia fondamentale</i>
PERRELLA SALVATORE	<i>Introduzione alla Teologia e questioni di Teologia fondamentale</i>
PERRELLA SALVATORE	<i>Questioni di Teologia speculativa e dogmatica</i>
ROGGIO GIAN MATTEO	<i>Questioni di Teologia speculativa e dogmatica</i>
SCARPINA LUCIANO ORONZO	<i>Introduzione alla Teologia</i>
VITIELLO SALVATORE	<i>Questioni di Teologia morale e pratica</i>

DIPARTIMENTI

DIPARTIMENTI DELLA SEDE DI MILANO

Dipartimento di Diritto privato e pubblico dell'economia

Direttore: D'ADDA ALESSANDRO

Dipartimento di Discipline matematiche, finanza matematica ed econometria

Direttore: TORRIERO ANNA

Dipartimento di Economia e finanza

Direttore: BORDIGNON MASSIMO

Dipartimento di Economia internazionale, delle istituzioni e dello sviluppo

Direttore: BERETTA CARLO LUIGI

Dipartimento di Filosofia

Direttore: MARASSI MASSIMO

Dipartimento di Italianistica e comparatistica

Direttore: PACCAGNINI ERMANNO

Dipartimento di Pedagogia

Direttore: POLENGHI SIMONETTA

Dipartimento di Psicologia

Direttore: ANTONIETTI ALESSANDRO

Dipartimento di Scienze della comunicazione e dello spettacolo

Direttore: COLOMBO FAUSTO

Dipartimento di Scienze dell'economia e della gestione aziendale

Direttore: ORIANI MARCO ERCOLE

Dipartimento di Scienze linguistiche e letterature straniere

Direttore: VERNA MARISA

Dipartimento di Scienze politiche

Direttore: DE LEONARDIS MASSIMO

Dipartimento di Scienze religiose

Direttore: POTESTÀ GIAN LUCA

Dipartimento di Scienze statistiche

Direttore: BOARI GIUSEPPE

Dipartimento di Sociologia

Direttore: ROVATI GIANCARLO

Dipartimento di Storia, archeologia e storia dell'arte

Direttore: GIOVAGNOLI AGOSTINO

Dipartimento di Storia dell'economia, della società e di scienze del territorio «Mario Romani»

Direttore: BOCCI MARIA

Dipartimento di Storia moderna e contemporanea

Direttore: GHIRINGHELLI ROBERTINO

Dipartimento di Studi medioevali, umanistici e rinascimentali

Direttore: FRASSO GIUSEPPE

DIPARTIMENTI DELLA SEDE DI BRESCIA

Dipartimento di Matematica e fisica «Niccolò Tartaglia»

Direttore: PAOLINI MAURIZIO

Dipartimento di Scienze storiche e filologiche

Direttore: TACCOLINI MARIO

DIPARTIMENTI DELLA SEDE DI PIACENZA

Dipartimento di Economia agro-alimentare

Direttore: PIERI RENATO

Dipartimento di Scienze economiche e sociali - DiSES

Direttore: DEPPERU DONATELLA

Dipartimento di Scienze giuridiche

Direttore: CHIZZONITI ANTONIO GIUSEPPE MARIA

Laureati frequentatori

Dipartimento di Filosofia

LAFFRANCHI MARCO

Dipartimento di Storia, archeologia e storia dell'arte

MALVASI MARISA

ISTITUTI

ISTITUTI SCIENTIFICI DELLA SEDE DI MILANO

*Istituto di Economia e strategie d'impresa**

Direttore: PONTAROLLO ENZO

Istituto di Filologia classica e papirologia

Direttore: CANTILENA MARIO

Istituto Giuridico

Direttore: FUMAGALLI CARULLI OMBRETTA BATTISTINA

Istituto di Glottologia

Direttore: VALVO ALFREDO

Istituto di Politica economica

Direttore: MORAMARCO VITO

Istituto di Studi internazionali

Direttore: RADICATI DI BROZOLO LUCA

Istituto di Teoria economica e metodi quantitativi

Direttore: VARRI PIERPAOLO

ISTITUTI SCIENTIFICI DELLA SEDE DI PIACENZA

Istituto di Agronomia, genetica e coltivazioni erbacee

Direttore: MAROCCO ADRIANO

Istituto di Chimica agraria ed ambientale

Direttore: TREVISAN MARCO

Istituto di Enologia e ingegneria agro-alimentare

Direttore: DE FAVERI DANTE MARCO

Istituto di Entomologia e patologia vegetale

Direttore: ROSSI VITTORIO

Istituto di Frutti-viticultura

Direttore: PONI STEFANO

* A decorrere dal 24 ottobre 2013 l'Istituto di Economia dell'impresa e del lavoro ha mutato denominazione in Istituto di Economia e strategie d'impresa.

Istituto di Microbiologia

Direttore: MORELLI LORENZO

Istituto di Scienze degli alimenti e della nutrizione

Direttore: MASOERO FRANCESCO

Istituto di Zootechnica

Direttore: AJMONE MARSAN PAOLO

ISTITUTI SCIENTIFICI DELLA SEDE DI ROMA

Istituto di Anatomia patologica

Direttore: RINDI GUIDO

Istituto di Anatomia umana e biologia cellulare

Direttore: MICHETTI FABRIZIO

Istituto di Anestesiologia e rianimazione

Direttore: ANTONELLI MASSIMO

Istituto di Biochimica e biochimica clinica

Direttore: CASTAGNOLA MASSIMO

Istituto di Bioetica

Direttore: SPAGNOLO ANTONIO GIOACCHINO

Istituto di Cardiologia

Direttore: MASSETTI MASSIMO

Istituto di Clinica chirurgica generale

Direttore: COSTAMAGNA GUIDO

Istituto di Clinica delle malattie infettive

Direttore: CAUDA ROBERTO

Istituto di Clinica dermosifilopatica

Direttore: PERIS KETTY

Istituto di Clinica odontoiatrica

Direttore: D'ADDONA ANTONIO

Istituto di Clinica ortopedica

Direttore: CERULLI GIULIANO GIORGIO

Istituto di Clinica ostetrica e ginecologica

Direttore: LANZONE ANTONIO

Istituto di Clinica otorinolaringoiatrica

Direttore: CONTI GUIDO

Istituto di Clinica pediatrica

Direttore: RICCARDI RICCARDO

Istituto di Ematologia

Direttore: DE STEFANO VALERIO

Istituto di Farmacologia

Direttore: PATRONO CARLO

Istituto di Fisica

Direttore: PIERMATTEI ANGELO

Istituto di Fisiologia umana

Direttore: GRASSI CLAUDIO

Istituto di Genetica medica

Direttore: GENUARDI MAURIZIO

Istituto di Istologia ed embriologia

Direttore: SICA GIGLIOLA

Istituto di Medicina interna e geriatria

Direttore: VALENTE SALVATORE

Istituto di Medicina nucleare

Direttore: GIORDANO ALESSANDRO

Istituto di Microbiologia

Direttore: SANGUINETTI MAURIZIO

Istituto di Neurochirurgia

Direttore: MAIRA GIULIO

Istituto di Neurologia

Direttore: ROSSINI PAOLO MARIA

Istituto di Oftalmologia

Direttore: CAPOROSSO ALDO

Istituto di Patologia generale

Direttore: CITTADINI ACHILLE RENATO MARIA

Istituto di Patologia speciale chirurgica

Direttore: D'UGO DOMENICO

Istituto di Patologia speciale medica e semeiotica medica

Direttore: PONTECORVI ALFREDO

Istituto di Psichiatria e psicologia

Direttore: MERCURI EUGENIO MARIA

Istituto di Radiologia

Direttore: COLOSIMO CESARE

Istituto di Reumatologia e scienze affini

Direttore: FERRACCIOLI GIANFRANCO

Istituto di Sanità pubblica

Direttore: PASCALI VINCENZO LORENZO

Istituto di Semeiotica chirurgica

Direttore: BELLANTONE ROCCO DOMENICO ALFONSO

CENTRI DI ATENEO

Centro di Ateneo di Bioetica (CdB)

Direttore: PESSINA ADRIANO

Centro di Ateneo di studi e ricerche sulla famiglia

Direttore: ROSSI GIOVANNA

Centro di Ateneo per la dottrina sociale della Chiesa (CAdoC)

Direttore: BOTTO EVANDRO

Centro di Ateneo per la Solidarietà internazionale (CeSI - CIS)

Direttore: CAUDA ROBERTO

Centro di Ateneo per la Vita

Direttore: ANTONELLI MASSIMO

CENTRI DI RICERCA

Center for Anthropology of religion and cultural change (ARC)

Direttore: MAGATTI MAURO

Centro delle Febbri periodiche (CFP)

Direttore: (da nominare)

Centro di Biomagnetismo-fisiologia clinica (CBFC)

Direttore: FENICI RICCARDO

Centro di Cultura e iniziativa teatrale "Mario Apollonio" (CIT)

Direttore: (da nominare)

Centro di iniziative e ricerche sulle Migrazioni - Brescia (CIRMIB)

Direttore: COLOMBO MADDALENA

Centro di Linguistica dell'Università Cattolica (CLUC)

Direttore: GOBBER GIOVANNI

Centro di Neuro-oncologia pediatrica - per la ricerca e le terapie più avanzate dei tumori del sistema nervoso

Direttore: COLOSIMO CESARE

Centro di ricerca "Antonio Barattieri" per gli studi avanzati di biologia e tecnologia in campo oro-maxillo-facciale

Direttore: DELI ROBERTO

Centro di ricerca Arti e mestieri

Direttore: COLOMBO PAOLO

Centro di ricerca di Scienze cognitive e della comunicazione

Direttore: MAGGIONI MARIO AGOSTINO

Centro di ricerca e formazione in Nutrizione umana (CNU)

Direttore: MIGGIANO GIACINTO ABELE DONATO

Centro di ricerca e studi sulla Leadership in medicina

Direttore: (da nominare)

Centro di ricerca e studi sulla Salute globale

Direttore: DI PIETRO MARIA LUISA

Centro di ricerca Europeo di diritto del lavoro e relazioni industriali (CEDRI)

Direttore: NAPOLI MARIO

Direttore vicario: FERRANTE VINCENZO

Centro di ricerca Europeo libro, editoria, biblioteca (CRELEB)

Direttore: BARBIERI EDOARDO ROBERTO

Centro di ricerca Giuridico-istituzionale sui diritti civili e sociali (CERDIS)

Direttore: RENNA MAURO

Centro di ricerca in Ingegneria sanitaria ambientale e valutazione delle tecnologie sanitarie

Direttore: BOCCIA STEFANIA

Centro di ricerca in Neuropsicologia

Direttore: MASULLO CARLO

Centro di ricerca Letteratura e cultura dell'Italia unita (LETITUN)

Direttore: LANGELLA GIUSEPPE

Centro di ricerca per il Cambiamento delle amministrazioni pubbliche (CECAP)

Direttore: ZUFFADA ELENA

Centro di ricerca per i Problemi del lavoro e dell'impresa (CRELI)

Direttore: LUCIFORA CLAUDIO

Centro di ricerca per la Formazione in campo finanziario (CFF)

Direttore: GUALTIERI PAOLO

Centro di ricerca per la Malattia di Parkinson e le malattie extrapiramidali

Direttore: (da nominare)

Centro di ricerca per la Promozione e lo sviluppo dell'assistenza geriatrica (CEPSAG)

Direttore: BERNABEI ROBERTO

Centro di ricerca per la Sclerosi multipla (CERSM)

Direttore: ROSSINI PAOLO MARIA

Centro di ricerca per le applicazioni della matematica e dell'informatica (MATHEX)

Direttore: DEGIOVANNI MARCO

Centro di ricerca per l'Educazione attraverso l'arte e la mediazione del patrimonio culturale sul territorio e nei musei (CREA)

Direttore: DE CARLI SCIUMÈ CECILIA

Centro di ricerca sui Media e la comunicazione (OSSCOM)

Direttore: AROLDI PIERMARCO

Centro di ricerca sulla Biodiversità e sul DNA antico (BIODNA)

Direttore: MAROCCO ADRIANO

Centro di ricerca sulla Educazione ai media, all'informazione e alla tecnologia (CREMIT)

Direttore: RIVOLTELLA PIER CESARE

Centro di ricerca sull'Ambiente, l'energia e lo sviluppo sostenibile (CRASL)

Direttore: BALLARIN DENTI ANTONIO ANGELO

Centro di ricerca sulla Televisione e gli audiovisivi (CERTA)

Direttore: GRASSO ALDO

Centro di ricerca sulle Applicazioni della telematica alle organizzazioni e alla società (CRATOS)

Direttore: PIVA MARIACRISTINA

Centro di ricerca sulle Biotecnologie applicate alla cosmetologia (CRBA)

Direttore: DE SPIRITO MARCO

Centro di ricerca sulle Cellule staminali emopoietiche e le terapie cellulari

Direttore: SICA SIMONA

Centro di ricerca sulle Dinamiche evolutive ed educative (CRIDEE)

Direttore: DI BLASIO PAOLA

Centro di ricerca sulle Relazioni interculturali

Direttore: (da nominare)

Centro di ricerca sull'Orientamento e lo sviluppo socio-professionale (CROSS)

Direttore: ANTONIETTI ALESSANDRO

Centro di ricerca su Tecnologie, innovazione e servizi finanziari (CETIF)

Direttore: RAJOLA FEDERICO

Centro di ricerche di Marketing (CENTRIMARK)

Direttore: FIOCCA RENATO

Centro di ricerche in Analisi economica e sviluppo economico internazionale (CRANEC)

Direttore: BERETTA CARLO LUIGI

Centro di ricerche in Biochimica e nutrizione dello sport (CRIBENS)

Direttore: GIARDINA BRUNO

Centro di ricerche sulla Cooperazione e sul nonprofit (CRC)

Direttore: BARBETTA GIANPAOLO

Centro di ricerche sul Sistema sud e il mediterraneo allargato (CRISSMA)

Direttore: REDAELLI RICCARDO

Centro di ricerche su Retailing e trade marketing (REMLAB)

Direttore: FORNARI DANIELE

Centro interdisciplinare di ricerche per la Computerizzazione dei segni dell'espressione (CIRCSE)

Direttore: (da nominare)

Centro per la Protezione dei beni culturali dagli organismi dannosi (CPBC)

Direttore: CHIAPPINI ELISABETTA

Centro per lo studio della Moda e della produzione culturale (MODACULT)

Direttore: BOVONE LAURA

Centro ricerca Analisi geospaziale e telerilevamento (CRAST)

Direttore: FRAZZI ERMES

Centro ricerca Nutrigenomica e proteomica (PRONUTRIGEN)

Direttore: (da nominare)

Centro ricerche economiche sulle Filiere suinicole (CREFIS)

Direttore: (da nominare)

Centro studi di Politica economica e monetaria "Mario Arcelli" (CESPEM Mario Arcelli)

Direttore: TIMPANO FRANCESCO

Centro studi Economia applicata (CSEA)

Direttore: CAMPIGLIO LUIGI PIERFRANCO

Centro studi e ricerca in Diritto tributario italiano e comparato

Direttore: MICCINESI MARCO

Centro studi e ricerche di Psicologia della comunicazione (CSRPC)

Direttore: GALIMBERTI CARLO

Centro studi e ricerche di Psicologia giuridica e sociale

Direttore: BERTOLINO MARTA

Centro studi e ricerche sulla Disabilità e marginalità

Direttore: D'ALONZO LUIGI

Centro studi e ricerche sulle Politiche della formazione (CERIFORM)

Direttore: VIGANÒ RENATA MARIA

Centro studi "Federico Stella" sulla giustizia penale e la politica criminale (CSGP)

Direttore: FORTI GABRIO

Centro studi Pedagogici sulla vita matrimoniale e familiare (CESPEF)

Direttore: PATI LUIGI

Centro studi per la Tutela della salute della madre e del concepito

Direttore: CARUSO ALESSANDRO

Centro studi per l'Educazione alla legalità (CSEL)

Direttore: (da nominare)

Centro studi, ricerche e formazione sulle Politiche, l'economia e il management in sanità

Direttore: (da nominare)

Centro studi sugli Enti ecclesiastici e sugli altri enti senza fini di lucro (CESEN)

Direttore: PERRONE ANDREA PAOLO

Centro studi sulla Storia degli insediamenti monastici europei (CESIME)

Direttore: ANDENNA GIANCARLO

Health human care and social intercultural assessments (HERA)

Direttore: BRIA PIETRO

Interdisciplinary laboratories for advanced materials physics (I-LAMP)

Direttore: SANGALETTI LUIGI ERMENEGILDO

International center of research on international management (ICRIM)

Direttore: BARONCELLI ALESSANDRO

Laboratorio di Analisi monetaria (LAM)

Direttore: LOSSANI MARCO ANGELO

Laboratorio di Economia locale (LEL)

Direttore: VENTURINI LUCIANO

Laboratorio di ricerche sulla comunicazione aziendale (LABCOM)

Direttore: ZOIA MARIA

Laboratorio di Statistica applicata alle decisioni economico-aziendali

Direttore: ROSINA ALESSANDRO

Osservatorio di terminologie e politiche linguistiche (OTPL)

Direttore: ZANOLA MARIATERESA

Osservatorio europeo per l'agricoltura sostenibile (OPERA)

Direttore: (da nominare)

Osservatorio permanente sugli usi di biomasse in agricoltura (BIOMASS)

Direttore: (da nominare)

Welfare work enterprise lifelong learning (WWELL)

Direttore: (da nominare)

CENTRI DI RICERCA CONVENZIONATI

Centro di ricerca per lo Sviluppo imprenditoriale (CERSI)

Direttore: DEPPERU DONATELLA

Centro di ricerche Biotecnologiche (CRB)

Direttore: MORELLI LORENZO

Osservatorio sul Mercato dei prodotti zootecnici

Direttore: RAMA DANIELE

Osservatorio sul Volontariato

Direttore: PATI LUIGI

CENTRI INTERUNIVERSITARI
CON SEDE AMMINISTRATIVA IN UNIVERSITÀ CATTOLICA

Centro interuniversitario di finanza regionale e locale (CIFREL)

Direttore: BORDIGNON MASSIMO

Centro interuniversitario di matematica «Seminario matematico di Brescia»

Direttore: COLOMBO RINALDO MARIO (Università di Brescia)

*Centro interuniversitario per lo studio della storia delle organizzazioni internazionali e dei processi e
movimenti di cooperazione internazionale (CISOI)*

Direttore: GIOVAGNOLI AGOSTINO

Centro interuniversitario «Transcrime»

Direttore: SAVONA ERNESTO UGO

ALTE SCUOLE

Alta scuola per l'Ambiente (ASA)

Direttore: MALAVASI PIERLUIGI

Alta scuola di Economia e management dei sistemi sanitari (ALTEMS)

Direttore: CICCHETTI AMERICO

Alta scuola di Economia e relazioni internazionali (ASERI)

Direttore: PARSÌ VITTORIO EMANUELE

Alta scuola Impresa e società (ALTIS)

Direttore: MOLTENI MARIO MARCO

Alta scuola di Management ed economia agro-alimentare (SMEA)

Direttore: PIERI RENATO

Alta scuola in Media, comunicazione e spettacolo (ALMED)

Direttore: EUGENI RUGGERO

Alta scuola di Psicologia «Agostino Gemelli» (ASAG)

Direttore: CIGOLI VITTORIO

DIPARTIMENTI PER L'ASSISTENZA SANITARIA

Dipartimento di Diagnostica e medicina di laboratorio

Direttore: GIARDINA BRUNO

Dipartimento di Emergenza e accettazione

Direttore: PROIETTI RODOLFO

Dipartimento di Geriatria, neuroscienze e ortopedia

Direttore: BERNABEI ROBERTO

Dipartimento di Sanità pubblica

Direttore: RICCIARDI GUALTIERO

Dipartimento di Scienze cardiovascolari

Direttore: CREA FILIPPO

Dipartimento di Scienze chirurgiche

Direttore: DOGLIETTO GIOVANNI BATTISTA

Dipartimento di Scienze chirurgiche per le patologie della testa e del collo

Direttore: PALUDETTI GAETANO

Dipartimento di Scienze mediche

Direttore: LANDOLFI RAFFAELE

Dipartimento di Scienze radiologiche

Direttore: BONOMO LORENZO

Dipartimento per la Tutela della salute della donna, della vita nascente, del bambino e dell'adolescente

Direttore: SCAMBIA GIOVANNI

PUBBLICAZIONI SCIENTIFICHE
DEL PERSONALE DOCENTE E RICERCATORE
NELL'ANNO 2013

N.B. - Conformemente a quanto stabilito dalla delibera 14 gennaio 2000 del Senato Accademico, non si trovano inseriti nella presente sezione dell'Annuario: 1) i titoli dei lavori in corso di stampa; 2) i titoli trasmessi senza i dati identificativi essenziali in sede bibliografica; 3) i titoli non pervenuti in tempo utile.

ISTITUTI SCIENTIFICI E DIPARTIMENTI DELLA SEDE DI MILANO

ISTITUTI

ISTITUTO DI ECONOMIA E STRATEGIE D'IMPRESA*

PONTAROLLO ENZO

La concorrenza negata. I comportamenti strategici nella telefonia fissa, Vita e Pensiero, Milano 2013: 91 (in collaborazione con P. Gerli).

SOLIMENE LAURA

Il riconoscimento dell'opportunità imprenditoriale. Tra Eureka! Experience e systematic search, Vita e Pensiero, Milano 2013: 245.

ISTITUTO GIURIDICO

ALLENIA MIRIAM

Globalización, ambiente y desarrollo sustentable, «Asociación de Derecho Administrativo de la Ciudad Autónoma de Buenos Aires», 2013; maggio: 53-75 (in collaborazione con F. Fracchia).

Nota di richiami a Corte di Cass., sez. un. civ., ord. 29 maggio 2012, n. 8511, «Il Foro Italiano», 2013; settembre: 2608-2609.

Nota di richiami a Corte europea dei diritti dell'uomo, sez. II, 2 aprile 2013, Tarantino e altri c. Italia, «Il Foro Italiano», 2013; novembre: 449-450.

BOLGIANI ISABELLA

Attrezzature religiose e pianificazione urbanistica: luci ed ombre, «Stato, Chiese e pluralismo confessionale», 2013; 28: 1-23.

L'utilizzo delle chiese per "usi profani" non culturali, «Rivista di Studi sullo Stato», 2013; ottobre: 1-17.

La tutela delle esigenze religiose, «Stato, Chiese e pluralismo confessionale», 2013; 2: 1-26.

CAPUTO PASQUALE MATTEO

In limine. Natura e funzioni politico-criminali delle soglie di punibilità nei reati tributari, in *Profili critici del diritto penale tributario*, a cura di R. Borsari, Padova University Press, Padova 2013: 27-50.

* A decorrere dal 24 ottobre 2013 l'Istituto di Economia dell'impresa e del lavoro ha mutato denominazione in Istituto di Economia e strategie d'impresa.

- L'ordinamento lessicale dei beni giuridici personali nella parte speciale del codice penale*, in *Tutela penale della persona e nuove tecnologie*, a cura di L. Picotti, CEDAM, Padova 2013: 359-551 (in collaborazione con T. Bettanini - N. Borroni - P. Cattorini - S. Crema - V. Dini - G. Forti - V. Ioffredi - G. Rotolo - G. Somenzi - A. Visconti).
- La mano visibile. Codici etici e cultura d'impresa nell'imputazione della responsabilità agli enti*, «Diritto Penale Contemporaneo», 2013; 1: 101-131.

CASTRONOVO CARLO

- La "civilizzazione" della pubblica amministrazione*, «Europa e diritto privato», 2013; 3: 637-666.

D'ANGELO GIOVANNI

- Lodovico Mortara e il diritto amministrativo prima delle riforme crispine*, in L. Mortara, *Lezioni di diritto amministrativo e scienza d'amministrazione*, Jovene, Napoli 2013: XIII-LXXXIII.
- Il recesso dal contratto da parte della stazione appaltante a seguito di un'informazione antimafia interdittiva*, «Urbanistica e appalti», 2013; dicembre: 1300-1308.
- La documentazione antimafia nel D. Lgs. 6 settembre 2011, n. 159: profili critici*, «Urbanistica e appalti», 2013; marzo: 256-267.
- La "giurisdizionalizzazione" del ricorso straordinario al Presidente della Repubblica: profili critici di un orientamento che non convince*, «GiustAmm.it», 2013; luglio.

EUSEBI LUCIANO

- Laicità e dignità umana nel diritto penale*, in *Tutela penale della persona e nuove tecnologie*, a cura di L. Picotti, CEDAM, Padova 2013: 239-294.
- Neuroscienze e diritto penale: un ruolo diverso del riferimento alla libertà*, in *Il diritto nelle neuroscienze. Non "siamo" i nostri cervelli*, a cura di L. Palazzani - R. Zannotti, Giappichelli Editore, Torino 2013: 121-141.
- Autodeterminazione e affidamento in ambito medico*, «L'Arco di Giano», 2013; 75 (1): 57-65.
- Beccaria, la Chiesa cattolica e la pena di morte*, «Jus», 2013; 2: 249-258.
- Crioconservazione e adottabilità degli embrioni umani*, «I Quaderni di Scienza & Vita», 2013; 11: 57-64.
- Diritti "non negoziabili" in una società pluralista*, «Settimana. Attualità pastorale», 2013; 48 (68) (16): 8-9.
- La riforma ineludibile del sistema sanzionatorio penale*, «Rivista italiana di diritto e procedura penale», 2013; LVI (3): 1307-1328.
- La risposta al reato e il ruolo della vittima*, «Diritto penale e processo», 2013; XIX (5): 527-531.
- Laicità dello Stato e libertà religiosa*, «Settimana. Attualità pastorale», 2013; 48 (68) (5): 12-13.
- Obiezione di coscienza e democrazia*, «I Quaderni di Scienza & Vita», 2013; 12: 29-34.
- Omofobia, quel testo un'arma impropria. Il tentativo di usare il diritto penale per imporre a tutti una diversa visione sociale*, «Avvenire», 23 luglio 2013.
- Riformare gli strumenti della prevenzione penale*, «Dialoghi», 2013; XIII (4): 13-18.

FORTI GABRIO

- Il sollievo della bellezza*, in *Bellezza e società*, a cura di G. Gasparini, Nomos Edizioni, Busto Arsizio 2013: 99-108.
- L'ordinamento lessicale dei beni giuridici personali nella parte speciale del codice penale*, in *Tutela penale della persona e nuove tecnologie*, a cura di L. Picotti, CEDAM, Padova 2013: 359-551 (in collaborazione con T. Bettanini - N. Borroni - P.M. Caputo - P. Cattorini - S. Crema - V. Dini - V. Ioffredi - G. Rotolo - G. Somenzi - A. Visconti).
- Nuove prospettive sull'imputazione penale "per colpa": una ricognizione interdisciplinare*, in *Reato*

colposo e modelli di responsabilità, a cura di M. Donini - R. Orlandi, Bononia University Press, Bologna 2013: 97-127.

Sulle "questioni di vocabolario" Brecht si sente (e ci vede) piuttosto bene, in *Il lavoro è di scena. "Santa Giovanna dei Macelli" di B. Brecht per la regia di L. Ronconi*, a cura di L. Aimo, EDUCatt, Milano 2013: 49-62.

Dignità umana e persone soggette all'esecuzione penale, «Diritti umani e diritto internazionale», 2013; 7 (2): 237-263.

Il mercato e la criminalizzazione dell'"Altro oscuro", «Munera», 2013; 1: 51-62.

Le ragioni extrapenalistiche dell'osservanza della legge penale: esperienze e prospettive, «Rivista italiana di diritto e procedura penale», 2013; LVI (3): 1108-1145.

FUMAGALLI CARULLI OMBRETTA BATTISTINA

Il diritto di associazione nella Chiesa, in *Religión, matrimonio y derecho ante el siglo XXI. Estudios en homenaje al Profesor Rafael Navarro-Valls*, a cura di J. Martínez-Torrón - S. Meseguer Velasco - R. Palomino Lozano, Iustel, Madrid 2013: 2911-2928.

Liberté religieuse et réciprocité dans le dialogue interreligieux, in *Liberté d'expression, Liberté de religion*, a cura di J. D'Onorio, Pierre Téquy, Saint-Cénére 2013: 295-308.

Statement on Trafficking in Human Beings, paper, in *Atti del Workshop «Trafficking in Human Beings: Modern Slavery» (Città del Vaticano, 2-3 novembre 2013)*, Pontificia Academia Scientiarum, Città del Vaticano 2013: 17-19.

The promotion of Religious Tolerance and Non-Discrimination as a Fundamental Factor to Ensure Tranquillitas Ordinis, in *The Global Quest for Tranquillitas Ordinis. Pacem in Terris, Fifty Years Later (27 April-1 May 2012)*, a cura di A. Glendon - R. Hittinger - M. Sánchez Sorondo, Pontifical Academy of Social Sciences, Città del Vaticano 2013: 289-306.

Il Concilio Vaticano II e il matrimonio canonico: capacità e consenso nella convergenza tra pastorale e diritto, «Jus», 2013; 2: 211-229.

La promozione della tolleranza religiosa e della non discriminazione come fattore fondamentale per assicurare la Tranquillitas Ordinis. A 50 anni da Pacem in Terris, «Ius Canonicum», 2013; 105: 175-197.

Liberté religieuse et réciprocité dans le dialogue interreligieux, «Jus», 2013; 1: 9-18.

MICCINESI MARCO

Ambiente e fiscalità, in *Energie alternative e rinnovabili*, a cura di M. Miccinesi, IPSOA, Milano 2013: 623-628.

Diritto doganale e delle accise secondo i principi costituzionali, in *Diritto doganale, delle accise e dei tributi ambientali*, a cura di M. Miccinesi, IPSOA, Milano 2013: 11-21.

I profili fiscali del fallimento e delle altre procedure concorsuali, in *Gli effetti del fallimento*, Giappichelli Editore, Torino 2013: 755-783.

Le sanzioni in materia doganale, in *Diritto doganale, delle accise e dei tributi ambientali*, a cura di M. Miccinesi, IPSOA, Milano 2013: 851-866.

Prefazione, in *Energia Fiscalità Incentivi Agevolazioni*, IPSOA, Milano 2013: 1-2.

Riflessioni sull'abuso del diritto, in *Studi in onore di Enrico De Mita*, a cura di M. Miccinesi - M. Allena - M. Logozzo, Jovene, Napoli 2013: 593-606.

I principi comunitari nell'esperienza del giudice tributario. La cooperazione della giurisprudenza nazionale nell'applicazione del diritto comunitario, «Diritto e pratica tributaria», 2013; 4 (luglio): 853-878.

MOZZARELLI MICHELE CESARE MARIA

Business covenants e governo della società finanziata, Giuffrè Editore, Milano 2013: 159.

NEGRI GIOVANNI

Voce *Albertario Emilio*, in *Dizionario biografico dei giuristi italiani (XII-XX secolo)*, Il Mulino, Bologna 2013: 23-24.

Voce *Longo Carlo*, in *Dizionario biografico dei giuristi italiani (XII-XX secolo)*, Il Mulino, Bologna 2013: 1195-1196.

Voce *Longo Giannetto*, in *Dizionario biografico dei giuristi italiani (XII-XX secolo)*, Il Mulino, Bologna 2013: 1197-1198.

Voce *Padelletti Guido*, in *Dizionario biografico dei giuristi italiani (XII-XX secolo)*, Il Mulino, Bologna 2013: 1482.

Voce *Zanzucchi Pierpaolo*, in *Dizionario biografico dei giuristi italiani (XII-XX secolo)*, Il Mulino, Bologna 2013: 2087.

NICOLUSSI ANDREA

Fecondazione eterologa: il pendolo tra Corte costituzionale e Corte EDU, «Europa e diritto privato», 2013; 1: 212-239 (in collaborazione con A. Renda).

PERRONE ANDREA PAOLO

I contratti derivati over the counter, in *I contratti per l'impresa*, a cura di G. Gitti - M. Maugeri - M. Notari, Il Mulino, Bologna 2013: 255-269.

Intervista a Guido Calabresi, «Europa e diritto privato», 2013; 3: 747-760 (in collaborazione con D. Semeghini).

PROVERA ALESSANDRO

“Residuo di colpa” nell'ipotesi di condotta del medico tenuta in ossequio alle linee-guida. Il “paradosso” della culpa in actione perita, «Rivista Italiana di Medicina Legale», 2013; 3: 1419-1435.

RENNA MAURO

Professioni e procedimenti disciplinari, in *Scritti in onore di Paolo Stella Richter*, Editoriale Scientifica, Napoli 2013: 431-460.

ROTOLO GIUSEPPE

L'ordinamento lessicale dei beni giuridici personali nella parte speciale del codice penale, in *Tutela penale della persona e nuove tecnologie*, a cura di L. Picotti, CEDAM, Padova 2013: 359-551 (in collaborazione con T. Bettanini - N. Borroni - P.M. Caputo - P. Cattorini - S. Crema - V. Dini - G. Forti - V. Ioffredi - G. Somenzi - A. Visconti).

Guidelines e leges artis in ambito medico, «Rivista Italiana di Medicina Legale», 2013; 1: 277-297.

Nota di commento a Corte di Cassazione, sezione II penale, sentenza n. 42445 del 19 ottobre-31 ottobre 2012, «Rivista Italiana di Medicina Legale», 2013; 2: 946-948.

SAMMASSIMO ANNA

De iure condendo: una lex propria per il collegio cardinalizio?, «Jus», 2013; maggio: 285-329.

L'amministrazione dei culti in Francia, «Stato, Chiese e pluralismo confessionale», 2013; ottobre: 1-30.

SIGISMONDI GIAMMARCO

Le società pubbliche verso un sistema coerente? Il contributo del giudice amministrativo, «Giornale di diritto amministrativo», 2013; gennaio: 52-59.

Procedimento per le elezioni locali e tutela nei confronti dell'inerzia dell'amministrazione, «Il Foro Italiano», 2013; febbraio: 76-80.

SOLIMANO STEFANO

Voce *Bianchi Emilio*, in *Dizionario biografico dei giuristi italiani (XII-XX secolo)*, Il Mulino, Bologna 2013: 249.

Voce *Bianchi Ferdinando*, in *Dizionario biografico dei giuristi italiani (XII-XX secolo)*, Il Mulino, Bologna 2013: 249.

Voce *Bianchi Francesco Saverio*, in *Dizionario biografico dei giuristi italiani (XII-XX secolo)*, Il Mulino, Bologna 2013: 249-250.

Voce *Cassinis Giovanni Battista*, in *Dizionario biografico dei giuristi italiani (XII-XX secolo)*, Il Mulino, Bologna 2013: 481-482.

Voce *Cimbali Enrico*, in *Dizionario biografico dei giuristi italiani (XII-XX secolo)*, Il Mulino, Bologna 2013: 540-543.

Voce *De Filippis Francesco*, in *Dizionario biografico dei giuristi italiani (XII-XX secolo)*, Il Mulino, Bologna 2013: 672-673.

Voce *Fadda Carlo*, in *Dizionario biografico dei giuristi italiani (XII-XX secolo)*, Il Mulino, Bologna 2013: 813-814.

Voce *Niccolosi Giambattista*, in *Dizionario biografico dei giuristi italiani (XII-XX secolo)*, Il Mulino, Bologna 2013: 1429.

Voce *Poggi Enrico*, in *Dizionario biografico dei giuristi italiani (XII-XX secolo)*, Il Mulino, Bologna 2013: 1607.

Voce *Precerutti Enrico*, in *Dizionario biografico dei giuristi italiani (XII-XX secolo)*, Il Mulino, Bologna 2013: 1623-1624.

Voce *Regnoli Oreste*, in *Dizionario biografico dei giuristi italiani (XII-XX secolo)*, Il Mulino, Bologna 2013: 1667-1668.

Voce *Ricci Francesco*, in *Dizionario biografico dei giuristi italiani (XII-XX secolo)*, Il Mulino, Bologna 2013: 1680-1681.

Voce *Risi Paolo*, in *Dizionario biografico dei giuristi italiani (XII-XX secolo)*, Il Mulino, Bologna 2013: 1694-1696.

Voce *Roberti Melchiorre*, in *Dizionario biografico dei giuristi italiani (XII-XX secolo)*, Il Mulino, Bologna 2013: 1699-1700.

Imperialismo giuridico francese in difficoltà? (A proposito di A. Grilli, Il difficile amalgama. Giustizia e codici nell'Europa di Napoleone, Vittorio Klostermann, Frankfurt am Main 2012), «Quaderni fiorentini per la storia del pensiero giuridico moderno», 2013; XLII: 701-717.

TRAVI ALDO

Il partenariato pubblico-privato: i confini incerti di una categoria, in *Negoziazioni pubbliche*, Giuffrè Editore, Milano 2013: 10-17.

Effetti del provvedimento e competenza territoriale dei Tar: un binomio difficile, «Il Foro Italiano», 2013; giugno: 369-376.

Introduzione a un colloquio sull'interesse legittimo, «Diritto amministrativo», 2013; 1-2: 1-13.

La "giurisdizionalizzazione" del ricorso straordinario, «Il Foro Italiano», 2013; settembre: 483-484.

UBERTIS GIULIO

L'autonomia linguistica della Corte di Strasburgo, in *Processo penale, lingua e Unione europea*, a cura di F. Ruggieri - T. Rafaraci - G. Di Paolo - S. Marcolini - R. Belfiore, CEDAM, Padova 2013: 217-226.

Prescrizione del reato e prescrizione dell'azione penale, in *Tempi irragionevoli della giustizia penale. Alla ricerca di una effettiva speditezza processuale*, Giuffrè Editore, Milano 2013: 41-65.

Sistema di procedura penale, I, Principi generali, UTET, Torino 2013: VIII-220.

Ancora sull'efficacia della giurisprudenza di Strasburgo, «Diritto penale e processo», 2013; 7: 863-866.

Interdisciplinarietà, diritti fondamentali, informatica: una cornice generale, «Jus», 2013; 1: 109-113.
Razionalismo processuale e verità, «Il giusto processo civile», 2013; 1: 325-333.

VARRASO GIANLUCA

Accertamento della colpa e reati a struttura omissiva, in *Reato colposo e modelli di responsabilità*, a cura di M. Donini - R. Orlandi, Bononia University Press, Bologna 2013: 369-402.

Commento agli artt. 295-296 c.p.p., in *Atti processuali penali. Patologie, sanzioni, rimedi*, a cura di G. Spangher, Wolters Kluwer Italia, Milano 2013: 1467-1471.

Commento agli artt. 470-475 c.p.p., in *Atti processuali penali. Patologie, sanzioni, rimedi*, a cura di G. Spangher, Wolters Kluwer Italia, Milano 2013: 2623-2635.

Le notificazioni nel procedimento penale, EDUCatt, Milano 2013: 158.

Chiudere o... aprire? Il "superamento" degli OPG tra istanze di riforma e perenni tentazioni di "cambiare tutto per non cambiare niente", «Rivista Italiana di Medicina Legale», 2013; 3: 1339-1354 (in collaborazione con C. Mazzucato).

VISCONTI ARIANNA

Beni culturali e sistema penale, Vita e Pensiero, Milano 2013: 200 (a cura di, in collaborazione con S. Manacorda).

L'ordinamento lessicale dei beni giuridici personali nella parte speciale del codice penale, in *Tutela penale della persona e nuove tecnologie*, a cura di L. Picotti, CEDAM, Padova 2013: 359-551 (in collaborazione con T. Bettanini - N. Borroni - P.M. Caputo - P. Cattorini - S. Crema - V. Dini - G. Forti - V. Ioffredi - G. Rotolo - G. Somenzi).

Le prospettive internazionali di tutela penale: strategie sanzionatorie e politico-criminali, in *Beni culturali e sistema penale*, a cura di S. Manacorda - A. Visconti, Vita e Pensiero, Milano 2013: 139-159.

ISTITUTO DI GLOTTOLOGIA

FINAZZI ROSA BIANCA

Al-Gazali (1058-1111). La prima stampa armena. Yehudah Ha-Levi (1075-1141). La ricezione di Isacco di Ninive, Bulzoni, Roma 2013: 267 (a cura di, in collaborazione con C. Baffioni - A. Passoni Dell'Acqua - E. Vergani).

Gothica Bononiensia. Analisi linguistica e filologia di un nuovo documento, «Aevum», 2013; 87 (1): 113-155 (in collaborazione con P. Tornaghi).

PASSONI DELL'ACQUA ANNA

Al-Gazali (1058-1111). La prima stampa armena. Yehudah Ha-Levi (1075-1141). La ricezione di Isacco di Ninive, Bulzoni, Roma 2013: 267 (a cura di, in collaborazione con C. Baffioni - R.B. Finazzi - E. Vergani).

La Scrittura tradotta per iscritto da Alessandria d'Egitto ai confini del mondo abitato, in AA.VV., *Il grande alfabeto dell'umanità*, Imago Veritatis, Milano 2013: 49-61.

Libro dell'Esodo e ostetricia egizia. Simbolismo del parto ed embriologia fra TM e LXX, in «Ricerche la sapienza di tutti gli antichi» (*Sir 39,1*), a cura di M. Milani - M. Zappella, EDB, Bologna 2013: 73-89.

TORNAGHI PAOLA

Biblical Echoes in Exeter Gnomes, in *Dal mondo antico all'universo medievale: nuove modulazioni di lingue e di culture*, a cura di R.B. Finazzi - P. Pontani, EDUCatt, Milano 2013: 157-184.

Gothica Bononiensia. Analisi linguistica e filologia di un nuovo documento, «Aevum», 2013; 87 (1): 113-155 (in collaborazione con R.B. Finazzi).

VALVO ALFREDO

All'origine di «Cristianesimo primitivo e paideia greca». Cristianesimo ed ellenizzazione, in Werner Jaeger, *Cristianesimo primitivo e paideia greca, con saggi integrativi di autori vari*, a cura di A. Valvo, Bompiani, Milano 2013: 237-250.

Cultura alessandrina e paideia cristiana nel pensiero di Werner Jaeger, in *Atti del Convegno «Ritorno ad Alessandria. Storiografia antica e cultura bibliotecaria: tracce di una relazione perduta» (Roma, 28-29 novembre 2012)*, a cura di M. Berti - V. Costa, Tored, Roma 2013: 332-344.

Introduzione a Camillo, in *Plutarco, Temistocle e Camillo*, a cura di B. Scardigli, Rizzoli, Milano 2013 (BUR): 349-378.

Werner Jaeger, *Cristianesimo primitivo e paideia greca, con saggi integrativi di autori vari*, Bompiani, Milano 2013: 1-434 (a cura di).

ISTITUTO DI POLITICA ECONOMICA

CAMPIGLIO LUIGI PIERFRANCO

Famiglia e disuguaglianza economica, in *Atti del Convegno «Sistema economico e famiglia» (Milano, 16 aprile 2012)*, a cura di L. Caprio, Vita e Pensiero, Milano 2013: 47-69.

Welfare State, family and the market's SINS in the EU, «International Review of Sociology», 2013; 23 (novembre): 522-541.

Why Italy's saving rate became (so) low?, «Quaderno dell'Istituto di Politica Economica», 2013; 63: 3-55.

CARUSO RAUL

Determinants of Inward Mobility of students in Europe with a focus on Italy, in *An introduction to Higher Education Internationalisation*, a cura di H. De Wit, Vita e Pensiero, Milano 2013: 173-188 (in collaborazione con H. De Wit).

Economists and Peacebuilding, in *Routledge Handbook of Peacebuilding*, a cura di R. Mac Ginty, Routledge, New York 2013: 147-158 (in collaborazione con J. Brauer).

Brutality of Jihadist Terrorism. A contest theory perspective and empirical evidence in the period 2002-2010, «Journal of Policy Modeling», 2013; 35 (5): 685-696 (in collaborazione con F. Schneider).

Corruzione e attori economici, il legame da spezzare, «Vita e Pensiero», 2013; maggio: 65-70.

Economic aspects of the complementarity between corruption and crime: evidence from Italy in the period 1996-2005, «International Journal of Monetary Economics and Finance», 2013; 6 (2/3): 244-260 (in collaborazione con A. Baronchelli).

International hostility and aggressiveness on the soccer pitch: Evidence from European Championships and World Cups for the period 2000-2012, «International Area Studies Review», 2013; settembre: 262-273 (in collaborazione con M. Di Domizio).

Life is Now! Time Preferences and Crime: Aggregate Evidence from the Italian Regions, «Journal of Socio-Economics», 2013; 47: 73-81 (in collaborazione con G. Turati - S. Beraldo).

Recensione a *J. Brauer - J.P. Dunne, Peace Economics: A Macroeconomic Primer for Violence-Afflicted States, United States Institute of Peace, Washington 2012*, «Journal of Peace Research», 2013; settembre: 762.

MALERBA GIUSEPPINA

Income inequality in the European Union: evidence from a panel analysis, «Quaderno dell'Istituto di Politica Economica», 2013; 65: 1-72 (in collaborazione con M. Spreafico).

MASTROMATTEO GIUSEPPE

The Idea of "Common Good" in Political Economy, «Philosophical News», 2013; marzo: 119-127 (in collaborazione con S. Solari).

RUGGERI MATTEO

Cost-effectiveness of boceprevir or telaprevir for previously treated patients with genotype 1 chronic hepatitis C, «Journal of Hepatology», 2013; 59 (4): 658-666 (in collaborazione con C. Cammà - S. Petta - G. Cabibbo - M. Enea - R.A. Bruno - V. Capursi - A. Gasbarrini - A. Alberti - A. Craxi).

Economic Assessment of an Anti-HCV Screening Program in Italy, «Value in Health», 2013; 16 (6): 965-972 (in collaborazione con S. Coretti - A. Gasbarrini - A. Cicchetti).

Economic Evaluation of 5-Grass Pollen Tablets versus Placebo in the Treatment of Allergic Rhinitis in Adults, «Clinical Drug Investigation», 2013; 33 (maggio): 343-349 (in collaborazione con F. Frati - P. Puccinelli - M. Oradei - C. Romao - I. Dell'Albani - C. Incorvaia - A. Cicchetti).

Valutazione economica della tossina botulinica per la profilassi dell'emicrania cronica, «PharmacoEconomics - Italian Research Articles», 2013; 15 (luglio): 19-33 (in collaborazione con A. Carletto - M. Marchetti).

Valutazione economica e analisi di budget impact di S-1 (tegafur/gimeracil/oteracil) in pazienti con carcinoma gastrico avanzato, «PharmacoEconomics - Italian Research Articles», 2013; 15 (ottobre): 65-74 (in collaborazione con S. Coretti - A. Carletto - M. Marchetti - A. Sgambato).

SPREAFICO MARTA

Can only democracies enhance "Human Development"? Evidence from the Former Soviet Countries, «Quaderno dell'Istituto di Politica Economica», 2013; 66: 1-35 (in collaborazione con J.S.L. McCombie).

Income inequality in the European Union: evidence from a panel analysis, «Quaderno dell'Istituto di Politica Economica», 2013; 65: 1-72 (in collaborazione con G. Malerba).

Institutions, the resource curse and the transition economies: further evidence, «Quaderno dell'Istituto di Politica Economica», 2013; 64: 1-51.

ISTITUTO DI TEORIA ECONOMICA E METODI QUANTITATIVI

BELLINO ENRICO

On the Stability of the Ramsey Accumulation Path, in *Sraffa and the Reconstruction of Economic Theory. Volume One: Theories of Value and Distribution*, a cura di E.S. Levrero - A. Palumbo - A. Stirati, Palgrave Macmillan, Basingstoke 2013: 70-104.

Causality and interdependence in Pasinetti's works and in the modern classical approach, 2013, consultabile all'indirizzo: <http://mpira.ub.uni-muenchen.de/52179/> (in collaborazione con S. Nerozzi).

PASINETTI LUIGI LODOVICO

- Piero Sraffa and the Future of Economics. A Personal Evaluation*, in *Sraffa and the Reconstruction of Economic Theory. Volume Three: Sraffa's Legacy: Interpretations and Historical Perspectives*, a cura di E.S. Levrero - A. Palumbo - A. Stirati, Palgrave Macmillan, Basingstoke 2013: 153-173.
- Prospettive e limiti dell'economia quantitativa*, in *L'economia quantitativa diventerà una tecnologia del futuro? Incontro di studio (Milano, 16 aprile 2008)*, a cura di P.C. Nicola - A. Zanella - A. Robbiati Bianchi, Istituto Lombardo Accademia di Scienze e Lettere, Milano 2013: 43-55.
- Reminiscenze*, in *In ricordo di Pierangelo Garegnani. Giornata in memoria di Pierangelo Garegnani (Roma, 24 febbraio 2012)*, CROMA, Roma 2013: 61-70.

DIPARTIMENTI

DIPARTIMENTO DI DIRITTO PRIVATO E PUBBLICO DELL'ECONOMIA

CETRA ANTONIO

- La persona giuridica amministratore*, Giappichelli Editore, Torino 2013: 258.
- Sezione Prima - La fattispecie "impresa"*, in *Diritto commerciale, I*, a cura di M. Cian, Giappichelli Editore, Torino 2013: 25-104.
- Sezione Seconda - La pubblicità commerciale*, in *Diritto commerciale, I*, a cura di M. Cian, Giappichelli Editore, Torino 2013: 105-119.
- Sezione Terza - § 7 La documentazione di impresa; § 8 I collaboratori interni di impresa*, in *Diritto commerciale, I*, a cura di M. Cian, Giappichelli Editore, Torino 2013: 121-137.

CORTI MATTEO

- Dalle Leggi Hartz alla Legge Fornero: una riforma tedesca del lavoro*, in *Il Diritto del lavoro al tempo della crisi. Atti del XVII Congresso nazionale di Diritto del lavoro (Pisa, 7-9 giugno 2012)*, Giuffrè Editore, Milano 2013 (Associazione Italiana di Diritto del Lavoro e della Sicurezza Sociale): 470-481.
- La previdenza complementare in Svezia nel confronto con l'esperienza italiana: un modello impossibile da esportare*, in *Le fonti normative e negoziali della previdenza complementare in Europa. Tomo II: La previdenza complementare in Europa*, a cura di A. Tursi, Giappichelli Editore, Torino 2013: 259-319 (in collaborazione con A. Sartori).
- Active ageing e autonomia collettiva. "Non è un Paese per vecchi", ma dovrà diventarlo presto*, «Lavoro e diritto», 2013; 3: 383-402.
- Harcèlement, harcèlement sexuel et harcèlement moral en droit italien*, «Revue de Droit du Travail», 2013; 5: 354-358.
- I primi provvedimenti lavoristici del Governo "Letta": dal decreto del "fare" al decreto "lavoro"*, «Rivista Italiana di Diritto del Lavoro», 2013; 4, parte III: 173-180 (in collaborazione con A. Sartori).
- L'accordo interconfederale del 31 maggio 2013 e il decreto sulla trasparenza e l'integrità nelle pubbliche amministrazioni*, «Rivista Italiana di Diritto del Lavoro», 2013; 3, parte III: 119-128 (in collaborazione con A. Sartori).
- L'accordo sulla crescita della produttività e della competitività, il secondo decreto "crescita" e la legge anticorruzione*, «Rivista Italiana di Diritto del Lavoro», 2013; 1, parte III: 3-13 (in collaborazione con A. Sartori).

- La legge di stabilità 2013 e il decreto sull'apprendimento permanente*, «Rivista Italiana di Diritto del Lavoro», 2013; 2, parte III: 47-57 (in collaborazione con A. Sartori).
- La previdenza complementare nell'ordinamento giuridico svedese*, «Rivista del Diritto della Sicurezza Sociale», 2013; 13 (1): 109-157 (in collaborazione con A. Sartori).
- La tendenza espansiva della nuova reintegrazione: riflessioni su alcune pronunce ex art. 18, comma 1, dello Statuto dei lavoratori*, «Diritto delle Relazioni Industriali», 2013; 4: 1038-1048.
- Le imprese di tendenza*, «Iustitia», 2013; 4: 309-314.
- Le misure lavoristiche del primo decreto cd. "crescita" e di quello sulla spending review e il recepimento della direttiva sui comitati aziendali europei*, «Rivista Italiana di Diritto del Lavoro», 2012 [2013]; 4, parte III: 313-320 (in collaborazione con A. Sartori).
- Recensione a M. Ferraresi, *Responsabilità sociale dell'impresa e diritto del lavoro*, CEDAM, Padova 2012, «Iustitia», 2013; 66 (2): 139-142.

D'ADDA ALESSANDRO

- Il contratto di commissione*, in *I contratti per l'impresa*, a cura di G. Gitti - M. Maugeri - M. Notari, Il Mulino, Bologna 2013: 361-384.
- Le clausole di esonero da responsabilità (commento all'art. 1229 c.c.)*, in *Commentario del codice civile diretto da E. Gabrielli, Delle Obbligazioni, tomo II*, a cura di V. Cuffaro, UTET, Torino 2013: 345-382.
- Principi europei e illecito ambientale*, Giappichelli Editore, Torino 2013: 1-279 (a cura di).
- Responsabilità per fatto degli ausiliari (commento all'art. 1228 c.c.)*, in *Commentario del codice civile diretto da E. Gabrielli, Delle Obbligazioni, tomo II*, a cura di V. Cuffaro, UTET, Torino 2013: 328-345.
- Danno ambientale e tecniche rimediali: le forme del risarcimento*, «La Nuova Giurisprudenza Civile Commentata», 2013; 7-8: 407-422.
- Il controllo legale sui patti di esonero da responsabilità tra autonomia negoziale e tutela del credito*, «Annuario del contratto», 2013; dicembre: 3-37.

FREDA DANIELA MARIA

- Il concorso di responsabilità contrattuale e aquiliana. Soluzioni empiriche e coerenza del sistema. Seconda edizione*, CEDAM, Padova 2013: 322.
- Difformità dell'immobile alienato dal progetto approvato e garanzia per oneri preesistenti*, «I Contratti», 2013; luglio: 659-662.
- Le conseguenze della caduta in comunione dei crediti ereditari*, «La Nuova Giurisprudenza Civile Commentata», 2013; 10: 953-959.

NAPOLI MARIO

- Contro la funzionalizzazione della contrattazione collettiva. Riflessioni sul pensiero di Mario Rusciano*, in AA.VV., *Il contributo di Mario Rusciano all'evoluzione teorica del diritto del lavoro. Studi in onore*, Giappichelli Editore, Torino 2013: 215-217.
- Il Diritto del lavoro oltre la crisi, in Il Diritto del lavoro al tempo della crisi. Atti del XVII Congresso nazionale di Diritto del lavoro (Pisa, 7-9 giugno 2012)*, Giuffrè Editore, Milano 2013 (Associazione Italiana di Diritto del Lavoro e della Sicurezza Sociale): 259-265.
- L'accordo interconfederale sulla contrattazione e la rappresentanza aziendale*, in *Lavoro, mercato, istituzioni. Scritti in onore di Gian Primo Cella*, a cura di L. Bordogna - R. Pedersini - G. Provasi, FrancoAngeli, Milano 2013: 539-544.
- La libertà*, Vita e Pensiero, Milano 2013: 1-110 (a cura di).
- La libertà da difendere*, in *La libertà*, a cura di M. Napoli, Vita e Pensiero, Milano 2013: VII-XI.
- La Corte costituzionale "legifera" sulla Fiom nelle aziende Fiat*, «Lavoro e diritto», 2013; 4: 521-526.

OCCHINO ANTONELLA

Misurazione e valutazione della performance nel sistema delle responsabilità, in *La terza riforma del lavoro pubblico tra aziendalismo e autoritarismo. D. Lgs. 27 ottobre 2009, n. 150, con aggiornamento alla L. 7 agosto 2012, n. 135 (Spending Review)*, a cura di M. Napoli - A. Garilli, CEDAM, Padova 2013: 202-224.

Previdenza e forme pensionistiche complementari in Francia, in *Le fonti normative e negoziali della previdenza complementare in Europa. Tomo II: La previdenza complementare in Europa*, a cura di A. Tursi, Giappichelli Editore, Torino 2013: 95-119 (in collaborazione con A. Bollani).

Il controllo della Cassazione sulle norme generali, «Massimario di Giurisprudenza del Lavoro», 2013; dicembre (suppl. Colloqui giuridici sul lavoro - n. 1): 53-55.

REGOLI DUCCIO

Gli amministratori indipendenti e i codici di autodisciplina, in AA.VV., *La governance nelle società di capitali*, Egea, Milano 2013: 127-202.

SARTORI ALESSANDRA

La previdenza complementare in Svezia nel confronto con l'esperienza italiana: un modello impossibile da esportare, in *Le fonti normative e negoziali della previdenza complementare in Europa. Tomo II: La previdenza complementare in Europa*, a cura di A. Tursi, Giappichelli Editore, Torino 2013: 259-319 (in collaborazione con M. Corti).

Servizi per l'impiego e politiche dell'occupazione in Europa. Idee e modelli per l'Italia, Maggioli Editore, Rimini 2013: 564.

Competitività ed equità: il modello svedese, «Vita e Pensiero», 2013; 5: 51-58.

I primi provvedimenti lavoristici del Governo "Letta": dal decreto del "fare" al decreto "lavoro", «Rivista Italiana di Diritto del Lavoro», 2013; 4, parte III: 173-180 (in collaborazione con M. Corti).

Il decreto "lavoro" del Governo Letta (ovvero come rilanciare l'occupazione con poche risorse, ma tanti buoni propositi), «Rivista Italiana di Diritto del Lavoro», 2013; 4, parte III: 201-243.

L'accordo interconfederale del 31 maggio 2013 e il decreto sulla trasparenza e l'integrità nelle pubbliche amministrazioni, «Rivista Italiana di Diritto del Lavoro», 2013; 3, parte III: 119-128 (in collaborazione con M. Corti).

L'accordo sulla crescita della produttività e della competitività, il secondo decreto "crescita" e la legge anticorruzione, «Rivista Italiana di Diritto del Lavoro», 2013; 1, parte III: 3-13 (in collaborazione con M. Corti).

La legge di stabilità 2013 e il decreto sull'apprendimento permanente, «Rivista Italiana di Diritto del Lavoro», 2013; 2, parte III: 47-57 (in collaborazione con M. Corti).

La previdenza complementare nell'ordinamento giuridico svedese, «Rivista del Diritto della Sicurezza Sociale», 2013; 13 (1): 109-157 (in collaborazione con M. Corti).

Le misure lavoristiche del primo decreto cd. "crescita" e di quello sulla spending review e il recepimento della direttiva sui comitati aziendali europei, «Rivista Italiana di Diritto del Lavoro», 2012 [2013]; 4, parte III: 313-320 (in collaborazione con M. Corti).

DIPARTIMENTO DI DISCIPLINE MATEMATICHE,
FINANZA MATEMATICA ED ECONOMETRIA

BAGNATO LUCA

Model-Based Classification Via Patterned Covariance Analysis, in *Statistical Models for Data Analysis*, a cura di P. Giudici - S. Ingrassia - M. Vichi, Springer, Zurigo 2013: 17-26.

- Using the Autodependogram in Model Diagnostic Checking*, in *Advances in Theoretical and Applied Statistics*, a cura di N. Torelli - F. Pesarin - A. Bar-Hen, Springer, Berlino 2013: 129-139 (in collaborazione con A. Punzo).
- Beyond the Gaussian law: the role of orthogonal polynomials, hyperbolic secant and logistic distributions in fitting with empirical evidence of financial asset returns*, «Working Paper del Dipartimento di Discipline matematiche, finanza matematica ed econometria», 2013; 10: 1-35 (in collaborazione con V. Poti - M. Zoia).
- Finite mixtures of unimodal beta and gamma densities and the k-bumps algorithm*, «Computational Statistics», 2013; 28 (4): 1571-1597 (in collaborazione con A. Punzo).
- SDD: An R package for Serial Dependence Diagrams*, «Working Paper del Dipartimento di Discipline matematiche, finanza matematica ed econometria», 2013; 5: 1-27 (in collaborazione con L. De Capitani - A. Mazza - A. Punzo).
- Testing serial independence via density-based measures of divergence*, «Methodology and Computing in Applied Probability», 2013; epub, febbraio: 1-15 (in collaborazione con L. De Capitani - A. Punzo).
- Improving the autodependogram using the Kulback-Leibler divergence*, 2013, consultabile all'indirizzo: <http://arxiv.org/abs/1306.5006> (in collaborazione con L. De Capitani - A. Punzo).

BIANCHI DE CARO MONICA PIERA

- A majorization method for localizing graph topological indices*, «Discrete Applied Mathematics», 2013; 161 (16-17): 2731-2739 (in collaborazione con A. Cornaro - A. Torriero).
- An inverse map result and some applications to sensitivity of generalized equations*, «Journal of Mathematical Analysis and Applications», 2013; 399: 279-290 (in collaborazione con G. Kassay - R. Pini).
- Bounding the Sum of Powers of Normalized Laplacian Eigenvalues of Graphs through Majorization Methods*, «MATCH: Communications in Mathematical and in Computer Chemistry», 2013; 70 (2): 707-716 (in collaborazione con A. Cornaro - J.L. Palacios - A. Torriero).
- Bounds for the Kirchhoff index via majorization techniques*, «Journal of Mathematical Chemistry», 2013; 51 (2): 569-587 (in collaborazione con A. Torriero - A. Cornaro - J.L. Palacios).
- Majorization under constraints and bounds on the second Zagreb index*, «Mathematical Inequalities and Applications», 2013; 16 (2): 329-347 (in collaborazione con A. Cornaro - A. Torriero).
- New upper and lower bounds for the additive degree-Kirchhoff index*, «Croatica Chemica Acta», 2013; 86 (4): 363-370 (in collaborazione con A. Torriero - A. Cornaro - J.L. Palacios).
- On cyclic and n-cyclic monotonicity of bifunctions*, «Journal of Global Optimization», 2013; epub, settembre (in collaborazione con M.H. Alizadeh - N. Hadjisavvas - R. Pini).
- Some results on condition numbers in convex multiobjective optimization*, «Set-Valued and Variational Analysis», 2013; 21 (1): 47-65 (in collaborazione con E. Miglierina - R. Pini - E. Molho).

CLEMENTE GIAN PAOLO

- A New Lower Bound for the Kirchhoff index using a numerical procedure based on Majorization Techniques*, «Electronic Notes in Discrete Mathematics», 2013; 41 (giugno): 383-390 (in collaborazione con A. Cornaro).
- Lower Bounds for Kirchhoff index: a Numerical Procedure*, «Working Paper del Dipartimento di Discipline matematiche, finanza matematica ed econometria», 2013; 1: 3-18 (in collaborazione con A. Cornaro).

CORNARO ALESSANDRA

- A majorization method for localizing graph topological indices*, «Discrete Applied Mathematics», 2013; 161 (16-17): 2731-2739 (in collaborazione con M. Bianchi - A. Torriero).
- A New Lower Bound for the Kirchhoff index using a numerical procedure based on Majorization*

- Techniques*, «Electronic Notes in Discrete Mathematics», 2013; 41 (giugno): 383-390 (in collaborazione con G.P. Clemente).
- Bounding the Sum of Powers of Normalized Laplacian Eigenvalues of Graphs through Majorization Methods*, «MATCH: Communications in Mathematical and in Computer Chemistry», 2013; 70 (2): 707-716 (in collaborazione con M. Bianchi - J.L. Palacios - A. Torriero).
- Bounds for the Kirchhoff index via majorization techniques*, «Journal of Mathematical Chemistry», 2013; 51 (2): 569-587 (in collaborazione con A. Torriero - M. Bianchi - J.L. Palacios).
- Lower Bounds for Kirchhoff index: a Numerical Procedure*, «Working Paper del Dipartimento di Discipline matematiche, finanza matematica ed econometria», 2013; 1: 3-18 (in collaborazione con G.P. Clemente).
- Majorization under constraints and bounds on the second Zagreb index*, «Mathematical Inequalities and Applications», 2013; 16 (2): 329-347 (in collaborazione con M. Bianchi - A. Torriero).
- New upper and lower bounds for the additive degree-Kirchhoff index*, «Croatica Chemica Acta», 2013; 86 (4): 363-370 (in collaborazione con A. Torriero - M. Bianchi - J.L. Palacios).
- New bounds of degree-based topological indices for some classes of c -cyclic graphs*, 2013, consultabile all'indirizzo: <http://arxiv.org/abs/1311.5691> (in collaborazione con M. Bianchi - J.L. Palacios - A. Torriero).

MARSEGUERRA GIOVANNI

- Introduzione - Sussidiarietà orizzontale e governance globale*, in *Institutions, society and markets: towards a new international balance?*, a cura di A. Quadrio Curzio - G. Marsoguerra, Libreria Editrice Vaticana, Città del Vaticano 2013: 11-20 (in collaborazione con A. Quadrio Curzio).
- La promozione della libertà responsabile nel processo di globalizzazione: assetti di welfare e sistemi d'impresa*, in *Processi di mondializzazione - Opportunità per i cattolici italiani*, a cura del Servizio nazionale per il progetto culturale della Cei, EDB, Bologna 2013: 301-306.
- Is collaboration with universities really beneficial for firms?*, «Working Paper del Dipartimento di Discipline matematiche, finanza matematica ed econometria», 2013; 6: 1-51 (in collaborazione con M. Zoia - M. Rigon - F. Cortelezzi).
- Technological status of the Italian companies*, «Working Paper del Dipartimento di Discipline matematiche, finanza matematica ed econometria», 2013; 4: 1-44 (in collaborazione con L. Barbieri - F. Cortelezzi - M. Zoia).
- Tra austerity e spending review: le sfide per un nuovo welfare sussidiario*, «Non Profit», 2013; XIX (aprile/settembre): 9-19.

MESSINEO GRAZIA CATERINA

- Il progetto M.In.E.R.Va.*, in *Atti del Convegno «27ª DIDAMATICA 2013. Tecnologie e Metodi per la Didattica del Futuro» (Pisa, 7-9 maggio 2013)*, a cura di G. Buttazzo, AICA, Milano 2013: 689-698 (in collaborazione con S.F. Vassallo).
- Il pacchetto Minerva*, «ArsTeXnica», 2013; 16: 58-67 (in collaborazione con S.F. Vassallo).
- Il Progetto M.In.E.R.Va.*, «Nuova Secondaria», 2013; XXX (maggio): 93-95 (in collaborazione con S.F. Vassallo).
- Il Progetto M.In.E.R.Va. per il recupero e la valutazione*, «Bricks», 2013; luglio (in collaborazione con S.F. Vassallo).
- The esami package for examinations*, «TUGboat», 2013; 34 (1): 40-46 (in collaborazione con S.F. Vassallo).

MIGLIERINA ENRICO

- Some results on condition numbers in convex multiobjective optimization*, «Set-Valued and Variational Analysis», 2013; 21 (1): 47-65 (in collaborazione con M. Bianchi - R. Pini - E. Molho).

TORRIERO ANNA

- Formal and informal networks in organizations*, in *Advanced Dynamic Modeling of Economic and Social Systems*, a cura di A.N. Proto - M. Squillante - J. Kacprzyk, Springer Verlag, Heidelberg 2013: 61-77 (in collaborazione con S. Stefani).
- A majorization method for localizing graph topological indices*, «Discrete Applied Mathematics», 2013; 161 (16-17): 2731-2739 (in collaborazione con M. Bianchi - A. Cornaro).
- Bounding the Sum of Powers of Normalized Laplacian Eigenvalues of Graphs through Majorization Methods*, «MATCH: Communications in Mathematical and in Computer Chemistry», 2013; 70 (2): 707-716 (in collaborazione con M. Bianchi - A. Cornaro - J.L. Palacios).
- Bounds for the Kirchhoff index via majorization techniques*, «Journal of Mathematical Chemistry», 2013; 51 (2): 569-587 (in collaborazione con M. Bianchi - A. Cornaro - J.L. Palacios).
- Informal ties in organizations: a case study*, «Quality & Quantity», 2013; epub, maggio (in collaborazione con M. D'Errico - S. Stefani).
- Majorization under constraints and bounds on the second Zagreb index*, «Mathematical Inequalities and Applications», 2013; 16 (2): 329-347 (in collaborazione con M. Bianchi - A. Cornaro).
- New upper and lower bounds for the additive degree-Kirchhoff index*, «Croatica Chemica Acta», 2013; 86 (4): 363-370 (in collaborazione con M. Bianchi - A. Cornaro - J.L. Palacios).

VASSALLO SALVATORE FLAVIO

- Il progetto M.In.E.R.Va.*, in *Atti del Convegno «27ª DIDAMATICA 2013. Tecnologie e Metodi per la Didattica del Futuro» (Pisa, 7-9 maggio 2013)*, a cura di G. Buttazzo, AICA, Milano 2013: 689-698 (in collaborazione con G.C. Messineo).
- Buffon type problems in Archimedean tilings I*, «Universal Journal of Mathematics and Mathematical Sciences», 2013; 4 (2): 201-219.
- Il pacchetto Minerva*, «ArsTeXnica», 2013; 16: 58-67 (in collaborazione con G.C. Messineo).
- Il Progetto M.In.E.R.Va.*, «Nuova Secondaria», 2013; XXX (maggio): 93-95 (in collaborazione con G.C. Messineo).
- Il Progetto M.In.E.R.Va. per il recupero e la valutazione*, «Bricks», 2013; luglio (in collaborazione con G.C. Messineo).
- The esami package for examinations*, «TUGboat», 2013; 34 (1): 40-46 (in collaborazione con G.C. Messineo).

ZIOIA MARIA

- Band-limited component estimation in time-limited economic series*, «Journal of Applied Statistics», 2013; 40 (9): 2009-2023 (in collaborazione con M. Faliva - L. Barbieri).
- Beyond the Gaussian law: the role of orthogonal polynomials, hyperbolic secant and logistic distributions in fitting with empirical evidence of financial asset returns*, «Working Paper del Dipartimento di Discipline matematiche, finanza matematica ed econometria», 2013; 10: 1-35 (in collaborazione con L. Bagnato - V. Poti).
- Is collaboration with universities really beneficial for firms?*, «Working Paper del Dipartimento di Discipline matematiche, finanza matematica ed econometria», 2013; 6: 1-51 (in collaborazione con G. Marseguerra - M. Rigon - F. Cortelezzi).
- Tailoring the logistic distribution to fit the empirical distribution of financial asset returns*, «Working Paper del Dipartimento di Discipline matematiche, finanza matematica ed econometria», 2013; 13: 1-37 (in collaborazione con V. Poti).
- Technological status of the Italian companies*, «Working Paper del Dipartimento di Discipline matematiche, finanza matematica ed econometria», 2013; 4: 1-44 (in collaborazione con L. Barbieri - F. Cortelezzi - G. Marseguerra).

DIPARTIMENTO DI ECONOMIA E FINANZA*

BAGLIONI ANGELO STEFANO

The Efficiency View of Corporate Boards: Theory and Evidence, «Applied Economics», 2013; 45 (4): 497-510 (in collaborazione con L.V.A. Colombo).

Within and between systemic country risk. Theory and evidence from the sovereign crisis in Europe, «Journal of Economic Dynamics and Control», 2013; 37 (8): 1581-1597 (in collaborazione con U. Cherubini).

BOITANI ANDREA

L'Europa in bilico fra Unione Monetaria e Stato Federale, in *La globalizzazione dopo la crisi*, a cura di F. Silva - G. Nardozzi, Francesco Brioschi Editore, Milano 2013: 103-139 (in collaborazione con R. Hamau).

BORDIGNON MASSIMO

Forum Idee per la crescita. Fuori dalla crisi, Corriere della Sera, Milano 2013: 67 (in collaborazione con M. D'Alberti - F. Daveri - R. De Benedetti - C. De Franceschi - L. Guiso - A. Ichino - G. Tabellini - F. Schivardi - R. Vitale - A. Gambardella - F. Giavazzi).

Decentralization, Vertical Fiscal Imbalance, and Political Selection, «Working Paper del Dipartimento di Economia e finanza», 2013; 2 (novembre): 1-49 (in collaborazione con M. Gamalerio - G. Turati).

BRENNA ELENKA

Cure primarie e medicina generale: riforma reale o annunciata?, «Colloquia», 2012 [2013]; 1: 20-23.

CAPPELLARI LORENZO

Unemployment Insurance, Wage Dynamics and Inequality Over the Life Cycle, «Economic Journal», 2013; 123 (568): 341-372 (in collaborazione con P. Bingley - N. Westergård-Nielsen).

COLOMBO LUCA VITTORIO ANGELO

Does Easy Start-Up Formation Hamper Incumbents' R&D Investment? A Theoretical and Empirical Analysis, «IZA Discussion Paper», 2013; 7302: 1-21 (in collaborazione con H. Dawid - M. Piva - M. Vivarelli).

Tax Differentiation, Lobbying, and Welfare, «Social Choice and Welfare», 2013; epub, luglio (in collaborazione con S. Brusco - U. Galmarini).

The Efficiency View of Corporate Boards: Theory and Evidence, «Applied Economics», 2013; 45 (4): 497-510 (in collaborazione con A.S. Baglioni).

COLOMBO STEFANO

Cartels in the unidirectional Hotelling model, «Economic Modelling», 2013; marzo: 690-696.

Differentiated Bertrand markets: restoring the Minimum Differentiation Principle, «Letters in Spatial and Resource Sciences», 2013; 6 (2): 103-108.

Predation in space, «Spatial Economic Analysis», 2013; 8 (1): 9-22.

* Il Dipartimento di Economia e finanza è nato dalla trasformazione, avvenuta in data 1° marzo 2013, dell'Istituto di Economia e finanza.

Product differentiation and collusion sustainability when collusion is costly, «Marketing Science», 2013; 32 (4): 669-674.

COTTINI ELENA

Mental Health and Working Conditions in European Countries, «Industrial and Labor Relations Review», 2013; 4: 958-988 (in collaborazione con C. Lucifora).

FILIPPINI LUIGI

Fee versus royalty licensing in a Cournot duopoly model with a commitment of no production, «Economics Bulletin», 2013; 3: 2122-2128 (in collaborazione con S. Colombo).

GHINETTI PAOLO CARLO

Public-Private wage gaps and skill levels: Evidence from French, British and Italian micro data, «International Journal of Manpower», 2013; 5: 429-446 (in collaborazione con C. Lucifora).

GRILLO MICHELE

Il mercato delle energie rinnovabili: aspetti economici, in *Annuario di Diritto dell'Energia*, a cura di G. Napolitano - A. Zoppini, Il Mulino, Bologna 2013: 61-77.

Competition rules and the cooperative firm, «Journal of Entrepreneurial and Organizational Diversity», 2013; 2: 36-53.

HAMAUI RONY

L'Europa in bilico fra Unione Monetaria e Stato Federale, in *La globalizzazione dopo la crisi*, a cura di F. Silva - G. Nardozzi, Francesco Brioschi Editore, Milano 2013: 103-139 (in collaborazione con A. Boitani).

LOSSANI MARCO ANGELO

From the Global Financial Crisis to Global Monetary Rules: a Wicksellian view, Rubbettino Editore, Soveria Mannelli 2013: 120 (in collaborazione con A. Florio - G. Nardozzi).

Politica monetaria, Banche Centrali e Tassi di Interesse, in *La Banca. Istituzione e Impresa*, a cura di M. Biasin - S. Cosma - M. Oriani, Isedi, Novara 2013: 95-128.

Quantitative Easing, Financial Risk, and Portfolio Diversification, in *Rethinking Valuation and Pricing Models: Lessons Learned from the Crisis and Future Challenges*, a cura di C. Wehn - C. Hoppe - G. Gregoriou, Elsevier, Oxford 2013: 545-570 (in collaborazione con G. Borello - M. Modena).

LUCIFORA CLAUDIO

Executive Remuneration and Employee Performance-Related Pay: A Transatlantic Perspective, Oxford University Press, Oxford 2013: 290 (a cura di, in collaborazione con K. Murphy - T. Boeri).

Paying for Performance: Incentive Pay Schemes and Employees' Financial Participation, in *Executive Remuneration and Employee Performance-Related Pay: A Transatlantic Perspective*, a cura di C. Lucifora - T. Boeri - K. Murphy, Oxford University Press, Oxford 2013: 121-279 (in collaborazione con A. Bryson - R. Freeman - V. Pérotin - M. Pellizzari).

Mental Health and Working Conditions in European Countries, «Industrial and Labor Relations Review», 2013; 4: 958-988 (in collaborazione con E. Cottini).

Public-Private wage gaps and skill levels: Evidence from French, British and Italian micro data, «International Journal of Manpower», 2013; 5: 429-446 (in collaborazione con P.C. Ghinetti).

The effect of comprehensive smoking bans in European workplaces, «Forum for Health Economics & Policy», 2013; 16: 1-27 (in collaborazione con F.M. Origo).

MANCUSI MARIA LUISA

Innovation, international R&D spillovers and the sectoral heterogeneity of knowledge flows, «Review of World Economics», 2013; 149 (4): 697-722 (in collaborazione con F. Malerba - F. Montobbio).

R&D and Credit Rationing in SMEs, «Working Papers - Instituto Superior de Economia e Gestão, Departamento de Economia», 2013; 12: 36 (in collaborazione con A. Vezzulli).

MONTICINI ANDREA

The effect of underreporting on LIBOR rates, «Journal of Macroeconomics», 2013; 37 (September): 345-348 (in collaborazione con D. Thornton).

PARISI DANIELA FERNANDA

Fanfani e il periodico di Scienze economiche dell'Università Cattolica, in *Amintore Fanfani - storico dell'economia e statista. Economic Historian and Statesman*, a cura di A.M. Bocci Girelli, FrancoAngeli, Milano 2013: 84-95.

OEEC, Economic Commission for Europe e Rockefeller Foundation: Prospettive europee e americane sul progetto italiano di sviluppo socio-economico, in *Pasquale Saraceno e l'Unità economica italiana*, a cura di A. Giovagnoli - A.A. Persico, Rubbettino Editore, Soveria Mannelli 2013: 227-256.

Learning Political Economy in the Chinese Popular Republic. Xu He textbook (1963-1973) and its Italian Edition (1975), «History of Economic Thought and Policy», 2013; giugno: 155-156.

DIPARTIMENTO DI ECONOMIA INTERNAZIONALE, DELLE ISTITUZIONI E DELLO SVILUPPO

BERETTA ILARIA

Green e Smart. Il modello di sviluppo ambientale della città di Brescia, in *Nuove società urbane. Trasformazioni della città tra Europa e Asia*, a cura di V. Corradi - E.M. Tacchi, FrancoAngeli, Milano 2013: 109-125.

L'equità degli impatti dei provvedimenti di road pricing, «Quaderni del Dipartimento di Economia internazionale, delle istituzioni e dello sviluppo», 2013; 1303: 1-33.

Le politiche urbane per la qualità dell'aria. Città a confronto, «Quaderni del Dipartimento di Economia internazionale, delle istituzioni e dello sviluppo», 2013; 1302: 1-56.

FORTIS MARCO

Debito e crescita. L'equazione della crisi, Il Mulino, Bologna 2013: 272 (in collaborazione con A. Quadrio Curzio).

Così la Germania ha beffato l'Europa (prima puntata), «Quaderni di Approfondimenti Statistici della Fondazione Edison», 2013; 132 (novembre): 1-4.

Così la Germania ha beffato l'Europa (seconda puntata), «Quaderni di Approfondimenti Statistici della Fondazione Edison», 2013; 133 (novembre): 1-4.

Gli equivoci sul debito che penalizzano l'Italia, «Quaderni di Approfondimenti Statistici della Fondazione Edison», 2013; 122 (gennaio): 1-10.

- Il nuovo governo deve alzare la voce a Bruxelles*, «Quaderni di Approfondimenti Statistici della Fondazione Edison», 2013; 126 (aprile): 1-4.
- Indice dell'export dei principali distretti industriali italiani: I-II trimestre e I semestre 2013*, «Quaderni di Approfondimenti Statistici della Fondazione Edison», 2013; 130 (settembre): 1-13 (in collaborazione con M. Carminati).
- L'industria aspetta un "tweet"*, «Quaderni di Approfondimenti Statistici della Fondazione Edison», 2013; 123 (marzo): 1-4.
- L'Italia batte la Germania in 1.200 prodotti*, «Quaderni di Approfondimenti Statistici della Fondazione Edison», 2013; 121 (gennaio): 1-5.
- L'Italia delle imprese sfida i limiti della competitività*, «Quaderni di Approfondimenti Statistici della Fondazione Edison», 2013; 134 (dicembre): 1-4.
- L'Italia nel club dei 100 miliardi per surplus commerciale nei manufatti*, «Quaderni di Approfondimenti Statistici della Fondazione Edison», 2013; 129 (agosto): 1-4.
- La competitività dell'Italia nel commercio internazionale secondo il Trade Performance Index UNCTAD/WTO: anno 2011*, «Quaderni di Approfondimenti Statistici della Fondazione Edison», 2013; 131 (ottobre): 1-20 (in collaborazione con M. Carminati).
- La Lombardia batte la Ue*, «Quaderni di Approfondimenti Statistici della Fondazione Edison», 2013; 128 (agosto): 1-4.
- La "tenacia" dell'export italiano. IV trimestre 2012*, «Quaderni di Approfondimenti Statistici della Fondazione Edison», 2013; 127 (aprile): 1-11 (in collaborazione con M. Carminati).
- Mobili: finché c'è export c'è speranza*, «Quaderni di Approfondimenti Statistici della Fondazione Edison», 2013; 124 (marzo): 1-5.
- Perché la Germania si sente invincibile*, «Quaderni di Approfondimenti Statistici della Fondazione Edison», 2013; 125 (aprile): 1-3.

MICELI VALERIA

- Do Sovereign Wealth Funds Herd in Equity Markets?*, «Quantitative Finance», 2013; 13 (10): 1503-1518.
- Le strategie di portafoglio dei fondi di ricchezza sovrani e la crisi globale*, «Questioni di Economia e Finanza - Occasional Papers», 2013; 156 (aprile): 1-40 (in collaborazione con A. Ciarlone).

QUADRIO CURZIO ALBERTO

- Banche Popolari e imprese per la competitività dei sistemi territoriali*, FrancoAngeli, Milano 2013: 128 (a cura di).
- Debito e crescita. L'equazione della crisi*, Il Mulino, Bologna 2013: 272 (in collaborazione con M. Fortis).
- Institutions, society and markets: towards a new international balance?*, Libreria Editrice Vaticana, Città del Vaticano 2013: 1-160 (a cura di, in collaborazione con G. Marseguerra).
- L'Italia nella Eurozona: profili di finanza pubblica*, in *Dalla crisi economica al pareggio di bilancio*, Giuffrè Editore, Milano 2013: 15-31.
- Parole di saluto*, in *Atti del Convegno «Giornate di studio in ricordo di Giorgio Oppo: Uomo, Persona e Diritto» (Roma, 6-8 maggio 2010)*, Accademia Nazionale dei Lincei, Roma 2013: 13-16.
- Prefazione*, in *Ricerca scientifica e tecnologica. L'incerta alleanza*, a cura di S. Carrà, Il Mulino, Bologna 2013: 7-8.
- Quintino Sella: uno scienziato statista italiano ed europeo*, in *Atti del Convegno «Quintino Sella scienziato e statista per l'Unità d'Italia» (Roma, 5-6 dicembre 2011)*, Accademia Nazionale dei Lincei, Roma 2013: 9-16.
- Sei episodi in una amichevole conoscenza*, in *In ricordo di Pierangelo Garegnani. Giornata in memoria di Pierangelo Garegnani (Roma, 24 febbraio 2012)*, CROMA, Roma 2013: 71-93.
- Sviluppo economico per l'«incivilimento» italiano in Europa: Istituzioni ed economia*, in *Carlo*

- Cattaneo: federalismo e sviluppo*, a cura di C. Lacaita - F. Masoni, Le Monnier, Firenze 2013: 133-140.
- Teorie e realtà nel mondo dell'economia quantitativa*, in *L'economia quantitativa diventerà una tecnologia del futuro? Incontro di studio (Milano, 16 aprile 2008)*, a cura di P.C. Nicola - A. Zanella - A. Robbiati Bianchi, Istituto Lombardo Accademia di Scienze e Lettere, Milano 2013: 13-41.
- Too much rigor is a trap for growth*, in A. Quadrio Curzio - M. Fortis, *Debito e crescita. L'equazione della crisi*, Il Mulino, Bologna 2013: 255-261 (in collaborazione con M. Fortis).
- Un economista eclettico. Distribuzione, tecnologie e sviluppo nel pensiero di Nino Andreatta*, Il Mulino, Bologna 2013: 1-360 (a cura di, in collaborazione con C. Rotondi).
- Foreword*, «Economia politica», 2013; XXX (2): 137-138.
- Incivilimento per lo sviluppo: l'Istituto Lombardo e Carlo Cattaneo*, «Nuova Rivista Storica», 2013; dicembre: 871-890 (in collaborazione con C. Rotondi).
- Mutual banks between solidarity and development*, «Quaderno Cranec - Centro di ricerche in Analisi economica e sviluppo economico internazionale», 2013; marzo: 1-108.
- Persistenza della crisi in Europa e in Italia*, «Notiziario della Banca Popolare di Sondrio», 2013; 122: 18-25.
- Un bilancio comunitario sempre più difficile*, «Il Mulino», 2013; 3: 469-478.

ROTONDI CLAUDIA

- Investimenti e sviluppo economico: teorie, fatti, politiche. Sul contributo di Nino Andreatta*, in *Un economista eclettico. Distribuzione, tecnologie e sviluppo nel pensiero di Nino Andreatta*, a cura di C. Rotondi - A. Quadrio Curzio, Il Mulino, Bologna 2013: 7-103 (in collaborazione con A. Quadrio Curzio).
- Lo sviluppo del territorio come chiave del progresso civile: suggestioni da Cattaneo*, in *Carlo Cattaneo: federalismo e sviluppo*, a cura di C. Lacaita - F. Masoni, Le Monnier, Firenze 2013: 141-150.
- Incivilimento per lo sviluppo: l'Istituto Lombardo e Carlo Cattaneo*, «Nuova Rivista Storica», 2013; dicembre: 871-890 (in collaborazione con A. Quadrio Curzio).

DIPARTIMENTO DI FILOSOFIA

BONVEGNA GIUSEPPE

- Rosmini "naturalista"? Note sul ruolo delle scienze naturali nell'antropologia filosofica rosminiana*, «Rivista di Filosofia Neo-Scolastica», 2013; 1: 131-150.

BOTTO EVANDRO

- Introduzione*, in *La libertà*, a cura di M. Napoli, Vita e Pensiero, Milano 2013: 5-6.

COLOMBETTI ELENA

- La dipendenza condivisa*, «Medic», 2013; 21: 24-29.
- Lenguaje y metalenguaje en bioética*, «Cuadernos de Bioética», 2013; XXIV (81): 189-200.
- Relación y des-somatización. Para un acercamiento racional al tema de la generación extracorpórea*, «Medicina y ética: Revista internacional de bioética, deontología y ética médica», 2013; 24 (gennaio): 85-104.

CORVI ROBERTA

- Né roccia né palude*, in *Strutture di mondo. Il pensiero sistemico come specchio di una realtà complessa. Volume II*, a cura di L. Urbani Ulivi, Il Mulino, Bologna 2013: 227-260.

Recensione a *N. Vassallo, Conversazioni, Mimesis, Milano-Udine 2012*, «451», 2013; marzo: 36-39.

DE FLORIO CIRO

La forma della verità. Logica e filosofia nell'opera di Alfred Tarski, Mimesis, Milano-Udine 2013: 219.

Sulla fondazione delle leggi logiche, in *Prova e giustificazione*, a cura di A. Di Giorgio - D. Chiffi, Giappichelli Editore, Torino 2013: 125-162.

A modal account of essence, «Rivista di Filosofia Neo-Scolastica», 2013; 2: 189-197 (in collaborazione con A. Frigerio).

God, Evil, and Alvin Plantinga. On the Free-Will Defense, «European Journal for Philosophy of Religion», 2013; 5 (3): 75-94 (in collaborazione con A. Frigerio).

Higher Order Languages and Logical Truth, «La Nuova Critica», 2012 [2013]; I/II: 71-88.

DIODATO ROBERTO

Inoggettività, insoggettività, virtualità, in *Leggere il presente*, a cura di E. De Conciliis - A. Meccariello, Asterios, Trieste 2013: 17-41.

Aura, vita, morte, «Rivista di Estetica», 2013; 52: 53-67.

FRIGERIO ALDO

A modal account of essence, «Rivista di Filosofia Neo-Scolastica», 2013; 2: 189-197 (in collaborazione con C. De Florio).

Recensione a *F. Orilia, Filosofia del tempo. Il dibattito contemporaneo*, Carocci, Roma 2012, «Rivista di Filosofia Neo-Scolastica», 2013; 1: 180-183.

GALVAN SERGIO

Il problema della verità delle proposizioni godeliane, in *Prova e giustificazione*, a cura di A. Di Giorgio - D. Chiffi, Giappichelli Editore, Torino 2013: 91-123.

GEROLIN ALESSANDRA

Eric Voegelin on Race Theories: A Critique on the "Superstition" of Science, «Radical Orthodoxy: Theology, Philosophy, Politics», 2013; 1 (3): 454-468.

GHISALBERTI ALESSANDRO

Alle origini del primo Giubileo: fonti bibliche, storiche e teologiche, in *Atti del Convegno «Significato e funzione della cattedrale, del giubileo e della ripresa della Patristica dal Medioevo al Rinascimento» (Chianciano Terme-Pienza, 18-21 luglio 2011)*, a cura di L. Secchi Tarugi, Franco Cesati, Firenze 2013: 51-60.

Aristotele in Occidente. Il cambio del paradigma, in *Religiosità e civiltà. Conoscenze, confronti, influssi reciproci tra le religioni (secoli X-XIV)*, a cura di G. Andenna, Vita e Pensiero, Milano 2013: 119-131.

Kultur-Modelle des Humanismus in Dante Alighieri, in *Kultur und Menschenbildung. Beiträge zur aktuellen Diskussion aus philosophischer, kulturpolitischer und pädagogischer Sicht. Festschrift für Horst Seidl zum 75. Lebensjahr*, a cura di E. Vimercati - W. Vossenkuhl, Georg Olms Verlag, Hildesheim, Zuerich, New York 2013: 35-48.

Mondializzazione e universalismo cristiano, in AA.VV., *Processi di mondializzazione, opportunità per i cattolici italiani*, Edizioni Dehoniane, Bologna 2013: 65-70.

Prefazione, in A. Cartia, *Tempo, Memoria, Infinito. I temi del tragico nell'opera di Carmelo Ottaviano*, Prometheus, Milano 2013: 9-12.

Il dibattito sulla schiavitù naturale in Bartolomé de Las Casas, «Studi umanistici piceni», 2013; XXXIII: 181-194.

Ildegarda di Bingen, visioni di speranza, «Vita e Pensiero», 2013; 2: 91-97.

GIORDANI ALESSANDRO

A Logic of Justification and Truthmaking, «The Review of Symbolic Logic», 2013; 6 (2): 323-342.

GOMARASCA PAOLO

Capitalismo perverso e crisi del desiderio: Magatti con Deleuze, «Etica & Politica», 2013; 1: 334-348.

Job's Dilemma: Fiat justitia, ruat caelum, «European Journal for Philosophy of Religion», 2013; 5 (3): 165-185.

La cittadinanza tra comunitarismo e cosmopolitismo, «Studi Emigrazione», 2013; 189: 52-64.

The Arab Moment of Truth that concerns Us All, «Oasis», 2013; 16: 44-50.

LENOCI MICHELE

Prefazione, in *Strutture di mondo. Il pensiero sistemico come specchio di una realtà complessa. Volume II*, a cura di L. Urbani Ulivi, Il Mulino, Bologna 2013: 7-11.

Saluto del Preside della Facoltà di Scienze della formazione, in *Religione e fede nell'età post-secolare*, a cura di G. Colombo, Vita e Pensiero, Milano 2013: XIII-XVII.

MARASSI MASSIMO

Bildung und Lebenssinn im Humanismus von Leon Battista Alberti, in *Kultur und Menschenbildung. Beiträge zur aktuellen Diskussion aus philosophischer, kulturpolitischer und pädagogischer Sicht. Festschrift für Horst Seidl zum 75. Lebensjahr*, a cura di E. Vimercati - W. Vossenkuhl, Georg Olms Verlag, Hildesheim, Zuerich, New York 2013: 49-64.

Epoche in transito: destino e provvidenza, in *L'ellenismo come categoria storica e come categoria ideale*, a cura di G. Zecchini, Vita e Pensiero, Milano 2013: 183-202.

Fede e filosofia: esigenze e responsabilità, in *Religione e fede nell'età post-secolare*, a cura di G. Colombo, Vita e Pensiero, Milano 2013: 119-129.

Un senso della mondializzazione, in AA.VV., *Processi di mondializzazione, opportunità per i cattolici italiani*, Edizioni Dehoniane, Bologna 2013: 77-81.

Una sillaba non si divide. A proposito della sillaba "Schmerz", in L. Darsié, *Il grido e il silenzio. Un in-contro fra Celan e Heidegger*, Mimesis, Milano-Udine 2013: 13-20.

Amico della sapienza, amico del mondo, «Vita e Pensiero», 2013; 4: 101-106.

PASSAROTTI MARCO CARLO

Clustering the Corpus of Seneca. A Lexical-Based Approach, in *Advances in Latent Variables*, a cura di E. Brentari - M. Carpita, Vita e Pensiero, Milano 2013: 1-6 (in collaborazione con G. Cantaluppi).

Clustering the Four Gospels in the Greek, Latin, Gothic and Old Church Slavonic Translations, in *Cladag 2013. 9th Scientific Meeting of the Classification and Data Analysis Group of the Italian Statistical Society. Book of Abstracts (Modena, 18-20 settembre 2013)*, a cura di T. Minerva - I. Morlini - F. Palumbo, Cleup, Padova 2013: 81-84 (in collaborazione con G. Cantaluppi).

Non-projectivity in the Ancient Greek Dependency Treebank, in *DepLing 2013. Proceedings of the Second International Conference on Dependency Linguistics (Praga, 27-30 agosto 2013)*, a cura di E. Hajičová - K. Gerdes - L. Wanner, Matfyzpress, Praga 2013: 177-186 (in collaborazione con F. Mambrini).

One Hundred Years Ago. In Memory of Father Roberto Busa SJ, in *Proceedings of the Third*

- Workshop on Annotation of Corpora for Research in the Humanities (ACRH-3)*, a cura di F. Mambrini - M.C. Passarotti - C. Sporleder, Bulgarian Academy of Sciences, Sofia 2013: 15-24.
- Preface*, in *Proceedings of the Third Workshop on Annotation of Corpora for Research in the Humanities (ACRH-3)*, a cura di F. Mambrini - M.C. Passarotti - C. Sporleder, Bulgarian Academy of Sciences, Sofia 2013: 1-3 (in collaborazione con F. Mambrini - C. Sporleder).
- Proceedings of the Third Workshop on Annotation of Corpora for Research in the Humanities (ACRH-3)*, Bulgarian Academy of Sciences, Sofia 2013: 1-96 (a cura di, in collaborazione con F. Mambrini - C. Sporleder).

PESSINA ADRIANO

- "Etsi ethos non daretur"*. *Filosofia politica e verità etica*, «Notizie di Politeia», 2013; XXIX (110): 65-69.
- Moral Philosophy in Bioethics. Etsi ethos non daretur?*, «Cuadernos de Bioética», 2013; XXIV (2): 169-178.

RADICE ROBERTO

- Alle origini del concetto di crisi. Aspetti filosofici*, in P. Cesaretti - T. Bianchi - G. Dragoni - I. Fosi - M. Marubbi - N. Pagnoncelli - M. Porzio - R. Radice, *Idee, numeri, racconti*, Bolis Edizioni, Azzano San Paolo 2013: 42-55.

RAYNAUD SAVINA

- Mathesius e il Circolo Linguistico di Praga. La ragion d'essere di una traduzione, 102 anni dopo*, «Linguistica e Filologia», 2013; 33 (novembre): 127-135.

RIVA FRANCO

- Filosofia del Viaggio*, Castelvechi, Roma 2013: 190.
- Indice analitico*, in *Leggere la città. Quattro testi di Paul Ricoeur*, a cura di F. Riva, Castelvechi, Roma 2013: 139-144 (in collaborazione con D. Gianola).
- L'angoscia dell'abitare. Ricoeur, Lyotard e la città postmoderna*, in *Leggere la città. Quattro testi di Paul Ricoeur*, a cura di F. Riva, Castelvechi, Roma 2013: 7-72.
- La democrazia che verrà*, Edizioni Lavoro, Roma 2013: 132.
- Leggere la città. Quattro testi di Paul Ricoeur*, Castelvechi, Roma 2013: 146 (a cura di).
- Essere-tra. Kierkegaard e il luogo dell'esistenza*, «Rivista di Filosofia Neo-Scolastica», 2013; 3-4: 791-804.
- Une liberté fragile. La polémique entre Gabriel Marcel et Jean Paul Sartre*, «Présence de Gabriel Marcel», 2013; 21: 87-124.

SACCHI DARIO MARCO

- Il realismo nella filosofia italiana degli ultimi due decenni*, in *Perché essere realisti. Una sfida filosofica*, a cura di A. Lavazza - V. Possenti, Mimesis, Milano-Udine 2013: 91-114.
- Lineamenti tardomoderni di storia della filosofia contemporanea*, If Press, Morolo 2013: 238 (a cura di, in collaborazione con I. Pozzoni).
- Prefazione. Intorno alla nozione di tardomoderno*, in *Lineamenti tardomoderni di storia della filosofia contemporanea*, a cura di D.M. Sacchi - I. Pozzoni, If Press, Morolo 2013: 5-10.
- Realismo, senso comune, metafisica*, in *L'istanza critica fra senso comune e scienza*, a cura di A. Livi, Leonardo da Vinci, Roma 2013: 61-69.

ULIVI URBANI LUCIA

Introduzione, in *Strutture di mondo. Il pensiero sistemico come specchio di una realtà complessa. Volume II*, a cura di L. Urbani Ulivi, Il Mulino, Bologna 2013: 13-34.

Strutture di mondo. Il pensiero sistemico come specchio di una realtà complessa. Volume II, Il Mulino, Bologna 2013: 5-353 (a cura di).

DIPARTIMENTO DI ITALIANISTICA E COMPARATISTICA

BORONI CARLA

Figure e Percorsi della Poesia Italiana del Novecento, Vannini Editrice, Gussago 2013: 204.

Introduzione, in M. La Russa - C. Romanini, *Anomalia della fiaba inglese*, Vannini Editrice, Gussago 2013: 3-6.

Sfogliami! Dizionario delle emozioni, La Compagnia della Stampa Massetti Rodella Editori, Roccafranca 2013: 141.

ELLI ENRICO

Le patrie dell'anima. Studi di letteratura italiana tra Otto e Novecento, EDUCatt, Milano 2013: 492.

Rivisitazioni post-conciliari, in *Atti del Convegno «Apocrifi moderni. Riscritture dei Vangeli nel Novecento e oltre» (Brescia-Milano, 8-9 maggio 2012)*, a cura di G. Langella, Giuliano Ladolfi Editore, Borgomanero 2013: 68-83.

FRARE PIERANTONIO

“Dell'indipendenza dell'Italia” di Alessandro Manzoni: tra ricostruzione storica e profezia politica, in *Raccolta di scritti per Andrea Gareffi*, a cura di R. Caputo - N. Longo, Edizioni Nuova Cultura, Roma 2013: 353-364.

Le guide nella “Commedia”. *Un modello ermeneutico*, in *I classici della letteratura italiana. Dante*, a cura di G. Balbis - V. Boggione, Edizioni del Delfino Moro, Albenga 2013: 29-43.

LANDONI ELENA

Il “parlar materno”. Lingua e cultura, in *Conoscenza e compimento di sé*, a cura di E. Rigotti - C. Wolfsgruber, Fondazione per la Sussidiarietà, Milano 2013: 224-230.

Purgatorio XXXII, 103-160: profezia come arte, «Rivista di Letteratura Italiana», 2013; 31 (1): 9-25.

PACCAGNINI ERMANNO

Carducci e gli Scapigliati, in *Giosuè Carducci. Un Centenario*, a cura di L. Bolzoni, Edizioni della Normale, Pisa 2013: 99-137.

Edizione critica di *Gabriele D'Annunzio. In Toscana. Appunti*, Edizioni Otto/Novecento, Milano 2013: 168 (a cura di).

Introduzione, in F. Compagna, *I terroni in città*, Hacca, Matelica 2013: 11-24.

Presentazione, in *Natale in Piazza Duomo*, a cura di E. Paccagnini, Interlinea, Novara 2013: 5-9.

Soggetti evangelici per la letteratura di genere, in *Atti del Convegno «Apocrifi moderni. Riscritture dei Vangeli nel Novecento e oltre» (Brescia-Milano, 8-9 maggio 2012)*, a cura di G. Langella, Giuliano Ladolfi Editore, Borgomanero 2013: 212-239.

Storia di un'educazione morale, in V. Pratolini, *La costanza della ragione*, Rizzoli, Milano 2013: V-XV.

Anniversari, classici e scritture dell'effimero, «Nuova Antologia», 2013; 2268: 153-169.

- Ben oltre Dan Brown. Quando la Parola è adulterata*, «Vita e Pensiero», 2013; 2: 118-124.
Di alcune scritture femminili di ieri e di oggi, «Nuova Antologia», 2013; 2267: 156-171.
Il quotidiano “buon combattimento” di Claudio Magris, «Il Giannone», 2013; gennaio: 423-437.
L'ieri, l'oggi e il domani del libro, «Nuova Antologia», 2013; 2266: 123-137.
Letterati e pittori tra romanzi biografici e thriller, «Nuova Antologia», 2013; 2265: 120-136.

VILLA ANGELA IDA

- Dalla “vecchierella” di Orazio (“Odi”, III, 15), che dovrebbe starsene a casa a filare la lana anziché andare ai conviti inghirlandata di rose e fare la baccante Tiade, a quella del “Sabato del villaggio” di Leopardi*, «Otto/Novecento», 2013; 2: 123-137.

ZAMA RITA

- Pensare con le parole. Saggio su Alessandro Manzoni poeta e filosofo*, Centro Nazionale Studi Manzoniani, Milano 2013: 252.
L'amicizia tra Manzoni e Rosmini, «Communio», 2013; 237: 62-70.
Manzoni e Rosmini nel Risorgimento: “L'unità nella varietà è la definizione della bellezza”, «Italianistica», 2012 [2013]; 3: 81-92.

ZOLLINO ANTONIO

- Per un nuovo omaggio a Silvio Guarnieri*, in D. Condrea Derer, *Silvio Guarnieri. Universitario in Romania e in Italia*, Aracne, Roma 2013: 7-10.
Su un “Processo a D'Annunzio” del 1963 e altri abbagli antidannunziani, in *Studi in onore di Giuseppe Papponetti*, a cura di L. Curreri - G. Traina, Nerosubianco, Cuneo 2013: 209-226.
D'Annunzio fra Nietzsche e Leopardi. Evocazioni testuali e pause del tempo in Meriggio e L'infinito, «Nuova Rivista di Letteratura Italiana», 2013; 16 (1-2): 109-128.
Ricordi dal “mondo meraviglioso”. *Per una rilettura dell'Ernesto di Saba*, «Nuovi Argomenti», 2013; 6-6.
Severino Ferrari “poeta dei Bordatini”. *Note per una rilettura*, «Otto/Novecento», 2013; 40 (2): 43-71.
“Una sincerità come la fame”. *Continuità e discontinuità dannunziane negli “Egoisti” di Tozzi*, «Testo», 2013; XXXIV (gennaio-giugno): 59-73.

DIPARTIMENTO DI PEDAGOGIA

AGLIERI MICHELE

- Alexander Sutherland Neill quarant'anni dopo: la relazione educativa tra ambiguità e messaggio*, «Rivista Formazione, Lavoro, Persona», 2013; III (7): 70-83.

ALFIERI PAOLO

- Voce Allievi Serafino*, in *Dizionario Biografico dell'Educazione 1800-2000. Volume I (A-K)*, Editrice Bibliografica, Milano 2013: 32-33.
Voce Bongiorno Emilio, in *Dizionario Biografico dell'Educazione 1800-2000. Volume I (A-K)*, Editrice Bibliografica, Milano 2013: 191-192.
Voce Carrara Camillo, in *Dizionario Biografico dell'Educazione 1800-2000. Volume I (A-K)*, Editrice Bibliografica, Milano 2013: 284-285.
Voce Casciola Brizio, in *Dizionario Biografico dell'Educazione 1800-2000. Volume I (A-K)*, Editrice Bibliografica, Milano 2013: 292-293.

- Voce *Cottinelli Antonio*, in *Dizionario Biografico dell'Educazione 1800-2000. Volume I (A-K)*, Editrice Bibliografica, Milano 2013: 403-404.
- Voce *Figino Giuseppe*, in *Dizionario Biografico dell'Educazione 1800-2000. Volume I (A-K)*, Editrice Bibliografica, Milano 2013: 550.
- Voce *Mazzolari Primo*, in *Dizionario Biografico dell'Educazione 1800-2000. Volume II (L-Z)*, Editrice Bibliografica, Milano 2013: 150-151.
- Voce *Merisi Antonio*, in *Dizionario Biografico dell'Educazione 1800-2000. Volume II (L-Z)*, Editrice Bibliografica, Milano 2013: 159-160.
- Voce *Montalbetti Enrico*, in *Dizionario Biografico dell'Educazione 1800-2000. Volume II (L-Z)*, Editrice Bibliografica, Milano 2013: 192-193.
- Voce *Pavanelli Lorenzo*, in *Dizionario Biografico dell'Educazione 1800-2000. Volume II (L-Z)*, Editrice Bibliografica, Milano 2013: 302-303.
- Voce *Pertusati Francesco*, in *Dizionario Biografico dell'Educazione 1800-2000. Volume II (L-Z)*, Editrice Bibliografica, Milano 2013: 320-321.
- Voce *Redolfi Fortunato*, in *Dizionario Biografico dell'Educazione 1800-2000. Volume II (L-Z)*, Editrice Bibliografica, Milano 2013: 400-401.
- Voce *Riva Silvio*, in *Dizionario Biografico dell'Educazione 1800-2000. Volume II (L-Z)*, Editrice Bibliografica, Milano 2013: 416-417.
- Voce *Spreafico Giuseppe*, in *Dizionario Biografico dell'Educazione 1800-2000. Volume II (L-Z)*, Editrice Bibliografica, Milano 2013: 539-540.
- Voce *Vigna Luigi*, in *Dizionario Biografico dell'Educazione 1800-2000. Volume II (L-Z)*, Editrice Bibliografica, Milano 2013: 650-651.
- Voce *Vitali Nazaro*, in *Dizionario Biografico dell'Educazione 1800-2000. Volume II (L-Z)*, Editrice Bibliografica, Milano 2013: 659-660.
- “A qual fine vero e proprio debba rispondere la ginnastica nelle scuole”. Emilio Baumann e la manualistica ad uso dei maestri elementari all'indomani della legge De Sanctis*, «History of Education & Children's Literature», 2013; VIII (2): 195-220.

AMADINI MONICA

- Il sostegno educativo alla genitorialità: dar forma alla promessa custodita nel generare*, in *L'attesa. Un tempo per nascere genitori*, a cura di L. Cadei - D. Simeone, Unicopli, Milano 2013: 135-153.
- Scuola e famiglia insieme per educare alla cittadinanza*, in *Il bambino "cittadino". Prospettive educative per la scuola dell'infanzia*, a cura di S.S. Macchietti, Fism Roma, Roma 2013: 43-52.
- Urban transformations and mobility: educational challenges*, in *Atti della «XIX International Conference - CESCAM - Living and walking in cities. Cultures and techniques for accessibility» (Brescia, 14-15 giugno 2012)*, a cura di M. Pezzagno, EGAF Edizioni, Forlì 2013: 131-136.
- La generatività familiare: un impegno e una risorsa per la pedagogia*, «La Famiglia», 2013; 257: 132-147.

ANDREOLETTI MASSIMILIANO

- S'Impara con il videogame*, in *Media, linguaggi, creatività. Un curriculum di media education per la scuola secondaria di primo grado*, a cura di A. Parola - A. Rosa - R. Giannatelli, Erickson, Trento 2013: 211-228 (in collaborazione con A. Ragosta).
- Lasciare tracce con il gioco*, «Scuola Materna», 2013; settembre: 95.

BIRBES CRISTINA

- Alimentare la vita. EXPO 2015 una sfida educativa tra cibo, persona, benessere*, Pensa MultiMedia, Lecce 2013: 220 (a cura di).

BRUZZONE DANIELE

- Capacità. Analisi e valutazione di un fine educativo*, traduzione di W. Brezinka, *Tüchtigkeit. Analyse und Bewertung eines Erziehungszieles*, Vita e Pensiero, Milano 2013: 144 (a cura di).
- Capacità, competenze, virtù: i fini dell'educazione fra tradizione e attualità*, in *Capacità. Analisi e valutazione di un fine educativo*, traduzione di W. Brezinka, *Tüchtigkeit. Analyse und Bewertung eines Erziehungszieles*, a cura di D. Bruzzone, Vita e Pensiero, Milano 2013: 7-25.
- Formare le coscienze*, in *Essere educatori. Coraggio di una presenza*, a cura di M. De Beni, Città Nuova, Roma 2013: 47-56.
- Curare l'umano con l'umano. Le basi fenomenologiche dell'analisi esistenziale e della logoterapia*, «Ricerca di senso», 2013; 11 (2): 151-165.

CAIMI LUCIANO

- L'insegnamento della religione nel quadro della pastorale della Chiesa. Dalla fine della guerra alla revisione del Concordato (1945-1984)*, in *La religione istruita. Nella scuola e nella cultura dell'Italia contemporanea*, a cura di L. Caimi - G. Vian, Morcelliana, Brescia 2013: 215-249.
- Modelli antropologici e modelli educativi*, in *Ripensare l'educazione. LXVII Convegno Centro Studi Filosofici di Gallarate (Villa Cagnola - Gazzada, 27-29 settembre 2012)*, a cura di M. Signore, Pensa MultiMedia, Lecce 2013: 29-60.

CAIRO MARIA TERESA

- Autismo e interventi abilitativi e riabilitativi. La Terapia di Scambio e di Sviluppo (Thérapie d'Échange et de Développement/TED)*, «L'integrazione scolastica e sociale», 2013; 3: 236-253 (in collaborazione con P.S. Cucinelli).
- Bambini con disabilità intellettiva*, «Scuola Materna», 2013; maggio: 97-98 (in collaborazione con C. Martinazzoli).
- Didattica per alunni ad alto potenziale cognitivo*, «Ricerche di Psicologia», 2013; 2: 225-238.
- Interventi educativi e riabilitativi assistiti con gli animali (IAA)*, «A&R: Abilitazione e Riabilitazione», 2013; XXII (2): 7-22.
- L'integrazione scolastica. Sindrome autistica e di Asperger*, «Scuola Materna», 2013; settembre: 101-102 (in collaborazione con C. Martinazzoli).

CASOLO FRANCESCO

- Influence of psychological factors on football injuries*, Abstract of «18th Annual Congress of the European College of Sport Science» (Barcelona, 26-29 giugno 2013), a cura di N. Balagué - C. Torrents - A. Vilanova - J. Cadefau - R. Tarragó - E. Tsolakidis, ECSS, Barcellona 2013: 881 (in collaborazione con P. Vago - A. Senesi - G. Frattini - M. Gatti).
- Personality profile and tendinopathies in soccer players*, Abstract of «XXII International Conference on Sports Rehabilitation and Traumatology» (London, 20-21 aprile 2013), a cura di G.S. Roi - S. Della Villa, Calzetti&Mariucci Editori, Perugia 2013: 102 (in collaborazione con P. Vago - M. Gatti).
- Tracing the personological profile of injury-prone soccer player*, Abstract of «18th Annual Congress of the European College of Sport Science» (Barcelona, 26-29 giugno 2013), a cura di N. Balagué - C. Torrents - A. Vilanova - J. Cadefau - R. Tarragó - E. Tsolakidis, ECSS, Barcellona 2013: 882 (in collaborazione con P. Vago - F. Cereda - L. Colombo - M. Gatti).
- Anxiety and injuries in soccer players*, Abstract of Congresso «ECOSEP European College of Sport and Exercise Physicians» (Frankfurt, 25-27 aprile 2013), «British Journal of Sports Medicine», 2013; luglio: 47 (in collaborazione con P. Vago - N. Lovecchio - L. Colombo - M. Gatti).
- Destructorso o mancino?*, «Sport & Medicina», 2013; 30 (3): 55-59 (in collaborazione con P. Vago - N. Lovecchio - E. Pasqualotto - M. Merati).
- Exploring the positive involvement of primary motor cortex in observing motor sequences with music:*

a pilot study with tDCS, «Sport Sciences for Health», 2013; 9 (3): 89-96 (in collaborazione con B. Colombo - C. Di Nuzzo - S. Missaglia - A. Mordente - A. Antonietti - D. Tavian).

CEREDA FERDINANDO

Fitness: un approccio scientifico, Commento scientifico di V. Heyward, *Advanced Fitness Assessment and Exercise Prescription, 6th Edition*, Edizioni Sporting Club Leonardo da Vinci, Milano 2013: 518.

Teoria, tecnica e didattica del Fitness, Vita e Pensiero, Milano 2013: 300.

Physiological and quality of life characteristics of pre sarcopenic and sarcopenic older individuals, Abstract of «SISMES - V National Congress - Research and Education applied to Exercise and Sports Sciences» (Pavia, 27-29 settembre 2013), «Sports Sciences for Health», 2013; 9 (suppl. 1): 1-94 (in collaborazione con P. Vago - F. Casolo - M. Gatti - L. Colombo - M. Narici).

CHIERICHETTI VALENTINA

I ginnasi e i licei di Milano nell'età della Restaurazione. Professori, studenti, discipline (1814-1851), Pensa MultiMedia, Lecce-Brescia 2013: 357.

Voce *Ambrosoli Francesco*, in *Dizionario Biografico dell'Educazione 1800-2000. Volume I (A-K)*, Editrice Bibliografica, Milano 2013: 42-43.

Voce *Arrivabene Giovanni*, in *Dizionario Biografico dell'Educazione 1800-2000. Volume I (A-K)*, Editrice Bibliografica, Milano 2013: 68-69.

Voce *Clerici Angela*, in *Dizionario Biografico dell'Educazione 1800-2000. Volume I (A-K)*, Editrice Bibliografica, Milano 2013: 360.

Voce *Fontana Antonio*, in *Dizionario Biografico dell'Educazione 1800-2000. Volume I (A-K)*, Editrice Bibliografica, Milano 2013: 564.

Voce *Gherardini Giovanni*, in *Dizionario Biografico dell'Educazione 1800-2000. Volume I (A-K)*, Editrice Bibliografica, Milano 2013: 639.

Voce *Gugelloni Teresa*, in *Dizionario Biografico dell'Educazione 1800-2000. Volume I (A-K)*, Editrice Bibliografica, Milano 2013: 699.

Voce *Londonio Carlo Giuseppe*, in *Dizionario Biografico dell'Educazione 1800-2000. Volume II (L-Z)*, Editrice Bibliografica, Milano 2013: 48.

Voce *Majocchi Giovanni Alessandro*, in *Dizionario Biografico dell'Educazione 1800-2000. Volume II (L-Z)*, Editrice Bibliografica, Milano 2013: 74.

Voce *Pertusati Teodoro*, in *Dizionario Biografico dell'Educazione 1800-2000. Volume II (L-Z)*, Editrice Bibliografica, Milano 2013: 321.

Voce *Picci Giuseppe*, in *Dizionario Biografico dell'Educazione 1800-2000. Volume II (L-Z)*, Editrice Bibliografica, Milano 2013: 333.

Voce *Poli Baldassarre*, in *Dizionario Biografico dell'Educazione 1800-2000. Volume II (L-Z)*, Editrice Bibliografica, Milano 2013: 361-362.

Voce *Racagni Giuseppe Maria*, in *Dizionario Biografico dell'Educazione 1800-2000. Volume II (L-Z)*, Editrice Bibliografica, Milano 2013: 383.

Voce *Ravizza Carlo*, in *Dizionario Biografico dell'Educazione 1800-2000. Volume II (L-Z)*, Editrice Bibliografica, Milano 2013: 396-397.

Voce *Rossari Luigi*, in *Dizionario Biografico dell'Educazione 1800-2000. Volume II (L-Z)*, Editrice Bibliografica, Milano 2013: 431-432.

CLARIS SONIA

Album di Tirocinio. Tracce di lavoro didattico per competenze nella scuola dell'infanzia e primaria, EDUCatt, Milano 2013: 3-192 (a cura di).

Filosofia e pedagogia del dialogo, Armando Editore, Roma 2013: 143.

Le competenze professionali del maestro, in *Album di Tirocinio. Tracce di lavoro didattico per competenze nella scuola dell'infanzia e primaria*, a cura di S. Claris, EDUCatt, Milano 2013: 9-15.

L'osservazione, «Scuola Materna», 2013; maggio: 51-52.

Le parole del progettare. Le rubriche valutative, «Scuola Materna», 2013; aprile: 53-54.

Valutare per apprendere, «Scuola Materna», 2013; giugno: 51-52.

D'ALONZO LUIGI

A scuola di identità. Come la scuola può aiutare l'alunno nello sviluppo dell'identità personale e sociale, in *Identità, soggettività e disabilità*, a cura di A. Mura - A.L. Zurru, FrancoAngeli, Milano 2013: 75-84 (in collaborazione con I. Folci).

Disabilità, in *Dizionario di Didattica. Concetti e dimensioni operative*, a cura di G. Bertagna - P. Triani, La Scuola, Brescia 2013: 145-157.

Integrazione e preparazione alla vita, in *Atti del Convegno «Pedagogia, recupero e integrazione tra teorie e prassi» (Catania, 13 febbraio 2013)*, a cura di P. Mulè, Armando Editore, Roma 2013: 45-58 (in collaborazione con S. Maggiolini).

L'integrazione della persona con disabilità a scuola tra problemi e prospettive, in *Atti del Convegno «Università e persone con disabilità» (Milano, 23 marzo 2012)*, a cura di M. D'Amico - G. Arconzo, FrancoAngeli, Milano 2013: 33-44.

La realtà delle scuole speciali in Lombardia. Esiti di una ricerca, «Civitas educationis», 2013; 1 (2): 119-135 (in collaborazione con S. Maggiolini).

DE NATALE MARIA LUISA

Bisogni educativi e risorse nel ciclo di vita delle famiglie, Ed Insieme, Terlizzi 2013: 294 (in collaborazione con A. Gargiulo Labriola - L. Musaio Somma - L. Selmo - C. Simonetti).

Conclusioni e prospettive per il futuro, in M.L. De Natale - A. Gargiulo Labriola - L. Musaio Somma - L. Selmo - C. Simonetti, *Bisogni educativi e risorse nel ciclo di vita delle famiglie*, Ed Insieme, Terlizzi 2013: 281-293.

Educare ad essere cittadini europei, in S. Spennati, *L'Unione europea e la formazione*, Ed Insieme, Terlizzi 2013: 7-22.

Informal learning in families: the influence of telenovelas in Brazil, in M.L. De Natale - J. Ribeiro Macacari, *Education research innovation*, IATED, Siviglia 2013: 6760-6776 (in collaborazione con J. Ribeiro Macacari).

La famiglia: inesauribile laboratorio educativo, in M.L. De Natale - A. Gargiulo Labriola - L. Musaio Somma - L. Selmo - C. Simonetti, *Bisogni educativi e risorse nel ciclo di vita delle famiglie*, Ed Insieme, Terlizzi 2013: 13-38.

La formazione alla consulenza familiare. Progetti operativi, Ed Insieme, Terlizzi 2013: 229.

La messa alla prova: criteri interpretativi della devianza minorile, in M.L. De Natale - C. Cascone, *Minori devianti a Milano*, Ed Insieme, Terlizzi 2013: 127-163.

La ricerca a Verona, in M.L. De Natale - A. Gargiulo Labriola - L. Musaio Somma - L. Selmo - C. Simonetti, *Bisogni educativi e risorse nel ciclo di vita delle famiglie*, Ed Insieme, Terlizzi 2013: 39-99.

Minori devianti a Milano, Ed Insieme, Terlizzi 2013: 456 (in collaborazione con C. Cascone).

Prospettive e proposte, in M.L. De Natale - C. Cascone, *Minori devianti a Milano*, Ed Insieme, Terlizzi 2013: 321-386.

Responsabilità educative nell'etica dello sport, in C. Simonetti, *Educare la persona al movimento: dalle attività motorie alla pedagogia della corporeità e dello sport*, Ed Insieme, Terlizzi 2013: 9-23.

FAVA SABRINA MARIA

Voce Anguissola Giana, in *Dizionario Biografico dell'Educazione 1800-2000. Volume I (A-K)*, Editrice Bibliografica, Milano 2013: 51-52.

Voce Bersani Maria, in *Dizionario Biografico dell'Educazione 1800-2000. Volume I (A-K)*, Editrice Bibliografica, Milano 2013: 144-145.

- Voce *Cagli Della Pergola Ada*, in *Dizionario Biografico dell'Educazione 1800-2000. Volume I (A-K)*, Editrice Bibliografica, Milano 2013: 474-475.
- Voce *Calfus Antonelli Lucilla*, in *Dizionario Biografico dell'Educazione 1800-2000. Volume I (A-K)*, Editrice Bibliografica, Milano 2013: 244-245.
- Voce *Del Soldato Camilla*, in *Dizionario Biografico dell'Educazione 1800-2000. Volume I (A-K)*, Editrice Bibliografica, Milano 2013: 472.
- Voce *Errante Vincenzo*, in *Dizionario Biografico dell'Educazione 1800-2000. Volume I (A-K)*, Editrice Bibliografica, Milano 2013: 506-507.
- Voce *Ferrari Bandini Buti Maria*, in *Dizionario Biografico dell'Educazione 1800-2000. Volume I (A-K)*, Editrice Bibliografica, Milano 2013: 537.
- Voce *Formiggini Santamaria Emilia*, in *Dizionario Biografico dell'Educazione 1800-2000. Volume I (A-K)*, Editrice Bibliografica, Milano 2013: 468-469.
- Voce *Graziani Camillucci Eugenia*, in *Dizionario Biografico dell'Educazione 1800-2000. Volume I (A-K)*, Editrice Bibliografica, Milano 2013: 685.
- Voce *Oddone Flora e Teresita*, in *Dizionario Biografico dell'Educazione 1800-2000. Volume II (L-Z)*, Editrice Bibliografica, Milano 2013: 251.
- Voce *Palazzi Fernando*, in *Dizionario Biografico dell'Educazione 1800-2000. Volume II (L-Z)*, Editrice Bibliografica, Milano 2013: 271-272.
- Voce *Piatti Tango Virginia*, in *Dizionario Biografico dell'Educazione 1800-2000. Volume II (L-Z)*, Editrice Bibliografica, Milano 2013: 558-559.
- Voce *Piccoli Addoli Pia*, in *Dizionario Biografico dell'Educazione 1800-2000. Volume II (L-Z)*, Editrice Bibliografica, Milano 2013: 8-9.
- Voce *Rosselli Pincherle Amelia*, in *Dizionario Biografico dell'Educazione 1800-2000. Volume II (L-Z)*, Editrice Bibliografica, Milano 2013: 342-343.
- Voce *Salvioni Emilia*, in *Dizionario Biografico dell'Educazione 1800-2000. Volume II (L-Z)*, Editrice Bibliografica, Milano 2013: 464.
- Voce *Spaventa Filippi Silvio*, in *Dizionario Biografico dell'Educazione 1800-2000. Volume II (L-Z)*, Editrice Bibliografica, Milano 2013: 534-535.
- Voce *Tibaldi Chiesa Mary*, in *Dizionario Biografico dell'Educazione 1800-2000. Volume II (L-Z)*, Editrice Bibliografica, Milano 2013: 337-338.
- Voce *Varisco Giulia Veronica*, in *Dizionario Biografico dell'Educazione 1800-2000. Volume II (L-Z)*, Editrice Bibliografica, Milano 2013: 628-629.
- Voce *Vertua Gentile Anna*, in *Dizionario Biografico dell'Educazione 1800-2000. Volume II (L-Z)*, Editrice Bibliografica, Milano 2013: 640-641 (in collaborazione con F. Borruso).
- Nell'officina creativa di Gianni Rodari: dal Quaderno di Fantastica al "Pioniere"*, «History of Education & Children's Literature», 2013; VIII (1): 581-596.

FERRARI SIMONA

- Educare ai new media in ambito familiare. Riflessioni pedagogiche*, in *Famiglia e nuovi media*, a cura di E. Scabini - G. Rossi, Vita e Pensiero, Milano 2013: 126-147 (in collaborazione con P.C. Rivoltella).
- Fare didattica con gli EAS. Episodi di Apprendimento Situato*, La Scuola, Brescia 2013: 241 (in collaborazione con P.C. Rivoltella - A. Garavaglia - A. Carenzio - E. Bricchetto - L. Petti - S. Triacca).

GARGIULO LABRIOLA ALESSANDRA

- Bisogni educativi e risorse nel ciclo di vita delle famiglie*, Ed Insieme, Terlizzi 2013: 294 (in collaborazione con M.L. De Natale - L. Musaiò Somma - L. Selmo - C. Simonetti).
- Educare al lavoro: una possibilità di prevenzione e di recupero*, in M.L. De Natale - C. Cascone, *Minori devianti a Milano*, Ed Insieme, Terlizzi 2013: 356-382.
- Il laboratorio coppie in attesa del primo figlio*, in M.L. De Natale - A. Gargiulo Labriola - L. Musaiò

Somma - L. Selmo - C. Simonetti, *Bisogni educativi e risorse nel ciclo di vita delle famiglie*, Ed Insieme, Terlizzi 2013: 159-204.

The transformational potential of staff Erasmus Exchange: reporting two experiences of teaching and learning in higher education, in M.L. De Natale - J. Ribeiro Macacari, *Education research innovation*, IATED, Siviglia 2013: 6810-6816 (in collaborazione con D. Mangione).

Il diritto all'educazione e il "capability approach": una nuova prospettiva di ricerca pedagogica, «Formazione & Insegnamento», 2013; 1: 207-214.

GHIZZONI CARLA FRANCESCA

Voce *Barbera Mario*, in *Dizionario Biografico dell'Educazione 1800-2000. Volume I (A-K)*, Editrice Bibliografica, Milano 2013: 97-98.

Voce *Benzoni Roberto*, in *Dizionario Biografico dell'Educazione 1800-2000. Volume I (A-K)*, Editrice Bibliografica, Milano 2013: 134-135.

Voce *Bernasconi Emilio*, in *Dizionario Biografico dell'Educazione 1800-2000. Volume I (A-K)*, Editrice Bibliografica, Milano 2013: 141-142.

Voce *Bordogna Giuseppe Alessandro*, in *Dizionario Biografico dell'Educazione 1800-2000. Volume I (A-K)*, Editrice Bibliografica, Milano 2013: 197-198.

Voce *Casati Alessandro*, in *Dizionario Biografico dell'Educazione 1800-2000. Volume I (A-K)*, Editrice Bibliografica, Milano 2013: 290-291.

Voce *Coari Adelaide*, in *Dizionario Biografico dell'Educazione 1800-2000. Volume I (A-K)*, Editrice Bibliografica, Milano 2013: 362-363.

Voce *Gallarati Scotti Tommaso Fulco*, in *Dizionario Biografico dell'Educazione 1800-2000. Volume I (A-K)*, Editrice Bibliografica, Milano 2013: 604-606.

Voce *Giudice Maria*, in *Dizionario Biografico dell'Educazione 1800-2000. Volume I (A-K)*, Editrice Bibliografica, Milano 2013: 662-663.

Voce *Magnocavallo Maria*, in *Dizionario Biografico dell'Educazione 1800-2000. Volume II (L-Z)*, Editrice Bibliografica, Milano 2013: 71-72.

Voce *Malnati Linda*, in *Dizionario Biografico dell'Educazione 1800-2000. Volume II (L-Z)*, Editrice Bibliografica, Milano 2013: 79-80.

Voce *Mondolfo Ugo Guido*, in *Dizionario Biografico dell'Educazione 1800-2000. Volume II (L-Z)*, Editrice Bibliografica, Milano 2013: 187-188.

Voce *Tenca Carlo*, in *Dizionario Biografico dell'Educazione 1800-2000. Volume II (L-Z)*, Editrice Bibliografica, Milano 2013: 573-574 (in collaborazione con S. Polenghi).

Voce *Zanetta Abigaille*, in *Dizionario Biografico dell'Educazione 1800-2000. Volume II (L-Z)*, Editrice Bibliografica, Milano 2013: 674-675.

MAGGIOLINI SILVIA

Integrazione e preparazione alla vita, in *Atti del Convegno «Pedagogia, recupero e integrazione tra teorie e prassi» (Catania, 13 febbraio 2013)*, a cura di P. Mulè, Armando Editore, Roma 2013: 45-58 (in collaborazione con L. D'Alonzo).

L'educatore dell'asilo nido tra identità professionale e formazione in servizio. L'esperienza del network Happy Child, «Mondo Zero3», 2013; luglio: 28-30 (in collaborazione con E. Zanfroni).

La realtà delle scuole speciali in Lombardia. Esiti di una ricerca, «Civitas educationis», 2013; 1 (2): 119-135 (in collaborazione con L. D'Alonzo).

Tra presente e passato: gestione della classe e nuove sfide educative. La parola agli insegnanti, «Form@re - Open Journal per la formazione in rete», 2013; novembre: 4-16 (in collaborazione con L. D'Alonzo - E. Zanfroni).

MALAVASI PIERLUIGI

Expo Education Milano 2015. La città fertile, Vita e Pensiero, Milano 2013: 163.

“Capitale umano”, progettazione pedagogica, generazioni, «Anthropologica», 2013; 159-172.

MARI GIUSEPPE

Education of the pupil for life in the complex society and the role of teacher in this process, in *New challenges in education*, a cura di M. Gallova - J. Guncaga - Z. Chanasova - M. Moldova Chovancova, Verbum, Ruzomberok 2013: 140-149.

Educazione, alterità, cultura, in *Educazione e alterità culturale*, a cura di G. Mari, La Scuola, Brescia 2013: 11-50.

Educazione come sfida della libertà, La Scuola, Brescia 2013: 174.

Il concetto di persona, in *Educare la persona*, a cura di G. Mari, La Scuola, Brescia 2013: 11-52.

Riduzionismi di ieri e di oggi, in *Le neuroscienze e la pedagogia. Atti del Convegno di Scholè 2012*, a cura di L. Pazzaglia, La Scuola, Brescia 2013: 197-201.

Il rapporto maestro-allievo nel confronto tra Casotti e Gentile, «Rivista Formazione, Lavoro, Persona», 2013; III (7): 23-33.

MATTIONI ILARIA

Voce *Baldini Perico Anna*, in *Dizionario Biografico dell'Educazione 1800-2000. Volume I (A-K)*, Editrice Bibliografica, Milano 2013: 84.

Voce *Bragiola Bellini Bersellini Jole*, in *Dizionario Biografico dell'Educazione 1800-2000. Volume I (A-K)*, Editrice Bibliografica, Milano 2013: 212-213.

Voce *Filippetti Gentili Giulia*, in *Dizionario Biografico dell'Educazione 1800-2000. Volume I (A-K)*, Editrice Bibliografica, Milano 2013: 552.

Voce *Finzi Arbib Bianca*, in *Dizionario Biografico dell'Educazione 1800-2000. Volume I (A-K)*, Editrice Bibliografica, Milano 2013: 554.

Voce *Francolini Evaristo*, in *Dizionario Biografico dell'Educazione 1800-2000. Volume I (A-K)*, Editrice Bibliografica, Milano 2013: 581.

Voce *Petrzellis Nicola*, in *Dizionario Biografico dell'Educazione 1800-2000. Volume II (L-Z)*, Editrice Bibliografica, Milano 2013: 327-328.

Voce *Piccini Lomiry Noemi*, in *Dizionario Biografico dell'Educazione 1800-2000. Volume II (L-Z)*, Editrice Bibliografica, Milano 2013: 334.

Voce *Pozzoli Felicità*, in *Dizionario Biografico dell'Educazione 1800-2000. Volume II (L-Z)*, Editrice Bibliografica, Milano 2013: 370.

Voce *Rimoldi Maria*, in *Dizionario Biografico dell'Educazione 1800-2000. Volume II (L-Z)*, Editrice Bibliografica, Milano 2013: 413.

Voce *Saturno Maria Serafina*, in *Dizionario Biografico dell'Educazione 1800-2000. Volume II (L-Z)*, Editrice Bibliografica, Milano 2013: 478.

Voce *Viani Visconti Cavanna Maria*, in *Dizionario Biografico dell'Educazione 1800-2000. Volume II (L-Z)*, Editrice Bibliografica, Milano 2013: 644.

Voce *Weillschott Luzzatto Bona*, in *Dizionario Biografico dell'Educazione 1800-2000. Volume II (L-Z)*, Editrice Bibliografica, Milano 2013: 666.

MAZZELLA ELISA

Voce *Amoretti Carlo*, in *Dizionario Biografico dell'Educazione 1800-2000. Volume I (A-K)*, Editrice Bibliografica, Milano 2013: 44-45.

Voce *Balconi Marcella*, in *Dizionario Biografico dell'Educazione 1800-2000. Volume I (A-K)*, Editrice Bibliografica, Milano 2013: 82.

Voce *Balducci Ernesto*, in *Dizionario Biografico dell'Educazione 1800-2000. Volume I (A-K)*, Editrice Bibliografica, Milano 2013: 86-87.

Voce *Bellini Antonio*, in *Dizionario Biografico dell'Educazione 1800-2000. Volume I (A-K)*, Editrice Bibliografica, Milano 2013: 125.

Voce *Biroli Giovanni*, in *Dizionario Biografico dell'Educazione 1800-2000. Volume I (A-K)*, Editrice Bibliografica, Milano 2013: 170-171.

Voce *Bonomelli Geremia*, in *Dizionario Biografico dell'Educazione 1800-2000. Volume I (A-K)*, Editrice Bibliografica, Milano 2013: 193-194.

- Voce *Brioschi Francesco*, in *Dizionario Biografico dell'Educazione 1800-2000. Volume I (A-K)*, Editrice Bibliografica, Milano 2013: 215-216.
- Voce *Brunacci Vincenzo*, in *Dizionario Biografico dell'Educazione 1800-2000. Volume I (A-K)*, Editrice Bibliografica, Milano 2013: 220-221.
- Voce *Carrara-Spinelli Giambattista*, in *Dizionario Biografico dell'Educazione 1800-2000. Volume I (A-K)*, Editrice Bibliografica, Milano 2013: 286-287.
- Voce *Casati Gabrio*, in *Dizionario Biografico dell'Educazione 1800-2000. Volume I (A-K)*, Editrice Bibliografica, Milano 2013: 291-292.
- Voce *Cattaneo Carlo*, in *Dizionario Biografico dell'Educazione 1800-2000. Volume I (A-K)*, Editrice Bibliografica, Milano 2013: 309-310.
- Voce *Compagnoni Giuseppe*, in *Dizionario Biografico dell'Educazione 1800-2000. Volume I (A-K)*, Editrice Bibliografica, Milano 2013: 382.
- Voce *Confalonieri Federico*, in *Dizionario Biografico dell'Educazione 1800-2000. Volume I (A-K)*, Editrice Bibliografica, Milano 2013: 383-384.
- Voce *Correnti Cesare*, in *Dizionario Biografico dell'Educazione 1800-2000. Volume I (A-K)*, Editrice Bibliografica, Milano 2013: 397-399.
- Voce *Folli Riccardo*, in *Dizionario Biografico dell'Educazione 1800-2000. Volume I (A-K)*, Editrice Bibliografica, Milano 2013: 562-563.
- Voce *Franzoni Andrea*, in *Dizionario Biografico dell'Educazione 1800-2000. Volume I (A-K)*, Editrice Bibliografica, Milano 2013: 583-584 (in collaborazione con L. Lombardi).
- Voce *Giardini Elia*, in *Dizionario Biografico dell'Educazione 1800-2000. Volume I (A-K)*, Editrice Bibliografica, Milano 2013: 652-653.
- Voce *Gironi Robustiano*, in *Dizionario Biografico dell'Educazione 1800-2000. Volume I (A-K)*, Editrice Bibliografica, Milano 2013: 661-662.
- Voce *Gorini Giovanni*, in *Dizionario Biografico dell'Educazione 1800-2000. Volume I (A-K)*, Editrice Bibliografica, Milano 2013: 676-677.
- Voce *Jan Giorgio*, in *Dizionario Biografico dell'Educazione 1800-2000. Volume I (A-K)*, Editrice Bibliografica, Milano 2013: 714-715.
- Voce *Macchi Mauro*, in *Dizionario Biografico dell'Educazione 1800-2000. Volume II (L-Z)*, Editrice Bibliografica, Milano 2013: 65-66.
- Voce *Mascheroni Lorenzo*, in *Dizionario Biografico dell'Educazione 1800-2000. Volume II (L-Z)*, Editrice Bibliografica, Milano 2013: 127.
- Voce *Mauri Achille*, in *Dizionario Biografico dell'Educazione 1800-2000. Volume II (L-Z)*, Editrice Bibliografica, Milano 2013: 137-139.
- Voce *Mompiani Giacinto*, in *Dizionario Biografico dell'Educazione 1800-2000. Volume II (L-Z)*, Editrice Bibliografica, Milano 2013: 184-185.
- Voce *Moscato Pietro*, in *Dizionario Biografico dell'Educazione 1800-2000. Volume II (L-Z)*, Editrice Bibliografica, Milano 2013: 211-212.
- Voce *Nicolini Giuseppe*, in *Dizionario Biografico dell'Educazione 1800-2000. Volume II (L-Z)*, Editrice Bibliografica, Milano 2013: 237-238.
- Voce *Pavoni Lodovico*, in *Dizionario Biografico dell'Educazione 1800-2000. Volume II (L-Z)*, Editrice Bibliografica, Milano 2013: 303-304.
- Voce *Pecchio Giuseppe*, in *Dizionario Biografico dell'Educazione 1800-2000. Volume II (L-Z)*, Editrice Bibliografica, Milano 2013: 304-305.
- Voce *Pellegrini Maria Cleofe*, in *Dizionario Biografico dell'Educazione 1800-2000. Volume II (L-Z)*, Editrice Bibliografica, Milano 2013: 308.
- Voce *Perego Dino*, in *Dizionario Biografico dell'Educazione 1800-2000. Volume II (L-Z)*, Editrice Bibliografica, Milano 2013: 314-315.
- Voce *Piamarta Giovanni*, in *Dizionario Biografico dell'Educazione 1800-2000. Volume II (L-Z)*, Editrice Bibliografica, Milano 2013: 331-332.
- Voce *Ratti Giulio*, in *Dizionario Biografico dell'Educazione 1800-2000. Volume II (L-Z)*, Editrice Bibliografica, Milano 2013: 393-394.
- Voce *Romagnosi Gian Domenico*, in *Dizionario Biografico dell'Educazione 1800-2000. Volume II (L-Z)*, Editrice Bibliografica, Milano 2013: 421-422.

- Voce *Scalabrini Giovanni Battista*, in *Dizionario Biografico dell'Educazione 1800-2000. Volume II (L-Z)*, Editrice Bibliografica, Milano 2013: 483-484.
- Voce *Serristori Luigi*, in *Dizionario Biografico dell'Educazione 1800-2000. Volume II (L-Z)*, Editrice Bibliografica, Milano 2013: 507-508.
- Voce *Solari Stanislao*, in *Dizionario Biografico dell'Educazione 1800-2000. Volume II (L-Z)*, Editrice Bibliografica, Milano 2013: 524-525.
- Voce *Spruzzola Ciribini Ada*, in *Dizionario Biografico dell'Educazione 1800-2000. Volume II (L-Z)*, Editrice Bibliografica, Milano 2013: 540 (in collaborazione con G. Ponza).
- Voce *Ugoni Camillo*, in *Dizionario Biografico dell'Educazione 1800-2000. Volume II (L-Z)*, Editrice Bibliografica, Milano 2013: 611-612.
- Voce *Ugoni Filippo*, in *Dizionario Biografico dell'Educazione 1800-2000. Volume II (L-Z)*, Editrice Bibliografica, Milano 2013: 612.
- Voce *Vavassori Giuseppe*, in *Dizionario Biografico dell'Educazione 1800-2000. Volume II (L-Z)*, Editrice Bibliografica, Milano 2013: 632.
- Voce *Verzeri Teresa Eustochio*, in *Dizionario Biografico dell'Educazione 1800-2000. Volume II (L-Z)*, Editrice Bibliografica, Milano 2013: 641-642.
- Voce *Vitalini Carlo*, in *Dizionario Biografico dell'Educazione 1800-2000. Volume II (L-Z)*, Editrice Bibliografica, Milano 2013: 660.

MOLTENI PAOLA

- Autism and multidisciplinary teamwork through the SCERTS Model*, «British Journal of Special Education», 2013; 40 (3): 137-145 (in collaborazione con K. Guldberg - N. Logan).
- Promoting multidisciplinary teamwork for autism: an English school experience*, «Italian Journal of Special Education for Inclusion», 2013; 1 (1): 83-94 (in collaborazione con K. Guldberg).
- The autistic pupil and the classroom management*, «Education Sciences & Society», 2013; 2: 33-51 (in collaborazione con L. D'Alonzo).
- University and disability. An Italian experience of inclusion*, «Journal of Postsecondary Education and Disability», 2013; 26 (3): 249-262 (in collaborazione con S. Maggiolini).

MUSAIO MARISA

- L'arte di educare l'umano*, Vita e Pensiero, Milano 2013: 159.
- Pedagogía de lo bello*, EUNSA Ediciones Universidad de Navarra, Pamplona 2013: 349.
- Educare esteticamente: fondamenti e prospettive per una riflessione pedagogica*, «Studium Educationis», 2013; XIV (2, giugno): 67-81.
- Motivi della relazione educativa nella pedagogia di Aldo Agazzi*, «Rivista Formazione, Lavoro, Persona», 2013; III (7): 101-111.
- Tracce di riflessione per un'educazione dell'interiorità*, «Pedagogia e vita», 2013; 71: 216-232.

MUSI ELISABETTA

- Educare: un'impresa senza confini, una conquista nel segno dell'autonomia*, in *Dalla parte del futuro. Risignificare parole e pratiche nei luoghi dell'infanzia*, a cura di M. Guerra, Junior, Parma 2013: 225-230.
- Diventare genitori. L'esperienza generativa in prospettiva pedagogica*, «Revista Latinoamericana de Educación Infantil», 2013; 2: 151-164.
- I servizi per la prima infanzia a Berlino - Dossier*, «Bambini in Europa», 2013; marzo: 1-17 (in collaborazione con S. Cannalire).

PATI LUIGI

- Formazione dei genitori ed esigenze organizzative*, «La Famiglia», 2013; 257: 23-39.

POLENGHI SIMONETTA

- The Development of Teacher Education in the Countries of Central and South-Eastern Europe*, Edizioni Università di Macerata - EUM, Macerata 2013: 1-225 (a cura di, in collaborazione con E. Protner).
- Voce *Bovara Giovanni*, in *Dizionario Biografico dell'Educazione 1800-2000. Volume I (A-K)*, Editrice Bibliografica, Milano 2013: 210-211.
- Voce *Carpani Giovanni Palamede*, in *Dizionario Biografico dell'Educazione 1800-2000. Volume I (A-K)*, Editrice Bibliografica, Milano 2013: 283-284.
- Voce *Cherubini Francesco*, in *Dizionario Biografico dell'Educazione 1800-2000. Volume I (A-K)*, Editrice Bibliografica, Milano 2013: 332-334.
- Voce *Pini Gaetano*, in *Dizionario Biografico dell'Educazione 1800-2000. Volume II (L-Z)*, Editrice Bibliografica, Milano 2013: 344-345.
- Voce *Sacchi Defendente*, in *Dizionario Biografico dell'Educazione 1800-2000. Volume II (L-Z)*, Editrice Bibliografica, Milano 2013: 447-448.
- Voce *Sacchi Giuseppe*, in *Dizionario Biografico dell'Educazione 1800-2000. Volume II (L-Z)*, Editrice Bibliografica, Milano 2013: 448-449.
- Voce *Soave Francesco Giovanni*, in *Dizionario Biografico dell'Educazione 1800-2000. Volume II (L-Z)*, Editrice Bibliografica, Milano 2013: 521-522.
- Die Rousseauzeption auf deutsch-österreichischem Gebiet. Von Lessings Rezensionen bis Mildes Auslegung (1751-1813)*, «History of Education & Children's Literature», 2013; VIII (2): 95-111.
- Elementary school teachers in Milan during the Restoration (1814-59): innovations and improvements in teacher training*, «History of Education & Children's Literature», 2013; VIII (1): 147-166.
- The development of teacher training in the countries of Central and South-Eastern Europe. Foreword to thematic section of the issue*, «History of Education & Children's Literature», 2013; VIII (1): 11-15 (in collaborazione con E. Protner).

PREMOLI SILVIO

- Analisi dei progetti in tema di attività di educativa territoriale e di educativa domiciliare*, «Quaderni del Centro nazionale di documentazione e analisi per l'infanzia e l'adolescenza», 2013; 54: 171-212.

RIVOLTELLA PIER CESARE

- Educare ai new media in ambito familiare. Riflessioni pedagogiche*, in *Famiglia e nuovi media*, a cura di E. Scabini - G. Rossi, Vita e Pensiero, Milano 2013: 126-147 (in collaborazione con S. Ferrari).
- Fare didattica con gli EAS. Episodi di Apprendimento Situato*, La Scuola, Brescia 2013: 241 (in collaborazione con A. Garavaglia - S. Ferrari - A. Carenzio - E. Bricchetto - L. Petti - S. Triacca).
- Il sapere del sapore. Per una pedagogia del gusto*, in *Educare al (buon) gusto. Tra sapore, piacere e sapere*, a cura di F. Bochicchio, Guida Editori, Napoli 2013: 111-125.
- Presentazione*, in A. Marzano, *L'azione di insegnamento per lo sviluppo di competenze*, Pensa Editore, San Cesario di Lecce 2013: 7-8.
- Tecnica e tecnologia*, in *Dizionario di Didattica. Concetti e dimensioni operative*, a cura di P. Triani - G. Bertagna, La Scuola, Brescia 2013: 405-415.
- Bio-education, simplicity, neuroscience and enactivism. A new paradigm?*, «Education Sciences & Society», 2013; 4 (1): 11-25 (in collaborazione con M. Sibilio - E. Frauenfelder - P.G. Rossi).
- Educare (al)la cittadinanza digitale*, «RSE - Rivista di Scienze dell'Educazione», 2013; 51 (2): 214-224.

SANTERINI MILENA

- Affetti e ragione nello sviluppo morale*, in *Le neuroscienze e la pedagogia. Atti del Convegno di Scholè 2012*, a cura di L. Pazzaglia, La Scuola, Brescia 2013: 65-83.

La diversità come sfida all'educazione e alla scuola, in *Un'altra scuola. Quattro questioni aperte, un'unica sfida*, a cura di C.M. Fedeli, SEI, Torino 2013: 113-131.

SIMEONE DOMENICO

Diventare genitori. Riflessioni pedagogiche sul ruolo dell'ecografia ostetrica, in *L'attesa. Un tempo per nascere genitori*, a cura di L. Cadei - D. Simeone, Unicopli, Milano 2013: 91-108.

L'attesa. Un tempo per nascere genitori, Unicopli, Milano 2013: 5-223 (a cura di, in collaborazione con L. Cadei).

La famiglia, piccola città. Le relazioni familiari e la formazione dei cittadini, in *Un futuro per la società italiana. La famiglia segno di speranza*, a cura di F. Miano - P. Trionfini, Ave, Roma 2013: 127-136.

S'engager dans le travail éducatif, in *L'engagement professionnel en éducation et formation*, a cura di J. De Ketele - A. Jorro, De Boeck, Bruxelles 2013: 25-37 (in collaborazione con L. Cadei - C. Sità).

Accogliere la fragilità nella vita di coppia, «La Famiglia», 2013; 257: 166-178.

Promuovere un'alleanza educativa, «Famiglia Oggi», 2013; 4: 26-30.

TRIACCA SERENA

Fare didattica con gli EAS. Episodi di Apprendimento Situato, La Scuola, Brescia 2013: 241 (in collaborazione con P.C. Rivoltella - A. Garavaglia - S. Ferrari - A. Carenzio - E. Bricchetto - L. Petti).

TRIANI PIERPAOLO

Conoscenza, in *Dizionario di Didattica. Concetti e dimensioni operative*, a cura di G. Bertagna - P. Triani, La Scuola, Brescia 2013: 121-132.

Dizionario di Didattica. Concetti e dimensioni operative, La Scuola, Brescia 2013: 5-440 (a cura di, in collaborazione con G. Bertagna).

Gruppo, in *Dizionario di Didattica. Concetti e dimensioni operative*, a cura di G. Bertagna - P. Triani, La Scuola, Brescia 2013: 195-207.

Il sistema scolastico nella provincia di Piacenza. 2° report statistico, EDUCatt, Milano 2013: 1-164 (a cura di, in collaborazione con P. Schiavi).

L'offerta formativa della scuola secondaria di secondo grado piacentina nell'a.s. 2011/12 alla luce dei nuovi ordinamenti, in *Il sistema scolastico nella provincia di Piacenza. 2° report statistico*, a cura di P. Triani - P. Schiavi, EDUCatt, Milano 2013: 129-163.

Metodo, in *Dizionario di Didattica. Concetti e dimensioni operative*, a cura di G. Bertagna - P. Triani, La Scuola, Brescia 2013: 259-269.

Non su un piedistallo, in *Essere educatori. Coraggio di una presenza*, a cura di M. De Beni, Città Nuova, Roma 2013: 81-86.

Progetto (e programmazione), in *Dizionario di Didattica. Concetti e dimensioni operative*, a cura di G. Bertagna - P. Triani, La Scuola, Brescia 2013: 323-336.

Straordinario perché di tutti. Le dinamiche e lo stile dell'oratorio, in *I ragazzi dell'oratorio. Una rilettura della Nota dei vescovi italiani*, EDB, Bologna 2013: 41-54.

Una fiducia da coltivare. L'atteggiamento verso la vita, l'appartenenza e la pratica religiosa, il rapporto con le istituzioni, in *La condizione giovanile in Italia. Rapporto Giovani 2013*, Il Mulino, Bologna 2013: 177-206.

La classe come microcosmo, «Minori e Giustizia», 2013; 3: 65-72.

Vivere lo sport con i preadolescenti: una grande occasione educativa, «Note di Pastorale Giovanile», 2013; XLVII (marzo): 73-77.

ZANFRONI ELENA

L'educatore dell'asilo nido tra identità professionale e formazione in servizio. L'esperienza del

network Happy Child, «Mondo Zero3», 2013; luglio: 28-30 (in collaborazione con S. Maggiolini).

Tra presente e passato: gestione della classe e nuove sfide educative. La parola agli insegnanti, «Form@re - Open Journal per la formazione in rete», 2013; novembre: 4-16 (in collaborazione con L. D'Alonzo - S. Maggiolini).

DIPARTIMENTO DI PSICOLOGIA

ALBERICI AUGUSTA ISABELLA

The influence of the Internet on the psychosocial predictors of collective action, «Journal of Community and Applied Social Psychology», 2013; 23: 373-388 (in collaborazione con P. Milesi).

ALFIERI SARA

Clima familiare e impegno dei giovani: quali connessioni?, in *La condizione giovanile in Italia. Rapporto Giovani 2013*, Il Mulino, Bologna 2013: 49-71 (in collaborazione con E. Marta Rizzi - D. Marzana).

La natura (familiare) del pregiudizio. Una rilettura intergenerazionale del pregiudizio etnico di genitori e figli, Vita e Pensiero, Milano 2013: 1-172.

Looking to the future by acting on the present. Intention to donate blood and risk behavior: a research on adolescents, «Asian Journal of Transfusion Science», 2013; 7 (2): 130-134 (in collaborazione con V. Saturni - E. Marta Rizzi).

ANDOLFI VALENTINA RITA

Capire il mondo. Processi cognitivi nell'interpretazione della realtà, LED, Milano 2013: 160 (in collaborazione con A. Antonietti - E. Gatti).

ANTONIETTI ALESSANDRO

Capire il mondo. Processi cognitivi nell'interpretazione della realtà, LED, Milano 2013: 160 (in collaborazione con E. Gatti - V.R. Andolfi).

La psicologia può aiutare ad imparare meglio? (Forum), FrancoAngeli, Milano 2013: 103-190 (a cura di).

Mind is culturally constrained, not culturally shaped, in *Philosophy of mind*, a cura di R.J. Jenkins - W.E. Sullivan, Nova Science, Hauppauge (NY) 2013: 131-146 (in collaborazione con P. Iannello).

Multimedialità nell'apprendimento, in *Pedagogia nell'era digitale*, a cura di D. Persico - V. Midoro, Edizioni Menabò, Ortona 2013: 83-87.

New technologies and education: Why what people think is relevant, in *Perceiving and representing the role of ICT in learning processes*, a cura di A. Antonietti - M.E.A. Cantoia - B. Colombo, Progedit, Bari 2013: 5-22 (in collaborazione con M.E.A. Cantoia - B. Colombo).

Perceiving and representing the role of ICT in learning processes, Progedit, Bari 2013: 146 (a cura di, in collaborazione con M.E.A. Cantoia - B. Colombo).

Psicologia del pensiero, Il Mulino, Bologna 2013: 226.

Psychology of Creativity. Advances in theory, research and application, Nova Science, Hauppauge (NY) 2013: 227 (a cura di, in collaborazione con B. Colombo - D. Memmert).

The role of individual creativity levels in the cognitive and emotive evaluation of complex multimedia stimuli. A study on behavioral data and psycho-physiological indices, in *Psychology of Creativity*.

- Advances in theory, research and application*, a cura di A. Antonietti - B. Colombo - D. Memmert, Nova Science, Hauppauge (NY) 2013: 195-216 (in collaborazione con B. Colombo - C. Di Nuzzo - L. Grati).
- The role of mirror neurons in intentionality understanding: From empirical evidence to theoretical interpretation*, Elsevier, Cambridge 2013: 1092-1161 (a cura di, in collaborazione con A. Corradini).
- Three creative operations*, in *Creativity, talent development, and excellence*, a cura di A.-G. Tan, Springer, New York 2013: 13-26 (in collaborazione con B. Colombo).
- Benefits of combined mental and physical training in learning a complex motor skill in basketball*, «Psychology», 2013; 4: 1-6 (in collaborazione con L. Morganti - A. Gaggioli - M. Mondoni).
- Blog Content and Structure, Cognitive Style and Metacognition*, «Journal of Technology and Human Interaction», 2013; 9 (3): 1-15 (in collaborazione con B. Colombo - R. Sala - S.C.S. Caravita).
- Cognitive reflection and socially biased decisions*, «Studia Psychologica», 2013; 55 (4): 265-271 (in collaborazione con P.L. Baldi - P. Iannello - S. Riva).
- Computer-supported learning nella Sindrome di Rett. Il ruolo della rappresentazione dei progettisti e degli operatori nella validazione di software per la riabilitazione*, «Qwerty», 2013; 8 (1): 35-58 (in collaborazione con V.F. Tucci).
- Do Rett syndrome persons possess Theory of Mind? Some evidence from not-treated girls*, «Life Span and Disability», 2013; dicembre: 157-168 (in collaborazione con I. Castelli - R.A. Fabio - B. Lucchini - A. Marchetti).
- Exploring the positive involvement of primary motor cortex in observing motor sequences with music: a pilot study with tDCS*, «Sport Sciences for Health», 2013; 9: 89-96 (in collaborazione con B. Colombo - C. Di Nuzzo - S. Missaglia - A. Mordente - F. Casolo - D. Tavian).
- Interventi con la musica per il mantenimento e il recupero delle funzioni cognitive nell'anziano*, «Ricerche di Psicologia», 2012 [2013]; 2-3: 239-255 (in collaborazione con B. Colombo).
- Mirror neurons and their function in cognitively understood empathy*, «Consciousness and Cognition», 2013; 22 (3): 1152-1161 (in collaborazione con A. Corradini).
- Mirroring mirror neurons in an interdisciplinary debate*, «Consciousness and Cognition», 2013; 22 (3): 1092-1094 (in collaborazione con A. Corradini).
- Naïve conceptions about multimedia learning: a study on primary school textbooks*, «Frontiers in Psychology», 2013; 4 (450): 1-19 (in collaborazione con B. Colombo).
- Rapporti tra obiettivi, motivazioni, autoefficacia e approccio allo studio in alunni che si preparano all'esame di Stato*, «Orientamenti Pedagogici», 2013; 60: 925-949.
- Relationships between metacognition, self-efficacy and self-regulation in learning*, «Educational, Cultural and Psychological Journal», 2013; 7: 114-141 (in collaborazione con M.F. Mancini).
- The Effects of Lies on Economic Decision Making. An Eye-Tracking Study*, «Research in Psychology and Behavioral Sciences», 2013; 1 (3): 38-47 (in collaborazione con B. Colombo - C. Rodella - S. Riva).
- Training communication abilities in Rett Syndrome through reading and writing*, «Frontiers in Psychology», 2013; 4 (911) (in collaborazione con R.A. Fabio - I. Castelli - A. Marchetti).

BALCONI MICHELA

- Can semantic priming paradigm differentiate between neglect and hemianopia? Experimental evidences from patients with acquired brain lesion*, poster, in *Atti del «3rd International Congress on Neurobiology, Psychopharmacology & Treatment Guidance - ICNP2013» (Thessaloniki, 30 maggio-2 giugno 2013)*, International Society of Neurobiology & Psychopharmacology, Thessaloniki 2013: 143-144 (in collaborazione con M. Sozzi - S. Bianchi-Marzoli - L. Melzi - C. Mariani).
- Comportamento prosociale, mimica facciale ed atteggiamento empatico in differenti contesti emotivi, relazione*, in *Atti del «XIX Congresso Nazionale della Sezione di Psicologia Sperimentale AIP» (Roma, 16-18 settembre 2013)*, AIP, Roma 2013: 36.
- Conscious and unconscious face recognition is improved by high-frequency rTMS on pre-motor*

- cortex*, poster, in *Atti del «4th Meeting of the ESN, 28th Meeting of the GNP» (Berlino, 12-14 settembre 2013)*, Federation of the European Societies of Neuropsychology, Berlino 2013: 102 (in collaborazione con A. Bortolotti).
- Correlati precoci della detezione di agentività in interazione: evidenze ERP ed eLORETA*, relazione, in *Atti del «XIX Congresso Nazionale della Sezione di Psicologia Sperimentale AIP» (Roma, 16-18 settembre 2013)*, AIP, Roma 2013: 55 (in collaborazione con D. Crivelli).
- Disorder of consciousness and N400 ERP measures in response to a semantic task*, poster, in *Atti del «3rd International Congress on Neurobiology, Psychopharmacology & Treatment Guidance - ICNP2013» (Thessaloniki, 30 maggio-2 giugno 2013)*, International Society of Neurobiology & Psychopharmacology, Thessaloniki 2013: 185-186 (in collaborazione con R. Arangio).
- Effetti della valenza edonica e dell'attivazione autonoma nella comprensione della mimica emotiva in età scolare*, *Abstract of «XXVI Congresso AIP Sezione di Psicologia dello Sviluppo e dell'Educazione. Pre-Atti» (Milano, 19-21 settembre 2013)*, Vita e Pensiero, Milano 2013 (in collaborazione con V. Trapletti).
- Effetto della rTMS applicata sulla corteccia premotoria sul processo di riconoscimento (consocio e inconscio) dei volti*, relazione, in *Atti del «XIX Congresso Nazionale della Sezione di Psicologia Sperimentale AIP» (Roma, 16-18 settembre 2013)*, AIP, Roma 2013: 64 (in collaborazione con A. Bortolotti).
- Emozioni, competenze empatiche e contesti sociali. Evidenze della neuropsicologia clinica e sperimentale*, comunicazione, in *Atti del «Congresso Annuale Società Italiana di Neuropsicologia 2013» (Milano, 15-16 novembre 2013)*, Società Italiana di Neuropsicologia, Milano 2013: 2.
- How to differentiate between neglect and hemianopia. Four experiments on healthy subjects*, poster, in *Atti del «4th Meeting of the ESN, 28th Meeting of the GNP» (Berlino, 12-14 settembre 2013)*, Federation of the European Societies of Neuropsychology, Berlino 2013: 83 (in collaborazione con M. Sozzi - S. Pagani).
- La rappresentazione dell'uso scorretto di un oggetto è supportata dalla DLPFC. L'effetto della tDCS sull'ERP N400*, relazione, in *Atti del «XIX Congresso Nazionale della Sezione di Psicologia Sperimentale AIP» (Roma, 16-18 settembre 2013)*, AIP, Roma 2013: 74 (in collaborazione con R. Finocchiaro).
- La stimolazione magnetica transcranica ripetuta incide sul feedback facciale e sulle risposte comportamentali*, relazione, in *Atti del «XIX Congresso Nazionale della Sezione di Psicologia Sperimentale AIP» (Roma, 16-18 settembre 2013)*, AIP, Roma 2013: 63 (in collaborazione con Y. Canavesio).
- Neuropsychological and prosocial measures in response to different emotional-valenced context in consumer decision-making*, relazione, in *Atti del «1st Symposium on Decision Making and Brain Research» (Beijing, 9-10 agosto 2013)*, Institute of Psychology - Chinese Academy of Science, Beijing 2013: 17.
- Perception and recognition of faces activate motor brain areas. rTMS effect on high and low stimulus duration effect*, poster, in *Atti dell'International Symposium «Vision, action and concepts: Behavioural and neural basis of embodied perception and cognition» (Lille, 28-30 ottobre 2013)*, University Charles de Gaulle-Lille 3, Lille 2013: 61 (in collaborazione con A. Bortolotti - R. Finocchiaro).
- “Perception-for-pointing” and “perception-for-grasping”. Psychophysiology of eye-movements and spatial bias in unilateral spatial neglect*, poster, in *Atti dell'International Symposium «Vision, action and concepts: Behavioural and neural basis of embodied perception and cognition» (Lille, 28-30 ottobre 2013)*, University Charles de Gaulle-Lille 3, Lille 2013: 47 (in collaborazione con C. Cobelli - R. Finocchiaro - S. Pagani).
- Representation of the incorrect use of an object is supported by the DLPFC. The tDCS effect on ERP N400 for visual and linguistic stimuli*, poster, in *Atti del «4th Meeting of the ESN, 28th Meeting of the GNP» (Berlino, 12-14 settembre 2013)*, Federation of the European Societies of Neuropsychology, Berlino 2013: 109 (in collaborazione con S. Vitaloni).
- Riconoscimento delle emozioni nelle patologie neurodegenerative*, relazione, in *Atti del «XIX Congresso Nazionale della Sezione di Psicologia Sperimentale AIP» (Roma, 16-18 settembre*

- 2013), AIP, Roma 2013: 37 (in collaborazione con M. Cotelli - R. Manenti - M. Brambilla - R. Stoppelli - R. Finocchiaro - A. Padovani - B. Borroni).
- rTMS stimulation improves the facial mimicry and detection responses in an empathic emotional task*, poster, in *Atti del «4th Meeting of the ESN, 28th Meeting of the GNP» (Berlino, 12-14 settembre 2013)*, Federazione of the European Societies of Neuropsychology, Berlino 2013: 102 (in collaborazione con Y. Canavesio).
- Strumenti di valutazione e di potenziamento cognitivo e neuropsicologico nell'aging fisiologico. Predisposizione di un protocollo di ricerca*, relazione, in *Atti del «VI Convegno di Psicologia dell'Invecchiamento» (Orvieto, 26-27 maggio 2013)*, Società Italiana di Psicologia dell'Invecchiamento, Orvieto 2013: 38 (in collaborazione con M.G. Inzoghi - Y. Canavesio - D. Crivelli - R. Arangio - A. Antonietti - P. Catellani - G. Graffigna - A. Marchetti).
- Transcranial Magnetic Stimulation (rTMS) on dorsolateral prefrontal cortex improves performance in emotional memory retrieval as a function of level of anxiety and stimulus valence*, poster, in *Atti della «ADAA 33rd Annual Conference» (La Jolla, 4-7 aprile 2013)*, Anxiety and Depression Association of America, La Jolla 2013: 28.
- Visuo-spatial working memory (VSWM) impairment in intellectual disability. The Four-Matrices Measure (FMM)*, poster, in *Atti del «RAW2013 - Rovereto Attention Workshop» (Rovereto, 26-28 ottobre 2013)*, Centro interdipartimentale Mente/Cervello - CIMeC, Rovereto 2013 (in collaborazione con V. Trapletti - P.L. Baldi).
- Bisection and visual exploration strategy in hemineglect: eye-movement measures for rehabilitation treatment*, «Neuropsychological Trends», 2013; 13: 59-81 (in collaborazione con M. Sozzi - L. Pisani - C. Mariani).
- Conscious and unconscious face recognition is improved by high-frequency rTMS on pre-motor cortex*, «Consciousness and Cognition», 2013; 22 (3): 771-778 (in collaborazione con A. Bortolotti).
- Differentiate neglect and hemianopia with semantic priming paradigm. Evidences in three patients with acquired brain lesion*, Abstract of «XXI World Congress of Neurology» (Vienna, 21-26 settembre 2013), «Journal of the Neurological Sciences», 2013; 333 (suppl. 1): e685 (in collaborazione con M. Sozzi - S. Bianchi-Marzoli - L. Melzi).
- Disorders of consciousness and N400 ERP measures in response to a semantic task*, «The Journal of Neuropsychiatry and Clinical Neurosciences», 2013; 25 (3): 237-243 (in collaborazione con R. Arangio - C. Guarnerio).
- DLPFC and left supramarginal gyrus activation increases the recognition of instrumental and functional violations in action representation*, Abstract of «XXI Congresso Nazionale della Società Italiana di Psicofisiologia» (Lecce, 24-26 ottobre 2013), «Neuropsychological Trends», 2013; 14: 52 (in collaborazione con Y. Canavesio - S. Vitaloni).
- Dorsolateral prefrontal cortex, working memory and episodic memory processes: insight through transcranial magnetic stimulation techniques*, «Neuroscience Bulletin», 2013; 29 (3): 381-389.
- Early correlates of agency perception in interaction scenes: preliminary evidences from Williams syndrome*, Abstract of «XXI Congresso Nazionale della Società Italiana di Psicofisiologia» (Lecce, 24-26 ottobre 2013), «Neuropsychological Trends», 2013; 14: 74 (in collaborazione con D. Crivelli - U. Bellugi).
- Emotional contagion and trait empathy in prosocial behavior in young people: The contribution of autonomic (facial feedback) and Balanced Emotional Empathy Scale (BEES) measures*, «Journal of Clinical and Experimental Neuropsychology», 2013; 35 (1): 41-48 (in collaborazione con Y. Canavesio).
- Emotional face recognition, empathic trait (BEES), and cortical contribution in response to positive and negative cues. The effect of rTMS on dorsal medial prefrontal cortex*, «Cognitive Neurodynamics», 2013; 7 (1): 13-21 (in collaborazione con A. Bortolotti).
- Eye movement and online bisection task in unilateral patients with neglect: a new look to the 'gradient effect'*, «Brain Injury», 2013; 27 (3): 310-317 (in collaborazione con S. Amenta - M. Sozzi - A.P. Cannatà - L. Pisani).
- Eye movements and semantic priming analysis for a differential diagnosis between hemianopia and*

- neglect, Abstract of «XXI Congresso Nazionale della Società Italiana di Psicofisiologia» (Lecce, 24-26 ottobre 2013), «Neuropsychological Trends», 2013; 14: 28 (in collaborazione con M. Sozzi - S. Bianchi-Marzoli - L. Melzi - M. Corbo).*
- High-frequency rTMS improves facial mimicry and detection responses in an empathic emotional task, «Neuroscience», 2013; 236: 12-20 (in collaborazione con Y. Canavesio).*
- High-frequency rTMS improves the facial mimicry and detection responses in an empathic emotional task, Abstract of «5th International Conference on Non-Invasive Brain Stimulation» (Leipzig, 19-21 marzo 2013), «Clinical Neurophysiology», 2013; 124 (10): e115-e116 (in collaborazione con Y. Canavesio).*
- Inhibition of monitoring mechanisms in response to erroneous or veridical feedback. “Virtual lesion” induction by an rTMS study, «NeuroRehabilitation», 2013; 32 (4): 823-831.*
- Left DLPFC rTMS stimulation reduced the anxiety bias effect or how to restore the positive memory processing in high-anxiety subjects, «Psychiatry Research», 2013; 209 (3): 554-559 (in collaborazione con C. Ferrari).*
- Left hemispheric unbalance and reward mechanisms affect gambling behavior. The contribution of the metacognition, SCR and cortical brain oscillations, Abstract of «XXI Congresso Nazionale della Società Italiana di Psicofisiologia» (Lecce, 24-26 ottobre 2013), «Neuropsychological Trends», 2013; 14: 51 (in collaborazione con R. Finocchiaro - S. Campanella).*
- Prosocial attitudes and empathic behavior in emotional positive versus negative situations: brain response (ERPs) and source localization (LORETA) analysis, «Cognitive Processing», 2013; 14 (1): 63-72 (in collaborazione con Y. Canavesio).*
- Psychophysiology of eye-movements and “attentional gradient effect” in unilateral spatial neglect, Abstract of «XXI Congresso Nazionale della Società Italiana di Psicofisiologia» (Lecce, 24-26 ottobre 2013), «Neuropsychological Trends», 2013; 14: 27 (in collaborazione con M. Sozzi - R. Finocchiaro - S. Pagani - M. Corbo).*
- Repeated transcranial magnetic stimulation on dorsolateral prefrontal cortex improves performance in emotional memory retrieval as a function of level of anxiety and stimulus valence, «Psychiatry and Clinical Neurosciences», 2013; 67 (4): 210-218 (in collaborazione con C. Ferrari).*
- Representation of the incorrect use of an object is supported by the DLPFC: The tDCS effect on ERP N400 for visual and linguistic stimuli, Abstract of «5th International Conference on Non-Invasive Brain Stimulation» (Leipzig, 19-21 marzo 2013), «Clinical Neurophysiology», 2013; 124 (10): e83 (in collaborazione con S. Vitaloni).*
- rTMS stimulation improves the facial mimicry and detection response in an empathic emotional task, Abstract of «XXI Congresso Nazionale della Società Italiana di Psicofisiologia» (Lecce, 24-26 ottobre 2013), «Neuropsychological Trends», 2013; 14: 49 (in collaborazione con Y. Canavesio).*
- Self-report measures, facial feedback, and personality differences (BEES) in cooperative vs. noncooperative situations: contribution of the mimic system to the sense of empathy, «International Journal of Psychology», 2013; 48 (4): 631-640 (in collaborazione con A. Bortolotti - D. Crivelli).*
- The “simulation” of the facial expression of emotions in case of short and long stimulus duration. The effect of pre-motor cortex inhibition by rTMS, «Brain and Cognition», 2013; 83 (1): 114-120 (in collaborazione con A. Bortolotti).*
- What kind of relationship between CNC, DRS scales and ERP measure in DOC (Disorders of Consciousness) patients? A semantic association task, Abstract of «XXI Congresso Nazionale della Società Italiana di Psicofisiologia» (Lecce, 24-26 ottobre 2013), «Neuropsychological Trends», 2013; 14: 50 (in collaborazione con R. Arangio).*

BALDI PIER LUIGI

- Il bias dell’“autorità della fonte” nel processo decisionale, poster, in Atti del «XIX Congresso Nazionale della Sezione di Psicologia Sperimentale AIP» (Roma, 16-18 settembre 2013), AIP, Roma 2013: 99-100 (in collaborazione con A. Antonietti - P. Iannello).*
- Visuo-spatial working memory (VSWM) impairment in intellectual disability. The Four-Matrices*

- Measure (FMM)*, poster, in *Atti del «RAW2013 - Rovereto Attention Workshop»* (Rovereto, 26-28 ottobre 2013), Centro interdipartimentale Mente/Cervello - CIMeC, Rovereto 2013 (in collaborazione con V. Trapletti - M. Balconi).
- Cognitive reflection and socially biased decisions*, «*Studia Psychologica*», 2013; 55 (4): 265-271 (in collaborazione con P. Iannello - S. Riva - A. Antonietti).
- Experimental data on authority of source bias in decision making*, «*Emergency Care Journal*», 2013; 9 (2): 72.
- “International Classification of Functioning, Disability and Health” (ICF): alcune considerazioni*, «*A&R: Abilitazione e Riabilitazione*», 2013; XXII (2): 23-28.

BARELLO SERENA

- Enteral vs. intravenous ICU sedation management: study protocol for a randomized controlled trial*, «*Trials*», 2013; epub, 14 (92) (in collaborazione con G. Mistraletti - E. Mantovani - P. Cadringer - B. Cerri - D. Corbella - M. Umbrello - S. Anania - E. Andrichi - A. Di Carlo - F. Martinetti - P. Formenti - P. Spanu - G. Iapichino).
- How Patients Experience and Give Meaning to Their Cancer-related Fatigue? A Qualitative Research in the Italian Context*, «*International Journal of Social Science Studies*», 2013; 2 (ottobre): 8-19 (in collaborazione con G. Graffigna - G. Lamiani - A. Luciani - E. Vegni - E. Saita - K. Olson - A.C. Bosio).
- Technologies for Patient Engagement*, «*Health Affairs*», 2013; 32 (6): 1172 (in collaborazione con G. Graffigna - G. Riva).

BARNI DANIELA

- Parents as models for partners' relational competences: Theoretical bases and empirical findings*, in *Parenting: Challenges, practices and cultural influences*, a cura di P. Barberis - S. Petrakis, Nova Science, Hauppauge (NY) 2013: 83-102 (in collaborazione con S. Donato - R. Iafrate).
- Value transmission between parents and their adolescent children: The process and its outcomes. A psycho-social perspective*, in *Intergenerational relations. European perspectives on family and society*, a cura di I. Albert - D. Ferring, Policy Press, Bristol 2013: 101-118 (in collaborazione con R.R. Rosnati Palandri - S. Ranieri).
- Family and social relationships and psychosocial well-being in Italian families with internationally adopted and non-adopted children*, «*Adoption Quarterly*», 2013; 16 (1): 1-16 (in collaborazione con R.R. Rosnati Palandri - S. Ranieri).
- Overall and unique similarities between parents' values and adolescent or emerging adult children's values*, «*Journal of Adolescence*», 2013; 36 (6): 1135-1141 (in collaborazione con S. Alfieri - E. Marta Rizzi - R.R. Rosnati Palandri).

BARTOLOMEO PAOLO

- Visual and motor mental imagery after brain damage*, in *Multisensory Imagery*, a cura di S. Lacey - R. Lawson, Springer, New York-Heidelberg-Dordrecht-London 2013: 249-269 (in collaborazione con A. Bourgeois - C. Boulton - R. Migliaccio).
- Cortical control of Inhibition of Return: Exploring the causal contributions of the left parietal cortex*, «*Cortex*», 2013; 49 (10): 2927-2934 (in collaborazione con A. Bourgeois - A. Chica - A. Valero-Cabré).
- Dual-tasking postural control in patients with right brain damage*, «*Gait & Posture*», 2013; epub, luglio (in collaborazione con C. Boulton - L. Lehenaff - C. Batifoulier - A. Bordier - A. Chatenet - E. Desailly - C. Fouchard - M. Marsal - M. Martinez - F. Rastelli - A. Thierry - C. Duret).
- Neural dynamics of neglected targets in patients with right hemisphere damage*, «*Cortex*», 2013; 49 (7): 1989-1996 (in collaborazione con F. Rastelli - C. Tallon-Baudry - R. Migliaccio - M.N. Toba - A. Ducorps - P. Pradat-Diehl - C. Duret - B. Dubois - A. Valero-Cabré).
- The anatomy of cerebral achromatopsia: a reappraisal and comparison of two case reports*,

«Cortex», 2013; epub, febbraio (in collaborazione con A.C. Bachoud-Lévi - M. Thiebaut De Schotten).

The delusion of the Master: the last days of Henry James, «Neurological Sciences», 2013; 34 (11): 2031-2034.

Two cognitive and neural systems for endogenous and exogenous spatial attention, «Behavioural Brain Research», 2013; 237: 107-123 (in collaborazione con A. Chica - J. Lupiáñez).

BERTOLOTTI MAURO MARIA

Counterfactual communication in politics: Features and effects on voters, in *Multimodal communication in political speech. Shaping minds and social actions*, a cura di I. Poggi - F. D'Errico - L. Vincze - A. Vinciarelli, Springer Verlag, Berlino 2013: 75-85 (in collaborazione con P. Catellani - V. Covelli).

Political communication, social cognitive processes, and voters' judgments, in *Social cognition and communication*, a cura di J. Forgas - O. Vincze - J. Laszlo, Psychology Press, New York 2013: 283-296 (in collaborazione con P. Catellani).

The "Big Two" in political communication: The effects of attacking and defending politicians' leadership and morality, «Social Psychology», 2013; 2: 117-128 (in collaborazione con P. Catellani - K.M. Douglas - R.M. Sutton).

BERTONI ANNA MARTA MARIA

Family heritage, individual well-being, and relationship satisfaction in young couples, in *Parenting: Challenges, practices and cultural influences*, a cura di P. Barberis - S. Petrakis, Nova Science, Hauppauge (NY) 2013: 201-212 (in collaborazione con R. Iafrate - S. Donato).

Figli dati al mondo. Educare oggi in famiglia, Editrice Ave, Roma 2013: 144 (in collaborazione con R. Iafrate).

Differences in relationship quality and dyadic coping for attachment-related couple types, «PPmP - Psychotherapie - Psychosomatik - Medizinische Psychologie», 2013; maggio: 185-192 (in collaborazione con S. Gagliardi - G. Bodenmann - N. Heinrichs - R. Iafrate - S. Donato).

BIASSONI FEDERICA

Corsi di guida sicura e percezione del rischio. Più esperti o più consapevoli del pericolo?, in *In-sicurezza stradale. Psicologia del traffico e sinergie interdisciplinari. Atti del Convegno (Milano, 11 giugno 2011)*, a cura di M.R. Ciceri - F. Biassoni - D. Ruscio, Aracne, Roma 2013: 88-100 (in collaborazione con M.R. Ciceri - C.A. Mainero).

In-sicurezza stradale. Psicologia del traffico e sinergie interdisciplinari. Atti del Convegno (Milano, 11 giugno 2011), Aracne, Roma 2013: 1-144 (a cura di, in collaborazione con M.R. Ciceri - D. Ruscio).

Percezione del rischio e prontezza all'azione. Aspetti cognitivi ed emotivi in psicologia del traffico, in *Fondamenti di psicologia dell'emergenza*, a cura di F. Sbattella - M. Tettamanzi, FrancoAngeli, Milano 2013: 178-205 (in collaborazione con M.R. Ciceri - D. Ruscio).

Verso una strada che si spiega da sé, in *In-sicurezza stradale. Psicologia del traffico e sinergie interdisciplinari. Atti del Convegno (Milano, 11 giugno 2011)*, a cura di M.R. Ciceri - F. Biassoni - D. Ruscio, Aracne, Roma 2013: 81-86 (in collaborazione con D. Capelli - P. Perego).

BOERCHI DIEGO

I valori professionali, in *I test in orientamento*, a cura di M.R. Mancinelli, Vita e Pensiero, Milano 2013: 201-220.

Prolungamento degli studi universitari: indicatori di coping e di resilienza, *Abstract of «XXVI Congresso AIP Sezione di Psicologia dello Sviluppo e dell'Educazione. Pre-Atti» (Milano, 19-21 settembre 2013)*, Vita e Pensiero, Milano 2013: 352-353 (in collaborazione con C. Castelli - A. Quadrio).

XXVI Congresso AIP Sezione di Psicologia dello Sviluppo e dell'Educazione. Pre-Atti (Milano, 19-21 settembre 2013), Vita e Pensiero, Milano 2013: 543 (a cura di, in collaborazione con E. Camisasca - S.C.S. Caravita - I. Castelli - C.A. Ionio - D. Massaro - L. Milani - D. Traficante Valvassori - A. Valle - G.G. Valtolina).

BOSIO ALBINO CLAUDIO

How Patients Experience and Give Meaning to Their Cancer-related Fatigue? A Qualitative Research in the Italian Context, «International Journal of Social Science Studies», 2013; 2 (ottobre): 8-19 (in collaborazione con S. Barello - G. Graffigna - G. Lamiani - A. Luciani - E. Vegni - E. Saita - K. Olson).

CADEI LIVIA

Animare con l'educazione. Scegliere ed esprimere la vita, Vita e Pensiero, Milano 2013: 134.

L'attesa: un tempo per nascere genitori, Unicopli, Milano 2013: 5-223 (a cura di, in collaborazione con D. Simeone).

Les blogs des parents: des pratiques d'écriture parentale comme formes de soutien de la parentalité, in Les enfants dans les livres. Représentations, savoirs, normes, a cura di B. Schneider - M. Mietkiewicz, Èrès, Toulouse 2013: 149-167 (in collaborazione con V. Francis).

Quelle posture pour les acteurs dans le processus de recherche?, in *Méthodes de recherche en Éducation familiale: Enjeux, bénéfices et difficultés*, Université du Luxembourg, Luxembourg 2013: 103-110.

Ricerca educativa: un sapere desiderabile verso il potere d'agire, in *Un itinerario di ricerca della pedagogia. Studi in onore di Luisa Santelli Beccegato*, a cura di G. Elia - L. Chionna, Pensa MultiMedia, Lecce 2013: 61-68.

S'engager dans le travail éducatif, in *L'engagement professionnel en éducation et formation*, a cura di J. De Ketele - A. Jorro, De Boeck, Bruxelles 2013: 25-37 (in collaborazione con D. Simeone - C. Sità).

CAMISASCA ELENA

Le strategie di coping in bambini ed adolescenti: il Children's Coping Strategies Checklist R-1, in *Misurazione e potenziamento delle competenze socio-cognitive*, a cura di S. Caravita - B. Colombo, Unicopli, Milano 2013: 277-296 (in collaborazione con S.C.S. Caravita).

XXVI Congresso AIP Sezione di Psicologia dello Sviluppo e dell'Educazione. Pre-Atti (Milano, 19-21 settembre 2013), Vita e Pensiero, Milano 2013: 543 (a cura di, in collaborazione con D. Boerchi - S.C.S. Caravita - I. Castelli - C.A. Ionio - D. Massaro - L. Milani - D. Traficante Valvassori - A. Valle - G.G. Valtolina).

Introduzione al Focus: Legami interrotti: Alienazione genitoriale e sottrazione internazionale dei minori nei casi di separazione/divorzio, «Maltrattamento e abuso all'infanzia», 2013; 2: 3-10.

CANTOIA MANUELA ELIANE ANNA

New technologies and education: Why what people think is relevant, in *Perceiving and representing the role of ICT in learning processes*, a cura di A. Antonietti - M.E.A. Cantoia - B. Colombo, Progedit, Bari 2013: 5-22 (in collaborazione con A. Antonietti - B. Colombo).

Perceiving and representing the role of ICT in learning processes, Progedit, Bari 2013: 146 (a cura di, in collaborazione con A. Antonietti - B. Colombo).

Per i bambini la mente è diversa dal cervello, «Psicologia e Scuola», 2013; 33 (26): 11-16 (in collaborazione con A. Antonietti).

CARAVITA SIMONA CARLA SILVIA

- Le strategie di coping in bambini ed adolescenti: il Children's Coping Strategies Checklist R-1, in Misurazione e potenziamento delle competenze socio-cognitive*, a cura di S. Caravita - B. Colombo, Unicopli, Milano 2013: 277-296 (in collaborazione con E. Camisasca).
- Misurazione e potenziamento delle competenze socio-cognitive*, Unicopli, Milano 2013: 296 (a cura di, in collaborazione con B. Colombo).
- XXVI Congresso AIP Sezione di Psicologia dello Sviluppo e dell'Educazione. Pre-Atti (Milano, 19-21 settembre 2013)*, Vita e Pensiero, Milano 2013: 543 (a cura di, in collaborazione con D. Boerchi - E. Camisasca - I. Castelli - C.A. Ionio - D. Massaro - L. Milani - D. Traficante Valvassori - A. Valle - G.G. Valtolina).
- Blog Content and Structure, Cognitive Style and Metacognition*, «Journal of Technology and Human Interaction», 2013; 9 (3): 1-15 (in collaborazione con B. Colombo - A. Antonietti - R. Sala).
- Coinvolgimento nel bullismo, funzionamento familiare e fruizione di stimoli televisivi violenti*, «Giornale italiano di psicologia», 2013; 40 (2): 331-350 (in collaborazione con S. Miragoli).
- Moral Disengagement Development: Peer Influences on Cognitive Self-Justification Mechanisms of Social Transgression*, «Journal of Youth and Adolescence», 2013; epub, maggio (in collaborazione con J.J. Sijtsema - A. Rambaran - G. Gini).

CASTELLI CRISTINA

- CAPS-CA Clinician-Administered PTSD Scale for Children and Adolescents*, Giunti Editore, Firenze 2013: 134 (in collaborazione con A.G. Bedin - F. Sbattella).
- Prolungamento degli studi universitari: indicatori di coping e di resilienza, Abstract of «XXVI Congresso AIP Sezione di Psicologia dello Sviluppo e dell'Educazione. Pre-Atti» (Milano, 19-21 settembre 2013)*, Vita e Pensiero, Milano 2013: 352-353 (in collaborazione con D. Boerchi - A. Quadrio).
- Sport e resilienza. Il modello della Polisportiva Laureus*, Vita e Pensiero, Milano 2013: 140 (a cura di).
- Tutori di resilienza. Guida orientativa per interventi psico-educativi*, EDUCatt, Milano 2013: 227 (a cura di).
- Le non-sens et le chaos dans les dessins des enfants victimes du tremblement de terre aux Abruzzes*, «Annales Médico-psychologiques, revue psychiatrique», 2012 [2013]; 170 (5): 342-348 (in collaborazione con F. Giordano - L. Crocq - T. Baubet).

CASTELLI ILARIA

- XXVI Congresso AIP Sezione di Psicologia dello Sviluppo e dell'Educazione. Pre-Atti (Milano, 19-21 settembre 2013)*, Vita e Pensiero, Milano 2013: 543 (a cura di, in collaborazione con D. Boerchi - E. Camisasca - S.C.S. Caravita - C.A. Ionio - D. Massaro - L. Milani - D. Traficante Valvassori - A. Valle - G.G. Valtolina).
- Do Rett syndrome persons possess Theory of Mind? Some evidence from not-treated girls*, «Life Span and Disability», 2013; dicembre: 157-168 (in collaborazione con A. Antonietti - R.A. Fabio - B. Lucchini - A. Marchetti).
- The 'I knew it all along' phenomenon: Second-order false belief understanding and the curse of knowledge in primary school children*, «European Journal of Psychology of Education», 2013; agosto (in collaborazione con D. Massaro - L. Sanvito - A. Marchetti).
- Training communication abilities in Rett Syndrome through reading and writing*, «Frontiers in Psychology», 2013; 4 (911) (in collaborazione con R.A. Fabio - A. Marchetti - A. Antonietti).
- "What is fair for you?". Judgments and decisions about fairness and theory of mind*, «European Journal of Developmental Psychology», 2013; epub, luglio: 1-14 (in collaborazione con D. Massaro - A. Sanfey - A. Marchetti).
- Where are You Watching? Patterns of Visual Exploration in the Ultimatum Game*, «The Open Psychology Journal», 2013; 6: 76-80 (in collaborazione con D. Villani - D. Massaro - A. Marchetti).

CASTELNUOVO GIANLUCA

- Psychological Aspects and Rehabilitation Protocols*, in *Disabling Obesity. From Determinants to Health Care Models*, a cura di P. Capodaglio - J. Faintuch - A. Liuzzi, Springer, London 2013: 161-182 (in collaborazione con G.M. Manzoni - V. Villa - G. Pietrabissa - E. Molinari).
- The Experience of Caregiving Across Myths and Cultures*, in *Caregivers: Challenges, Practices and Cultural Influences*, a cura di A. Thurgood - K. Schuldt, Nova Science, Hauppauge (NY) 2013: 1-24 (in collaborazione con C. Pietrantonio - F. Pagnini - P. Banfi - E. Molinari).
- A brief literature review about relaxation therapy and anxiety*, «Body, Movement and Dance in Psychotherapy», 2013; 8 (2): 71-81 (in collaborazione con F. Pagnini - G.M. Manzoni - E. Molinari).
- Do life-events that obese inpatients think happened to them soon before their subjective problematic weight gain have an effect on their current psychopathology over and beyond BMI and binge eating?*, «Eating and Weight Disorders: EWD», 2013; 18 (4): 367-375 (in collaborazione con G.M. Manzoni - V. Villa - G. Pietrabissa - E. Molinari).
- Social support, depression, and heart disease: a ten year literature review*, «Frontiers in Psychology», 2013; 4 (384) (in collaborazione con A. Compare - C. Zarbo - G.M. Manzoni - E. Baldassari - A. Bonardi - E. Callus - C. Romagnoni).
- Virtual Reality for Enhancing the Cognitive Behavioral Treatment of Obesity with Binge Eating Disorder: Randomized Controlled Study with One-Year Follow-up*, «Journal of Medical Internet Research», 2013; 15 (6) (in collaborazione con G. Cesa - G.M. Manzoni - M. Bacchetta - S. Conti - A. Gaggioli - F. Mantovani - E. Molinari - G. Cárdenas-López - G. Riva).

CATELLANI PATRIZIA

- Alla ricerca di un leader*, in *Voto amaro. Disincanto e crisi economica nelle elezioni del 2013*, a cura di Itanes, Il Mulino, Bologna 2013: 147-157 (in collaborazione con M. Barisione - D. Garzia).
- Comunicazione politica*, in *Psicologia della comunicazione*, a cura di L. Lotto - R. Rumiatì, Il Mulino, Bologna 2013: 185-204 (in collaborazione con P. Milesi).
- Counterfactual communication in politics: Features and effects on voters*, in *Multimodal communication in political speech. Shaping minds and social actions*, a cura di I. Poggi - F. D'Errico - L. Vincze - A. Vinciarelli, Springer Verlag, Berlino 2013: 75-85 (in collaborazione con M.M. Bertolotti - V. Covelli).
- Political communication, social cognitive processes, and voters' judgments*, in *Social cognition and communication*, a cura di J. Forgas - O. Vincze - J. Laszlo, Psychology Press, New York 2013: 283-296 (in collaborazione con M.M. Bertolotti).
- The "Big Two" in political communication: The effects of attacking and defending politicians' leadership and morality*, «Social Psychology», 2013; 2: 117-128 (in collaborazione con M.M. Bertolotti - K.M. Douglas - R.M. Sutton).
- The strategic use of counterfactual communication in politics*, «Journal of Language and Social Psychology», 2013; 32 (4): 480-489 (in collaborazione con V. Covelli).

CICERI MARIA RITA

- Analisi dell'esplorazione del campo visivo di driver e non-driver nelle simulazioni di guida*, in *In-sicurezza stradale. Psicologia del traffico e sinergie interdisciplinari. Atti del Convegno (Milano, 11 giugno 2011)*, a cura di M.R. Ciceri - F. Biassoni - D. Ruscio, Aracne, Roma 2013: 26-33 (in collaborazione con D. Ruscio).
- Comunicazione e linguaggio*, in *Psicologia generale*, a cura di M.R. Ciceri - G.F. Amoretti, McGraw-Hill, Milano 2013: 263-296.
- Corsi di guida sicura e percezione del rischio. Più esperti o più consapevoli del pericolo?*, in *In-sicurezza stradale. Psicologia del traffico e sinergie interdisciplinari. Atti del Convegno (Milano, 11 giugno 2011)*, a cura di M.R. Ciceri - F. Biassoni - D. Ruscio, Aracne, Roma 2013: 88-100 (in collaborazione con F. Biassoni - C.A. Mainero).

- Emozioni*, in *Psicologia generale*, a cura di M.R. Ciceri - G.F. Amoretti, McGraw-Hill, Milano 2013: 323-356.
- In-sicurezza stradale. Psicologia del traffico e sinergie interdisciplinari. Atti del Convegno (Milano, 11 giugno 2011)*, Aracne, Roma 2013: 1-144 (a cura di, in collaborazione con F. Biassoni - D. Ruscio).
- Intelligenza*, in *Psicologia generale*, a cura di M.R. Ciceri - G.F. Amoretti, McGraw-Hill, Milano 2013: 245-262.
- Intervallo psicotecnico di reazione al variare dei livelli di allerta del conducente*, in *In-sicurezza stradale. Psicologia del traffico e sinergie interdisciplinari. Atti del Convegno (Milano, 11 giugno 2011)*, a cura di M.R. Ciceri - F. Biassoni - D. Ruscio, Aracne, Roma 2013: 16-22 (in collaborazione con D. Ruscio).
- Introduzione alla psicologia del traffico*, in *In-sicurezza stradale. Psicologia del traffico e sinergie interdisciplinari. Atti del Convegno (Milano, 11 giugno 2011)*, a cura di M.R. Ciceri - F. Biassoni - D. Ruscio, Aracne, Roma 2013: 1-4.
- Introduzione alla psicologia: la storia e i metodi*, in *Psicologia generale*, a cura di M.R. Ciceri - G.F. Amoretti, McGraw-Hill, Milano 2013: 1-32.
- Motivazione*, in *Psicologia generale*, a cura di M.R. Ciceri - G.F. Amoretti, McGraw-Hill, Milano 2013: 297-323.
- Pensiero*, in *Psicologia generale*, a cura di M.R. Ciceri - G.F. Amoretti, McGraw-Hill, Milano 2013: 213-244.
- Personalità*, in *Psicologia generale*, a cura di M.R. Ciceri - G.F. Amoretti, McGraw-Hill, Milano 2013: 357-384.
- Psicologia generale*, McGraw-Hill, Milano 2013: 1-412 (a cura di, in collaborazione con G.F. Amoretti).
- Psicologia positiva e benessere*, in *Psicologia generale*, a cura di M.R. Ciceri - G.F. Amoretti, McGraw-Hill, Milano 2013: 385-413.
- Sensazione e percezione*, in *Psicologia generale*, a cura di M.R. Ciceri - G.F. Amoretti, McGraw-Hill, Milano 2013: 67-117.
- Strategie di esplorazione visiva e percezione del rischio nei new drivers*, «Ricerche di Psicologia», 2012 [2013]; 1: 63-82 (in collaborazione con F. Confalonieri).

CIGOLI VITTORIO

- Sul paradosso dell'omogenitorialità*, «Vita e Pensiero», 2013; giugno: 101-112 (in collaborazione con E. Scabini).

CIPRESSO PIETRO

- Is virtual reality always an effective stressors for exposure treatments? Some insights from a controlled trial*, «BMC Psychiatry», 2013; 13 (1): 52 (in collaborazione con F. Pallavicini - S. Raspelli - A. Grassi - S. Serino - C. Vigna - S. Triberti - M. Villamira - A. Gaggioli - G. Riva).
- The effects of rTMS over the primary motor cortex: the link between action and language*, «Neuropsychologia», 2013; 51 (1): 8-13 (in collaborazione con C. Repetto - B. Colombo - G. Riva).
- Toward a validation of cyber-interventions for stress disorders based on stress inoculation training: a systematic review*, «Virtual Reality», 2013; epub, ottobre (in collaborazione con S. Serino - S. Triberti - D. Villani - A. Gaggioli - G. Riva).

COLOMBO BARBARA

- Misurazione e potenziamento delle competenze socio-cognitive*, Unicopli, Milano 2013: 296 (a cura di, in collaborazione con S. Caravita).
- New technologies and education: Why what people think is relevant*, in *Perceiving and representing the role of ICT in learning processes*, a cura di A. Antonietti - M.E.A. Cantoia - B. Colombo, Progedit, Bari 2013: 5-22 (in collaborazione con A. Antonietti - M.E.A. Cantoia).

- Perceiving and representing the role of ICT in learning processes*, Progedit, Bari 2013: 146 (a cura di, in collaborazione con A. Antonietti - M.E.A. Cantoia).
- Preface*, in *Psychology of Creativity. Advances in theory, research and application*, a cura di A. Antonietti - B. Colombo - D. Memmert, Nova Science, Hauppauge (NY) 2013: 7-10 (in collaborazione con A. Antonietti - D. Memmert).
- Psychology of Creativity. Advances in theory, research and application*, Nova Science, Hauppauge (NY) 2013: 227 (a cura di, in collaborazione con A. Antonietti - D. Memmert).
- Storie per pensare - Vol. 3. Il pensiero motivante, flessibile, focalizzato e potenziato. Attività e proposte per la scuola secondaria di secondo grado*, Erickson, Trento 2013: 160.
- The role of individual creativity levels in the cognitive and emotive evaluation of complex multimedia stimuli. A study on behavioral data and psycho-physiological indices*, in *Psychology of Creativity. Advances in theory, research and application*, a cura di A. Antonietti - B. Colombo - D. Memmert, Nova Science, Hauppauge (NY) 2013: 195-216 (in collaborazione con A. Antonietti - C. Di Nuzzo - L. Grati).
- Three creative operations*, in *Creativity, talent development, and excellence*, a cura di A.-G. Tan, Springer, New York 2013: 13-26 (in collaborazione con A. Antonietti).
- Blog Content and Structure, Cognitive Style and Metacognition*, «Journal of Technology and Human Interaction», 2013; 9 (3): 1-15 (in collaborazione con A. Antonietti - R. Sala - S.C.S. Caravita).
- Exploring the positive involvement of primary motor cortex in observing motor sequences with music: a pilot study with tDCS*, «Sport Sciences for Health», 2013; 9: 89-96 (in collaborazione con C. Di Nuzzo - S. Missaglia - A. Mordente - A. Antonietti - F. Casolo - D. Taviani).
- Interventi con la musica per il mantenimento e il recupero delle funzioni cognitive nell'anziano*, «Ricerche di Psicologia», 2012 [2013]; 2-3: 239-255 (in collaborazione con A. Antonietti).
- Mental Practice in Music Memorization: an Ecological-Empirical study*, «Music Perception», 2013; 30 (3): 275-290 (in collaborazione con N.F. Bernardi - A. Schories - A.C. Jabush - E. Altenmueller).
- Naïve conceptions about multimedia learning: a study on primary school textbooks*, «Frontiers in Psychology», 2013; 4 (450): 1-19 (in collaborazione con A. Antonietti).
- The Effects of Lies on Economic Decision Making. An Eye-Tracking Study*, «Research in Psychology and Behavioral Sciences», 2013; 1 (3): 38-47 (in collaborazione con C. Rodella - S. Riva - A. Antonietti).
- The effects of rTMS over the primary motor cortex: the link between action and language*, «Neuropsychologia», 2013; 51 (1): 8-13 (in collaborazione con C. Repetto - P. Cipresso - G. Riva).

COLOMBO LUCIA

- Tracing the personological profile of injury-prone soccer player, Abstract of «18th Annual Congress of the European College of Sport Science» (Barcelona, 26-29 giugno 2013)*, a cura di N. Balagué - C. Torrents - A. Vilanova - J. Cadefau - R. Tarragó - E. Tsolakidis, ECSS, Barcellona 2013: 882 (in collaborazione con P. Vago - F. Casolo - F. Cereda - M. Gatti).
- Anxiety and injuries in soccer players, Abstract of Congresso «ECOSEP European College of Sport and Exercise Physicians» (Frankfurt, 25-27 aprile 2013)*, «British Journal of Sports Medicine», 2013; luglio: 47 (in collaborazione con P. Vago - F. Casolo - N. Lovecchio - M. Gatti).

CONFALONIERI EMANUELA MARIA

- Does culture shape the professional self? An exploration of teacher narratives*, in *Reflective Thinking in Educational Settings. A Cultural Framework*, a cura di A. Antonietti - E.M. Confalonieri - A. Marchetti, Cambridge University Press, Cambridge 2013: 284-307 (in collaborazione con S. Miragoli).
- Preadolescenti: nuove amicizie e primi amori*, in *La preadolescenza. Passaggio evolutivo da scoprire e da proteggere*, a cura di F. Mazzucchelli, FrancoAngeli, Milano 2013: 95-105 (in collaborazione con M.G. Olivari).

Reflective Thinking in Educational Settings. A Cultural Framework, Cambridge University Press, Cambridge 2013: 1-327 (a cura di, in collaborazione con A. Antonietti - A. Marchetti).

Stili educativi genitoriali e implicazioni in adolescenza, in *Il ruolo educativo della famiglia. Essere genitori nella società contemporanea*, a cura di D. Bacchini, Erickson, Trento 2013: 17-42 (in collaborazione con M.G. Olivari).

Eventi traumatici in adolescenza: Risposte psicologiche e comportamentali, «Maltrattamento e abuso all'infanzia», 2013; 15 (2): 87-99 (in collaborazione con C.A. Ionio - M.G. Olivari).

Parenting Style and Dimensions Questionnaire: a review of Reliability and Validity, «Marriage & Family Review», 2013; 49 (6): 465-490 (in collaborazione con M.G. Olivari - S. Tagliabue).

Percezione corporea e autostima: un confronto tra preadolescenti del nord e sud Italia, «Psicologia clinica dello sviluppo», 2013; XVII (1): 139-150 (in collaborazione con E. Gatti - M. Majorano - P. Corsano).

DI BLASIO PAOLA

PTSD and re-offending risk: the mediating role of worry and a negative perception of other people's support, «European Journal of Psychotraumatology», 2013; 4: 1-12 (in collaborazione con V. Ardino - L. Milani).

DI NUZZO CHIARA

The role of individual creativity levels in the cognitive and emotive evaluation of complex multimedia stimuli. A study on behavioral data and psycho-physiological indices, in *Psychology of Creativity. Advances in theory, research and application*, a cura di A. Antonietti - B. Colombo - D. Memmert, Nova Science, Hauppauge (NY) 2013: 195-216 (in collaborazione con A. Antonietti - B. Colombo - L. Grati).

Exploring the positive involvement of primary motor cortex in observing motor sequences with music: a pilot study with tDCS, «Sport Sciences for Health», 2013; 9: 89-96 (in collaborazione con B. Colombo - S. Missaglia - A. Mordente - A. Antonietti - F. Casolo - D. Tavian).

DONATO SILVIA

Family heritage, individual well-being, and relationship satisfaction in young couples, in *Parenting: Challenges, practices and cultural influences*, a cura di P. Barberis - S. Petrakis, Nova Science, Hauppauge (NY) 2013: 201-212 (in collaborazione con R. Iafrate - A.M.M. Bertoni).

Actively dealing with good fortune? A confirmatory factor analysis of the "Perceived Responses to Capitalization Attempts (PRCA)" scale, «TPM - Testing, Psychometrics, Methodology in Applied Psychology», 2013; giugno: 101-116 (in collaborazione con A.F. Pagani - R. Iafrate).

Differences in relationship quality and dyadic coping for attachment-related couple types, «PPMP - Psychotherapie - Psychosomatik - Medizinische Psychologie», 2013; maggio: 185-192 (in collaborazione con S. Gagliardi - G. Bodenmann - N. Heinrichs - A.M.M. Bertoni - R. Iafrate).

FABIO ROSA ANGELA

Do Rett syndrome persons possess Theory of Mind? Some evidence from not-treated girls, «Life Span and Disability», 2013; dicembre: 157-168 (in collaborazione con I. Castelli - A. Antonietti - B. Lucchini - A. Marchetti).

FACCHIN FEDERICA

Effects of Benefit-Focused Versus Standard Expressive Writing on Adolescents' Self-Concept During the High School Transition, «Journal of Research on Adolescence», 2013; epub, marzo: 1-14 (in collaborazione con D. Margola - S. Molgora - A.T. Revenson).

FENAROLI VALENTINA

Fear of Childbirth: a contribution to the validation of the Italian version of the Wijma Delivery Expectancy/Experience Questionnaire (WDEQ), «TPM - Testing, Psychometrics, Methodology in Applied Psychology», 2013; 20 (giugno): 1-24 (in collaborazione con E. Saita).

Il trapianto di organo da vivente: le motivazioni a donare e a ricevere un rene, «Ricerche di Psicologia», 2012 [2013]; 4: 693-711 (in collaborazione con E. Saita - S.C. Zanini).

FERRARI LAURA

La costruzione dell'identità etnica nel percorso dell'adozione: alcuni spunti dalle recenti ricerche, «MinoriGiustizia», 2013; 2: 54-64 (in collaborazione con R.R. Rosnati Palandri).

GAGGIOLI ANDREA

Benefits of combined mental and physical training in learning a complex motor skill in basketball, «Psychology», 2013; 4: 1-6 (in collaborazione con L. Morganti - M. Mondoni - A. Antonietti).

Toward a validation of cyber-interventions for stress disorders based on stress inoculation training: a systematic review, «Virtual Reality», 2013; epub, ottobre (in collaborazione con S. Serino - S. Triberti - D. Villani - P. Cipresso - G. Riva).

GALIMBERTI CARLO

La casa dalle pareti liquide: analisi e discussione di alcune conseguenze dell'utilizzo della videoregistrazione nella produzione dei dati in Psicologia Sociale dei Cyberplace, «Psicologia Sociale», 2013; 1 (gennaio-aprile): 107-130 (in collaborazione con E. Brivio).

GALVANI CRISTEL

Efficacy of a paediatric home-based physical activity program according to 2008 guidelines, Abstract of «18th Annual Congress of the European College of Sport Science» (Barcelona, 26-29 giugno 2013), a cura di N. Balagué - C. Torrents - A. Vilanova - J. Cadefau - R. Tarragó - E. Tsolakidis, ECSS, Barcellona 2013: 221 (in collaborazione con M. Rossi - D. Magnoni - F. Casolo - M. Faina).

Anthropometric characteristics of top-class Kenyan marathon runners, «Journal of Sports Medicine & Physical Fitness», 2013; 53 (4): 403-408 (in collaborazione con G. Vernillo - F. Schena - C. Berardelli - G. Rosa - M. Maggioni - L. Agnello - A. La Torre).

Assessment of Physical Activity in Anorexia Nervosa and Treatment Outcome, «Medicine & Science in Sports & Exercise», 2013; 45 (9) (in collaborazione con M. Alberti - M. El Ghoch - C. Capelli - M. Lanza - S. Calugi - R. Dalle Grave).

Does physical fitness affect the locomotion kinematics of lower limbs in healthy adults?, Abstract of «67° Congresso della Società Italiana di Anatomia e Istologia» (Brescia, 20-22 settembre 2013), «Italian Journal of Anatomy and Embryology», 2013; 118 (suppl. 2): 14 (in collaborazione con I. Annoni - D. Galante - M. Zago - C. Sforza).

Excess post-exercise oxygen consumption after different moderate physical activities in a healthy female population, «Medicina dello Sport», 2013; 66 (2): 163-178 (in collaborazione con P. Bruseghini - I. Annoni - S. Demarie - A. Salvati - M. Faina).

Physical Fitness Before and After Weight Restoration in Anorexia Nervosa, «Journal of Sports Medicine & Physical Fitness», 2013; 53 (4): 396-402 (in collaborazione con M. Alberti - C. Capelli - M. Lanza - M. El Ghoch - S. Calugi - R. Dalle Grave).

GATTI MONICA

Influence of psychological factors on football injuries, Abstract of «18th Annual Congress of the European College of Sport Science» (Barcelona, 26-29 giugno 2013), a cura di N. Balagué - C.

Torrents - A. Vilanova - J. Cadefau - R. Tarragó - E. Tsolakidis, ECSS, Barcellona 2013: 881 (in collaborazione con P. Vago - A. Senesi - G. Frattini - F. Casolo).

Personality profile and tendinopathies in soccer players, Abstract of «XXII International Conference on Sports Rehabilitation and Traumatology» (London, 20-21 aprile 2013), a cura di G.S. Roi - S. Della Villa, Calzetti&Mariucci Editori, Perugia 2013: 102 (in collaborazione con P. Vago - F. Casolo).

Tracing the personological profile of injury-prone soccer player, Abstract of «18th Annual Congress of the European College of Sport Science» (Barcellona, 26-29 giugno 2013), a cura di N. Balagué - C. Torrents - A. Vilanova - J. Cadefau - R. Tarragó - E. Tsolakidis, ECSS, Barcellona 2013: 882 (in collaborazione con P. Vago - F. Casolo - F. Cereda - L. Colombo).

Anxiety and injuries in soccer players, Abstract of Congresso «ECOSEP European College of Sport and Exercise Physicians» (Frankfurt, 25-27 aprile 2013), «British Journal of Sports Medicine», 2013; luglio: 47 (in collaborazione con P. Vago - F. Casolo - N. Lovecchio - L. Colombo).

GIORGETTI MARISA

L'orientamento degli studenti con disturbo specifico dell'apprendimento (DSA): punti di attenzione e spunti di riflessione, Abstract of «XIII Congresso Nazionale della Società Italiana per l'Orientamento (SIO). Orientamento alla scelta: ricerche, formazione, applicazioni» (Milano, 21-23 febbraio 2013), Vita e Pensiero, Milano 2013: 135 (in collaborazione con A. Antonietti).

GOZZOLI CATERINA

Trabajar con las canteras de clubes profesionales de fútbol: una experiencia de consultoría de procesos para aceptar desafíos y mantener posibilidades, in *Psicología aplicada al fútbol. Jugar con cabeza*, a cura di L. Cantarero, Prensas de la Universidad de Zaragoza, Zaragoza 2013: 75-92 (in collaborazione con C. D'Angelo).

GRAFFIGNA GUENDALINA

Brand wars: consumer-brand engagement as client-agency Battlefield, working paper, in *Atti della «Consumer-brand relationship Conference»* (Orlando, 26-29 settembre 2013), Orlando Business School, Orlando 2013: 1-18 (in collaborazione con R.C. Gambetti - S. Biraghi - D.E. Schultz).

Conceptualizing ambient marketing: a systematic out of the box approach, paper, in *Atti della «12th Icoria Conference»* (Zagabria, 27-29 giugno 2013), European Advertising Academy, Zagabria 2013: 1-8 (in collaborazione con R.C. Gambetti - S. Biraghi).

Consumer-brand relationships: an unconventional communication perspective, working paper, in *Atti della «Annual CMC (Corporate and Marketing Communication) Conference»* (Salerno, 11-12 aprile 2013), Università di Salerno, Salerno 2013: 1-5 (in collaborazione con R.C. Gambetti - S. Biraghi).

Verso un'ecologia della comunicazione non convenzionale: una concettualizzazione out of the box dell'ambient communication, paper, in *Atti del «X Convegno Annuale della Società Italiana di Marketing»* (Milano, 3-4 ottobre 2013), Pringo, Milano 2013: 1-22 (in collaborazione con R.C. Gambetti - S. Biraghi).

How Patients Experience and Give Meaning to Their Cancer-related Fatigue? A Qualitative Research in the Italian Context, «International Journal of Social Science Studies», 2013; 2 (ottobre): 8-19 (in collaborazione con S. Barello - G. Lamiani - A. Luciani - E. Vegni - E. Saita - K. Olson - A.C. Bosio).

Technologies for Patient Engagement, «Health Affairs», 2013; 32 (6): 1172 (in collaborazione con S. Barello - G. Riva).

GUIDDI PAOLO

Motivazioni prosociali e comportamenti volontari: una review, in *Fondamenti di psicologia*

dell'emergenza, a cura di F. Sbattella - M. Tettamanzi, FrancoAngeli, Milano 2013: 116-144 (in collaborazione con E. Marta Rizzi).

Quando uno vale due: Psicologia della donazione di sangue, La Scuola, Brescia 2013: 188.

IAFRATE RAFFAELLA

Family heritage, individual well-being, and relationship satisfaction in young couples, in *Parenting: Challenges, practices and cultural influences*, a cura di P. Barberis - S. Petrakis, Nova Science, Hauppauge (NY) 2013: 201-212 (in collaborazione con S. Donato - A.M.M. Bertoni).

Figli dati al mondo. Educare oggi in famiglia, Editrice Ave, Roma 2013: 144 (in collaborazione con A.M.M. Bertoni).

Parents as models for partners' relational competences: Theoretical bases and empirical findings, in *Parenting: Challenges, practices and cultural influences*, a cura di P. Barberis - S. Petrakis, Nova Science, Hauppauge (NY) 2013: 83-102 (in collaborazione con S. Donato - D. Barni).

Actively dealing with good fortune? A confirmatory factor analysis of the "Perceived Responses to Capitalization Attempts (PRCA)" scale, «TPM - Testing, Psychometrics, Methodology in Applied Psychology», 2013; giugno: 101-116 (in collaborazione con A.F. Pagani - S. Donato).

Differences in relationship quality and dyadic coping for attachment-related couple types, «PPmP - Psychotherapie - Psychosomatik - Medizinische Psychologie», 2013; maggio: 185-192 (in collaborazione con S. Gagliardi - G. Bodenmann - N. Heinrichs - A.M.M. Bertoni - S. Donato).

IANNELLO PAOLA

Il bias dell'"autorità della fonte" nel processo decisionale, poster, in *Atti del «XIX Congresso Nazionale della Sezione di Psicologia Sperimentale AIP» (Roma, 16-18 settembre 2013)*, AIP, Roma 2013: 99-100 (in collaborazione con P.L. Baldi - A. Antonietti).

Mind is culturally constrained, not culturally shaped, in *Philosophy of mind*, a cura di R.J. Jenkins - W.E. Sullivan, Nova Science, Hauppauge (NY) 2013: 131-146 (in collaborazione con A. Antonietti).

Optimism and satisfaction of life: the role of self-efficacy and emotional regulation strategies, poster, in *Atti del Congresso «Life Design e Career Counseling» (Padova, 20-22 giugno 2013)*, Hogrefe Editore, Padova 2013: 179 (in collaborazione con M. Gervasini).

Un contributo della psicologia all'educazione finanziaria: il ruolo delle caratteristiche individuali nelle rappresentazioni di denaro, benessere e futuro, comunicazione, in *Atti del «III Convegno Nazionale "In classe ho un bambino che..."» (Firenze, 8-9 febbraio 2013)*, Giunti Editore, Firenze 2013: 39-40 (in collaborazione con M. Aglieri - M.A. Parricchi - E.E. Rinaldi).

Valutazione ed empowerment delle competenze decisionali, in *Misurazione e potenziamento delle competenze socio-cognitive*, a cura di S. Caravita - B. Colombo, Unicopli, Milano 2013: 79-95.

Cognitive reflection and socially biased decisions, «Studia Psychologica», 2013; 55 (4): 265-271 (in collaborazione con P.L. Baldi - S. Riva - A. Antonietti).

Educazione e denaro: scenari e prospettive per la scuola, «Psicologia e Scuola», 2013; 29: 18-24 (in collaborazione con M. Aglieri - M.A. Parricchi).

IONIO CHIARA ALESSANDRA

XXVI Congresso AIP Sezione di Psicologia dello Sviluppo e dell'Educazione. Pre-Atti (Milano, 19-21 settembre 2013), Vita e Pensiero, Milano 2013: 543 (a cura di, in collaborazione con D. Boerchi - E. Camisasca - S.C.S. Caravita - I. Castelli - D. Massaro - L. Milani - D. Traficante Valvassori - A. Valle - G.G. Valtolina).

Eventi traumatici in adolescenza: Risposte psicologiche e comportamentali, «Maltrattamento e abuso all'infanzia», 2013; 15 (2): 87-99 (in collaborazione con M.G. Olivari - E.M. Confalonieri).

Post-traumatic stress symptoms after childbirth and early mother-child interactions: an exploratory study, «Journal of Reproductive and Infant Psychology», 2013; epub, ottobre: 1-20 (in collaborazione con P. Di Blasio).

LOZZA EDOARDO

- Powerful authorities and trusting citizens: The Slippery Slope Framework and tax compliance in Italy*, «Journal of Economic Psychology», 2013; 34 (gennaio): 36-45 (in collaborazione con B. Kastlunger - E. Kirchler - A. Schabmann).
- The Relationship Between Political Ideology and Attitudes Toward Tax Compliance: The Case of Italian Taxpayers*, «Journal of Social and Political Psychology», 2013; 1 (1): 51-73 (in collaborazione con B. Kastlunger - S. Tagliabue - E. Kirchler).

MANZONI GIAN MAURO

- Psychological Aspects and Rehabilitation Protocols*, in *Disabling Obesity. From Determinants to Health Care Models*, a cura di P. Capodaglio - J. Faintuch - A. Liuzzi, Springer, London 2013: 161-182 (in collaborazione con G. Castelnuovo - V. Villa - G. Pietrabissa - E. Molinari).
- A brief literature review about relaxation therapy and anxiety*, «Body, Movement and Dance in Psychotherapy», 2013; 8 (2): 71-81 (in collaborazione con F. Pagnini - G. Castelnuovo - E. Molinari).
- Do life-events that obese inpatients think happened to them soon before their subjective problematic weight gain have an effect on their current psychopathology over and beyond BMI and binge eating?*, «Eating and Weight Disorders: EWD», 2013; 18 (4): 367-375 (in collaborazione con G. Castelnuovo - V. Villa - G. Pietrabissa - E. Molinari).
- Social support, depression, and heart disease: a ten year literature review*, «Frontiers in Psychology», 2013; 4 (384) (in collaborazione con A. Compare - C. Zarbo - G. Castelnuovo - E. Baldassari - A. Bonardi - E. Callus - C. Romagnoni).
- Virtual Reality for Enhancing the Cognitive Behavioral Treatment of Obesity with Binge Eating Disorder: Randomized Controlled Study with One-Year Follow-up*, «Journal of Medical Internet Research», 2013; 15 (6) (in collaborazione con G. Cesa - M. Bacchetta - G. Castelnuovo - S. Conti - A. Gaggioli - F. Mantovani - E. Molinari - G. Cárdenas-López - G. Riva).

MARCHETTI ANTONELLA

- Comportamenti a rischio e autolesivi in adolescenza. Il questionario RTSHIA di Vrouva, Fonagy, Fearon, Roussow*, FrancoAngeli, Milano 2013: 112 (in collaborazione con E. Bracaglia - G. Cavalli - A. Valle).
- Reflective Thinking in Educational Settings. A Cultural Framework*, Cambridge University Press, Cambridge 2013: 1-327 (a cura di, in collaborazione con A. Antonietti - E.M. Confalonieri).
- Test TVSM - Test Vocale sugli Stati Mentali. Valutazione della Teoria della Mente in bambini di 7-11 anni*, Erickson, Trento 2013: 92 (in collaborazione con G. Cavalli - R.A. Fabio - O. Sempio Liverta).
- Children's Trust Beliefs in Others and Trusting Behavior in Peer Interaction*, «Child Development Research», 2013; 806597 (in collaborazione con K. Rotenberg - S. Petrocchi - F. Lecciso).
- Do Rett syndrome persons possess Theory of Mind? Some evidence from not-treated girls*, «Life Span and Disability», 2013; dicembre: 157-168 (in collaborazione con I. Castelli - A. Antonietti - R.A. Fabio - B. Lucchini).
- Do social norms, false belief understanding, and metacognitive vocabulary influence irony comprehension? A study of five- and seven-year-old children*, «European Journal of Developmental Psychology», 2013; epub, agosto: 1-13 (in collaborazione con D. Massaro - A. Valle).
- The 'I knew it all along' phenomenon: Second-order false belief understanding and the curse of knowledge in primary school children*, «European Journal of Psychology of Education», 2013; agosto (in collaborazione con D. Massaro - I. Castelli - L. Sanvito).
- Training communication abilities in Rett Syndrome through reading and writing*, «Frontiers in Psychology», 2013; 4 (911) (in collaborazione con R.A. Fabio - I. Castelli - A. Antonietti).
- "What is fair for you?". Judgments and decisions about fairness and theory of mind*, «European

Journal of Developmental Psychology», 2013; epub, luglio: 1-14 (in collaborazione con I. Castelli - D. Massaro - A. Sanfey).

Where are You Watching? Patterns of Visual Exploration in the Ultimatum Game, «The Open Psychology Journal», 2013; 6: 76-80 (in collaborazione con D. Villani - D. Massaro - I. Castelli).

MARGOLA DAVIDE

Effects of Benefit-Focused Versus Standard Expressive Writing on Adolescents' Self-Concept During the High School Transition, «Journal of Research on Adolescence», 2013; epub, marzo: 1-14 (in collaborazione con F. Facchin - S. Molgora - A.T. Revenson).

MARTA RIZZI ELENA

Clima familiare e impegno dei giovani: quali connessioni?, in *La condizione giovanile in Italia. Rapporto Giovani 2013*, Il Mulino, Bologna 2013: 49-71 (in collaborazione con D. Marzana - S. Alfieri).

Giovani in famiglia: risorsa o rifugio?, in *La condizione giovanile in Italia. Rapporto Giovani 2013*, Il Mulino, Bologna 2013: 23-48 (in collaborazione con E. Scabini).

Motivazioni prosociali e comportamenti volontari: una review, in *Fondamenti di psicologia dell'emergenza*, a cura di F. Sbattella - M. Tettamanzi, FrancoAngeli, Milano 2013: 116-144 (in collaborazione con P. Guidi).

Looking to the future by acting on the present. Intention to donate blood and risk behavior: a research on adolescents, «Asian Journal of Transfusion Science», 2013; 7 (2): 130-134 (in collaborazione con S. Alfieri - V. Saturni).

Volunteer engagement and organizational commitment in nonprofit organizations: what makes volunteers remain within organizations and feel happy?, «Journal of Community Psychology», 2013; 41 (3): 291-302 (in collaborazione con D. Marzana - M. Vecina - F. Chacon).

MARZANA DANIELA

Clima familiare e impegno dei giovani: quali connessioni?, in *La condizione giovanile in Italia. Rapporto Giovani 2013*, Il Mulino, Bologna 2013: 49-71 (in collaborazione con E. Marta Rizzi - S. Alfieri).

De la resiliencia individual a la resiliencia comunitaria. Evaluación de un proyecto de investigación-acción sobre el desamparo social de los menores, «Revista Electronica Interuniversitaria de formación del profesorado (REIFOP)», 2013; 16 (3): 11-32 (in collaborazione con E. Marta - F. Mercuri).

Volunteer engagement and organizational commitment in nonprofit organizations: what makes volunteers remain within organizations and feel happy?, «Journal of Community Psychology», 2013; 41 (3): 291-302 (in collaborazione con E. Marta Rizzi - M. Vecina - F. Chacon).

MASSARO DAVIDE

XXVI Congresso AIP Sezione di Psicologia dello Sviluppo e dell'Educazione. Pre-Atti (Milano, 19-21 settembre 2013), Vita e Pensiero, Milano 2013: 543 (a cura di, in collaborazione con D. Boerchi - E. Camisasca - S.C.S. Caravita - I. Castelli - C.A. Ionio - L. Milani - D. Traficante Valvassori - A. Valle - G.G. Valtolina).

Do social norms, false belief understanding, and metacognitive vocabulary influence irony comprehension? A study of five- and seven-year-old children, «European Journal of Developmental Psychology», 2013; epub, agosto: 1-13 (in collaborazione con A. Valle - A. Marchetti).

The 'I knew it all along' phenomenon: Second-order false belief understanding and the curse of knowledge in primary school children, «European Journal of Psychology of Education», 2013; agosto (in collaborazione con I. Castelli - L. Sanvito - A. Marchetti).

"What is fair for you?". *Judgments and decisions about fairness and theory of mind*, «European Journal of Developmental Psychology», 2013; epub, luglio: 1-14 (in collaborazione con I. Castelli - A. Sanfey - A. Marchetti).

Where are You Watching? Patterns of Visual Exploration in the Ultimatum Game, «The Open Psychology Journal», 2013; 6: 76-80 (in collaborazione con D. Villani - I. Castelli - A. Marchetti).

MILANI LUCA

Networked Flow. Towards an understanding of creative networks, Springer, Heidelberg 2013: 117 (in collaborazione con A. Gaggioli - G. Riva - E. Mazzoni).

XXVI Congresso AIP Sezione di Psicologia dello Sviluppo e dell'Educazione. Pre-Atti (Milano, 19-21 settembre 2013), Vita e Pensiero, Milano 2013: 543 (a cura di, in collaborazione con D. Boerchi - E. Camisasca - S.C.S. Caravita - I. Castelli - C.A. Ionio - D. Massaro - D. Traficante Valvassori - A. Valle - G.G. Valtolina).

Adolescent men's pregnancy resolution choices in relation to an unintended pregnancy: a comparative analysis of adolescent men in three countries, «Journal of Family Issues», 2013; 34: 1037-1058 (in collaborazione con M. Lohan - M.G. Olivari - C. Corkindale - E.M. Confalonieri - S. Cruise - P. O'Halloran - F. Alderdice - A. Hyde).

Differenze cross-culturali nell'orientamento alle punizioni fisiche e nella valutazione delle competenze genitoriali, «Maltrattamento e abuso all'infanzia», 2013; 15 (1): 7-10.

Fattori di rischio e di protezione nella valutazione delle competenze parentali di famiglie italiane e famiglie immigrate, «Maltrattamento e abuso all'infanzia», 2013; 15 (1): 59-80 (in collaborazione con G. Gagliardi).

PTSD and re-offending risk: the mediating role of worry and a negative perception of other people's support, «European Journal of Psychotraumatology», 2013; 4: 1-12 (in collaborazione con V. Ardino - P. Di Blasio).

MILESI PATRIZIA

Comunicazione politica, in *Psicologia della comunicazione*, a cura di L. Lotto - R. Rumiatì, Il Mulino, Bologna 2013: 185-204 (in collaborazione con P. Catellani).

The influence of the Internet on the psychosocial predictors of collective action, «Journal of Community and Applied Social Psychology», 2013; 23: 373-388 (in collaborazione con A.I. Alberici).

MIRAGOLI SARAH

La rappresentazione di sé e degli altri nei bambini vittime di abuso sessuale: un'analisi attraverso l'utilizzo del Blacky Pictures Test, *Abstract of «XXVI Congresso AIP Sezione di Psicologia dello Sviluppo e dell'Educazione. Pre-Atti» (Milano, 19-21 settembre 2013)*, Vita e Pensiero, Milano 2013 (in collaborazione con R.S. Procaccia).

Coinvolgimento nel bullismo, funzionamento familiare e fruizione di stimoli televisivi violenti, «Giornale italiano di psicologia», 2013; 40 (2): 331-350 (in collaborazione con S.C.S. Caravita).

MOLGORA SARA

Effects of Benefit-Focused Versus Standard Expressive Writing on Adolescents' Self-Concept During the High School Transition, «Journal of Research on Adolescence», 2013; epub, marzo: 1-14 (in collaborazione con F. Facchin - D. Margola - A.T. Revenson).

Separation and divorce in Italy: Parenthood, children's custody, and family mediation, «Family Court Review», 2013; 51: 557-567 (in collaborazione con G. Tamanza - S. Ranieri).

MOLINARI ENRICO

- Psychological Aspects and Rehabilitation Protocols*, in *Disabling Obesity. From Determinants to Health Care Models*, a cura di P. Capodaglio - J. Faintuch - A. Liuzzi, Springer, London 2013: 161-182 (in collaborazione con G. Castelnuovo - G.M. Manzoni - V. Villa - G. Pietrabissa).
- The Experience of Caregiving Across Myths and Cultures*, in *Caregivers: Challenges, Practices and Cultural Influences*, a cura di A. Thurgood - K. Schuldt, Nova Science, Hauppauge (NY) 2013: 1-24 (in collaborazione con C. Pietrantonio - F. Pagnini - P. Banfi - G. Castelnuovo).
- A brief literature review about relaxation therapy and anxiety*, «Body, Movement and Dance in Psychotherapy», 2013; 8 (2): 71-81 (in collaborazione con F. Pagnini - G.M. Manzoni - G. Castelnuovo).
- Do life-events that obese inpatients think happened to them soon before their subjective problematic weight gain have an effect on their current psychopathology over and beyond BMI and binge eating?*, «Eating and Weight Disorders: EWD», 2013; 18 (4): 367-375 (in collaborazione con G.M. Manzoni - G. Castelnuovo - V. Villa - G. Pietrabissa).
- Efficacy of relaxation techniques in different clinical situations*, «Rivista di psichiatria», 2013; 48 (2): 88-96 (in collaborazione con F. Pagnini).
- Virtual Reality for Enhancing the Cognitive Behavioral Treatment of Obesity with Binge Eating Disorder: Randomized Controlled Study with One-Year Follow-up*, «Journal of Medical Internet Research», 2013; 15 (6) (in collaborazione con G. Cesa - G.M. Manzoni - M. Bacchetta - G. Castelnuovo - S. Conti - A. Gaggioli - F. Mantovani - G. Cárdenas-López - G. Riva).

MORANDI CORRADINI ANTONELLA

- The role of mirror neurons in intentionality understanding: From empirical evidence to theoretical interpretation*, Elsevier, Cambridge 2013: 1092-1161 (a cura di, in collaborazione con A. Antonietti).

OLIVARI MARIA GIULIA

- “Genitori a 16 anni?”. La prevenzione dei comportamenti sessuali a rischio e della gravidanza in adolescenza*, Vita e Pensiero, Milano 2013: 170.
- Preadolescenti: nuove amicizie e primi amori*, in *La preadolescenza. Passaggio evolutivo da scoprire e da proteggere*, a cura di F. Mazzucchelli, FrancoAngeli, Milano 2013: 95-105 (in collaborazione con E.M. Confalonieri).
- Stili educativi genitoriali e implicazioni in adolescenza*, in *Il ruolo educativo della famiglia. Essere genitori nella società contemporanea*, a cura di D. Bacchini, Erickson, Trento 2013: 17-42 (in collaborazione con E.M. Confalonieri).
- Eventi traumatici in adolescenza: Risposte psicologiche e comportamentali*, «Maltrattamento e abuso all’infanzia», 2013; 15 (2): 87-99 (in collaborazione con C.A. Ionio - E.M. Confalonieri).
- Parenting Style and Dimensions Questionnaire: a review of Reliability and Validity*, «Marriage & Family Review», 2013; 49 (6): 465-490 (in collaborazione con S. Tagliabue - E.M. Confalonieri).

PAGNINI FRANCESCO

- The Experience of Caregiving Across Myths and Cultures*, in *Caregivers: Challenges, Practices and Cultural Influences*, a cura di A. Thurgood - K. Schuldt, Nova Science, Hauppauge (NY) 2013: 1-24 (in collaborazione con C. Pietrantonio - P. Banfi - G. Castelnuovo - E. Molinari).
- A brief literature review about relaxation therapy and anxiety*, «Body, Movement and Dance in Psychotherapy», 2013; 8 (2): 71-81 (in collaborazione con G.M. Manzoni - G. Castelnuovo - E. Molinari).
- A new compass for health psychology*, «Frontiers in Psychology», 2013; 4 (724).
- Efficacy of relaxation techniques in different clinical situations*, «Rivista di psichiatria», 2013; 48 (2): 88-96 (in collaborazione con E. Molinari).

- L'isola che c'era*, recensione a M.C. Gislon - G. De Luca, *Il Centro di Psicologia Clinica. Giancarlo Zapparoli e la saggezza clinica*, Dialogos Edizioni, Bergamo 2012, «Psichiatria e Psicoterapia», 2013; 32 (1): 59-61 (in collaborazione con S. Zanini).
- Mindfulness across time and space - Different theoretical approaches and current research trends*, «Journal of Alzheimer's Disease & Parkinsonism», 2013; 3 (5).
- Patient's needs and psychotherapy integration*, «International Journal of Psychotherapy», 2013; 17 (3): 20-23 (in collaborazione con S. Zanini - M.C. Gislon).
- Psychological wellbeing and quality of life in amyotrophic lateral sclerosis: a review*, «International Journal of Psychology», 2013; 48 (3): 194-205.
- Un approccio psicoterapeutico focalizzato sui bisogni del paziente*, «Journal of Psychopathology», 2013; 19: 242-244 (in collaborazione con S. Zanini - M.C. Gislon).

PELUCCHI SARA

- Buone pratiche relazionali nei consultori lombardi. Case studies su progetti e interventi per e con le famiglie*, Vita e Pensiero, Milano 2013: 162 (in collaborazione con M. Moscatelli).

PIETRABISSA GIADA

- Psychological Aspects and Rehabilitation Protocols*, in *Disabling Obesity. From Determinants to Health Care Models*, a cura di P. Capodaglio - J. Faintuch - A. Liuzzi, Springer, London 2013: 161-182 (in collaborazione con G. Castelnuovo - G.M. Manzoni - V. Villa - E. Molinari).

QUADRIO ASSUNTO

- Prolungamento degli studi universitari: indicatori di coping e di resilienza*, Abstract of «XXVI Congresso AIP Sezione di Psicologia dello Sviluppo e dell'Educazione. Pre-Atti» (Milano, 19-21 settembre 2013), Vita e Pensiero, Milano 2013: 352-353 (in collaborazione con D. Boerchi - C. Castelli).

RANIERI SONIA

- Value transmission between parents and their adolescent children: The process and its outcomes. A psycho-social perspective*, in *Intergenerational relations. European perspectives on family and society*, a cura di I. Albert - D. Ferring, Policy Press, Bristol 2013: 101-118 (in collaborazione con D. Barni - R.R. Rosnati Palandri).
- Family and social relationships and psychosocial well-being in Italian families with internationally adopted and non-adopted children*, «Adoption Quarterly», 2013; 16 (1): 1-16 (in collaborazione con R.R. Rosnati Palandri - D. Barni).
- Separation and divorce in Italy: Parenthood, children's custody, and family mediation*, «Family Court Review», 2013; 51: 557-567 (in collaborazione con G. Tamanza - S. Molgora).

RIVA GIUSEPPE

- Toward a validation of cyber-interventions for stress disorders based on stress inoculation training: a systematic review*, «Virtual Reality», 2013; epub, ottobre (in collaborazione con S. Serino - S. Triberti - D. Villani - P. Cipresso - A. Gaggioli).
- Virtual Reality for Enhancing the Cognitive Behavioral Treatment of Obesity with Binge Eating Disorder: Randomized Controlled Study with One-Year Follow-up*, «Journal of Medical Internet Research», 2013; 15 (6) (in collaborazione con G. Cesa - G.M. Manzoni - M. Bacchetta - G. Castelnuovo - S. Conti - A. Gaggioli - F. Mantovani - E. Molinari - G. Cárdenas-López).

ROSNATI PALANDRI ROSA REGINA

Adolescenti adottati autori di reati: una ricerca esplorativa, «MinoriGiustizia», 2013; 2: 104-112 (in collaborazione con L. Benini - C. Ragaini).

La costruzione dell'identità etnica nel percorso dell'adozione: alcuni spunti dalle recenti ricerche, «MinoriGiustizia», 2013; 2: 54-64 (in collaborazione con L. Ferrari).

Quando l'adozione fallisce: un'indagine esplorativa presso il Tribunale per i Minorenni di Milano, «MinoriGiustizia», 2013; 2: 154-165 (in collaborazione con C. Ragaini - I. Salvaggio).

SAITA EMANUELA

Fear of Childbirth: a contribution to the validation of the Italian version of the Wijma Delivery Expectancy/Experience Questionnaire (WDEQ), «TPM - Testing, Psychometrics, Methodology in Applied Psychology», 2013; 20 (giugno): 1-24 (in collaborazione con V. Fenaroli).

How Patients Experience and Give Meaning to Their Cancer-related Fatigue? A Qualitative Research in the Italian Context, «International Journal of Social Science Studies», 2013; 2 (ottobre): 8-19 (in collaborazione con S. Barello - G. Graffigna - G. Lamiani - A. Luciani - E. Vegni - K. Olson - A.C. Bosio).

Il trapianto di organo da vivente: le motivazioni a donare e a ricevere un rene, «Ricerche di Psicologia», 2012 [2013]; 4: 693-711 (in collaborazione con S.C. Zanini - V. Fenaroli).

SALA ROBERTA

Blog Content and Structure, Cognitive Style and Metacognition, «Journal of Technology and Human Interaction», 2013; 9 (3): 1-15 (in collaborazione con B. Colombo - A. Antonietti - S.C.S. Caravita).

SBATTELLA FABIO

Fondamenti di Psicologia dell'emergenza, FrancoAngeli, Milano 2013: 205 (in collaborazione con M. Tettamanzi).

Le attenzioni psicosociali trasversali ai diversi ambiti dell'intervento umanitario, «Rivista di Psicologia dell'Emergenza e dell'Assistenza Umanitaria», 2013; 10: 18-36.

SCABINI EUGENIA

Giovani in famiglia: risorsa o rifugio?, in *La condizione giovanile in Italia. Rapporto Giovani 2013*, Il Mulino, Bologna 2013: 23-48 (in collaborazione con E. Marta Rizzi).

Identità e globalizzazione, in *Processi di mondializzazione. Opportunità per i cattolici italiani*, EDB, Bologna 2013: 103-105.

Le famiglie oggi in Italia: cambiamenti psicosociali e intergenerazionali, «Pedagogika», 2013; XVII (1): 34-39.

Sul paradosso dell'omogenitorialità, «Vita e Pensiero», 2013; giugno: 101-112 (in collaborazione con V. Cigoli).

SERINO SILVIA

Toward a validation of cyber-interventions for stress disorders based on stress inoculation training: a systematic review, «Virtual Reality», 2013; epub, ottobre (in collaborazione con S. Triberti - D. Villani - P. Cipresso - A. Gaggioli - G. Riva).

TAGLIABUE SEMIRA

Parenting Style and Dimensions Questionnaire: a review of Reliability and Validity, «Marriage & Family Review», 2013; 49 (6): 465-490 (in collaborazione con M.G. Olivari - E.M. Confalonieri).

TAMANZA GIANCARLO

Separation and divorce in Italy: Parenthood, children's custody, and family mediation, «Family Court Review», 2013; 51: 557-567 (in collaborazione con S. Molgora - S. Ranieri).

TAVIAN DANIELA

A late-onset case of neutral lipid storage disease with myopathy, dropped head syndrome, and peripheral nerve involvement, «Genetic Syndromes and Gene Therapy», 2013; epub, dicembre (in collaborazione con S. Missaglia - S. Dimauro - C. Bruno - E. Pegoraro - G. Cenacchi - D. Coviello - C. Angelini).

Exploring the positive involvement of primary motor cortex in observing motor sequences with music: a pilot study with tDCS, «Sport Sciences for Health», 2013; 9: 89-96 (in collaborazione con B. Colombo - C. Di Nuzzo - S. Missaglia - A. Mordente - A. Antonietti - F. Casolo).

Therapies currently in phase II trials for malignant pleural mesothelioma, «Expert Opinion on Investigational Drugs», 2013; 22 (10): 1255-1263 (in collaborazione con G. Piton - G. Manente - L. Moro - L. Mutti).

Two ABCB4 point mutations of strategic NBD-motifs do not prevent protein targeting to the plasma membrane but promote MDR3 dysfunction, «European Journal of Human Genetics», 2013; epub, settembre (in collaborazione con D. Degiorgio - P. Corsetto - A. Rizzo - C. Colombo - M. Seia - G. Montorfano - D. Bordo - S. Sansanelli - M. Li - M. Rastaldi - D. Coviello).

TRAFICANTE VALVASSORI DANIELA

XXVI Congresso AIP Sezione di Psicologia dello Sviluppo e dell'Educazione. Pre-Atti (Milano, 19-21 settembre 2013), Vita e Pensiero, Milano 2013: 543 (a cura di, in collaborazione con D. Boerchi - E. Camisasca - S.C.S. Caravita - I. Castelli - C.A. Ionio - D. Massaro - L. Milani - A. Valle - G.G. Valtolina).

Orthographic neighborhood-size effects on the reading aloud of Italian children with and without dyslexia, «Scientific Studies of Reading», 2013; 17 (settembre): 333-349 (in collaborazione con C.V. Marinelli - P. Zoccolotti - C. Burani).

TRIBERTI STEFANO

Toward a validation of cyber-interventions for stress disorders based on stress inoculation training: a systematic review, «Virtual Reality», 2013; epub, ottobre (in collaborazione con S. Serino - D. Villani - P. Cipresso - A. Gaggioli - G. Riva).

VAGO PAOLA

Influence of psychological factors on football injuries, Abstract of «18th Annual Congress of the European College of Sport Science» (Barcelona, 26-29 giugno 2013), a cura di N. Balagué - C. Torrents - A. Vilanova - J. Cadefau - R. Tarragó - E. Tsolakidis, ECSS, Barcellona 2013: 881 (in collaborazione con A. Senesi - G. Frattini - F. Casolo - M. Gatti).

Personality profile and tendinopathies in soccer players, Abstract of «XXII International Conference on Sports Rehabilitation and Traumatology» (London, 20-21 aprile 2013), a cura di G.S. Roi - S. Della Villa, Calzetti&Mariucci Editori, Perugia 2013: 102 (in collaborazione con F. Casolo - M. Gatti).

Tracing the personological profile of injury-prone soccer player, Abstract of «18th Annual Congress of the European College of Sport Science» (Barcelona, 26-29 giugno 2013), a cura di N. Balagué - C. Torrents - A. Vilanova - J. Cadefau - R. Tarragó - E. Tsolakidis, ECSS, Barcellona 2013: 882 (in collaborazione con F. Casolo - F. Cereda - L. Colombo - M. Gatti).

Anxiety and injuries in soccer players, Abstract of Congresso «ECOSEP European College of Sport and Exercise Physicians» (Frankfurt, 25-27 aprile 2013), «British Journal of Sports Medicine», 2013; luglio: 47 (in collaborazione con F. Casolo - N. Lovecchio - L. Colombo - M. Gatti).

Destrorso o mancino?, «Sport & Medicina», 2013; 30 (3): 55-59 (in collaborazione con N. Lovecchio - E. Pasqualotto - F. Casolo - M. Merati).

La medicina dello sport italiana sbarca a Londra, «Scienza & Sport», 2013; luglio-settembre: 13-20.

VALLE ANNALISA

Comportamenti a rischio e autolesivi in adolescenza. Il questionario RTSHIA di Vrouva, Fonagy, Fearon, Roussow, FrancoAngeli, Milano 2013: 112 (in collaborazione con A. Marchetti - E. Bracaglia - G. Cavalli).

Le competenze di Teoria della Mente, in *Misurazione e potenziamento delle competenze socio-cognitive*, a cura di S. Caravita - B. Colombo, Unicopli, Milano 2013: 197-220 (in collaborazione con S. Caravita).

XXVI Congresso AIP Sezione di Psicologia dello Sviluppo e dell'Educazione. Pre-Atti (Milano, 19-21 settembre 2013), Vita e Pensiero, Milano 2013: 543 (a cura di, in collaborazione con D. Boerchi - E. Camisasca - S.C.S. Caravita - I. Castelli - C.A. Ionio - D. Massaro - L. Milani - D. Traficante Valvassori - G.G. Valtolina).

Do social norms, belief understanding, and metacognitive vocabulary influence irony comprehension? A study of five- and seven-year-old children, «European Journal of Developmental Psychology», 2013; epub, agosto: 1-13 (in collaborazione con D. Massaro - A. Marchetti).

VALTOLINA GIOVANNI GIULIO

I figli come mediatori linguistici. Uno studio su adolescenti sudamericani, Abstract of «XXVI Congresso AIP Sezione di Psicologia dello Sviluppo e dell'Educazione. Pre-Atti» (Milano, 19-21 settembre 2013), Vita e Pensiero, Milano 2013: 533-534 (in collaborazione con M. Bosetti - C. Colombo).

Migrant Children in Europe. The Romanian Case, IOS Press, Amsterdam 2013: 185.

Unaccompanied Minors in Italy, in *The Eighteenth Italian Report on Migrations 2012*, a cura di V. Cesareo, McGraw-Hill, Milano 2013: 89-101.

XXVI Congresso AIP Sezione di Psicologia dello Sviluppo e dell'Educazione. Pre-Atti (Milano, 19-21 settembre 2013), Vita e Pensiero, Milano 2013: 543 (a cura di, in collaborazione con D. Boerchi - E. Camisasca - S.C.S. Caravita - I. Castelli - C.A. Ionio - D. Massaro - L. Milani - D. Traficante Valvassori - A. Valle).

Contesto culturale, controllo genitoriale e punizioni fisiche, «Maltrattamento e abuso all'infanzia», 2013; 15 (1): 11-35.

VILLANI DANIELA

Predictors of Health-Related Quality of Life and Adjustment to Prostate Cancer During Active Surveillance, «European Urology Supplements», 2013; epub, gennaio (in collaborazione con L. Bellardita - T. Rancati - M. Alvisi - T. Magnani - C. Marengi - N. Nicolai - G. Procopio - A. Villa - R. Salvioni - R. Valdagni).

Toward a validation of cyber-interventions for stress disorders based on stress inoculation training: a systematic review, «Virtual Reality», 2013; epub, ottobre (in collaborazione con S. Serino - S. Triberti - P. Cipresso - A. Gaggioli - G. Riva).

DIPARTIMENTO DI SCIENZE DELLA COMUNICAZIONE E DELLO SPETTACOLO

ABBIEZZI PAOLA

Mediazioni televisive. Tra memoria e contemporaneità, Lampi di stampa, Milano 2013: 162.

AIMO LAURA

Il lavoro è di scena. "Santa Giovanna dei Macelli" di B. Brecht per la regia di L. Ronconi, EDUCatt, Milano 2013: 1-95 (a cura di).

Introduzione, in *Il lavoro è di scena. "Santa Giovanna dei Macelli" di B. Brecht per la regia di L. Ronconi*, a cura di L. Aimo, EDUCatt, Milano 2013: 5-9.

ARGANO LUCIANO

La formazione in management culturale: dall'analisi del fabbisogno alla progettazione delle risposte, visioni, prospettive e nuovi orizzonti, in *Io sono cultura. L'Italia della qualità e della bellezza sfida la crisi. Rapporto 2013*, Symbola-Unioncamere, Roma 2013: 77-96 (in collaborazione con U. Bacchella - G. Turchetto).

Perugia e la candidatura a Capitale Europea della Cultura, in *I centri storici delle città tra ricerca di nuove identità e valorizzazione del commercio. L'esperienza di Perugia*, a cura di L. Ferrucci, FrancoAngeli, Milano 2013: 342-365 (in collaborazione con G. Paciello - M.E. Santagati).

Prefazione, in L. De Angelis - F. Pesce - M. Romano, *La seduzione dell'europrogettazione oltre il 2.0*, Piceno University Press, Ascoli Piceno 2013: 8-10.

Tornare a progettare. La Capitale Europea della Cultura 2019 e le opportunità per l'Italia, in *Una strategia per la cultura. Una strategia per il paese. IX Rapporto Annuale Federculture 2013*, a cura di R. Grossi, Il Sole 24 Ore, Milano 2013: 89-113.

AROLDI PIERMARCO

Children's Cultures and Media Cultures - Special issue of CM - Časopis za upravljanje komuniciranjem - communication management quarterly (29, VIII, 2013), CDC Communication Direction Center Novi Sad - Faculty of Political Science Beograd, Novi Sad 2013: 203 (a cura di, in collaborazione con C. Ponte).

La rete come spazio sociale. Indicazioni dagli studi su adolescenti e social media, in *Famiglia e nuovi media*, a cura di E. Scabini - G. Rossi, Vita e Pensiero, Milano 2013: 37-53 (in collaborazione con N. Vittadini).

Questioning 'digital global generations'. A critical approach, in *Northern Lights: Film & Media Studies Yearbook*, Intellect, Bristol 2013: 175-190 (in collaborazione con F. Colombo).

Transforming digital divides in different national contexts, in *Audience Transformations. Shifting Audience Positions in Late Modernity*, a cura di N. Carpentier - K.C. Schröder - L. Hallett, Routledge, New York-London 2013: 191-209 (in collaborazione con S. Trültzsch - R. Köuts-Klemm).

Connecting Generations. A Research and Learning Approach for Media Education and Audience Studies, «Comunicar», 2013; 21 (41): 167-176 (in collaborazione con C. Ponte).

La terra di mezzo delle generazioni. Media digitali, dialogo intergenerazionale e coesione sociale, «Studi di Sociologia», 2013; 3-4: 285-294 (in collaborazione con F. Colombo).

New-generation Ties: Identity, Social Relations and Digital Technologies among 2G Migrants in Italy, «Observatorio», 2013; special issue: 61-88 (in collaborazione con N. Vittadini - D. Milesi).

BARRA LUCA

«Catch-up» con gli archivi. Digitale terrestre e patrimonio Rai, in *Storie e culture della televisione italiana*, a cura di A. Grasso, Mondadori, Milano 2013: 438-447 (in collaborazione con C. Penati).

Catch-up with Archives. La télévision numérique terrestre et le patrimoine audiovisuel du service public en Italie, in *Vers un nouvel archiviste numérique*, a cura di M. Treleani - V. Frey, L'Harmattan - INA, Parigi 2013: 133-142 (in collaborazione con C. Penati).

Come il gatto e il topo. L'impatto della pirateria nei consumi televisivi e le reazioni dei broadcaster, in *Piracy Effect. Norme, pratiche e studi di caso*, a cura di R. Braga - G. Caruso, Mimesis, Milano 2013: 115-123 (in collaborazione con M. Scaglioni).

- Costruire la televisione. Appunti per una storia produttiva e distributiva*, in *Storie e culture della televisione italiana*, a cura di A. Grasso, Mondadori, Milano 2013: 72-95.
- Eventi a ripetizione. Le fiction originali nei palinsesti di Sky Cinema*, in *Tutta un'altra fiction. La serialità pay in Italia e nel mondo. Il modello Sky*, a cura di M. Scaglioni - L. Barra, Carocci, Roma 2013: 40-48.
- La macchina seriale. Produzione e promozione delle fiction Sky*, in *Tutta un'altra fiction. La serialità pay in Italia e nel mondo. Il modello Sky*, a cura di M. Scaglioni - L. Barra, Carocci, Roma 2013: 19-39 (in collaborazione con M. Scaglioni).
- Marshall McLuhan, Intervista a Playboy. Un dialogo diretto con il gran sacerdote della cultura pop e il metafisico dei media*, FrancoAngeli, Milano 2013: 90 (a cura di).
- Modello Sky. Introduzione*, in *Tutta un'altra fiction. La serialità pay in Italia e nel mondo. Il modello Sky*, a cura di M. Scaglioni - L. Barra, Carocci, Roma 2013: 11-15 (in collaborazione con M. Scaglioni).
- Moving at Different Speeds. The Commercialization of Television Systems in Europe and its Consequences*, Vita e Pensiero, Milano 2013: 1-163 (a cura di, in collaborazione con M. Scaglioni).
- Postfazione. McLuhan alle strette. Quattro chiavi di lettura per l'intervista a Playboy*, in *Marshall McLuhan, Intervista a Playboy. Un dialogo diretto con il gran sacerdote della cultura pop e il metafisico dei media*, a cura di L. Barra, FrancoAngeli, Milano 2013: 75-88.
- Ready-made makeover. Politiche editoriali, strategie d'offerta e scelte di adattamento del lifestyle nel contesto televisivo nazionale*, in *Factual, reality, makeover. Lo spettacolo della trasformazione nella televisione contemporanea*, a cura di V. Innocenti - M. Perrotta, Bulzoni, Roma 2013: 47-62 (in collaborazione con M. Scaglioni).
- Risalite e discese. Le trasformazioni dei percorsi degli spettatori nell'ecosistema mediale*, in *Media Mutations. Gli ecosistemi narrativi nello scenario mediale contemporaneo. Spazi, modelli, usi sociali*, a cura di C. Bisoni - V. Innocenti, Mucchi Editore, Modena 2013: 165-174 (in collaborazione con M. Scaglioni).
- Tutta un'altra fiction. La serialità pay in Italia e nel mondo. Il modello Sky*, Carocci, Roma 2013: 1-232 (a cura di, in collaborazione con M. Scaglioni).
- Un'americana a Roma. Intrecci televisivi tra Italia e Stati Uniti*, in *Storie e culture della televisione italiana*, a cura di A. Grasso, Mondadori, Milano 2013: 305-316.
- Berlusconi's Television, Before and After. The 1980s, Innovation and Conservation*, «Comunicazioni sociali», 2013; XXXV (1): 79-89 (in collaborazione con M. Scaglioni).
- Folle del piccolo schermo. Crowdsourcing e crowdfunding sulla televisione italiana*, «Cinergie», 2013; 4: 47-53.
- Introduction*, «Comunicazioni sociali», 2013; XXXV (1): 3-5 (in collaborazione con M. Scaglioni).
- Invisible Mediations. The Role of Adaptation and Dubbing Professionals in Shaping US TV for Italian Audiences*, «Journal of European Television History and Culture», 2013; 2 (4): 101-111.

BERNARDI CLAUDIO

- Carnevale, Quaresima, Pasqua. Dalla festa sacrificale alla libertà dell'evento*, in *La festa. Raccogliersi, riconoscersi, smarrirsi*, a cura di S. Petrosino, Jaca Book, Milano 2013: 87-101.
- Pubblico o comunità?*, in V. Sozzi - F. Fiaschini - G. Bonaccorso - C.M. Bino - F. Tardelli - D. Pompili - C. Bernardi - E. Diaco - F. Giraldo - S. Guidi - A. Baroni, *Il teatro e il sacro. Storie, riflessioni, esperienze*, Edizioni San Paolo, Cinisello Balsamo 2013: 89-105.

BIANCU STEFANO

- Il simbolo: una sfida per la filosofia*, in S. Biancu - A. Grillo, *Il simbolo: una sfida per la filosofia e per la teologia*, Edizioni San Paolo, Cinisello Balsamo 2013: 13-99.
- Il simbolo: una sfida per la filosofia e per la teologia*, Edizioni San Paolo, Cinisello Balsamo 2013: 166 (in collaborazione con A. Grillo).

Autorità, verità, libertà: un'alternativa da ripensare?, «Theologica & Historica», 2013; 22: 69-78.

L'autorità: istruzioni per l'uso, «Munera», 2013; 2: 23-31.

L'autorité, mode d'emploi, «Conférence», 2013; 37: 457-468.

Salvezza Cristiana e via pulchritudinis, «Arel la rivista», 2013; 2: 155-159.

BINO CARLA MARIA

Rock Passion Live 2009, in *La lotta di Giacobbe. Inquietudini della fede nella scena contemporanea*, a cura di F. Fiaschini, Titivillus, Pisa 2013: 29-49.

BISICCHIA ANDREA

Gli atti unici di Pirandello tra narrativa e teatro, in *L'opera di Pirandello nell'ottica dei vari Convegna*, Lussografica, Caltanissetta 2013: 145-165.

BRAGA PAOLO

Recensione a *C. McQuarrie, Jack Reacher, Mutual Film Company, Usa 2012*, in *Scegliere un film 2013*, a cura di A. Fumagalli - L. Cotta Ramosino, Ares, Milano 2013: 243-244.

Recensione a *J. Carnahan, The Grey, LD Entertainment, Usa 2012*, in *Scegliere un film 2013*, a cura di A. Fumagalli - L. Cotta Ramosino, Ares, Milano 2013: 213-214.

Recensione a *L. Sternthal - B. Klugman, The Words, CBS Films, Usa 2012*, in *Scegliere un film 2013*, a cura di A. Fumagalli - L. Cotta Ramosino, Ares, Milano 2013: 453-455.

Recensione a *R. Scott, Prometheus, 20th Century Fox, Usa 2012*, in *Scegliere un film 2013*, a cura di A. Fumagalli - L. Cotta Ramosino, Ares, Milano 2013: 335-337.

Recensione a *S. Spielberg, Lincoln, Touchstone Pictures, Usa 2012*, in *Scegliere un film 2013*, a cura di A. Fumagalli - L. Cotta Ramosino, Ares, Milano 2013: 262-264.

Recensione a *V. Golino, Miele, Rai Cinema, Italia 2013*, in *Scegliere un film 2013*, a cura di A. Fumagalli - L. Cotta Ramosino, Ares, Milano 2013: 290-292.

CASCETTA ANNAMARIA

La scena della Passione. I Vangeli a teatro, in *Apocrifi moderni. Riscritture dei Vangeli nel Novecento e oltre*, a cura di G. Langella, Giuliano Ladolfi Editore, Borgomanero 2013: 240-259.

CATI ALICE

Immagini della memoria. Teorie e pratiche del ricordo tra testimonianza, genealogia, documentari, Mimesis, Udine 2013: 318.

Diario in movimento. Film di famiglia, «Quaderni del CSCi», 2013; 9: 172-175.

COLOMBO FAUSTO

Control, Identity, Self-governmentality. A Foucauldian approach to Web 2.0, in *Past, future and change: Contemporary analysis of evolving media scape*, a cura di I. Tomanic Trivundza - N. Carpentier - H. Nieminem - P. Pruulmann-Vengerfeldt - E. Sundin - T. Olsson - R. Kilborn, Hermina Krajnc, Ljubljana 2013: 309-327.

Il potere socievole. Storia e critica dei social media, Bruno Mondadori, Milano 2013: 168.

Politiche civiche tra vecchia e nuova politica, in *Comunicazione e civic engagement. Media, spazi pubblici e nuovi processi di partecipazione*, a cura di R. Bartoletti - F. Faccioli, FrancoAngeli, Milano 2013: 57-66.

Questioning 'digital global generations'. A critical approach, in *Northern Lights: Film & Media Studies Yearbook*, Intellect, Bristol 2013: 175-190 (in collaborazione con P. Aroldi).

Social Media, Bruno Mondadori, Milano 2013: 30.

La terra di mezzo delle generazioni. Media digitali, dialogo intergenerazionale e coesione sociale, «Studi di Sociologia», 2013; 3-4: 285-294 (in collaborazione con P. Aroldi).

D'ALOIA ADRIANO

La tempesta è in arrivo: Faccia d'angelo, in *Tutta un'altra fiction. La serialità pay in Italia e nel mondo. Il modello Sky*, a cura di M. Scaglioni - L. Barra, Carocci, Roma 2013: 157-162.

La vertigine e il volo. L'esperienza filmica fra estetica e neuroscienze cognitive, Fondazione Ente dello Spettacolo, Roma 2013: 394.

Piccolo grande schermo. Quando la televisione fa il cinema, in *Storie e culture della televisione italiana*, a cura di A. Grasso, Mondadori, Milano 2013: 269-289.

Sonoluminescent Art. Transmutation of Sound into Light and Immersive Spectatorship, in *Cinéma: Immersivité, Surface, Exposition*, a cura di F. Federici - C.G. Saba, Campanotto, Udine 2013: 71-86.

Cinema d'azzardo, «Fata Morgana», 2013; 19: 137-148.

Facce da identikit. Romanzo criminale e la "fiction pay", «8½. Numeri, visioni e prospettive del cinema italiano», 2013; 10: 47.

Figure dell'acqua. Viaggio immersivo nella superficie profonda del cinema, «Segnocinema», 2013; 182: 15-17.

Mostri marini. Schermi e spazi dell'immersività cinematografica dal Mareorama all'Imax Dome, «Segnocinema», 2013; 182: 28-29.

Risate di piombo. Comici italiani dalla tv al cinema negli anni Settanta-Ottanta, «Bianco e nero», 2013; 575: 20-29.

EUGENI RUGGERO

I conclavi dal 2005 al 2013, in *Telecamere su San Pietro. I trent'anni del Centro Televisivo Vaticano*, a cura di D.E. Viganò, Vita e Pensiero, Milano 2013: 93-105 (in collaborazione con P. Peverini).

Innovazione con giudizio. Simboli e immaginari della fiction pay, in *Tutta un'altra fiction. La serialità pay in Italia e nel mondo. Il modello Sky*, a cura di M. Scaglioni - L. Barra, Carocci, Roma 2013: 113-119.

Prefazione all'edizione italiana, in R. Odin, *Gli spazi della comunicazione*, La Scuola, Brescia 2013: 5-10 (in collaborazione con A. Sainati).

Semiotica del cinema, in *I film studies*, a cura di E. De Blasio - D.E. Viganò, Carocci, Roma 2013: 55-62.

The 2005 and 2013 Conclaves, in *Cameras on St. Peter's*, a cura di D.E. Viganò, Vita e Pensiero, Milano 2013: 251-264 (in collaborazione con P. Peverini).

Il cinema, la stanchezza del ricordo, «Fata Morgana», 2013; 20: 69-76.

FANCHI MARIAGRAZIA

Con gli occhiali rosa. Il femminile nella televisione digitale italiana, in *Factual, reality, makeover. Lo spettacolo della trasformazione nella televisione contemporanea*, a cura di V. Innocenti - M. Perrotta, Bulzoni, Roma 2013: 85-99 (in collaborazione con S. Sampietro).

La Feminist Film Theory e gli studi di genere, in *I film studies*, a cura di E. De Blasio - D.E. Viganò, Carocci, Roma 2013: 41-54 (in collaborazione con V. Pravadelli).

Pastore di anime. Monde Catholique et médias des années Cinquante aux années Soixante, in *Atti del «XIX Convegno internazionale di studi sul cinema. Il cinema si impara? Can we learn cinema?» (Udine, 20-22 marzo 2012)*, a cura di A. Bertolli - A. Mariani - M. Panelli, Forum, Udine 2013: 59-65.

FUMAGALLI ARMANDO

Cinema e TV, in *I film studies*, a cura di E. De Blasio - D.E. Viganò, Carocci, Roma 2013: 99-116.

- Creatività al potere. Da Hollywood alla Pixar, passando per l'Italia*, Lindau, Torino 2013: 352.
- Ikon: sessant'anni di studi sulla comunicazione*, FrancoAngeli, Milano 2013: 224 (a cura di, in collaborazione con G. Bettetini - R.R. Chiarulli).
- Por qué Hollywood vence, por qué Hollywood podría perder*, in *Poéticas de la persona. Creación, responsabilidad y vigencia en la Comunicación Pública y en la Cultura. Estudios en homenaje a Juan José García-Noblejas*, a cura di R. Gutiérrez, Comunicación Social, Salamanca 2013: 244-262.
- Prefazione*, in *Di scena a Hollywood. L'adattamento dal teatro nel cinema americano classico*, a cura di R. Chiarulli, Vita e Pensiero, Milano 2013: IX-XI.
- Scegliere un film 2013*, Ares, Milano 2013: 488 (a cura di, in collaborazione con L. Cotta Ramosino).
- L'impegno dei cristiani nel mondo della comunicazione: spunti a partire dagli insegnamenti di San Josemaría*, «Romana», 2013; 56 (gennaio-giugno): 154-173.
- Mass Media. Da Hollywood ad Al Jazeera*, «Studi cattolici», 2013; 627 (maggio): 372-374.

GIACCARDI CHIARA

- Media & the City: Urbanism, Technology and Communication*, Cambridge Scholars Publishing, Newcastle Upon Tyne 2013: 290 (a cura di, in collaborazione con S. Tosoni - M. Tarantino).
- Sistemi funzionali, media e relazioni sociali*, in *Etica per l'umano e spirito del capitalismo*, a cura di C. Danani, Aracne, Roma 2013: 147-164 (in collaborazione con M. Magatti).

GRASSO ALDO

- Il dissodatore appassionato*, in *Storie e culture della televisione italiana*, a cura di A. Grasso, Mondadori, Milano 2013: 5-25.
- Storie e culture della televisione italiana*, Mondadori, Milano 2013: 1-466 (a cura di).
- Media & politica. Vince (ancora) la tv*, «Vita e Pensiero», 2013; 2: 98-106 (in collaborazione con M. Scaglioni).

LOCATELLI MASSIMO

- The Educational Question and the Filmological Enterprise in Italy*, in *Atti del «XIX Convegno internazionale di studi sul cinema. Il cinema si impara? Can we learn cinema?» (Udine, 20-22 marzo 2012)*, a cura di A. Bertolli - A. Mariani - M. Panelli, Forum, Udine 2013: 67-73.
- Wunschvorstellungen im Kalten Krieg. Austauschbeziehungen zwischen der DEFA und Italien*, in *DEFA international. Grenzüberschreitende Filmbeziehungen vor und nach dem Mauerfall*, a cura di M. Wedel - B. Byg - A. Raeder - S. Arndt-Briggs - E. Torner, Springer, Wiesbaden 2013: 291-303.
- Elogio dei nonni?*, «Psicogeriatrics», 2013; 3: 121-125.
- I bimbi di Lewin. Immagini mediali, percezione della realtà, agire sociale*, «Imagine», 2013; 6: 156-171.
- Il cinema che non invecchia. Note su "Amour" di Michael Haneke*, «Psicogeriatrics», 2013; 1: 82-85.
- La rappresentazione filmica della demenza. Problemi di linguaggio e problemi di metodo*, «Psicogeriatrics», 2013; 2: 102-105.
- Nonni*, «Quaderni del CSCi», 2013; 9: 220-223.

MURRU MARIA FRANCESCA

- Parents. Mediation, Self-regulation and Co-regulation*, in *Towards a Better Internet for Children? Policy Pillars, Players and Paradoxes*, a cura di B. O'Neill - E. Staksrud - S. McLaughlin, Nordicom, Göteborg 2013: 211-226 (in collaborazione con G. Mascheroni - E. Aristodemu - Y. Laouris).

PENATI CECILIA

- Catch-up with Archives. La télévision numérique terrestre et le patrimoine audiovisuel du service public en Italie*, in *Vers un nouvel archiviste numérique*, a cura di M. Treleani - V. Frey, L'Harmattan - INA, Parigi 2013: 133-142 (in collaborazione con L. Barra).
- I love fiction! Modelli di consumo nel mondo della serialità televisiva*, in *Tutta un'altra fiction. La serialità pay in Italia e nel mondo. Il modello Sky*, a cura di M. Scaglioni - L. Barra, Carocci, Roma 2013: 66-80 (in collaborazione con A. Sfondini).
- Il focolare elettronico. Televisione italiana delle origini e culture di visione*, Vita e Pensiero, Milano 2013: 202.
- Il letterato in poltrona. Nascita della critica televisiva*, in *Storie e culture della televisione italiana*, a cura di A. Grasso, Mondadori, Milano 2013: 194-207.
- "Parlare, leggere, scrivere". Una battaglia per la lingua nella Rai degli anni Settanta*, in *Storie e culture della televisione italiana*, a cura di A. Grasso, Mondadori, Milano 2013: 169-177.
- "Quasi alla fine del mondo". I primi mesi del pontificato di Francesco nelle immagini del Centro Televisivo Vaticano*, in *Telecamere su San Pietro. I trent'anni del Centro Televisivo Vaticano*, a cura di D.E. Viganò, Vita e Pensiero, Milano 2013: 123-129.
- Tutto il mondo in casa. Tv e culture di visione*, in *Storie e culture della televisione italiana*, a cura di A. Grasso, Mondadori, Milano 2013: 51-71.
- Going mainstream. "Una mamma imperfetta", la svolta generalista nelle web series?*, «8½. Numeri, visioni e prospettive del cinema italiano», 2013; ottobre: 49.
- Molto british quindi global*, «Bianco e nero», 2013; 576-577: 204-207.
- "Remembering Our First TV Set". Personal Memories as a Source for Television Audience History*, «Journal of European Television History and Culture», 2013; 2 (3): 4-12.

PETROSINO SILVANO

- Elogio dell'uomo economico*, Vita e Pensiero, Milano 2013: 74.
- L'uomo in scena: tra il distruggere e l'accogliere*, in *Pensare il presente*, a cura di V. Perego, Nuova Editrice Berti, Piacenza 2013: 61-83.
- La Festa. Raccogliersi, riconoscersi, smarrirsi*, Jaca Book, Milano 2013: 233 (a cura di).
- La prova della libertà*, Edizioni San Paolo, Cinisello Balsamo 2013: 51.
- Le fiabe non raccontano favole. Credere nell'esperienza*, Il Nuovo Melangolo, Genova 2013: 95.
- Contro la "magia" dell'intelligenza collettiva*, «Vita e Pensiero», 2013; 6: 112-118.
- La promessa dell'Università*, «Communio», 2013; 235: 28-37.
- Misurarsi con l'incalcolabile: il paradosso dell'economia*, «Oasis», 2013; 17: 25-29.

SCAGLIONI MASSIMO

- Agostino Gemelli: a Pioneer from Cinema to Audiovisuals*, in *Atti del «XIX Convegno internazionale di studi sul cinema. Il cinema si impara? Can we learn cinema?» (Udine, 20-22 marzo 2012)*, a cura di A. Bertolli - A. Mariani - M. Panelli, Forum, Udine 2013: 85-91.
- Cavalcare la tigre. Tv italiana e culture storiche*, in *Storie e culture della televisione italiana*, a cura di A. Grasso, Mondadori, Milano 2013: 26-50.
- Come il gatto e il topo. L'impatto della pirateria nei consumi televisivi e le reazioni dei broadcaster*, in *Piracy Effect. Norme, pratiche e studi di caso*, a cura di R. Braga - G. Caruso, Mimesis, Milano 2013: 115-123 (in collaborazione con L. Barra).
- I cattolici e la televisione, vettore di unificazione nazionale*, in *"Non lamento, ma azione". I cattolici e lo sviluppo italiano nei 150 anni di storia unitaria*, a cura di M. Bocci, Vita e Pensiero, Milano 2013: 125-136.
- La macchina seriale. Produzione e promozione delle fiction Sky*, in *Tutta un'altra fiction. La serialità pay in Italia e nel mondo. Il modello Sky*, a cura di M. Scaglioni - L. Barra, Carocci, Roma 2013: 19-39 (in collaborazione con L. Barra).
- Modello Sky. Introduzione*, in *Tutta un'altra fiction. La serialità pay in Italia e nel mondo. Il modello*

- Sky*, a cura di M. Scaglioni - L. Barra, Carocci, Roma 2013: 11-15 (in collaborazione con L. Barra).
- Moving at Different Speeds. The Commercialization of Television Systems in Europe and its Consequences*, Vita e Pensiero, Milano 2013: 1-163 (a cura di, in collaborazione con L. Barra).
- Per una storia culturale di Auditel*, in *Storie e culture della televisione italiana*, a cura di A. Grasso, Mondadori, Milano 2013: 377-385.
- Ready-made makeover. Politiche editoriali, strategie d'offerta e scelte di adattamento del lifestyle nel contesto televisivo nazionale*, in *Factual, reality, makeover. Lo spettacolo della trasformazione nella televisione contemporanea*, a cura di V. Innocenti - M. Perrotta, Bulzoni, Roma 2013: 47-62 (in collaborazione con L. Barra).
- Risalite e discese. Le trasformazioni dei percorsi degli spettatori nell'ecosistema mediale*, in *Media Mutations. Gli ecosistemi narrativi nello scenario mediale contemporaneo. Spazi, modelli, usi sociali*, a cura di C. Bioni - V. Innocenti, Mucchi Editore, Modena 2013: 165-174 (in collaborazione con L. Barra).
- Tutta un'altra audience. Il pubblico delle fiction pay*, in *Tutta un'altra fiction. La serialità pay in Italia e nel mondo. Il modello Sky*, a cura di M. Scaglioni - L. Barra, Carocci, Roma 2013: 49-65.
- Tutta un'altra fiction. La serialità pay in Italia e nel mondo. Il modello Sky*, Carocci, Roma 2013: 1-232 (a cura di, in collaborazione con L. Barra).
- Verso un'Italia a colori. La pubblicità televisiva fra "Carosello" e lo spot*, in *Storie e culture della televisione italiana*, a cura di A. Grasso, Mondadori, Milano 2013: 337-351.
- Berlusconi's Television, Before and After. The 1980s, Innovation and Conservation*, «Comunicazioni sociali», 2013; XXXV (1): 79-89 (in collaborazione con L. Barra).
- Dico parolacce, incasso e finisco su Sky. Tv, cinema, di nuovo tv. Il viaggio del comico nel XXI secolo*, «Bianco e nero», 2013; 575: 30-40 (in collaborazione con M. Cucco).
- Introduction*, «Comunicazioni sociali», 2013; XXXV (1): 3-5 (in collaborazione con L. Barra).
- Media & politica. Vince (ancora) la tv*, «Vita e Pensiero», 2013; 2: 98-106 (in collaborazione con A. Grasso).
- Sulla via di Gomorra. Le sfide della "fiction premium"*, «Bianco e nero», 2013; 575: 116-119.
- Un altro pubblico è possibile*, «8½. Numeri, visioni e prospettive del cinema italiano», 2013; 10: 45-46.

SCIFO BARBARA

- The sense of place from mobile communication to locative media*, in *Media & the City: Urbanism, Technology and Communication*, a cura di S. Tosoni, Cambridge Scholars Publishing, Newcastle Upon Tyne 2013: 96-104.
- Investigating the domestication of convergent mobile media and mobile internet by children and teens: preliminary issues and empirical findings on opportunities and risks*, «Obra Digital, Revista de Comunicación», 2013; 4 (febbraio): 8-28.

SFARDINI ANNA

- I love fiction! Modelli di consumo nel mondo della serialità televisiva*, in *Tutta un'altra fiction. La serialità pay in Italia e nel mondo. Il modello Sky*, a cura di M. Scaglioni - L. Barra, Carocci, Roma 2013: 66-80 (in collaborazione con C. Penati).

SIMONELLI GIORGIO

- La comunicazione politica tra vecchi e nuovi media*, «Dialoghi», 2013; XIII (3): 66-79.

TARANTINO MATTEO

- Generatività e stagnazione nelle istituzioni*, in *Il nodo e il cerchio. Riflessioni su gruppi e istituzioni*, a cura di A. Ramassotto, FrancoAngeli, Milano 2013: 30-38.

- Media & the City: Urbanism, Technology and Communication*, Cambridge Scholars Publishing, Newcastle Upon Tyne 2013: 290 (a cura di, in collaborazione con S. Tosoni - C. Giaccardi).
- Media and The Social Production of Urban Space: Towards an Integrated Approach to the Controversial Nature of Urban Space*, in *Media & The City: Urbanism, Technology and Communication*, a cura di S. Tosoni - M. Tarantino - C. Giaccardi, Cambridge Scholars Publishing, Newcastle Upon Tyne 2013: 2-31 (in collaborazione con S. Tosoni).
- Towards a New Complexity: reasons for Media and the City*, in *Media & The City: Urbanism, Technology and Communication*, a cura di S. Tosoni - M. Tarantino - C. Giaccardi, Cambridge Scholars Publishing, Newcastle Upon Tyne 2013: 15-21 (in collaborazione con S. Tosoni).
- Waves, Bits & Bricks: Media and The Social Production of Urban Space*, First Monday Editorial Group, Chicago 2013: 275 (a cura di, in collaborazione con S. Tosoni).
- Introduction: Beyond the centrality of media and the centrality of space*, «First Monday», 2013; 18 (11) (in collaborazione con S. Tosoni).
- Media territories and urban conflict: Exploring symbolic tactics and audience activities in the conflict over Paolo Sarpi, Milan*, «International Communication Gazette», 2013; 75 (5-6): 573-594 (in collaborazione con S. Tosoni).
- Raccordare mondi possibili: Transmedialità, videogioco e problemi di canone*, «Comunicazioni sociali», 2013; 2: 173-183 (in collaborazione con S. Tosoni).
- Space, translations and media*, «First Monday», 2013; 18 (11) (in collaborazione con S. Tosoni).

TOSONI SIMONE

- Media & the City: Urbanism, Technology and Communication*, Cambridge Scholars Publishing, Newcastle Upon Tyne 2013: 290 (a cura di, in collaborazione con M. Tarantino - C. Giaccardi).
- Media and The Social Production of Urban Space: Towards an Integrated Approach to the Controversial Nature of Urban Space*, in *Media & The City: Urbanism, Technology and Communication*, a cura di S. Tosoni - M. Tarantino - C. Giaccardi, Cambridge Scholars Publishing, Newcastle Upon Tyne 2013: 2-31 (in collaborazione con M. Tarantino).
- Towards a New Complexity: reasons for Media and the City*, in *Media & The City: Urbanism, Technology and Communication*, a cura di S. Tosoni - M. Tarantino - C. Giaccardi, Cambridge Scholars Publishing, Newcastle Upon Tyne 2013: 15-21 (in collaborazione con M. Tarantino).
- Waves, Bits & Bricks: Media and The Social Production of Urban Space*, First Monday Editorial Group, Chicago 2013: 275 (a cura di, in collaborazione con M. Tarantino).
- Introduction: Beyond the centrality of media and the centrality of space*, «First Monday», 2013; 18 (11) (in collaborazione con M. Tarantino).
- Media territories and urban conflict: Exploring symbolic tactics and audience activities in the conflict over Paolo Sarpi, Milan*, «International Communication Gazette», 2013; 75 (5-6): 573-594 (in collaborazione con M. Tarantino).
- Raccordare mondi possibili: Transmedialità, videogioco e problemi di canone*, «Comunicazioni sociali», 2013; 2: 173-183 (in collaborazione con M. Tarantino).
- Space, translations and media*, «First Monday», 2013; 18 (11) (in collaborazione con M. Tarantino).

VILLA MARINA

- La festa del partito*, in *La festa. Raccogliersi, riconoscersi, smarrirsi*, a cura di S. Petrosino, Jaca Book, Milano 2013: 183-199.

VITTADINI NICOLETTA

- Generations and Media: The Social Construction of Generational Identity and Differences*, in *Audience Transformations. Shifting Audience Positions in Late Modernity*, a cura di N. Carpentier - K.C. Schröder - L. Hallett, Routledge, New York-London 2013: 65-81 (in collaborazione con A. Siibak - I. Reifova - H. Bilandzic).
- La rete come spazio sociale. Indicazioni dagli studi su adolescenti e social media*, in *Famiglia e nuovi*

media, a cura di E. Scabini - G. Rossi, Vita e Pensiero, Milano 2013: 37-53 (in collaborazione con P. Aroldi).

Virtual Shadowing. Online Ethnographies and Social Networking Studies, in G. Patriarce - H. Bilandzic - J. Linaa Jensen - J. Jurisic, *Audience Research Methodologies. Between Innovation and Consolidation*, Routledge, New York 2013: 160-173 (in collaborazione con F. Pasquali).

New-generation Ties: Identity, Social Relations and Digital Technologies among 2G Migrants in Italy, «Observatorio», 2013; special issue: 61-88 (in collaborazione con P. Aroldi - D. Milesi).

DIPARTIMENTO DI SCIENZE DELL'ECONOMIA E DELLA GESTIONE AZIENDALE

ANESSI PESSINA EUGENIO

Evoluzione degli investimenti e delle modalità di finanziamento nelle aziende sanitarie pubbliche, in *Rapporto OASI 2013*, Egea, Milano 2013: 295-315 (in collaborazione con E. Cantù - I. Vai).

Rebudgeting: scope, triggers, players, «Budgetary Research Review», 2013; 5: 15-29 (in collaborazione con M. Sicilia - I. Steccolini).

BANFI ALBERTO

I mercati e gli strumenti finanziari, Isedi, Novara 2013: 1-444 (a cura di).

Il contributo italiano all'operatività della Banca Centrale Europea negli anni 2003-2012, «Osservatorio Monetario», 2013; 1: 27-40 (in collaborazione con F. Di Pasquali).

Il supporto delle banche italiane al processo di internazionalizzazione delle imprese: i risultati di una indagine campionaria, «Osservatorio Monetario», 2013; 3: 75-86.

BECCALLI ELENA

Analisi e valutazione degli investimenti, Carocci, Roma 2013: 327 (in collaborazione con P.R. Frantz).

Retail Credit Risk Management, Palgrave Macmillan, Houndmills 2013: 256 (a cura di, in collaborazione con M. Anolli - T. Giordani).

Earnings Management, Forecast Guidance and the Banking Crisis, «European Journal of Finance», 2013; epub, giugno (in collaborazione con S. Bozzolan - A. Menini - P. Molyneux).

BELCREDI MASSIMO

Board elections and shareholder activism: The Italian experiment, in *Boards and shareholders in European listed companies. Facts, context and post-crisis reforms*, a cura di M. Belcredi - G. Ferrarini, Cambridge University Press, Cambridge 2013: 250-285 (in collaborazione con S. Bozzi - C. Di Noia).

Boards and shareholders in European listed companies. Facts, context and post-crisis reforms, Cambridge University Press, Cambridge 2013: 300 (a cura di, in collaborazione con G. Ferrarini).

Corporate Boards, Incentive Pay and Shareholder Activism in Europe: Main Issues and Policy Perspectives, in *Boards and shareholders in European listed companies. Facts, context and post-crisis reforms*, a cura di M. Belcredi - G. Ferrarini, Cambridge University Press, Cambridge 2013: 1-65 (in collaborazione con G. Ferrarini).

BELLAVITE PELLEGRINI CARLO

Una storia italiana. Dal Banco Ambrosiano a Intesa Sanpaolo - Con i Diari di Carlo Azeglio Ciampi (1982-1999), Il Mulino, Bologna 2013: 562.

An empirical analysis of "Corporate Italy": legal entities, financial and ownership structure and corporate governance 2004-2012, «Journal of Corporate Ownership & Control», 2013; 10 (4): 117-129.

Corruption and financial performance of private and public firms, «International Journal of Monetary Economics and Finance», 2013; 6 (2/3): 97-100 (in collaborazione con L. Pellegrini - E. Sironi).

Costo degli organi societari e scelta dei sistemi di governance alternativi: l'evidenza empirica in Italia, «Rivista dei Dottori Commercialisti», 2013; 1: 41-62 (in collaborazione con L. Pellegrini - E. Sironi).

Financial corporations' performances and corruption indices around Europe 1996-2008, «International Journal of Monetary Economics and Finance», 2013; 6 (2/3): 101-115 (in collaborazione con L. Pellegrini).

The Choice of Alternative Corporate Governance Systems: Ownership Structures and Performance in Italian unlisted Firms in 2008, «International Journal of Trade and Global Markets», 2013; 6 (3): 242-261 (in collaborazione con L. Pellegrini - E. Sironi).

BERTANI ROBERTA

Contratto di rete. Lo strumento Made in Italy per integrare individualità e aggregazione, FrancoAngeli, Milano 2013: 144 (in collaborazione con A. Tunisini - G. Capuano - T. Arrigo).

BIRAGHI SILVIA

Corporate branding: where are we? A systematic communication-based inquiry, «Journal of Marketing Communications», 2013; epub, aprile: 1-24 (in collaborazione con R.C. Gambetti).

BISSOLA RITA

Recruiting Gen Yers Through Social Media: Insights from the Italian Labor Market, in *Social Media in Human Resources Management - Advanced Series in Management*, a cura di T. Bondarouk - M.R. Olivas-Lujan, Emerald, Bingley 2013: 59-81 (in collaborazione con B. Imperatori).

Enhancing the Creative Performance of New Product Teams: An Organizational Configurational Approach, «Journal of Product Innovation Management», 2013; epub, ottobre (in collaborazione con B. Imperatori - R. Trinca Colonel).

Enhancing the relationship between generation Y and the HR department through e-HR, «HRZone», 2013; novembre: 47-50 (in collaborazione con B. Imperatori).

Facing e-HRM: the consequences on employee attitude toward the organisation and the HR department in Italian SME's, «European Journal of International Management», 2013; 7 (4): 450-468 (in collaborazione con B. Imperatori).

BORELLO GIULIANA

Quantitative easing, financial risk, and portfolio diversification, in *Rethinking Valuation and Pricing Models: Lessons Learned from the Crisis and Future Challenges*, a cura di C. Wehn - C. Hoppe - G. Gregoriou, Elsevier, Oxford 2013: 545-570 (in collaborazione con M.A. Lossani - M. Modena).

BOZZI STEFANO

Remuneration Before and After the Crisis: Measuring the Impact of Reforms in Europe, in *Boards and shareholders in European listed companies. Facts, context and post-crisis reforms*, a cura di M. Belcredi - G. Ferrarini, Cambridge University Press, Cambridge 2013: 1-61 (in collaborazione con R. Barontini - G. Ferrarini - M.C. Ungureanu).

CANTÙ CHIARA LUISA

Innovazione e prossimità relazionale. Il contesto dei Parchi Scientifici Tecnologici, FrancoAngeli, Milano 2013: 308.

Inter and intra organisational consequences of business relationships, «Mercati e Competitività. Rivista della Società Italiana di Marketing», 2013; 1: 9-12 (in collaborazione con R. Fiocca - I. Snehota).

CAPALDO ANTONIO

Alleanze strategiche e reti per la crescita e la competizione, in L. Sicca, *Strategie di crescita e comportamento organizzativo*, CEDAM, Padova 2013: 225-311.

CAPRIO LORENZO

Restructuring in Family Firms: A Tale of the Two Crises, in Boards and shareholders in European listed companies. Facts, context and post-crisis reforms, a cura di M. Belcredi - G. Ferrarini, Cambridge University Press, Cambridge 2013 (in collaborazione con E. Croci - C. Andres).

CAVALLARI MAURIZIO

The Determinants of Knowledge Transfer: The Study of a Refined Model, in *Organizational Change and Information Systems. Working and Living Together in New Ways*, a cura di P. Spagnoletti, Springer, Heidelberg 2013: 257-265.

CHIARAMONTE LAURA

On the relationship between bank business models and financial stability. Evidence from the financial crisis in OECD countries, in *Bank Stability, Sovereign Debt and Derivatives*, a cura di J. Falzon, Palgrave Macmillan, Londra 2013: 7-30 (in collaborazione con F. Poli - M.E. Oriani).

The assessment of the Net Stable Funding Ratio (NSFR) value. Evidence from the financial crisis, in *Modern Bank Behaviour*, a cura di J.M. Pastor - J.F. De Guevara, Palgrave Macmillan, Londra 2013: 83-94 (in collaborazione con B. Casu - R. Bottiglia).

The impact of the new structural liquidity rules on the profitability of EU banks, in *Bank Performance, Risk and Securitization*, a cura di J. Falzon, Palgrave Macmillan, Londra 2013: 7-19 (in collaborazione con B. Casu - R. Bottiglia).

Are cooperative banks a lever for promoting bank stability? Evidence from the recent financial crisis in OECD countries, «European Financial Management», 2013; luglio: 1-33 (in collaborazione con F. Poli - M.E. Oriani).

Banche cooperative e stabilità finanziaria. Evidenze empiriche dalla recente crisi finanziaria in alcuni paesi europei, «Bancaria», 2013; 69 (maggio): 32-48 (in collaborazione con F. Poli - M.E. Oriani).

The determinants of bank CDS spreads: evidence from the recent financial crisis, «European Journal of Finance», 2013; 9: 861-887 (in collaborazione con B. Casu).

CICCHETTI AMERICO

Economic Assessment of an Anti-HCV Screening Program in Italy, «Value in Health», 2013; 16 (6): 965-972 (in collaborazione con M. Ruggeri - S. Coretti - A. Gasbarrini).

Looking good or doing better? Patterns of decoupling in the implementation of Clinical Directorates, «Health Care Management Review», 2013; epub, aprile (in collaborazione con D. Mascia - F. Morandi).

CORSARO DANIELA

The role of institutions in the evolution of service ecosystems, in *Service Dominant Logic, Network and Systems Theory and Service Science: Integrating three Perspectives for a New Service Agenda*, a cura di E. Gummesson - C. Mele - F. Polese, Giannini Editore, Napoli 2013: 78-85 (in collaborazione con R. Sebastiani - S. Vargo).

A value perspective on relationship portfolio, «Marketing Theory», 2013; 13 (settembre): 275-302 (in collaborazione con R. Fiocca - S. Hennenberg - A. Tunisini).

IMP studies: A bridge between tradition and innovation, «Industrial Marketing Management», 2013; 42 (8): 1-10 (in collaborazione con C. Cantù - R. Fiocca - A. Tunisini).

CROCI ETTORE

Restructuring in Family Firms: A Tale of the Two Crises, in *Boards and shareholders in European listed companies. Facts, context and post-crisis reforms*, a cura di M. Belcredi - G. Ferrarini, Cambridge University Press, Cambridge 2013 (in collaborazione con L. Caprio - C. Andres).

Dividend Privileges, Measurement Errors, and the Value of Voting Rights: Evidence from Italy, «Journal of Empirical Finance», 2013; 24: 94-107 (in collaborazione con M. Bigelli).

Price changes around hedge fund trades: disentangling trading and disclosure effects, «Journal of Management and Governance», 2013; epub, aprile (in collaborazione con G. Petrella).

The economic effect of interlocking directorates in Italy: New evidence using centrality measures, «Computational and Mathematical Organization Theory», 2013; epub, febbraio (in collaborazione con R. Grassi).

FIOCCA RENATO

A value perspective on relationship portfolio, «Marketing Theory», 2013; 13 (settembre): 275-302 (in collaborazione con D. Corsaro - S. Hennenberg - A. Tunisini).

Inter and intra organisational consequences of business relationships, «Mercati e Competitività. Rivista della Società Italiana di Marketing», 2013; 1: 9-12 (in collaborazione con I. Snehota - C.L. Cantù).

FLOREANI ALBERTO

Risk Measures and Capital Requirements: A Critique of the Solvency II Approach, «Geneva Papers on Risk and Insurance Issues and Practice», 2013; 38 (2): 189-212.

FRIGERIO CHIARA

Managing Knowledge in Large-scale Virtual Projects: a Community-based Approach, «International Journal of Managing Projects in Business», 2013; 6 (2): 310-331 (in collaborazione con F. Rajola - M. Marabelli - S. Newell).

GAMBETTI ROSSELLA CHIARA

La comunicazione non convenzionale: dinamiche evolutive e prospettive di impiego dell'ambient communication, in E.T. Brioschi, *Dalla pubblicità alla comunicazione d'azienda. Problematiche, metodologie e questioni aperte*, Vita e Pensiero, Milano 2013: 256-288.

Corporate branding: where are we? A systematic communication-based inquiry, «Journal of Marketing Communications», 2013; epub, aprile: 1-24 (in collaborazione con S. Biraghi).

Re-visiting the supply chain: a communication perspective, «Corporate Communications: an International Journal», 2013; 18 (4): 390-416 (in collaborazione con M. Giovanardi).

IANNOTTA GIULIANO ORLANDO

The impact of government ownership on bank risk, «Journal of Financial Intermediation», 2013; 22 (aprile): 152-176 (in collaborazione con G. Nocera - A. Sironi).

IMPERATORI BARBARA

Maternità e lavoro, in *Sistema economico e famiglia*, a cura di L. Caprio, Vita e Pensiero, Milano 2013: 71-90.

Recruiting Gen Yers Through Social Media: Insights from the Italian Labor Market, in *Social Media in Human Resources Management - Advanced Series in Management*, a cura di T. Bondarouk - M.R. Olivias-Lujan, Emerald, Bingley 2013: 59-81 (in collaborazione con R. Bissola).

The Integration of Online Face-to-Face Social Networking: The Need for Managerial Reconfiguration, in *Social Media in Human Resources Management - Advanced Series in Management*, a cura di T. Bondarouk - M.R. Olivias-Lujan, Emerald, Bingley 2013: 181-200 (in collaborazione con D. Ruta).

Enhancing the Creative Performance of New Product Teams: An Organizational Configurational Approach, «Journal of Product Innovation Management», 2013; epub, ottobre (in collaborazione con R. Bissola - R. Trinca Colonel).

Enhancing the relationship between generation Y and the HR department through e-HR, «HRZone», 2013; novembre: 47-50 (in collaborazione con R. Bissola).

Facing e-HRM: the consequences on employee attitude toward the organisation and the HR department in Italian SME's, «European Journal of International Management», 2013; 7 (4): 450-468 (in collaborazione con R. Bissola).

I costi aziendali per la gestione della maternità: realtà, percezioni e leve di intervento, «Economia & Management», 2013; agosto (in collaborazione con C. Paolino).

MEZZABOTTA CLAUDIA

EFRAG e IASB: le ultime novità, «Rivista dei Dottori Commercialisti», 2013; 1: 215-223.

I principi generali del bilancio secondo la direttiva 34/2013: un confronto con gli IFRS, «Rivista dei Dottori Commercialisti», 2013; 4: 1007-1019.

IFRS per le PMI: lo stato dell'arte, «Rivista dei Dottori Commercialisti», 2013; 3: 735-743.

Nuove norme per le joint venture, «Rivista dei Dottori Commercialisti», 2013; 2: 475-484.

MOLTENI MARIO MARCO

L'impresa tra profitto e responsabilità sociale: una contraddizione o una via?, in *Affari, siete di famiglia? Famiglia e sviluppo sostenibile*, a cura di S. Kampowski - G. Gallazzi, Edizioni Cantagalli, Siena 2013: 143-156.

MONTAGNINI FRANCESCA

Ethical Consumption and New Business Models in the Food Industry. Evidence from the Eataly Case, «Journal of Business Ethics», 2013; 114: 473-488 (in collaborazione con R. Sebastiani - D. Dalli).

MORO VISCONTI ROBERTO

Principi contabili OIC e IAS/IFRS, Buffetti, Roma 2013: 703 (in collaborazione con M.M. Renesto).

Evaluating a project finance SPV: combining operating leverage with debt service, shadow dividends and discounted cash flows, «International Journal of Economics, Finance and Management Sciences», 2013; 1 (1): 9-20.

Evaluating Know-How for Transfer Price Benchmarking, «Journal of Finance and Accounting», 2013; 1 (1): 27-38.

Inflation risk, wealth expropriation and governance implications, «Corporate Ownership & Control», 2013; 10 (4): 329-336.

Managing healthcare project financing investments: a corporate finance perspective, «Journal of Investment and Management», 2013; 2 (1): 10-22.

ROL e (in)deducibilità degli interessi passivi: un'imposizione prociclicamente recessiva, «Strumenti Finanziari e Fiscalità», 2013; 10: 39-52.

ORIANI MARCO ERCOLE

On the relationship between bank business models and financial stability. Evidence from the financial crisis in OECD countries, in *Bank Stability, Sovereign Debt and Derivatives*, a cura di J. Falzon, Palgrave Macmillan, Londra 2013: 7-30 (in collaborazione con L. Chiaramonte - F. Poli).

Are cooperative banks a lever for promoting bank stability? Evidence from the recent financial crisis in OECD countries, «European Financial Management», 2013; luglio: 1-33 (in collaborazione con L. Chiaramonte - F. Poli).

Banche cooperative e stabilità finanziaria. Evidenze empiriche dalla recente crisi finanziaria in alcuni paesi europei, «Bancaria», 2013; 69 (maggio): 32-48 (in collaborazione con L. Chiaramonte - F. Poli).

PAOLINO CHIARA

I costi aziendali per la gestione della maternità: realtà, percezioni e leve di intervento, «Economia & Management», 2013; agosto (in collaborazione con B. Imperatori).

PATRIGNANI NORBERTO

Ethical Governance of Emerging Technologies Development, Igi Global, Hershey 2013: 367 (a cura di, in collaborazione con F. Doridot - P. Duquenoy - P. Goujon - A. Kurt - S. Lavelle - S. Rainey - A. Santuccio).

Slow Tech: towards a good, clean and fair ICT, in *ETHICOMP 2013 Conference Proceedings «The possibilities of ethical ICT» (Kolding (Denmark), 12-14 giugno 2013)*, a cura di T. Ward Bynum - W. Fleishmann - A. Gerdes - G. Møldrup Nielsen - S. Rogerson, Print & Sign University of Southern Denmark, Kolding 2013: 384-390 (in collaborazione con D. Whitehouse).

PEDRINI MATTEO

I professionisti della Corporate Social Responsibility in Italia: ruoli, attività e prospettive di carriera, «Sviluppo & Organizzazione», 2013; ottobre: 56-67 (in collaborazione con M. Minciullo).

Is the Optimism in CEO's Letters to Shareholders Sincere? Impression Management Versus Communicative Action During the Economic Crisis, «Journal of Business Ethics», 2013; epub, agosto (in collaborazione con L. Patelli).

Is Tone at the Top Associated with Financial Reporting Aggressiveness?, «Journal of Business Ethics», 2013; epub, dicembre (in collaborazione con L. Patelli).

The consensus between Italian HR and sustainability managers on HR management for sustainability-driven change - towards a 'strong' HR management system, «The International Journal of Human Resource Management», 2013; epub, dicembre: 1-28 (in collaborazione con M. Guerci).

PELLEGRINI LAURA

Corruption and financial performance of private and public firms, «International Journal of Monetary Economics and Finance», 2013; 6 (2/3): 97-100 (in collaborazione con C. Bellavite Pellegrini - E. Sironi).

Costo degli organi societari e scelta dei sistemi di governance alternativi: l'evidenza empirica in Italia, «Rivista dei Dottori Commercialisti», 2013; 1: 41-62 (in collaborazione con C. Bellavite Pellegrini - E. Sironi).

Financial Corporations' performances and corruption indices around Europe 1996-2008, «International Journal of Monetary Economics and Finance», 2013; 6 (2/3): 101-115 (in collaborazione con C. Bellavite Pellegrini).

The Choice of Alternative Corporate Governance Systems: Ownership Structures and Performance in Italian unlisted Firms in 2008, «International Journal of Trade and Global Markets», 2013; 6 (3): 242-261 (in collaborazione con C. Bellavite Pellegrini - E. Sironi).

PETRELLA GIOVANNI

Basilea 3 e la liquidità delle obbligazioni governative e private in Europa, «Bancaria», 2013; marzo: 22-36 (in collaborazione con A.C. Resti).

On the interpretation and estimation of the market model R-square, «Electronic Journal of Applied Statistical Analysis», 2013; 6 (1): 57-66 (in collaborazione con R. Bramante - D. Zappa).

On the use of the market model R-square as a measure of stock price efficiency, «Review of Quantitative Finance and Accounting», 2013; epub, ottobre (in collaborazione con R. Bramante - D. Zappa).

Price changes around hedge fund trades: disentangling trading and disclosure effects, «Journal of Management and Governance», 2013; epub, aprile (in collaborazione con E. Croci).

Supervisors as information producers: Do stress tests reduce bank opaqueness?, «Journal of Banking & Finance», 2013; 37 (12): 5406-5420 (in collaborazione con A.C. Resti).

POLI FEDERICA

Attività, ruolo e profili di rischio della banca, in *La banca. Istituzione e impresa*, a cura di M. Biasin - S. Cosma - M. Oriani, Isedi, Novara 2013: 61-98.

On the relationship between bank business models and financial stability. Evidence from the financial crisis in OECD countries, in *Bank Stability, Sovereign Debt and Derivatives*, a cura di J. Falzon, Palgrave Macmillan, Londra 2013: 7-30 (in collaborazione con L. Chiaramonte - M.E. Oriani).

Are cooperative banks a lever for promoting bank stability? Evidence from the recent financial crisis in OECD countries, «European Financial Management», 2013; luglio: 1-33 (in collaborazione con L. Chiaramonte - M.E. Oriani).

Banche cooperative e stabilità finanziaria. Evidenze empiriche dalla recente crisi finanziaria in alcuni paesi europei, «Bancaria», 2013; 69 (maggio): 32-48 (in collaborazione con L. Chiaramonte - M.E. Oriani).

PONTANI FRANCO

Il bilancio di esercizio delle società di capitali non quotate nei mercati regolamentati. Le imprese mercantili, industriali e di servizi. Principi, rappresentazioni e valutazioni (artt. 2423-2427 c.c. e principi contabili dell'OIC), CEDAM, Padova 2013: 372.

Società, economia e finanza. Potere e controllo, «Economia Aziendale Online», 2013; maggio: 65-103.

SEBASTIANI ROBERTA

The role of institutions in the evolution of service ecosystems, in *Service Dominant Logic, Network and Systems Theory and Service Science: Integrating three Perspectives for a New Service Agenda*, a cura di E. Gummesson - C. Mele - F. Polese, Giannini Editore, Napoli 2013: 78-85 (in collaborazione con D. Corsaro - S. Vargo).

Ethical Consumption and New Business Models in the Food Industry. Evidence from the Eataly Case, «Journal of Business Ethics», 2013; 114: 473-488 (in collaborazione con F. Montagnini - D. Dalli).

SOTTORIVA CLAUDIO

- L'applicazione del financial fair play alle società di calcio professionistiche. Indicazioni operative e considerazioni critiche*, Aracne, Roma 2013: 627 (in collaborazione con P. Lenzi).
- Collegio sindacale e sistema dei controlli interni nell'ambito delle aziende di credito alla luce delle Nuove disposizioni di vigilanza prudenziale (Banca d'Italia 2 luglio 2013) e della Direttiva 2013/36/UE*, «Rivista di Diritto Bancario», 2013; 34 (dicembre): 1-42.
- Problematiche di redazione del bilancio di esercizio, di vigilanza e di revisione legale dei conti delle fondazioni per la gestione e la valorizzazione dei beni culturali e per la promozione delle attività culturali ex D.M. n. 491/2001*, «Il controllo nelle società e negli enti», 2013; gennaio-febbraio: 1-131.
- Regards and Views to Accounting Standards-Setting*, «International Journal of Economics, Business and Finance», 2013; maggio: 71-79 (in collaborazione con A. Javadian Kootanaee - S. Ghorbani Kootanaee - Z. Ahangar Solehboni - K. Nagendra Babu).

TUNISINI ANNALISA

- Background and goals of the book*, in *Mid-sized Manufacturing Companies: The New Driver of Italian Competitiveness*, a cura di F. Coltorti - R. Resciniti - A. Tunisini - R. Varaldo, Springer, Milano 2013: 1-11 (in collaborazione con R. Resciniti).
- Contratto di rete. Lo strumento Made in Italy per integrare individualità e aggregazione*, FrancoAngeli, Milano 2013: 144 (in collaborazione con G. Capuano - T. Arrigo - R. Bertani).
- Mid-sized Manufacturing Companies: The New Driver of Italian Competitiveness*, Springer, Milano 2013: 1-191 (a cura di, in collaborazione con F. Coltorti - R. Resciniti - R. Varaldo).
- Virtuous business models for international competitiveness*, in *Mid-sized Manufacturing Companies: The New Driver of Italian Competitiveness*, a cura di F. Coltorti - R. Resciniti - A. Tunisini - R. Varaldo, Springer, Milano 2013: 75-136 (in collaborazione con R. Resciniti).
- A value perspective on relationship portfolio*, «Marketing Theory», 2013; 13 (settembre): 275-302 (in collaborazione con D. Corsaro - R. Fiocca - S. Hennenberg).
- Le medie imprese alla scoperta del marketing creativo*, «Mercati e Competitività. Rivista della Società Italiana di Marketing», 2013; 3: 5-10 (in collaborazione con R. Varaldo - R. Resciniti).
- Medie imprese in sviluppo: gli asset relazionali nei processi di integrazione post-acquisitiva*, «Piccola Impresa/Small Business», 2013; 1: 9-32 (in collaborazione con R. Bocconcelli).

VILLA STEFANO

- An evaluation framework for measuring supply chain performance in the public healthcare sector: evidence from the Italian NHS*, «Production, Planning and Control», 2013; 24: 931-947 (in collaborazione con F. Lega - M. Marsilio).
- Assessing the impact of privatizing public hospitals in three American states: implications for Universal Health Coverage*, «Value in Health», 2013; 16: 24-33 (in collaborazione con N. Kane).
- Lo sviluppo dell'Operations Management nelle Aziende sanitarie: le condizioni operative per realizzare il cambiamento*, «Salute e Territorio», 2013; gennaio: 45-48.

DIPARTIMENTO DI SCIENZE LINGUISTICHE E LETTERATURE STRANIERE

BAILINI SONIA LUCIA

- E-tándem y desarrollo de la competencia intercultural*, in *Actas del XLVII Congreso Internacional de la AEPE (Asociación Europea de Profesores de Español) «El español, vehículo multicultural» (Gijón, 22-27 luglio 2012)*, a cura di M.P. Celma Valero - M.J. Gómez Del Castillo - S. Heiker, AEPE, Gijón 2013: 55-67.

La competencia plurilingüe en aprendientes de lenguas afines: ¿un potencial o un límite?, «Revista Nebrija de Lingüística Aplicada a la Enseñanza de Lenguas», 2013; 13 (número especial - actas de congreso): 154-166.

SCIL: a Spanish Corpus of Italian Learners, «Procedia - Social and Behavioral Sciences», 2013; 95: 542-549.

BENDELLI GIULIANA

2 febbraio 2013: Happy Birthday James Joyce!, «Nuova Secondaria», 2013; XXX (maggio): 97-102.

Buon Compleanno a Ezra Pound, «Nuova Secondaria», 2013; XXXI (novembre): 114-118.

Ulysses Hibernatus, «Rivista di Cultura Classica e Medioevale», 2013; LV (luglio-dicembre): 545-565.

BIGNOTTI LAURA

“Il Garda, l’angolo più delizioso d’Italia”: testimonianze e ricordi di viaggio da ‘Der Bote vom Gardasee’ (1900-1914), EDUCatt, Milano 2013: 151.

BOLCHI ELISA

L’autobiografia come arte, parodia e menzogna. Analisi di due prospettive femminili, «Nuova Secondaria», 2013; XXX (giugno): 98-102.

BONOLA ANNA PAOLA

Modal’nye glagoly i atemporal’noe upotreblenie budushchego kak pokazateli argumentativnosti v russkom jazyke v sopostavlenii s ital’janskim, in *Du mot au tex texte Ot slova k teksty. Études slavo-romanes Slavjano-romanskje razyskanija*, a cura di O. Inkova, Peter Lang, Berna 2013: 73-89 (in collaborazione con M.C. Gatti).

Tradurre per comprendere: colpa, pentimento e rinascita in “Semejnoe sčast’e” di Lev Tolstoj e nella traduzione italiana di Clemente Rebora, «Linguae & Rivista di Lingue e Culture Moderne», 2013; 2: 31-48.

BOSISIO CRISTINA

Comunicare le discipline attraverso le lingue: prospettive traduttiva, didattica, socioculturale, Guerra, Perugia 2013: 1-344 (a cura di, in collaborazione con S. Cavagnoli).

Le Cadre européen pour la formation des enseignants à l’EMILE: quelle place pour l’éthique?, «Cahiers de l’APLIUT», 2013; XXXII (3): 98-113 (in collaborazione con S. Gilardoni - M. Zanola).

Scheda bibliografica *E. Aalto - A. Abel - T. Atanasoska - K.-B. Boeckmann - T. Lamb, MARILLE. Promoting plurilingualism in the majority language classroom*, «Babylonia», I, 2011, «L’Analisi Linguistica e Letteraria», 2012 [2013]; XX (2): 274.

Scheda bibliografica *M. Chini, Linguistica educativa e linguistica acquisizionale: qualche suggerimento dalla ricerca su L2*, in *Linguistica educativa. Atti del XLIV Congresso internazionale di studi della Società di Linguistica Italiana (SLI) (Viterbo, 27-29 settembre 2010)*, a cura di S. Ferreri, Bulzoni, Roma 2012, «L’Analisi Linguistica e Letteraria», 2012 [2013]; XX (2): 275-276.

CALUSIO MAURIZIA

Appunti per uno studio del Disgelo e della sua ricezione in Italia, «Nuova Secondaria», 2013; XXX (marzo): 96-100.

“Crudele è la potenza della fame”: leggendo *Tutto scorre...* di Vasilij Grossman, «L’Analisi Linguistica e Letteraria», 2012 [2013]; XX (2): 179-194.

L'orrore della colpa nell'ultimo Grossman, «Linguae &. Rivista di Lingue e Culture Moderne», 2013; 2: 49-65.

CAMAIORA LUISA

John Keats's Landscapes: A Catalogue of Features, EDUCatt, Milano 2013: 150.

CARINI SARA

Storia e memoria in "Yo el Supremo" di Augusto Roa Bastos, Ledizioni, Milano 2013: 122.

"Poética de las variaciones" y ética de escritor en el cuento "La excavación" de Augusto Roa Bastos, «Badebec. Revista del Centro de Estudios de Teoría y Crítica Literaria», 2013; 3 (5): 43-64.

CIGADA SARA

La comunicazione verbale (seconda edizione), Maggioli Editore, Santarcangelo di Romagna 2013: 312 (in collaborazione con E. Rigotti).

Lectures du TLFi et du Petit Robert en cours de langue française, in *Lexique Lexiques*, a cura di P. Ligas, QuiEdit, Verona 2013: 96-101.

Progettazione e articolazione del testo: le fasi di elaborazione, in *Conoscenza e compimento di sé. Formazione interdisciplinare in Matematica, Storia, Dante*, a cura di E. Rigotti - C. Wolfsgruber, Fondazione per la Sussidiarietà, Milano 2013: 147-153.

"Bien argumenter": dalla scuola alla vita, «Nuova Secondaria», 2013; XXXI (ottobre): 107-112.

Insegnare la fonetica del francese: esperienze di problemi e di miglioramenti, «Nuova Secondaria», 2013; XXX (febbraio): 96-101.

COSTA FRANCESCA

Dealing with the Language Aspect? Personally, no. Content Lecturers' Views of Teaching Through English in a ICLHE Context, in *Content and Language Integrated Learning in Europe*, a cura di S. Breidbach - B. Viebrock, Peter Lang, Frankfurt 2013: 117-127.

ICLHE Italia: stato dell'arte, paper, in *Atti del Convegno «Multilinguismo, CLIL e innovazione didattica» (Bressanone, 7-9 luglio 2011)*, a cura di C. Nickenig - M. Gotti, Bozen-Bolzano University Press, Bolzano 2013: 107-121.

Defamiliarising Input Presentation Strategies in CLIL. What do Students Think?, «Nuova Secondaria», 2013; XXX (maggio): 30-42.

CRAVERI MICHELA ELISA

"El canto de la estirpe" de Wildernain Villegas: tradición y modernidad en la poesía maya, in *Cuando quiero hallar las voces, encuentro con los afectos. Studi di Iberistica offerti a Giuseppe Bellini*, a cura di P. Spinato Bruschi - J. Martínez, Cnr Edizioni, Roma 2013: 207-215.

Popol Vuh. Herramienta para un estudio crítico del texto k'iche'. Traducción al español, notas gramaticales y vocabulario, Edizione critica di *Popol Vuh*, UNAM, Città del Messico 2013: 238.

El calendario adivinatorio de 260 días en la sociedad maya contemporánea: usos, funciones y estructura, «Altre Modernità. Rivista di studi letterari e culturali», 2013; numero speciale Apocalipsis 2012: 14-36.

CRIPPA FRANCESCA

Ideario estético y representación artística en la "Sonata de primavera" de Ramón del Valle-Inclán, in *Valle-Inclán y las artes*, a cura di M. Santos Zas - J. Serrano Alonso - A. de Juan Bolufer, Servicio de Publicacións e Intercambio Científico, Santiago de Compostela 2013: 185-194.

- El redescubrimiento de la otredad: nuevas perspectivas sobre el mito de la Conquista en "Caminarás con el sol" de Alfonso Mateo-Sagasta*, «Ogigia», 2013; epub, 14: 5-16.
- "Entonces era una niña, pero ahora soy un hombre, un hombre de verdad". La Pastora: una leyenda olvidada. Conversación con Alicia Giménez-Bartlett sobre la novela "Donde nadie te encuentre"*, «Confluencia», 2013; 28 (2): 217-221 (in collaborazione con B. Belloni).
- Entre autobiografía y reminiscencias generacionales: la representación del conflicto espiritual en "El cura de Monleón" de Pío Baroja*, «Tonos digital», 2013; epub, gennaio: 1-10.
- La representación de la realidad y de la ficción literaria en cuatro novelas breves de Pío Baroja*, «Lingue e Linguaggi», 2013; 9: 259-268.

CUCCHI COSTANZA ANELLAMARIA

- "Lingua e Cultura Inglese"*, «Nuova Secondaria», 2013; XXXI (settembre): 82-86.

DIEZ MARTINO

- at-Tariq al-wāqi 'i ilā al-mithāl al-a'lā*, «Oasis», 2013; 18 (dicembre): 46.
- History of an "Accidental State"*, recensione a D. Vandewalle, *A History of Modern Libya. Second edition*, Cambridge University Press, New York 2012, «Oasis», 2013; 17 (giugno): 113.
- Il profitto? In misura del lavoro*, traduzione di K. Ibn, *Tārīkh Ibn Khaldūn*, a cura di 'Ādil Ibn Sa'd, *Dār al-Kutub al-'ilmiyya, Bayrūt 2010*, «Oasis», 2013; 17 (giugno): 70-74.
- L'eterno segreto dell'io*, traduzione di M. Iqbal, *The Reconstruction of Religious Thought in Islam*, «Oasis», 2013; 18 (dicembre): 71-75.
- Le fossé libéral entre hadīth et Coran*, recensione a G. Al-Bannā, *L'Islam, la liberté, la laïcité et Le crime de la tribu des "Il nous a été rapporté"*, *L'Harmattan, Paris 2013*, «Oasis», 2013; 18 (dicembre): 117.
- Les antiquités gréco-romaines entre al-Makīn Ibn al-'Amīd et Ibn Ḥaldūn. Notes pour une histoire de la tradition*, «Studia graeco-arabica», 2013; 3: 121-140.
- Louis Massignon interprete della cultura arabo-islamica*, «Humanitas», 2013; LXVIII (maggio-giugno): 343-353.
- Shahāda, lāhūt wa salāt: ahrāmāt al-aqbāt ath-thalāth*, «Oasis», 2013; 17 (giugno): 44-47 (in collaborazione con M.L. Conte - I. Tawadros).
- Une vie qui vaut trois centimes: Entretien avec Michel Kilo*, «Oasis», 2013; 18 (dicembre): 80-83 (in collaborazione con M.L. Conte - M. Kilo).
- L'insostenibile inettitudine del governo della Fratellanza*, 2013, consultabile all'indirizzo: <http://www.reset.it/reset-doc/egitto-linsostenibile-inettitudine-del-governo-della-fratellanza>.
- La fatwa di Qaradawi pro-Morsi*, 2013, consultabile all'indirizzo: <http://www.oasiscenter.eu/it/articoli/rivoluzioni-arabe/2013/07/18/la-fatwa-di-al-qarad%C3%A2w%C3%AE-pro-morsi>.
- Oasis e la "grammatica comune" tra cristiani e musulmani*, 2013, consultabile all'indirizzo: <http://vaticaninsider.lastampa.it/documenti/dettaglio-articolo/articolo/ecumenismo-ecumenism-ecumenismo-25874/>.
- Qatar. A Modern History*, 2013, consultabile all'indirizzo: <http://www.oasiscenter.eu/reviews/2013/11/15/qatar-a-modern-history-allen-j-fromherz>.

FORCHINI PIERFRANCA

- A description of American English phonology*, EDUCatt, Milano 2013: 122.
- The teaching applicability of movies and the strength of Multi-Dimensional Analysis (MDA)*, in *Perspectives on Spoken Discourse*, a cura di A.C. Murphy - M. Ulrych, EDUCatt, Milano 2013: 81-110.
- Using movie corpora to explore spoken American English. Evidence from Multi-Dimensional Analysis*, in *Variation and Change in Spoken and Written Discourse: Perspectives from Corpus Linguistics*, a cura di J. Bamford - S. Cavalieri - G. Diani, John Benjamins, Amsterdam 2013: 123-136.

A diachronic study of familiarizers (man, guys, buddy, dude) in movie language, «Perspectives: Studies in Translatology», 2013; 21 (4): 504-525.

FROLA MARIA FRANCA

Lohensteins Cleopatra: Die Metrik eines Traumes, in *Mittlere Deutsche Literatur und Italien. Beitrage zu Ehren von Emilio Bonfatti*, a cura di F. Masiero, Peter Lang, Berna 2013: 261-274.

GALAZZI ENRICA

La phonétique au féminin au début du XXe siècle: Louise Kaiser (1891-1973) et l'Italie, in *Penser l'histoire des savoirs linguistiques. Études épistémologiques, historiques et linguistiques en hommage à Sylvain Auroux*, a cura di S. Archaimbault - J. Fournier - V. Raby, Editions de l'École Normale Supérieure de Lyon, Lyon 2013: 501-510.

Autour d'un corpus d'apprenants italo-phones de FLE: présentation du projet Interphonologie du Français Contemporain - italien, in *Projets de recherche sur le multi/plurilinguisme et alentours...*, «Repères-Dorif», 2013; epub, 3 (numero monografico a cura di E. Galazzi) (in collaborazione con C. Falbo - P. Janot - M. Murano - R. Paternostro).

Préface, in *Projets de recherche sur le multi/plurilinguisme et alentours...*, «Repères-Dorif», 2013; epub, 3 (numero monografico a cura di E. Galazzi) (in collaborazione con D. Londei).

Projets de recherche sur le multi/plurilinguisme et alentours..., «Repères-Dorif», 2013; epub, 3 (numero monografico a cura di E. Galazzi).

GATTI MARIA CRISTINA

La bellezza sub specie linguistica, in *Il destino della Bellezza. La Bellezza nella prospettiva delle scienze umanistiche*, a cura di A. Rovetta - M. Desjatova, Edizioni di Pagina, Bari 2013: 269-278.

Skazannoe i neskazannoe. O roli implicitnykh značenij v obučenii russkomu jazyku inofonov, EDUCatt, Milano 2013: 202.

GILARDONI SILVIA

L'italiano L2 per l'integrazione in un contesto interculturale. La formazione glottodidattica per il progetto SPRINT (SonderPROjektINTEGRation), paper, in *Atti del Convegno «Multilinguismo, CLIL e innovazione didattica» (Bressanone, 7-9 luglio 2011)*, a cura di C. Nickenig - M. Gotti, Bozen-Bolzano University Press, Bolzano 2013: 217-232 (in collaborazione con G. Bresciani - L.M. Sartirana).

L'italiano L2 nella scuola secondaria di secondo grado. Generi di testi e tipologie testuali nella didattica dell'italiano L2 per lo studio, «Rassegna Italiana di Linguistica Applicata», 2012 [2013]; XLIV (1): 113-138.

Le Cadre européen pour la formation des enseignants à l'EMILE: quelle place pour l'éthique?, «Cahiers de l'APLIUT», 2013; XXXII (3): 98-113 (in collaborazione con C. Bosisio - M. Zanola).

Parlare di olio. Terminologia della degustazione e tipi di testi, «L'Analisi Linguistica e Letteraria», 2012 [2013]; XX (2): 213-231.

GIRARDI MARIATERESA

Da Parrasio a Maioragio: la scuola, luogo dell'elaborazione culturale, in *Prima di Carlo Borromeo. Lettere e arti a Milano nel primo Cinquecento*, a cura di E. Bellini - A. Rovetta, Accademia Ambrosiana - Bulzoni Editore, Milano-Roma 2013: 121-144.

GOBBER GIOVANNI

Lingue e categorizzazione: alcune osservazioni, in *Opportunità e sfide nel rapporto tra lingue e culture*, a cura di A. Gałkowski, Oficyna Wydawnicza LEKSEM, Łódź-Łask 2013: 9-21.

Alla ricerca delle domande implicite nei dialoghi. Proposte per un esercizio di analisi, «Nuova Secondaria», 2013; XXX (gennaio): 115-118.

Mitteleuropa e oltre: istanze culturali e linguistiche, «Nuova Secondaria», 2013; XXXI (ottobre): 101-106.

LIANO DANTE JOSÉ

Interpretazioni della cultura hispanoamericana, in *Cuando quiero hallar las voces, encuentro con los afectos. Studi di Iberistica offerti a Giuseppe Bellini*, a cura di P. Spinato Bruschi - J. Martínez, Cnr Edizioni, Roma 2013: 405-413.

Las consecuencias de la cultura en Guatemala, in *El español: territorio de encuentros. 50 años de Licenciatura en Filología Española en la Universidad de Sofía "San Clemente de Ojrid"*, a cura di E. Vucheva, Editorial Universitaria "San Clemente de Ojrid", Sofía 2013: 334-343.

Fuera del canon, «Lejana», 2013; 6 (ottobre): 1-13.

La nuova letteratura ispanoamericana, «Vita e Pensiero», 2013; XCVI (5): 9-14.

Occidente, canon y literatura hispanoamericana, «Caravelle», 2013; 100: 81-99.

Servidumbre y literatura: entre apocalipsis y revelación, «Altre Modernità. Rivista di studi letterari e culturali», 2013; numero speciale Apocalipsis 2012: 512-520.

LOMBARDI ALESSANDRA

Usuelle Wortverbindungen und wiederkehrende Kommunikationshandlungen in touristischen Texten. Das Projekt TouriTerm, in *Tourismuskommunikation. Im Spannungsfeld von Sprach- und Kulturkontakt*, a cura di D. Höhmann - M.V. Spissu, Peter Lang, Francoforte sul Meno 2013: 323-347.

MILANESE GUIDO FABRIZIO

Il "nuovo latino" carolingio: alcune testimonianze, in *Dal mondo antico all'universo medievale: nuove modulazioni di lingue e di culture*, a cura di R.B. Finazzi - P. Pontani, EDUCatt, Milano 2013: 73-92.

Varianti, errori e trasmissione del testo "gregoriano", in *"Quod ore cantas corde credas". Studi in onore di Giacomo Baroffio Dahnk*, a cura di L. Scappaticci, Libreria Editrice Vaticana, Città del Vaticano 2013: 609-622.

Recensione a *G. Baroffio, Iter Liturgicum Italicum. Editio Maior; Nomina codicum. Nome, origine, committenza, destinazione dei codici liturgici italiani*, Associazione San Michele Arcangelo, Stroncone 2011, «Aevum», 2013; 87 (2): 630-633.

Recensione a *M. Bollati, I corali benedettini di San Sisto a Piacenza*, Editrice Compositori, Bologna 2011, «Aevum», 2013; 87 (2): 633-636.

MISSAGLIA FEDERICA

Deutsch für die internationale Wirtschaftskommunikation in Italien, in *Mit Deutsch in den Beruf. Berufsbezogener Deutschunterricht an Universitäten*, a cura di P. Katelhön - M. Costa - M.A. De Libero - L. Cinato, Praesens Verlag, Wien 2013: 37-54.

Gesprochene Sprache im DaF-Unterricht. Grundlagen - Ansätze - Praxis, in *Gesprochene Sprache im DaF-Unterricht. Grundlagen - Ansätze - Praxis*, a cura di S. Moraldo - F. Missaglia, Winter Verlag, Heidelberg 2013: 9-18 (in collaborazione con S. Moraldo).

Gesprochene Sprache im DaF-Unterricht. Grundlagen - Ansätze - Praxis, Winter Verlag, Heidelberg 2013: 1-286 (a cura di, in collaborazione con S. Moraldo).

- Public Speaking. Deutsche Reden in Theorie und Praxis*, Vita e Pensiero, Milano 2013: 227.
- Vorwort*, in *Gesprochene Sprache im DaF-Unterricht. Grundlagen - Ansätze - Praxis*, a cura di S. Moraldo - F. Missaglia, Winter Verlag, Heidelberg 2013: 5 (in collaborazione con S. Moraldo).
- Recensione a D. Middleman, *Sprechen - Hören - Sprechen. Übungen zur deutschen Aussprache*, Hueber, Ismaning 2011, «Deutsch als Fremdsprache», 2013; 2: 111-114.
- Scheda bibliografica S.M. Moraldo (ed.), *Sprachenpolitik und Rechtssprache. Methodische Ansätze und Einzelanalysen*, Peter Lang, Frankfurt am Main et al. 2012 (*Deutsche Sprachwissenschaft international*, 15), «L'Analisi Linguistica e Letteraria», 2012 [2013]; XX (1): 136-137.

MOR WUEHRER LUCIA

- Der Bote vom Gardasee (1900-1914) und Österreich-Ungarn. Eine Stimme gegen den Zerfall der Doppelmonarchie?*, in *Medialisierung des Zerfalls der Doppelmonarchie in deutschsprachigen Regionalperiodika zwischen 1880 und 1914*, a cura di Z. Szendi, LIT Verlag, Vienna 2013: 167-184.

MURANO MICHELA

- Des "phrases" aux séquences figées. La phraséologie dans les dictionnaires bilingues français-italien (1584-1900)*, Clueb, Bologna 2013: 136.
- Les dictionnaires bilingues et l'interculturel*, Didier Erudition - Klincksieck, Paris 2013: 128 (a cura di, in collaborazione con G.L. Tallarico).
- Présentation*, in *Les dictionnaires bilingues et l'interculturel*, a cura di M. Murano - G.L. Tallarico, Didier Erudition - Klincksieck, Paris 2013: 135-137 (in collaborazione con G.L. Tallarico).
- Vers le nouveau millénaire: les dictionnaires de Raoul Boch*, in *Les best-sellers de la lexicographie franco-italienne*, a cura di J. Lillo, Carocci, Roma 2013: 197-215.
- Autour d'un corpus d'apprenants italophones de FLE: présentation du projet Interphonologie du Français Contemporain - italien*, in *Projets de recherche sur le multi/plurilinguisme et alentours...*, «Repères-Dorif», 2013; epub, 3 (numero monografico a cura di E. Galazzi) (in collaborazione con E. Galazzi - C. Falbo - P. Janot - R. Paternostro).
- Les noms propres dans le Grand dictionnaire français-italien, italien-français de Costanzo Ferrari et Joseph Caccia (1874)*, «Études de linguistique appliquée», 2013; 170: 179-192.

MURPHY AMANDA CLARE

- Perspectives on Spoken Discourse*, EDUCatt, Milano 2013: 3-110 (a cura di, in collaborazione con M. Ulrych).
- Incorporating Editing into the Training of English Language Students in the Era of English as a Lingua Franca*, «The Interpreter and Translator Trainer», 2013; 7 (2): 235-255.
- On "true" portraits of Letters to Shareholders - and the importance of phraseological analysis*, «International Journal of Corpus Linguistics», 2013; 18 (1): 57-80.

ODICINO RAFFAELLA

- Análisis textual y traducción literaria: una propuesta didáctica*, in *El español: territorio de encuentros. 50 años de Licenciatura en Filología Española en la Universidad de Sofía "San Clemente de Ojrid"*, a cura di E. Vucheva, Editorial Universitaria "San Clemente de Ojrid", Sofía 2013: 719-728.
- Las fronteras de la traducción en la didáctica del español para fines específicos. El caso de los estudiantes universitarios itálofonos*, «Revista Nebrija de Lingüística Aplicada a la Enseñanza de Lenguas», 2013; 13 (número especial - actas de congreso): 828-840.

PEDRAZZINI MARIACRISTINA

Pudeur et impudeur dans Voyage au bout de la nuit de Louis-Ferdinand Céline, «Griseldaonline», 2013; 13: 1-21.

PIOTTI SONIA RACHELE

"Make it meaningful": resources and tools to make English vocabulary learning a skill, «NS Ricerca», 2013; 9: 43-52.

PIREDDU SILVIA

Reviewing strategies in Evaluating Writing, in *Textus*, a cura di T. Parks - E. Zuccato, Carocci, Roma 2013: 145-164.

RAPONI ELENA ANTONIA TERESA MARIA

L'«Elettra» (1903) di Hugo von Hofmannsthal tra Sofocle e D'Annunzio, «Studia Austriaca», 2013; XXI: 131-154.

REGGIANI ENRICO

L'«interstizio globale». Note sulla responsabilità linguistico-culturale dei cattolici italiani nell'era dell'integrazione planetaria, in *Processi di mondializzazione, opportunità per i cattolici italiani. XI Forum del Progetto Culturale*, a cura del Servizio Nazionale per il Progetto Culturale della Cei, Edizioni Dehoniane, Bologna 2013: 159-166.

I segreti di Agatha Christie, «L'Osservatore Romano», 10 novembre 2013.

La lezione di Polonio, «L'Osservatore Romano», 21 ottobre 2013.

Quando la poesia inizia dalla gioia, «L'Osservatore Romano», 1 settembre 2013.

Tra i ricordi dell'irlandese bella e terribile, «L'Osservatore Romano», 27 aprile 2013.

Un gigantesco Quinbus Flestrin tutto da scoprire, «L'Osservatore Romano», 17 agosto 2013.

Un registro delle cose reali, «L'Osservatore Romano», 12 dicembre 2013.

Wikipedia e i canoni letterari, «L'Osservatore Romano», 18 gennaio 2013.

Il caso Benson: perché continuiamo ad essergli 'debitori'?, 2013, consultabile all'indirizzo: <http://www.ilsussidiario.net/News/Cultura/2013/2/19/LETTURE-II-caso-Benson-perche-continuiamo-ad-essergli-debitori-/365052/>.

Il caso del 'noir' di Banville che da Dublino a Milano cambia titolo, 2013, consultabile all'indirizzo: <http://www.ilsussidiario.net/News/Cultura/2013/3/4/LETTURE-II-caso-del-noir-di-Banville-che-da-Dublino-a-Milano-cambia-titolo/369301/>.

ROGNONI FRANCESCO

Doni fumogeni per Mario Praz, in *Scritti in onore di Mario Praz*, a cura di P. Rosazza - P. Boitani, Gangemi, Roma 2013: 80-99.

SALVATO LUCIA AMELIA

Scheda bibliografica *R. Knöbl, Dialekt-Standard-Variation. Formen und Funktionen von Sprachvariation in einer mittelschwäbischen Schulklasse*, *Universitätsverlag Winter, Heidelberg 2012*, «L'Analisi Linguistica e Letteraria», 2012 [2013]; XX (2): 306.

TENCHINI MARIA PAOLA

Che cosa facciamo quando diciamo "crucco", «Nuova Secondaria», 2013; XXXI (novembre): 109-113.

Sul lessico gastronomico nelle guide turistiche, «Nuova Secondaria», 2013; XXX (maggio): 107-111.

ULRYCH MARGHERITA

Perspectives on Spoken Discourse, EDUCatt, Milano 2013: 3-110 (a cura di, in collaborazione con A.C. Murphy).

VAGO DAVIDE

Couleur, lumière et fondu dans "Le Spleen de Paris", in *Entre linguistique et littérature*, a cura di M. Verna - J. Gardes Tamine, Peter Lang, Berna 2013: 31-47.

Espaces de transition: vers une stylistique du "seuil" yourcenarien, in *La poétique de l'espace dans l'oeuvre de Marguerite Yourcenar*, a cura di L. Manea - R. Poignault - R. Pop, Publications de la Société Internationale d'Études Yourcenariennes, Clermont-Ferrand 2013: 105-123.

Les architectures vocales des "cris de Paris" dans La Prisonnière, in *Atti del Convegno «Proust et l'architecture. Esthétique, politique, histoire» (Kyoto (Japan), 24-25 novembre 2012)*, a cura di K. Tsumori - J. Yoshikawa, Département de Langue et littérature françaises, Université de Kyoto, Kyoto 2013: 149-161.

Synonymie et quasi-synonymie dans les ekphraseis de Proust: "La vérité, même littéraire, n'est pas le fruit du hasard", in *Marcel Proust et la forme linguistique de la Recherche*, a cura di G. Henrot Sostero - I. Serça, Honoré Champion, Parigi 2013: 285-300.

(D)écrire les tessitures vocales dans "Du côté de chez Swann", «Bulletin d'Informations Proustiennes», 2013; 43: 69-75.

Scheda bibliografica G. Henrot Sostero, *Pragmatique de l'anthroponyme dans "À la recherche du temps perdu" de Marcel Proust*, Honoré Champion, Paris 2011 (*Lexica. Mots et Dictionnaires*, 20), «Publif@rum», 2013; carnets de lecture 18.

Traduire le Tartuffe de Molière. L'inscription de l'oralité, «CeSLiC Occasional papers», 2013; marzo: 1-17.

Vertige de la réécriture des Mille & Une Nuits, recensione a É. Stead, *Contes de la mille et deuxième nuit. Théophile Gautier, Edgar Allan Poe et Nicolae Davidescu, Richard Lesclide & André Gill, J. Million, Grenoble 2011*, «Acta fabula», 2013; maggio.

VALLARO CRISTINA

Language through Literature: un'applicazione, «Nuova Secondaria», 2013; XXX (giugno): 103-106.

VERNA MARISA

Entre linguistique et littérature, Peter Lang, Berna 2013: 1-171 (a cura di, in collaborazione con J. Gardes Tamine).

Le sens du plaisir. Des synesthésies proustiennes, Peter Lang, Berna 2013: 226.

Des mots mangeables: la gelée comme synecdoque du style dans le roman proustien, «Quaderni Proustiani», 2013; 7: 265-277.

L'Éducation sentimentale. Flaubert et l'histoire, «Nuova Secondaria», 2013; XXXI (novembre): 105-109.

ZANOLA MARIATERESA

Le diamant et les lapidaires: terminologie et histoire dans l'art d'un métier, in *L'art de l'orfèvrerie: parcours linguistiques et culturels*, a cura di C. Diglio - J. Altmanova, Hermann, Paris 2013: 245-263.

Terminologie e ontologie. Definizioni e comunicazione fra norma e uso, EDUCatt, Milano 2013: 1-112 (a cura di, in collaborazione con P. Collesi - A. Serpente).

Dictionnaires et vocabulaires techniques. La pratique des professions et leur enseignement, «Cahiers du Dictionnaire», 2013; 5: 59-72.

The attractiveness of second-cycle and PhD studies in Europe - a question among others: Which language?, «European Journal of Language Policy», 2013; 5 (2): 247-256.
Vocabolario multilingue dell'AIDS - Italiano, 2013, consultabile all'indirizzo: http://www.termcat.cat/ca/Diccionaris_En_Linia/134/Fitxes/itali%25C3%25A0.

DIPARTIMENTO DI SCIENZE POLITICHE

ASTORRI ROMEO

I cattolici alla Costituente. Per una lettura del loro contributo sui rapporti fra Chiesa e Stato, in "Non lamento, ma azione". *I cattolici e lo sviluppo italiano nei 150 anni di storia unitaria*, a cura di M. Bocci, Vita e Pensiero, Milano 2013: 347-359.
I discorsi conciliari di Paolo VI, in *Giovanni XXIII e Paolo VI. I due papi del Concilio*, a cura di P. Chenu, Lateran University Press, Roma 2013: 225-247.
Il rapporto tra diritto universale e diritto particolare nella codificazione, in *Il diritto della Chiesa tra universale e particolare*, Glossa, Milano 2013: 33-64.
Voce Pietro Gasparri 1852-1934, in *Dizionario biografico dei giuristi italiani (XII-XX secolo)*, Il Mulino, Bologna 2013: 953-956.
I problemi relativi alla qualificazione professionale dei docenti di insegnamenti religiosi, «Il Diritto ecclesiastico», 2012 [2013]; CXXIII (1-2): 15-36.
Le nuove leggi penali vaticane: per una sintetica riflessione, «Iustitia», 2013; 3: 199-206.
Politica ecclesiastica e Chiesa cattolica, «Quaderni di diritto e politica ecclesiastica», 2013; XVI (2): 331-341.
 Recensione a G. Feliciani, *Le pietre, il ponte e l'arco. Scritti scelti*, Vita e Pensiero, Milano 2012, «Ephemerides Iuris Canonici», 2013; 1: 241-247.

BON CRISTINA

Appendice. I protagonisti intervistati, in *Artefici di bellezza. Mestieri d'arte nella moda italiana*, a cura di P. Colombo - E. Mora - A. Cavalli, Marsilio Editore, Venezia 2013: 235-251.

BORSANI DAVIDE

Beyond military technology, the cultural dimension of counterinsurgency doctrines, in *38th International Congress of Military History. Technology and Warfare (Sofia, 25 agosto-1 settembre 2012)*, Sofia University Press, Sofia 2013: 375-383.
L'inevitabile declino? L'ordine occidentocentrico alla prova dell'understretching, in *La crisi finanziaria e il nuovo ordine economico mondiale*, Avatar Éditions, Dublino 2013: 65-76.
Voce Country profile per Stati Uniti, Russia, Afghanistan, Iraq, Brasile, Argentina, Colombia, Venezuela, in *Atlante Geopolitico Treccani 2013*, Istituto della Enciclopedia Italiana Treccani, Roma 2013: 774-791.
Corea del Nord: banco di prova per Washington in Asia, «ISPI Dossier - Corea del Nord: rischio reale o bluff?», 2013; aprile.
Datagate: la linea sottile tra sicurezza e libertà, «ISPI Commentary», 2013; giugno.
People to Watch 2014 - John Boehner, «ISPI Dossier - 2014: il mondo che verrà. Prove tecniche di multipolarismo», 2013; dicembre: 1-3.
The Falklands/Malvinas after the referendum: why the Islands matter, «ISPI Commentary», 2013; marzo.
TTIP/TAFTA: Stati Uniti ed Europa alla prova dell'area di libero scambio transatlantica, «ISPI Commentary», 2013; luglio: 1-5.
Usa-Iran: distensione vera? L'America chiede negoziati, «ISPI Dossier - Usa-Iran: distensione vera?», 2013; ottobre: 1-4.

Usa-Iran: dopo le sanzioni, l'ora del dialogo, «ISPI Dossier - Iran: ultimo round?», 2013; novembre: 1-7.

BOSCHETTI BARBARA

Natura oggettiva della responsabilità per danni in materia di appalti: nuovi fondamenti tra norme e principi, «Urbanistica e Appalti», 2013; febbraio: 165-176.

BOTRUGNO LORENZO

L'arte dell'incontro. Angelo Giuseppe Roncalli Rappresentante Pontificio a Sofia, Marcianum, Venezia 2013: 351.

BOTTONI ROSSELLA ALESSANDRA

The Legal Treatment of Religious Minorities: Non-Muslims in Turkey and Muslims in Germany, in Religion, Identity and Politics: Germany and Turkey in Interaction, a cura di H. Güalp - G. Seufert, Routledge, London 2013: 118-133.

Il principio di laiklik nella Turchia della Seconda e Terza Repubblica (1961-2011), «Memoria e ricerca. Rivista di storia contemporanea», 2013; 43: 95-108.

Le discriminazioni religiose nel settore lavorativo in materia di alimentazione, «Quaderni di diritto e politica ecclesiastica», 2013; XVI (1): 105-141.

Legal, Political and Social Obstacles for Headscarved Women Working at State Institutions in Turkey, «Religion and Human Rights», 2013; 8 (3): 183-201.

CASTELLIN LUCA GINO

Un realismo domato. Cristianesimo e politica nel pensiero di Reinhold Niebuhr, «Rivista di Politica», 2013; 4: 103-114.

COLOMBO PAOLO

Artefici di bellezza. Mestieri d'arte nella moda italiana, Marsilio Editore, Venezia 2013: 265 (a cura di, in collaborazione con E. Mora - A. Cavalli).

Conclusioni, in *Artefici di bellezza. Mestieri d'arte nella moda italiana*, a cura di P. Colombo - E. Mora - A. Cavalli, Marsilio Editore, Venezia 2013: 229-234.

CONTINISIO CHIARA

L'oggetto della ricerca: premesse, fonti e considerazioni metodologiche, in *Artefici di bellezza. Mestieri d'arte nella moda italiana*, a cura di P. Colombo - E. Mora - A. Cavalli, Marsilio Editore, Venezia 2013: 37-48 (in collaborazione con E. Mora).

Sempre di moda. Per una storia dei mestieri d'arte nel sistema della moda italiana. Le origini, in *Artefici di bellezza. Mestieri d'arte nella moda italiana*, a cura di P. Colombo - E. Mora - A. Cavalli, Marsilio Editore, Venezia 2013: 49-81.

DE LEONARDIS MASSIMO

Dall'Impero britannico all'impero americano. Scritti scelti di Storia delle relazioni internazionali, Le Lettere, Firenze 2013: 1-380 (a cura di).

L'ambiguità delle "guerre umanitarie", in *Studi in onore di Augusto Sinagra, vol. VI - Miscellanea*, Aracne, Roma 2013: 123-141.

Le relazioni internazionali del nuovo Stato unitario, in *I problemi del neo Stato unitario e la Questione Meridionale*, a cura di M. D'Elia, Liceo Scientifico Statale "Vittorio Veneto", Milano 2013: 9-18.

- Prefazione*, in L. Garibaldi, *Gli eroi di Montecassino. Storia dei polacchi che liberarono l'Italia*, Mondadori, Milano 2013: 7-9.
- Prefazione*, in U. Castagnino Berlinghieri, *Diplomazia senza Stato: Santa Sede e Potenze europee. Le relazioni con la Duplice Monarchia austro-ungarica e la Terza Repubblica francese (1870-1914)*, Vita e Pensiero, Milano 2013: 7-11.
- Ultima ratio regum. Forza militare e relazioni internazionali (II edizione)*, Monduzzi, Milano 2013: 220.
- Il ruolo della Marina Militare nell'adesione dell'Italia alla NATO*, «Rivista Marittima», 2013; 11 (novembre): 86-94.
- La Resistenza partigiana in Italia e gli Alleati durante la Seconda guerra mondiale: importanza militare e questioni politiche*, «Res Publica. Rivista di studi storico-politici internazionali», 2013; gennaio: 43-53.

FALCIOLA LUCA

- Gli apparati di polizia di fronte al movimento del 1977: organizzazione e dinamiche interne*, «Ricerche di Storia Politica», 2013; XVI (luglio): 161-182.
- Il racconto degli anni di piombo sulla stampa quotidiana nazionale (1996-2010)*, «Rivista di Politica», 2013; 1: 105-115.

MAESTRI ELENA

- Gulf Arab Women's Role in Inter-Cultural Communication through the Media*, paper, in *Atti del Simposio «Women and the Media: Reality and Challenges» (Kuwait City, 11-12 marzo 2013)*, Kuwait University, Kuwait City 2013: 1-13.
- Opportunities for Italian-Saudi Relations in the Post-Arab Spring Environment*, in *Italy and Saudi Arabia confronting the challenges of the XXI century*, a cura di S. Colombo, Edizioni Nuova Cultura, Roma 2013: 51-68.
- Sviluppo e integrazione nel GCC di fronte alle nuove sfide... con uno sguardo al Mediterraneo*, in *Il Mediterraneo dopo la Primavera Araba*, a cura di G. Sadun Bordoni, Edizioni Nuova Cultura, Roma 2013: 133-145.
- The Growing Role of Saudi Arabia in the EU's Southern Neighbourhood: Implications and Opportunities*, contributed paper, in *External Actors in the EU's Southern Neighbourhood in Times of Uncertainty and Volatility. International Conference (Varsavia - College of Europe, Natolin Campus, 4 novembre 2013)*, College of Europe, Varsavia 2013: 1-13.
- Schism within the GCC or "the Same Old Tribal Politics"?*, 2013, consultabile all'indirizzo: <http://www.iai.it/content.asp?langid=1&contentid=883>.

MAZZOLENI MARTINO

- Transition in Continuity: The Lombardy Regional Election of 2013*, «Regional and Federal Studies», 2013; 23 (5): 1-11.

NICOLINI BEATRICE

- Dall'Arabia all'Africa: dall'Impero informale all'ossessione per il controllo*, in *Memorie con-divise. Popoli, Stati e Nazioni nel Mediterraneo e in Medio Oriente*, a cura di P. Branca - M. Demichelis, LeggereLeggere, Milano 2013: 1200-1217.
- Re-reading the Role of Oman within Its International Trade Relations: From the Sixteenth Through to the Nineteenth Centuries*, in *Regionalizing Oman. Political, Economic and Social Dynamics*, a cura di S. Wippel, Springer, Dordrecht 2013: 149-157.
- Il Kenya, un paese con il fuoco nelle vene*, «Oasis Newsletter», 2013; epub, aprile: 1-6.
- L'Africa, terra dimenticata?*, «Munera», 2013; febbraio: 69-78.
- Maritime Indian Ocean Routes: the port of Gwadar/Gwātar*, «Quaderni Asiatici», 2013; giugno: 69-80.

ORNAGHI LORENZO

Storia dell'Università Cattolica del Sacro Cuore. Le istituzioni. Volume V: I patrimoni dell'Università Cattolica, Vita e Pensiero, Milano 2013: XVIII-640 (a cura di, in collaborazione con M. Bocci).

PALANO DAMIANO

La tradizione critica. Le logiche della politica internazionale nelle teorie marxiste, in *Relazioni internazionali. Dalle tradizioni alle sfide*, Carocci, Roma 2013: 151-193.

Partito, Il Mulino, Bologna 2013: 254.

Il partito oltre il "secolo breve": tracce per un ripensamento, «Spazio filosofico», 2013; epub, 9: 369-384.

La fabbrica della paura nel teatro del mago Cipolla, recensione a A. Cavalletti, *Suggestione. Potenza e limiti del fascino politico*, Bollati Boringhieri, Torino 2011, «Governare la Paura», 2013: 375-382.

La filosofia del coraggio e il coraggio della verità, recensione a D. Fusaro, *Coraggio*, Cortina, Milano 2012, «Governare la Paura», 2013: 383-397.

La trappola di Banfield. L'ethos democratico oltre il mito del «familismo amorale», «Notizie di Politeia», 2013; 29 (112): 3-17.

Perché non siamo (ancora) 'normali'? Intorno a "Il paese reale" di Guido Crainz, «Rivista di Politica», 2013; 1: 24-28.

The 'excesses' of cognitive capitalism, «Historical Materialism», 2013; 3: 116-132.

Un polpo impigliato nella storia d'Italia. Il "berlusconismo" secondo Giovanni Orsina, «Rivista di Politica», 2013; 3: 25-30.

PASTORI GIANLUCA

Genesis della "NATO globale". Le frontiere dell'Alleanza prima del 1999, in *American Legacy. La SISM ricorda Raimondo Luraghi*, Società Italiana di Storia Militare, Roma 2013: 597-611.

Le grandi potenze e gli equilibri balcanico-danubiani da Santo Stefano a Sarajevo, in *La via della Guerra. Il mondo adriatico-danubiano alla vigilia della Grande Guerra*, a cura di A. Papo - G. Nemeth, Luglio Editore, San Dorligo della Valle 2013: 17-30.

Libia 1911: una guerra della modernità?, in *L'Italia e la guerra di Libia cent'anni dopo*, a cura di L. Micheletta - A. Ungari, Edizioni Studium, Roma 2013: 216-236.

Lo specchio di Galadriel. La guerra di Libia e l'ambigua costruzione dell'identità italiana, in *Memorie con-divise. Popoli, Stati e Nazioni nel Mediterraneo e in Medio Oriente*, a cura di P. Branca - M. Demichelis, LeggereLeggere, Milano 2013: 346-361.

North Korea, Global Security and American Understretching, in *US Rebalancing Toward Asia-Pacific: Beyond the Slogans*, a cura di A. Varvelli, ISPI - Istituto per gli Studi di Politica Internazionale, Milano 2013: 1-6.

Steel and Blood: For a Cultural History of Edged Weapons between the Late Nineteenth and the Early Twentieth Centuries, in *A Cultural History of Firearms in the Age of Empire*, a cura di K. Jones - G. Macola - D. Welch, Ashgate, Farnham 2013: 149-162.

The Libyan War and Italian Modernity: a Troublesome Relation, in *The Libyan War 1911-1912*, a cura di L. Micheletta - A. Ungari, Cambridge Scholars Publishing, Newcastle Upon Tyne 2013: 59-76.

Due attori di primo piano: Iran e Arabia Saudita, «Quaderni del Dipartimento di Scienze Politiche», 2012 [2013]; II (4): 49-61.

L'impero colpisce ancora? La questione delle Falkland/Malvinas e il sistema degli equilibri latinoamericani, «Geopolitica», 2012 [2013]; I (4): 155-171.

REDAELLI RICCARDO

Iran: Sanzioni e crisi finanziaria nell'inerzia del regime, in *Rallentamento dell'economia e debolezza della politica in Asia. Asia Maior 2012*, a cura di M. Torri - N. Mocchi, Emil di Odoya, Bologna 2013: 35-56.

L'Iraq contemporaneo, Carocci, Roma 2013: 204 (in collaborazione con A. Plebani).

Dopo la primavera araba: un'incerta stagione, «Quaderni del Dipartimento di Scienze Politiche», 2012 [2013]; II (4): 25-36.

ISAF, Afghanistan and the Pakistan Dimension: Towards an Acceptable Transition, «Caucasus International», 2013; 3 (3): 37-47.

L'Iran del presidente Rohani e la questione siriana, «Italianieuropei», 2013; 7-8: 152-157.

La situazione dei kurdi verso nuovi equilibri, «Vita e Pensiero», 2013; XCLI (febbraio): 29-35.

Le ragioni di cauto ottimismo sull'Afghanistan, 2013, consultabile all'indirizzo: <https://www.aspeninstitute.it/aspensia-online>.

SANTINI ANDREA

European food law ten years after Regulation (EC) No 178/2002, in *The right to safe food towards a global governance*, a cura di A. Lupone - C. Ricci - A. Santini, Giappichelli Editore, Torino 2013: 251-258.

The right to safe food towards a global governance, Giappichelli Editore, Torino 2013: XVI-511 (a cura di, in collaborazione con A. Lupone - C. Ricci).

SPATTI MONICA

Misleading labelling and advertising of foodstuffs, in *The right to safe food towards a global governance*, a cura di A. Lupone - C. Ricci - A. Santini, Giappichelli Editore, Torino 2013: 285-302.

Il trasferimento dei dati relativi al Passenger Name Record: gli accordi dell'Unione europea con Australia e Stati Uniti d'America, «Diritto del Commercio Internazionale», 2013; 3: 683-712.

DIPARTIMENTO DI SCIENZE RELIGIOSE

BRANCA PAOLO LUIGI

Laicità e libertà religiosa, in *Atti del Convegno «Laicità e libertà religiosa. Islamic attitudes on religious freedom» (Recoaro Terme, 13-15 settembre 2013)*, a cura di G. Del Ferro, Rezzara, Vicenza 2013: 131-138.

Memorie con-divise. Popoli, Stati e Nazioni nel Mediterraneo e in Medio Oriente, LeggereLeggere, Milano 2013: 340 (a cura di, in collaborazione con M. Demichelis).

“Ogni anima gusterà la morte”. Tanatologia musulmana, in *Tra quattro paradisi. Esperienze, ideologie e riti relativi alla morte tra Oriente e Occidente*, a cura di A. Fabris, Edizioni Ca' Foscari, Venezia 2013: 36-50.

CABRINI CHIESA LUISELLA

Sul libro-tesi di p. Tentorio, «Rivista della Congregazione dei Padri Somaschi», 2013; 318: 134-140.

Chiesa: non un'istituzione, ma una realtà vivente, 2013, consultabile all'indirizzo: <http://www.tracce.it/>.

Sulle tracce di Giovanni, 2013, consultabile all'indirizzo: <http://www.tracce.it/>.

Un viaggio in Palestina per scoprire i misteri del Rosario, 2013, consultabile all'indirizzo: <http://www.tracce.it/>.

CERUTTI MARIA VITTORIA

- 'La via' o 'le vie'? Tra identità nazionali e prospettive universalistiche nel paganesimo tardoantico*, in *Religion in the History of European Culture. Proceedings of the 9th EASR Annual Conference and IAHR Special Conference (Messina, 14-17 settembre 2009)*, a cura di G. Sfameni Gasparro - M. Monaca - A. Cosentino, Officina di Studi Medievali, Palermo 2013: 889-910.
- Universalis via animae liberandae (Aug. de civ. Dei X,32,1). Questioni storico-religiose*, in *Studium Sapientiae. Atti della Giornata di studio in onore di Giulia Sfameni Gasparro (Messina, 28 gennaio 2011)*, a cura di A. Cosentino - M. Monaca, Rubbettino, Soveria Mannelli 2013: 87-109.
- General Introduction (Tribute to U. Bianchi and I.P. Culianu. A 'Milanese' season of the History of Religions; Catholic University of the Sacred Heart, Milan, 3rd May 2011)*, «Annali di Scienze Religiose», 2013; 6: 9-17.
- Suggestioni dal magistero 'milanese' di Ugo Bianchi*, «Annali di Scienze Religiose», 2013; 6: 147-170.

DEMICHELIS MARCO

- Memorie con-divise. Popoli, Stati e Nazioni nel Mediterraneo e in Medio Oriente*, LeggereLeggere, Milano 2013: 340 (a cura di, in collaborazione con P.L. Branca).
- Storia dei Popoli Arabi. Dal Profeta Muhammad alle Primavere Arabe*, Ananke, Torino 2013: 342.

FINCATI MARIACHIARA

- Some Remarks on the Codex Ambrosianus*, in *Atti del «XIV Congress of the International Organization for Septuagint and Cognate Studies» (Helsinki, 29-31 luglio 2010)*, a cura di M.K.H. Peters, Society of Biblical Literature, Atlanta 2013: 425-434.
- Tò ἰουδαϊκόν: Greek Bible and Hebraica Veritas among Byzantine Christians and Jews*, in *Negotiating Co-Existence: Communities, Cultures and Convivencia in Byzantine Society*, a cura di B. Crostini - S. La Porta, Wissenschaftlicher Verlag Trier, Trier 2013: 89-102.

MAZZUCCHI CARLO

- Bisanzio e l'Ellenismo*, in *L'Ellenismo come categoria storica e come categoria ideale*, a cura di G. Zecchini, Vita e Pensiero, Milano 2013: 149-153.
- Federico Borromeo e la filologia greco-latina*, in *Miscellanea Graecolatina*, a cura di F. Gallo, Bulzoni, Roma 2013: 11-20.
- Il Tolomeo Ambr. D 527 inf. e i versi di Massimo Planude sulle carte della Geografia (Ambr. A 199 sup.)*, in *Miscellanea Graecolatina*, a cura di F. Gallo, Bulzoni, Roma 2013: 259-266.
- L'Ambrosiano I 98 inf. (gr. 1057) è davvero l'Omero del Petrarca?*, in *Miscellanea Graecolatina*, a cura di F. Gallo, Bulzoni, Roma 2013: 207-210.
- Iterum de Damascio Areopagita*, «Aevum», 2013; 87 (1): 249-265.
- Recensione a A. Giannouli - E. Schiffer (a cura di), From Manuscripts to Book. Vom Codex zur Edition. Proceedings of the International Workshop on Textual Criticism and Editorial Practice for Byzantine Texts (Vienna, 10-11 dicembre 2009)*, «Aevum», 2013; 87 (2): 613-614.

PERSIC ALESSIO

- "Autorità" e "libertà" nella Chiesa: prospettive patristiche*, in *"Il Signore Dio ha parlato: chi non profeterà?"*. Scritti in onore di Giorgio Giordani nel suo 70° compleanno, a cura di G. Del Missier - S. Grasso, Edizioni Messaggero, Padova 2013: 181-203.
- Theodorus D'Amadenus, Genesis Historica Nobilis Janesiorum Familiae*, traduzione italiana a fronte del testo latino, in *Cronache e vicende tolmezzine nella storia della famiglia Janesi dal 1070 al 2000*, a cura di A. Janesi - C. Janesi, Andrea Moro, Tolmezzo 2013: 26-165.
- "Tulmetium in Carnia oppidum ne in ceteris videretur inferius" ...: l'ultima fatica - forse - di Teodoro*

Amadeno, in *Cronache e vicende tolmezzine nella storia della famiglia Janesi dal 1070 al 2000*, a cura di A. Janesi - C. Janesi, Andrea Moro, Tolmezzo 2013: 11-13.

Guido Barbaro: “*mandi*”!, «La Panarie. Rivista friulana di cultura», 2013; 46 (177): 117-119.

POTESTÀ GIAN LUCA

Il drago, la bestia, l'Anticristo. Il conflitto apocalittico tra Federico II e il Papato, in *Il Diavolo nel Medioevo. Atti del XLIX Convegno storico internazionale (Todi, 14-17 ottobre 2012)*, CISAM, Spoleto 2013: 395-420.

Gioacchino da Fiore e la sua eredità dottrinale, «Annali di Scienze Religiose», 2012 [2013]; 5: 9-220 (a cura di).

L'Exhortatorium Iudeorum di Gioacchino da Fiore. Fonti e datazione, «Annali di Scienze Religiose», 2012 [2013]; 5: 43-66.

Ubertini de Casali tractatus de altissima paupertate Christi et apostolorum eius et virorum apostolicorum, edizione critica, «Oliviana», 2012 [2013]; epub, 4: 1-428.

Ubertino da Casale e la altissima paupertas, tra Giovanni XXII e Ludovico il Bavaro, «Oliviana», 2012 [2013]; epub, 4: 1-44.

Vicissitudini di un'edizione, «Oliviana», 2012 [2013]; epub, 4: 1-4.

RAININI MARCO GIUSEPPE

Geschichte, Prophetie und Berechnung. Joachim von Fiore Methodik in seinem "Liber Figurarum", «Archiv für Kulturgeschichte», 2013; 95 (2): 333-357.

L'ordine delle tavole del Liber Figurarum: alcune ipotesi sui codici di Reggio Emilia e Oxford, «Annali di Scienze Religiose», 2012 [2013]; 5: 105-139.

RIZZI MARCO

Filosofia, teologia e potere in Eusebio di Cesarea, in *Costantino I. Enciclopedia costantiniana sulla figura e l'immagine dell'imperatore del cosiddetto Editto di Milano 313-2013, vol. 2*, Istituto della Enciclopedia Italiana Treccani, Roma 2013: 135-145.

La scuola di Origene tra le scuole di Cesarea e del mondo tardoantico, in *Caesarea Maritima e la scuola origeniana. Multiculturalità, forme di competizione culturale e identità cristiana*, a cura di O. Andrei, Morcelliana, Brescia 2013: 105-119.

The Work of Clement of Alexandria in the Light of his Contemporary Philosophical Teaching, in *Studia Patristica, vol. LXVI, Papers presented at the Sixteenth International Conference on Patristic Studies held in Oxford 2011*, a cura di V. Markus, Peeters, Leuven 2013: 11-17.

Eusebio su Costantino e Nicea: intenzioni e omissioni (in russo), «Bollettino PSTGU», 2013; 47 (3): 18-29.

L'ellenizzazione del Cristianesimo, «Esodo», 2013; 1: 42-46.

VISONÀ GIUSEPPE

Prefazione, in G. Pelizzari, *Vedere la Parola, celebrare l'attesa. Scritture, iconografia e culto nel cristianesimo delle origini*, Edizioni San Paolo, Cinisello Balsamo 2013: 7-12.

Topografia del conflitto ariano: Ambrogio e la basilica Porziana, in *Ambrogio e l'Arianesimo*, a cura di R. Passarella, Bulzoni, Milano 2013: 113-145.

Vangeli canonici e vangeli apocrifi, in *Apocrifi moderni. Riscritture dei Vangeli nel Novecento e oltre*, a cura di G. Langella, Giuliano Ladolfi Editore, Borgomanero 2013: 11-30.

DIPARTIMENTO DI SCIENZE STATISTICHE

BOARI GIUSEPPE

- A Simplified Latent Variable Structural Equation Model with Observable Variables Assessed on Ordinal Scales*, in *Statistical Models for Data Analysis*, a cura di P. Giudici - S. Ingrassia - M. Vichi, Springer, Cham 2013: 379-387 (in collaborazione con A. Zanella - A. Bonanomi - G. Cantaluppi).
- Laboratorio Informatico per le Decisioni Aziendali. Teoria ed esercizi per il modulo statistico*, EDUCatt, Milano 2013: 174 (in collaborazione con G. Cantaluppi).
- Note di statistica descrittiva e primi elementi di calcolo delle probabilità*, EDUCatt, Milano 2013: 357 (in collaborazione con G. Cantaluppi).
- Some Distance Proposals for Cluster Analysis in Presence of Ordinal Variables*, in *Cladag 2013. 9th Scientific Meeting of the Classification and Data Analysis Group of the Italian Statistical Society. Book of Abstracts (Modena, 18-20 settembre 2013)*, a cura di T. Minerva - I. Morlini - F. Palumbo, Cleup, Padova 2013: 49-52 (in collaborazione con G. Cantaluppi - A. Zanella).
- Use of Relevant Principal Components to Define a Simplified Multivariate Test Procedure of Optimal Clustering*, in *Cladag 2013. 9th Scientific Meeting of the Classification and Data Analysis Group of the Italian Statistical Society. Book of Abstracts (Modena, 18-20 settembre 2013)*, a cura di T. Minerva - I. Morlini - F. Palumbo, Cleup, Padova 2013: 1-4 (in collaborazione con M. Nai Ruscone).

BONANOMI ANDREA

- A Simplified Latent Variable Structural Equation Model with Observable Variables Assessed on Ordinal Scales*, in *Statistical Models for Data Analysis*, a cura di P. Giudici - S. Ingrassia - M. Vichi, Springer, Cham 2013: 379-387 (in collaborazione con A. Zanella - G. Boari - G. Cantaluppi).
- The Polychoric Ordinal Alpha, measuring the reliability of a set of polytomous ordinal items*, paper, in *Atti della «SIS 2013 Statistical Conference» (Brescia, 19-21 giugno 2013)*, Vita e Pensiero, Milano 2013: 1-6 (in collaborazione con M. Nai Ruscone - S.A. Osmetti).
- A new corruption index based on individual attitudes*, «International Journal of Monetary Economics and Finance», 2013; 6 (2/3): 232-243 (in collaborazione con S.A. Osmetti).

BRAMANTE RICCARDO

- Credit risk measurement and ethical issue: some evidences from the Italian banks*, in *Cladag 2013. 9th Scientific Meeting of the Classification and Data Analysis Group of the Italian Statistical Society. Book of Abstracts (Modena, 18-20 settembre 2013)*, a cura di T. Minerva - I. Morlini - F. Palumbo, Cleup, Padova 2013: 1-4 (in collaborazione con M. Nai Ruscone - P. Spani).
- Credit risk measurement and ethical issues: some evidences from the Italian banks*, *Abstract of «9th EBES Conference» (Roma, 11-13 gennaio 2013)*, Eurasia Business and Economics Society, Roma 2013: 1-50 (in collaborazione con M. Nai Ruscone - P. Spani).
- Portfolio optimization under a partitioned-beta model*, in *Atti della «20th Forecasting Financial Markets Conference 2013» (Hannover, 29-31 maggio 2013)*, Hannover Center of Finance, Hannover 2013: 1-16 (in collaborazione con D. Zappa).
- On the interpretation and estimation of the market model R-square*, «Electronic Journal of Applied Statistical Analysis», 2013; 6 (1): 57-66 (in collaborazione con G. Petrella - D. Zappa).

CANTALUPPI GABRIELE

- A Simplified Latent Variable Structural Equation Model with Observable Variables Assessed on Ordinal Scales*, in *Statistical Models for Data Analysis*, a cura di P. Giudici - S. Ingrassia - M.

- Vichi, Springer, Cham 2013: 379-387 (in collaborazione con A. Zanella - G. Boari - A. Bonanomi).
- Clustering the Corpus of Seneca. A Lexical-Based Approach*, in *Advances in Latent Variables*, a cura di E. Brentari - M. Carpita, Vita e Pensiero, Milano 2013: 1-6 (in collaborazione con M.C. Passarotti).
- Clustering the Four Gospels in the Greek, Latin, Gothic and Old Church Slavonic Translations*, in *Cladag 2013. 9th Scientific Meeting of the Classification and Data Analysis Group of the Italian Statistical Society. Book of Abstracts (Modena, 18-20 settembre 2013)*, a cura di T. Minerva - I. Morlini - F. Palumbo, Cleup, Padova 2013: 81-84 (in collaborazione con M.C. Passarotti).
- Computational Laboratory for Economics - Notes for the students*, EDUCatt, Milano 2013: 460.
- Global Evaluation of Reliability for a Structural Equation Model with Latent Variables and Ordinal Observations*, in *Advances in Latent Variables*, a cura di E. Brentari - M. Carpita, Vita e Pensiero, Milano 2013: 1-6 (in collaborazione con A. Zanella).
- Laboratorio Informatico per le Decisioni Aziendali. Teoria ed esercizi per il modulo statistico*, EDUCatt, Milano 2013: 174 (in collaborazione con G. Boari).
- Note di statistica descrittiva e primi elementi di calcolo delle probabilità*, EDUCatt, Milano 2013: 357 (in collaborazione con G. Boari).
- Some Distance Proposals for Cluster Analysis in Presence of Ordinal Variables*, in *Cladag 2013. 9th Scientific Meeting of the Classification and Data Analysis Group of the Italian Statistical Society. Book of Abstracts (Modena, 18-20 settembre 2013)*, a cura di T. Minerva - I. Morlini - F. Palumbo, Cleup, Padova 2013: 49-52 (in collaborazione con G. Boari - A. Zanella).

CONSONNI GUIDO

- Objective Bayesian search of Gaussian directed acyclic graphical models for ordered variables with non-local priors*, «Biometrics», 2013; 69 (2): 478-487 (in collaborazione con D. Altomare - L. La Rocca).
- The whetstone and the alum block: balanced objective Bayesian comparison of nested models for discrete data*, «Statistical Science», 2013; 28 (3): 398-423 (in collaborazione con J. Forster - L. La Rocca).

DE LUCA AMEDEO

- La proposta di un modello ad equazioni strutturali per la misurazione dell'efficacia pubblicitaria*, in *Communicative Business. Scritti in onore di Edoardo Teodoro Brioschi*, a cura di R.C. Gambetti, Vita e Pensiero, Milano 2013: 285-304.
- Accesso al capitale di rischio delle Pmi innovative*, «PMI», 2013; ottobre: 31-35.
- Controllo dei progetti svolti su commessa*, «PMI», 2013; luglio: 56-59.
- Controllo di gestione nelle imprese di servizi su commessa*, «PMI», 2013; maggio: 51-55.
- Controllo di gestione per le commesse*, «PMI», 2013; giugno: 54-57.
- Fondi comuni di investimento in Italia e banca depositaria*, «PMI», 2013; febbraio: 26-29.
- Imprese e territorio: attività dei confidi in Italia*, «PMI», 2013; agosto: 21-24.
- La gestione dei crediti commerciali*, «PMI», 2013; gennaio: 31-35.
- Patrimonializzare e rendere competitive le Pmi con la quotazione Aim Italia*, «PMI», 2013; dicembre: 17-20.
- Patrimonializzazione delle Pmi*, «PMI», 2013; novembre: 25-28.
- Sistemi di controllo interno, rischi aziendali e compliance*, «PMI», 2013; aprile: 51-54.
- Strumenti di contabilità direzionale per le decisioni strategiche ed operative*, «PMI», 2013; marzo: 44-48.

DELDOSI LAURA

- Inference on the CUB model: an MCMC approach*, in *Classification and Data Mining*, a cura di A. Giusti - G. Ritter - M. Vichi, Springer, Berlino 2013: 19-26 (in collaborazione con R. Paroli).

OBsMD: An R-package for Objective Bayesian Model Discrimination in follow-up designs, in *Atti del Convegno «S.Co. 2013» (Milano, 9-12 settembre 2013)*, Poliscrypt 2013, Milano 2013: 1-4 (in collaborazione con M. Nai Ruscone).

NAI RUSCONE MARTA

Credit risk measurement and ethical issue: some evidences from the Italian banks, in *Cladag 2013. 9th Scientific Meeting of the Classification and Data Analysis Group of the Italian Statistical Society. Book of Abstracts (Modena, 18-20 settembre 2013)*, a cura di T. Minerva - I. Morlini - F. Palumbo, Cleup, Padova 2013: 1-4 (in collaborazione con R. Bramante - P. Spani).

Credit risk measurement and ethical issues: some evidences from the Italian banks, Abstract of «9th EBES Conference» (Roma, 11-13 gennaio 2013), Eurasia Business and Economics Society, Roma 2013: 1-50 (in collaborazione con R. Bramante - P. Spani).

OBsMD: An R-package for Objective Bayesian Model Discrimination in follow-up designs, in *Atti del Convegno «S.Co. 2013» (Milano, 9-12 settembre 2013)*, Poliscrypt 2013, Milano 2013: 1-4 (in collaborazione con L. Deldossi).

The Polychoric Ordinal Alpha, measuring the reliability of a set of polytomous ordinal items, paper, in *Atti della «SIS 2013 Statistical Conference» (Brescia, 19-21 giugno 2013)*, Vita e Pensiero, Milano 2013: 1-6 (in collaborazione con A. Bonanomi - S.A. Osmetti).

Use of Relevant Principal Components to Define a Simplified Multivariate Test Procedure of Optimal Clustering, in *Cladag 2013. 9th Scientific Meeting of the Classification and Data Analysis Group of the Italian Statistical Society. Book of Abstracts (Modena, 18-20 settembre 2013)*, a cura di T. Minerva - I. Morlini - F. Palumbo, Cleup, Padova 2013: 1-4 (in collaborazione con G. Boari).

OSMETTI SILVIA ANGELA

The Polychoric Ordinal Alpha, measuring the reliability of a set of polytomous ordinal items, paper, in *Atti della «SIS 2013 Statistical Conference» (Brescia, 19-21 giugno 2013)*, Vita e Pensiero, Milano 2013: 1-6 (in collaborazione con A. Bonanomi - M. Nai Ruscone).

A goodness-of-fit test for maximum order statistics from discrete distributions, «*Electronic Journal of Applied Statistical Analysis: Decision Support Systems and Services Evaluation*», 2013; 4 (1): 9-21 (in collaborazione con S. Facchinetti).

A new corruption index based on individual attitudes, «*International Journal of Monetary Economics and Finance*», 2013; 6 (2/3): 232-243 (in collaborazione con A. Bonanomi).

Modelling small and medium enterprise loan defaults as rare events: the generalized extreme value regression model, «*Journal of Applied Statistics*», 2013; 40 (6): 1172-1188 (in collaborazione con R. Calabrese).

PAROLI ROBERTA

Inference on the CUB model: an MCMC approach, in *Classification and Data Mining*, a cura di A. Giusti - G. Ritter - M. Vichi, Springer, Berlino 2013: 19-26 (in collaborazione con L. Deldossi).

RIVELLINI GIULIA

Introduzione: quale ruolo per la Demografia nelle attività di impresa?, in *Applied Demography. La Demografia per le aziende e la governance locale*, a cura di F. Racioppi - G. Rivellini, Nuova Cultura, Roma 2013: 1-7 (in collaborazione con F. Racioppi).

Variabili strutturali e comportamenti socio-economici: metodi demografici per analisi comparative, in *Applied Demography. La Demografia per le aziende e la governance locale*, a cura di F. Racioppi - G. Rivellini, Nuova Cultura, Roma 2013: 99-114 (in collaborazione con R. Clerici).

Potential and effective support network of young Italian adults, «*Research Paper Series*», 2013; 6: 1-31 (in collaborazione con V. Amati - S. Zaccarin).

Sport e famiglia: dagli scenari alle sollecitazioni, «*Statistica & Società*», 2013; II (3): 29-33.

ROSINA ALESSANDRO

Diventare adulti in tempo di crisi, in *La condizione giovanile in Italia. Rapporto Giovani 2013*, Il Mulino, Bologna 2013: 75-96 (in collaborazione con E. Sironi).

L'istruzione come fattore di mobilità sociale e di equilibrio generazionale, in *Il costo dell'ignoranza. L'Università italiana e la sfida dell'Europa 2020*, Il Mulino, Bologna 2013: 100-110.

SIRONI EMILIANO

Diventare adulti in tempo di crisi, in *La condizione giovanile in Italia. Rapporto Giovani 2013*, Il Mulino, Bologna 2013: 75-96 (in collaborazione con A. Rosina).

Do union formation and childbearing improve subjective well-being? An application of propensity score matching to a Bulgarian panel, in *Advances in Theoretical and Applied Statistics*, a cura di N. Torelli - F. Pesarin - A. Bar-Hen, Springer, Berlin 2013: 349-358 (in collaborazione con F.C. Billari).

An evaluation of the variability of episiotomy rates across hospitals: the case of Sardinia, «Electronic Journal of Applied Statistical Analysis: Decision Support Systems and Services Evaluation», 2013; 4 (1): 1-8 (in collaborazione con M. Cannas).

Cambiamento degli atteggiamenti e fecondità in Italia: un'analisi causale su dati panel, «Rivista Italiana di Economia, Demografia e Statistica», 2013; 67 (1): 159-166.

Corruption and financial performance of private and public firms, «International Journal of Monetary Economics and Finance», 2013; 6 (2/3): 97-100 (in collaborazione con C. Bellavite Pellegrini - L. Pellegrini).

Corruption, political instability and public finance in Europe, «International Journal of Monetary Economics and Finance», 2013; 6 (2/3): 203-212 (in collaborazione con M. Tornari).

Costo degli organi societari e scelta dei sistemi di governance alternativi: l'evidenza empirica in Italia, «Rivista dei Dottori Commercialisti», 2013; gennaio: 41-62 (in collaborazione con C. Bellavite Pellegrini - L. Pellegrini).

Gli atteggiamenti verso gli immigrati in Italia: Seconde generazioni e contesto macroeconomico, «Rivista Italiana di Economia, Demografia e Statistica», 2013; 67 (1): 15-22 (in collaborazione con S. Angelini).

The Choice of Alternative Corporate Governance Systems: Ownership Structures and Performance in Italian unlisted Firms in 2008, «International Journal of Trade and Global Markets», 2013; 6 (3): 242-261 (in collaborazione con C. Bellavite Pellegrini - L. Pellegrini).

The length of legal disputes and the decision to appeal in Italian courts, «Rivista Italiana degli Economisti», 2013; 18 (1): 47-64 (in collaborazione con E. D'Agostino - G. Sobbrìo).

The role of education in determining the attitudes towards crime in Europe, «Applied Economics Letters», 2013; 20 (8): 724-727 (in collaborazione con E. D'Agostino - G. Sobbrìo).

ZANELLA ANGELO

A Simplified Latent Variable Structural Equation Model with Observable Variables Assessed on Ordinal Scales, in *Statistical Models for Data Analysis*, a cura di P. Giudici - S. Ingrassia - M. Vichi, Springer, Cham 2013: 379-387 (in collaborazione con G. Boari - A. Bonanomi - G. Cantaluppi).

Global Evaluation of Reliability for a Structural Equation Model with Latent Variables and Ordinal Observations, in *Advances in Latent Variables*, a cura di E. Brentari - M. Carpita, Vita e Pensiero, Milano 2013: 1-6 (in collaborazione con G. Cantaluppi).

Some Distance Proposals for Cluster Analysis in Presence of Ordinal Variables, in *Cladag 2013. 9th Scientific Meeting of the Classification and Data Analysis Group of the Italian Statistical Society. Book of Abstracts (Modena, 18-20 settembre 2013)*, a cura di T. Minerva - I. Morlini - F. Palumbo, Cleup, Padova 2013: 49-52 (in collaborazione con G. Boari - G. Cantaluppi).

ZAPPA DIEGO

Portfolio optimization under a partitioned-beta model, in *Atti della «20th Forecasting Financial Markets Conference 2013» (Hannover, 29-31 maggio 2013)*, Hannover Center of Finance, Hannover 2013: 1-16 (in collaborazione con R. Bramante).

On the interpretation and estimation of the market model R-square, «*Electronic Journal of Applied Statistical Analysis*», 2013; 6 (1): 57-66 (in collaborazione con R. Bramante - G. Petrella).

Optimal reduction of a spatial monitoring grid: Proposals and applications in process control, «*Computational Statistics & Data Analysis*», 2013; 58 (febbraio): 407-419 (in collaborazione con R. Borgoni - L. Radaelli - V. Tritto).

DIPARTIMENTO DI SOCIOLOGIA

BOCCACIN LUCIA

Voce Terzo settore, in *Nuovo dizionario di servizio sociale*, a cura di A. Campanini, Carocci editore Faber, Roma 2013: 717-721.

Families' Needs and Social Partnerships: Networking Processes and Outcomes, «*Italian Journal of Sociology of Education*», 2013; 5 (3): 4-18.

Il Terzo settore in Lombardia: relazioni, servizi e ruolo sociale, «*Non profit*», 2013; 19 (1): 141-152.

BOSONI MARIA LETIZIA

Conciliare paternità e lavoro, Vita e Pensiero, Milano 2013: 121.

Paternità e conciliazione famiglia-lavoro, «*Sociologia e Politiche Sociali*», 2013; 2: 181-190.

BOVONE LAURA

Presentazione del sé, capitale sociale e immaginazione etica post-postmoderna, in *Comunicazione e civic engagement*, a cura di R. Bartoletti - F. Faccioli, FrancoAngeli, Milano 2013: 223-233.

BRAMANTI DONATELLA

Il cohousing. Tra solidarietà e strategie di riduzione della complessità, «*La società degli individui*», 2012 [2013]; 45: 20-32.

Il rischio di diventare un noi: perché prendersi cura della coppia?, «*Consultori Familiari Oggi*», 2013; 21: 77-94.

CARRÀ ELISABETTA

“Putting Family First”: a Sociological Analysis of Doherty’s Citizen Professionalism and Participatory Approaches, «*Italian Journal of Sociology of Education*», 2013; 5 (3): 127-146.

CASELLI MARCO

Il monitoraggio delle associazioni di immigrati in Lombardia: un aggiornamento, in Osservatorio Regionale per l’integrazione e la multiethnicità, *Rapporto 2012. Gli immigrati in Lombardia*, Fondazione ISMU, Regione Lombardia, ORIM, Milano 2013: 203-223 (in collaborazione con F. Grandi).

Immigrant associations in Italy, in *Migration: a picture from Italy*, a cura di V. Cesareo, Fondazione ISMU, Milano 2013: 73-78.

Nation States, Cities, and People: Alternative Ways to Measure Globalization, «*SAGE Open*», 2013; 3: 1-8.

CESAREO VINCENZO

- 2012: l'immigrazione in Lombardia*, in Osservatorio Regionale per l'integrazione e la multietnicità, *Rapporto 2012. Gli immigrati in Lombardia*, Fondazione ISMU, Regione Lombardia, ORIM, Milano 2013: 11-31.
- Italy between emigration and immigration: historical excursus*, in *Migration: a picture from Italy*, a cura di V. Cesareo, Fondazione ISMU, Milano 2013: 5-10.
- Migration: a picture from Italy*, Fondazione ISMU, Milano 2013: 1-89 (a cura di).
- Migrazioni 2013: uno sguardo d'insieme*, in Fondazione ISMU, *Diciannovesimo Rapporto sulle migrazioni 2013*, FrancoAngeli, Milano 2013: 7-28.
- The Eighteenth Italian Report on Migrations 2012*, McGraw-Hill, Milano 2013: 134 (a cura di).
- Tra sociologia e storia*, in *Bellezza e società*, a cura di G. Gasparini, Nomos Edizioni, Busto Arsizio 2013: 91-98.
- I nuovi scenari e le nuove strategie di gestione dell'immigrazione*, «Libertà Civili», 2013; 1: 34-44.

COLOMBO MADDALENA

- Distanza sociale e xenofobia: uno studio comparativo tra locale e globale*, in *Immigrazione e contesti locali. Annuario CIRMiB 2013*, a cura di M. Colombo, Vita e Pensiero, Milano 2013: 73-121 (in collaborazione con C. Lanzetti - E.M. Tacchi - E. Besozzi - M. Santagati).
- Gli stranieri nel sistema della formazione professionale in Italia*, in *Rapporto annuale sull'economia dell'immigrazione. Edizione 2013. Tra percorsi migratori e comportamento economico*, a cura di S. Solari - V. Benvenuti - M.M. Cordini - M. Marzorati, Il Mulino, Bologna 2013: 133-159 (in collaborazione con M. Santagati).
- Immigrazione e contesti locali. Annuario CIRMiB 2013*, Vita e Pensiero, Milano 2013: 1-238 (a cura di).
- Integrazione scolastica e supporto alle scuole di nuova generazione*, in *Misurare l'integrazione nelle classi multietniche*, a cura di M. Colombo - E. Besozzi - M. Santagati, Osservatorio Regionale per l'integrazione e la multietnicità, Milano 2013: 105-124.
- Introduzione*, in *Immigrazione e contesti locali. Annuario CIRMiB 2013*, a cura di M. Colombo, Vita e Pensiero, Milano 2013: 7-24.
- Le scuole con elevate percentuali di studenti stranieri*, in *Alunni con cittadinanza non italiana. Approfondimenti e analisi. Rapporto nazionale a.s. 2011/12*, a cura di V. Ongini - M. Santagati, Fondazione ISMU, MIUR, Milano 2013: 33-43.
- Misurare l'integrazione nelle classi multietniche*, Osservatorio Regionale per l'integrazione e la multietnicità, Milano 2013: 1-168 (a cura di, in collaborazione con E. Besozzi - M. Santagati).
- Pluralism and diversity management in education*, University of Padua, Padova 2013: 1-248 (a cura di, in collaborazione con V. Kantzara - J. Sebastião - M. Van Houtte - B. Brereton).
- The Quantitative Research: the results of the National Enquiry*, in *Migrant Children in Europe. The Romanian Case*, a cura di G.G. Valtolina, IOS Press, Amsterdam 2013: 58-69.
- Childhood, School and Social Times: the case of Early School Enterers in Italy*, «Interdisciplinary Journal of Family Studies», 2013; XVIII (2): 23-44.
- Disadvantaged life itineraries and the use of personal agency among Italian early school leavers and at-risk students*, «Estudios Sobre Educación», 2013; 24 (giugno): 9-35.
- La famiglia romena con figli minori in Italia: caratteristiche, problematiche e risorse*, «Consultori Familiari Oggi», 2013; 21: 13-26.
- “La mia classe è un mondo aperto”. Il punto di vista dei preadolescenti nelle scuole multietniche*, «MinoriGiustizia», 2013; 3: 73-81.
- Pluralism in education and implications for analysis*, «Italian Journal of Sociology of Education», 2013; 5 (2): 1-16.
- Valutazione di sistema: pregi e debolezze per chi opera nella scuola*, «OPPInformazioni», 2013; 115: 69-75.
- Working in mixed classrooms: teachers' reactions and new challenges for pluralism*, «Italian Journal of Sociology of Education», 2013; 5 (2): 17-45.

CORRADI VALERIO

Generazione Facebook. La condizione giovanile nella diocesi di Fidenza, Mattioli, Fidenza 2013: 131 (a cura di, in collaborazione con P. Triani).

DUGATO MARCO

Assessing the Validity of Risk Terrain Modeling in a European City: Preventing Robberies in the City of Milan, «Crime Mapping: A Journal of Research and Practice», 2013; 5 (1): 63-89.

GHERARDI LAURA

Una nuova prosperità, Feltrinelli, Milano 2013: 200 (in collaborazione con M. Magatti).
Dal moral hazard al rilancio della critica sociale transnazionale, «Studi di Sociologia», 2013; 1: 19-36.

INTROINI FABIO

GiFMiD - Giovani famiglie milanesi dislocate, in *Rapporto sulla città. Milano 2013. Trentenni in cerca d'autore. Attori dietro le quinte o nuova classe dirigente*, a cura di R. Lodigiani, FrancoAngeli, Milano 2013: 173-203 (in collaborazione con C. Pasqualini).

La riflessione sociologica di Vincenzo Cesareo. Con Scritti scelti, Vita e Pensiero, Milano 2013: 3-628 (a cura di, in collaborazione con C. Pasqualini - R. Bichi).

Sfera mediale e consumo di informazioni, in *La condizione giovanile in Italia. Rapporto Giovani 2013*, a cura dell'Istituto Giuseppe Toniolo, Il Mulino, Bologna 2013: 133-156 (in collaborazione con C. Pasqualini).

LANZETTI CLEMENTE

L'individualizzazione del credere in Italia ed Europa: una sfida per le istituzioni storiche, in *Religione e fede nell'età postsecolare*, a cura di G. Colombo, Vita e Pensiero, Milano 2013: 21-33.

LOMAZZI VERA

Inquietudini urbane. Metropoli e cinema allo specchio, in *Nuove società urbane. Trasformazioni della città tra Europa e Asia*, a cura di V. Corradi - E.M. Tacchi, FrancoAngeli, Milano 2013: 167-182.

Integrazione come "normale" convivenza. Il caso della Scuola A, in *Misurare l'integrazione nelle classi multietniche*, a cura di E. Besozzi - M. Colombo - M. Santagati, Osservatorio Regionale per l'integrazione e la multietnicità, Milano 2013: 69-87.

Neolaureati verso il lavoro: buone prassi sussidiarie istituzionali e non profit, in *Sussidiarietà e... neolaureati e lavoro. Rapporto sulla sussidiarietà 2012/2013*, a cura di G. Rovati, Fondazione per la Sussidiarietà, Milano 2013: 157-172.

L'educazione alla legalità. Peer education a scuola per diventare cittadini responsabili, «Scuola e Didattica», 2013; 8 (aprile): 4-7.

LOMBARDI MARCO

Introduzione e curatele area "aspetti sociologici", in *Cyberworld. Capire, proteggersi e prevenire gli attacchi in Rete*, a cura dell'Osservatorio per la Sicurezza Nazionale, Hoepli, Milano 2013: 321-331.

MAGATTI MAURO

Sistemi funzionali, media e relazioni sociali, in *Etica per l'umano e spirito del capitalismo*, a cura di C. Danani, Aracne, Roma 2013: 147-164 (in collaborazione con C. Giaccardi).

Una nuova prosperità, Feltrinelli, Milano 2013: 200 (in collaborazione con L. Gherardi).

MARCU OANA

“Amici con la vita”: percorsi di ricerca ed educazione tra pari con metodi visuali, in *Generazione stupefacente. Gioventù protagonista nella società*, a cura di S. Poloni, FrancoAngeli, Milano 2013: 80-100.

Apparire o partecipare: tempi e luoghi della socialità dei trentenni a Milano, in *Rapporto sulla città. Milano 2013. Trentenni in cerca d'autore. Attori dietro le quinte o nuova classe dirigente*, a cura di R. Lodigiani, FrancoAngeli, Milano 2013: 151-170.

MASCHERONI GIOVANNA

Parents. Mediation, Self-regulation and Co-regulation, in *Towards a Better Internet for Children? Policy Pillars, Players and Paradoxes*, a cura di B. O'Neill - E. Staksrud - S. McLaughlin, Nordicom, Goteborg 2013: 211-226 (in collaborazione con M.F. Murru - E. Aristodemu - Y. Laouris).

Electoral Campaigning 2.0 - The Case of 2010 Italian Regional Elections, «Journal of Information Technology and Politics», 2013; 10 (2): 223-240 (in collaborazione con A. Mattoni).

La sfida di internet al ruolo genitoriale. I dati EU Kids Online, «Studi Interdisciplinari sulla Famiglia», 2013; 26: 55-68.

Parenting the Mobile Internet in Italian Households: Parents' and Children's Discourses, «Journal of Children and Media», 2013; agosto: 1-17.

Performing Citizenship Online: Identity, Subactivism and Participation, «Observatorio», 2013; 2: 93-119.

MAZZUCHELLI SARA

L'analisi dei bisogni (e risorse) di conciliazione in azienda: elemento chiave per la realizzazione di buone pratiche, «Sviluppo&Organizzazione», 2013; agosto-settembre: 40-51.

MEDA STEFANIA GIADA

African rural-urban migration and the transformation of gender roles and family relations: the lone mothers of Nairobi, «Urban People / Lidé Města», 2013; 15 (2): 279-307.

Transnational Identities. A Preliminary Exploratory Study on the Transnational Socialisation of Second-generation Egyptian Adolescents in Italy, «Italian Journal of Sociology of Education», 2013; 5 (3): 62-88.

PASQUALINI CRISTINA

GiFMiD - Giovani famiglie milanesi dislocate, in *Rapporto sulla città. Milano 2013. Trentenni in cerca d'autore. Attori dietro le quinte o nuova classe dirigente*, a cura di R. Lodigiani, FrancoAngeli, Milano 2013: 173-203 (in collaborazione con F. Introini).

I trentenni: le storie della Generazione perduta, in *Rapporto sulla città. Milano 2013. Trentenni in cerca d'autore. Attori dietro le quinte o nuova classe dirigente*, a cura di R. Lodigiani, FrancoAngeli, Milano 2013: 105-127.

La riflessione sociologica di Vincenzo Cesareo. Con Scritti scelti, Vita e Pensiero, Milano 2013: 3-628 (a cura di, in collaborazione con R. Bichi - F. Introini).

Sfera mediale e consumo di informazioni, in *La condizione giovanile in Italia. Rapporto Giovani 2013*, a cura dell'Istituto Giuseppe Toniolo, Il Mulino, Bologna 2013: 133-156 (in collaborazione con F. Introini).

PAVESI NICOLETTA

Le Ict e la medicina territoriale. Spunti di riflessione a partire da alcune esperienze regionali, in Verso differenti sistemi sanitari regionali, a cura di G. Bertin - C. Cipolla, Edizioni Ca' Foscari, Venezia 2013: 234-258.

PESENTI LUCA

Dall'università al lavoro: intraprendenza e capitale culturale dei neolaureati, in *Sussidiarietà e... neolaureati e lavoro. Rapporto sulla sussidiarietà 2012/2013*, a cura di G. Rovati, Fondazione per la Sussidiarietà, Milano 2013: 37-62.

Il supporto degli Atenei alla transizione scuola-lavoro, in *Sussidiarietà e... neolaureati e lavoro. Rapporto sulla sussidiarietà 2012/2013*, a cura di G. Rovati, Fondazione per la Sussidiarietà, Milano 2013: 139-156 (in collaborazione con V. Lomazzi).

Una strategia sussidiaria a tre pilastri: intraprendenza, relazioni sociali e servizi, in *Sussidiarietà e... neolaureati e lavoro. Rapporto sulla sussidiarietà 2012/2013*, a cura di G. Rovati, Fondazione per la Sussidiarietà, Milano 2013: 175-186 (in collaborazione con I. Pais - G. Rovati).

Education and Capabilities: a Multidimensional Approach in Counteracting Poverty, «Italian Journal of Sociology of Education», 2013; 5 (3): 89-110.

PEZZANA PAOLO

Per un'agenda culturale e politica con gli homeless. L'opportunità per gli homeless di farcela con le proprie capacità, «Animazione Sociale», 2013; 43 (270): 25-35.

RIVA EGIDIO

The Labor Market Condition of Immigrants in Italy: The case of Lombardy, «Revue Interventions Économiques», 2013; 47: 1-27 (in collaborazione con L. Zanfrini).

ROSSI GIOVANNA

Balancing work and family care: european experiences, FrancoAngeli, Milano 2013: 162 (a cura di, in collaborazione con I. Crespi).

The family-work balance: how to turn it into a virtuous relationship for families and society?, «Sociologia e Politiche Sociali», 2012 [2013]; 15 (special issue): 51-73.

ROVATI GIANCARLO

Bellezza, gratitudine, dono, in *Bellezza e società*, a cura di G. Gasparini, Nomos Edizioni, Busto Arsizio 2013: 117-122.

Lavorare in proprio: criticità e percorsi, in *Sussidiarietà e... neolaureati e lavoro. Rapporto sulla sussidiarietà 2012/2013*, a cura di G. Rovati, Fondazione per la Sussidiarietà, Milano 2013: 91-118.

Povert  temporanea e povert  persistente: indicazioni di policy dal network ORES, in ORES. *L'esclusione sociale in Lombardia. Quarto Rapporto - 2011*, Eupolis Lombardia, Milano 2013: 67-97.

Rigenerare le istituzioni per costruire il futuro, in *Cultura e rigenerazione delle istituzioni*, Edizioni Rezzara, Vicenza 2013: 69-88.

Sussidiariet  e... neolaureati e lavoro. Rapporto sulla sussidiariet  2012/2013, Fondazione per la Sussidiariet , Milano 2013: 5-213 (a cura di).

Tra padri e figli: quale mobilit  sociale, in *Sussidiariet  e... neolaureati e lavoro. Rapporto sulla sussidiariet  2012/2013*, a cura di G. Rovati, Fondazione per la Sussidiariet , Milano 2013: 119-137.

SANTAGATI MARIAGRAZIA

- Alunni con cittadinanza non italiana. Approfondimenti e analisi. Rapporto nazionale a.s. 2011/12*, Fondazione ISMU, MIUR, Milano 2013: 116 (a cura di, in collaborazione con V. Ongini).
- Education*, in *The Eighteenth Italian Report on Migrations 2012*, a cura di V. Cesareo, McGraw-Hill, Milano 2013: 65-78.
- Il mondo a scuola. Alunni stranieri e istituzioni formative in provincia di Cuneo*, Fondazione CRC, Cuneo 2013: 5-191 (a cura di).
- Misurare l'integrazione nelle classi multietniche*, Osservatorio Regionale per l'integrazione e la multietnicità, Milano 2013: 1-168 (a cura di, in collaborazione con M. Colombo - E. Besozzi).
- Students with non-italian citizenship in the education system*, in *Migration: a picture from Italy*, a cura di V. Cesareo, Fondazione ISMU, Milano 2013: 63-72.
- Jovens brasileiros, descendentes de italianos. Relações transnacionais e significados da dupla cidadania*, «Cadernos de Pesquisa», 2013; maggio: 6-22.
- Le politiche scolastiche per i giovani stranieri in Europa e in Italia*, «Autonomie locali e servizi sociali», 2013; 36 (gennaio): 179-188.

SILLA CESARE

- Marketing e desiderio. Una genealogia del capitalismo di consumo*, Carocci, Roma 2013: 207.
- Per una genealogia weberiana del capitalismo di consumo. Il caso del marketing negli Stati Uniti (1890-1930)*, «Studi di Sociologia», 2013; 2: 141-162.

VERGANI ALBERTO

- Il mercato del lavoro tra crisi e postmodernità. L'esperienza del caso genovese*, FrancoAngeli, Milano 2013: 234 (in collaborazione con S. Poli - S. Benasso - C. Capozzi).
- L'inclusione dei decisori nel processo di valutazione: alcune evidenze da una esperienza di valutazione di programmi locali di supporto al self-employment*, «Rassegna Italiana di Valutazione», 2011 [2013]; XVI (1): 111-138.
- La valutazione della formazione continua per i lavoratori (e le lavoratrici)*, «Professionalità», 2013; 32 (annuario): 276-287.

VILLA FRANCESCO

- Servizio sociale e lavoro sociale: un'indagine storico-semantiche*, in *Servizio sociale e lavoro sociale: questioni disciplinari e professionali*, a cura di M. Diomedede Canevini - A. Campanini, Il Mulino, Bologna 2013: 83-92.
- Voce Bisogno*, in *Nuovo dizionario di servizio sociale*, a cura di A. Campanini, Carocci editore Faber, Roma 2013: 100-106.

ZANFRINI LAURA

- Costruire cittadinanza per promuovere convivenza. Atti della III edizione della Summer school "Mobilità umana e giustizia globale"*, Centro Studi Emigrazione, Roma 2013: 1-192 (a cura di).
- Il lavoro*, in *Fondazione ISMU, Diciannovesimo Rapporto sulle migrazioni 2013*, FrancoAngeli, Milano 2013: 87-104.
- Immigration and labour market*, in *Migration: a picture from Italy*, a cura di V. Cesareo, Fondazione ISMU, Milano 2013: 39-55.
- Italy*, in *Recognition of Qualifications and Competences of Migrants*, a cura di A. Schuster - M.V. Desiderio - G. Urso, IOM, Brussels 2013: 89-118 (in collaborazione con P. Bonetti).
- La partecipazione al mercato del lavoro e la condizione economico-reddituale delle famiglie*, in *L'immigrazione straniera in Lombardia. La dodicesima indagine regionale. Rapporto 2012*, a cura di G.C. Blangiardo, Éupolis Lombardia - Regione Lombardia - Fondazione ISMU - ORIM, Milano 2013: 89-106.

- Labour Market*, in *The Eighteenth Italian Report on Migrations 2012*, a cura di V. Cesareo, McGraw-Hill, Milano 2013: 49-63.
- Migrazioni e mercato del lavoro*, in *Tra globale e locale. Esperienze e percorsi di ricerca sulle migrazioni*, a cura di A. Elia - P. Fantozzi, Rubbettino, Soveria Mannelli 2013: 133-145.
- Second Generations in Europe: A Challenge for Social Cohesion*, in *Migrant Children in Europe. The Romanian Case*, a cura di G.G. Valtolina, IOS Press, Amsterdam 2013: 16-45.
- Diversity manager*, «L'Impresa», 2013; 54: 86-87.
- Inclusione, una leva ancora da capire*, «L'Impresa», 2013; 53: 79-81.
- Introduzione. Costruire cittadinanza per promuovere convivenza*, «Studi Emigrazione», 2013; L (189): 3-10.
- Lo scenario contemporaneo: ripensare la cittadinanza nella società globale*, «Studi Emigrazione», 2013; L (189): 30-51.
- Oltre la "globalizzazione dell'indifferenza"*, «Vita e Pensiero», 2013; 6: 119-127.
- The Labor Market Condition of Immigrants in Italy: The case of Lombardy*, «Revue Interventions Économiques», 2013; 47: 1-27 (in collaborazione con E. Riva).
- Valutazione critica del documento "Accogliere Cristo nei rifugiati e nelle persone forzatamente sradicate"*, «People on the Move», 2013; XLIII (119 suppl.): 115-127.
- Immigration in Italy*, 2013, consultabile all'indirizzo: <http://www.migrationeducation.org/index.php?id=38#>.
- Le nuove "frontiere" della cittadinanza*, 2013, consultabile all'indirizzo: <http://www.generativita.it/introduzione/approfondimento/2013/09/22/le-nuove-%e2%80%9cfrontiere%e2%80%9d-della-cittadinanza/>.

DIPARTIMENTO DI STORIA, ARCHEOLOGIA E STORIA DELL'ARTE

ALBERZONI MARIA PIA

- Chiara e i frati*, in *Atti del Convegno «Chiara d'Assisi: vangelo al femminile» (Milano, 31 marzo 2012)*, a cura di A. Parmigiani - P. Canali, Edizioni Biblioteca Francescana, Milano 2013: 69-103.
- Il papato e le comunità religiose dell'Italia settentrionale*, in *Die Ordnung der Kommunikation und die Kommunikation der Ordnungen. Zentralität: Papsttum und Orden im Europa des 12. und 13. Jahrhunderts*, a cura di C. Andenna - G. Blennemann - K. Herbers - G. Melville, Steiner-Verlag, Stuttgart 2013: 71-86.
- Introduction, III: De Saint-Damien à l'Ordre de sainte Claire*, in *Claire d'Assise, Écrits, Vies, documents*, a cura di J. Dalarun - A. Le Huërou, Edition du Cerf, Parigi 2013: 775-827.

AMIOTTI GABRIELLA

- Edizione critica di *Strabone, I Prolegomena*, Tored, Tivoli 2013: 508 (a cura di, in collaborazione con F. Cordano).

BARATTO CHIARA

- Sguardo sull'edilizia religiosa e civile nella Venetia e Histria in età tardoantica*, in *Storia dell'architettura del Veneto. Il Romano*, a cura di P. Basso - G. Cavalieri Manasse, Marsilio Editore, Verona 2013: 166-216 (in collaborazione con M.S. Lusuardi Siena).
- Recenti indagini nel complesso episcopale milanese*, in *Atti del Convegno «30 anni di trasformazioni nelle conoscenze e metodologie archeologiche a Milano»*, «Archeologia Uomo Territorio», 2011 [2013]; 30: 1-11 (in collaborazione con M.S. Lusuardi Siena - A. Ruggieri - F. Airoidi - E.R. Dellù - E. Monti - C. Solcia).

BARZANÒ ALBERTO

- I. Impero romano, religione, religioni... - II. Cristianesimo e impero: tolleranza o persecuzione? - III. La visione e il sogno. Verità o invenzione? - IV. Costantino si è proprio convertito? - V. Editto di tolleranza o editto di libertà? - VI. Libertà di coscienza e diritti umani già 1700 anni fa? - VII. Il primo documento di uno Stato laico? - VIII. Inserire Dio nelle costituzioni: una garanzia di libertà? - IX. 1700 anni e non sentirli. Perché? - X. L'altra faccia dell'Editto: un potere politico troppo invadente? - XI. Una Chiesa troppo ricca e potente? - XII. L'Editto di Milano: un bene o un male per la Chiesa? - XIII. Due Editti a confronto - XIV. Una sottomissione del potere politico alla Chiesa?, in *Costantino e i Cristiani. L'Editto di Milano e la libertà religiosa*, a cura di A. Tornielli - A. Gianelli, Cantagalli, Siena 2013.*
- Il Cristianesimo nell'impero romano da Tiberio a Costantino*, Lindau, Torino 2013: 271.
- Costantino e la Pax Dei. Mito e storia della "svolta costantiniana", dalla proclamazione della libertà di religione alla definizione dell'unica fede*, «Studium», 2013; 109 (3): 332-356.
- Costantino e la questione religiosa*, «Nuova Secondaria», 2013; XXXI (settembre): 34-36.
- I rapporti tra il mondo classico e l'Estremo Oriente (India e Cina)*, «Nuova Secondaria», 2013; XXXI (ottobre): 40-42.
- Navigatori e mercanti nell'Atlantico dai Fenici a San Brandano*, «Nuova Secondaria», 2013; XXXI (ottobre): 47-49.

BEARZOT CINZIA SUSANNA

- Come si abbatte una democrazia. Tecniche di colpo di stato nell'Atene antica*, Laterza, Bari 2013: 214.
- Da isolani a continentali. L'Eubea tra la fine del VI e la fine del V secolo a.C.*, in *Tra mare e continente: l'isola d'Eubea*, a cura di C. Bearzot - F. Landucci, Vita e Pensiero, Milano 2013 (Contributi di storia antica, 11): 105-135.
- Il lessico dell'opposizione politica in Polibio*, in *Parole in movimento. Linguaggio politico e lessico storiografico nel mondo ellenistico*, a cura di M. Mari - J. Thornton, Fabrizio Serra Editore, Pisa-Roma 2013: 176-183.
- La giustizia dei Greci tra riflessione filosofica e prassi giudiziaria*, Vita e Pensiero, Milano 2013: 5-171 (a cura di, in collaborazione con E. Vimercati).
- La gnome del giudice dell'oratoria attica*, in *La giustizia dei Greci tra riflessione filosofica e prassi giudiziaria*, a cura di C. Bearzot - E. Vimercati, Vita e Pensiero, Milano 2013: 85-98.
- Marta Sordi. Appunti per una biografia*, in *Marta Sordi. Profilo biografico e scientifico*, a cura di C. Bearzot, Tored, Tivoli 2013: 9-30.
- Marta Sordi. Profilo biografico e scientifico*, Tored, Tivoli 2013: 5-187 (a cura di).
- Sparta agli inizi del IV secolo: un "sistema riformabile"?*, in *Atti del Seminario «La cultura a Sparta in età classica» (Milano, 5-6 maggio 2010)*, a cura di F. Berlizani, Tangram Edizioni Scientifiche, Trento 2013 (Aristonothos. Scritti per il Mediterraneo antico, 8): 175-193.
- The relations between Argos and Sparta after the Peace of Nicias and the Olympic crisis of the year 420 BC.*, in *War, Peace, and the Panhellenic Games. Proceedings of the Colloquium (Olympia, 27 giugno-2 luglio 2005)*, a cura di N. Birgalias - K. Buraselis - P. Cartledge - A. Gartzziou-Tatti - M. Dimopoulou, International Institute of Ancient Hellenic History Sospolis, Athens-Pyrgos 2013: 279-298.
- Tra mare e continente: l'isola d'Eubea*, Vita e Pensiero, Milano 2013 (Contributi di storia antica, 11): 1-284 (a cura di, in collaborazione con F. Landucci).
- Le donne della casa reale di Macedonia*, «Nuova Secondaria», 2013; XXX (gennaio): 60-63.
- Le terrae incognitae tra geografia e utopia*, «Nuova Secondaria», 2013; XXXI (ottobre): 50-52.
- Recensione a *D. Piovan, Memoria e oblio della guerra civile. Strategie giudiziarie e racconto del passato in Lisia*, ETS, Pisa 2011, «GNOMON. Kritische Zeitschrift für die gesamte Klassische Altertumswissenschaft», 2013; 85 (8): 676-679.
- Recensione a *F. Hurni, Thérèmène ne plaidera pas coupable. Un homme politique engagé dans les révolutions athéniennes de la fin du Ve siècle av. J.-C.*, Schwabe, Basilea 2010, «Erga/Logoi. Rivista di storia, letteratura, diritto e culture dell'antichità», 2013; 1 (2): 137-143.

Rischio e responsabilità: riflessioni sulla società greca, «Leussein. Rivista di Studi umanistici», 2013; VI (1-2): 11-19.

BIANCHI ANGELO

Assistenza agli orfani, formazione della coscienza nazionale, impegno politico: la carriera di Felicità Morandi, in *La vita fragile. Infanzia, disagi e assistenza nella Milano del lungo Ottocento*, a cura di C. Cenedella - L. Giuliacci, Vita e Pensiero, Milano 2013: 91-108.

Un saggio di cultura scolastica nella Milano del XVII secolo: gli Opuscula di Francesco Piccinelli (1617), in *Studi in onore di Maria Grazia Albertini Ottolenghi*, a cura di M. Rossi - A. Rovetta - F. Tedeschi, Vita e Pensiero, Milano 2013: 3-8.

BOLPAGNI PAOLO

Balocco - Munari. Opere dalla Collezione Prestini, Corsivo Books, Brescia 2013: 84.

Dialettica del vetro. L'arte di Giuliano Giuman tra evoluzione e continuità, in *Giuliano Giuman. Virus vitreum*, Rubbettino, Soveria Mannelli 2013: 8-9.

Maestri della figurazione, in *Novecento mai visto. Opere dalle collezioni bresciane. Da de Chirico a Cattelan e oltre*, a cura di E. Lucchesi Ragni, Grafo, San Zeno Naviglio 2013: 31-42.

Mirco Marchelli: artista, compositore, in *Mirco Marchelli. Scena muta per nuvole basse. Installazione musicale, dipinti e sculture*, a cura di P. Bolpagni - E. Povellato, Punto Marte, Verona 2013: 73-75.

Mirco Marchelli. Scena muta per nuvole basse. Installazione musicale, dipinti e sculture, Punto Marte, Verona 2013: 92 (a cura di, in collaborazione con E. Povellato).

Oltre la pittura, in *Novecento mai visto. Opere dalle collezioni bresciane. Da de Chirico a Cattelan e oltre*, a cura di E. Lucchesi Ragni, Grafo, San Zeno Naviglio 2013: 51-65 (in collaborazione con E. De Pascale).

Segno, materia, gesto, in *Novecento mai visto. Opere dalle collezioni bresciane. Da de Chirico a Cattelan e oltre*, a cura di E. Lucchesi Ragni, Grafo, San Zeno Naviglio 2013: 43-50.

Armonia musicale e armonia lineare. Neo-pitagorismi nella teoria artistica di Gino Severini, «Musica/Realtà», 2013; 102: 13-17.

Da Arte e Spiritualità alla nascita della Collezione Paolo VI, «Brixia Sacra», 2013; 1-4: 727-734.

Il silenzio diventa tempo - appunti sulla poetica di John Cage, «Titolo», 2013; 6 (nuova serie): 9-11.

Richard Wagner tra tele e spartito. Se l'opera del compositore tedesco fu fonte d'ispirazione per tanti pittori suoi contemporanei, le sue relazioni personali con gli artisti si snodarono invece tra incomprensioni, scontri e idolatrie, «Amadeus», 2013; giugno: 28-30.

Riscoperta di uno scultore: Enrico Glicenstein, «LUK», 2013; 19: 106-110.

BONA CASTELLOTTI MARCO

A difusão da "Maniera moderna" na Valpadana: breve percurso entre Mantua, Brescia e Parma, in *Mestres do Renascimento. Obras-primas italianas*, a cura di C. Acidini - A. Delpriori, Via Imprensa Edições de Arte Ltda, San Paolo 2013: 138-147 (in collaborazione con E. Lucchesi).

Considerazioni sul mezzo grosso o soldino di Pandolfo III Malatesta coniato a Brescia, in *Atti del Convegno «"El patron di tanta alta ventura": Pietro Avogadro tra Pandolfo Malatesta e la dedizione di Brescia a Venezia» (Brescia, 3 giugno 2011)*, a cura di S. Signaroli - E. Valsertiati, Torre d'Ercole, Travagliato 2013: 157-164.

Giovanni Serodine, Cesare Sermei, in *Studi in onore di Maria Grazia Albertini Ottolenghi*, a cura di M. Rossi - A. Rovetta - F. Tedeschi, Vita e Pensiero, Milano 2013: 167-172.

Préface, in *Qu'est-ce qu'un faux? et autres conversations sur l'art*, a cura di M. Bona Castellotti, Éditions Payot et Rivages, Parigi 2013: 5-20.

BONZANO FRANCESCA

Un intervento edilizio di età augustea nel santuario di Tas-Silg a Malta, «Scienze dell'Antichità», 2012 [2013]; 18: 155-167.

BORRUSO PAOLO

L'Onu, la pace e il Terzo Mondo nella politica internazionale della Santa Sede, in *In dialogo. La diplomazia multilaterale italiana negli anni della guerra fredda*, a cura di L. Tosi, CEDAM, Roma 2013: 473-496.

Le nuove proiezioni verso l'Africa dell'Italia postcoloniale, «Studi Storici», 2013; 2: 449-479.

Politics and Religion in Haile Selassie's Ethiopia: Apogee and Crisis of a Confessional African State (1916-1974), «International Journal of Ethiopian Studies», 2013; VII (1-2): 101-124.

BUGANZA STEFANIA

Gian Francesco Bembo, Alessandro Bonvicino detto il Moretto, in *Dipinti in Valpadana tra Medioevo e Rinascimento. Studi al Museo di Belle Arti di Budapest in ricordo di Miklós Boskovits*, a cura di F. Frangi, Scalpendi, Milano 2013: 132-147.

La terracotta a Brescia tra Quattro e Cinquecento, in *Atti del Convegno «Terrecotte nel Ducato di Milano. Artisti e cantieri del primo Rinascimento» (Milano; Certosa di Pavia, 17-18 ottobre 2011)*, a cura di M.G. Albertini Ottolenghi - L. Basso, Edizioni ET, Milano 2013: 379-390.

Nuovi documenti per Cristoforo de Mottis, pittore e maestro vetraio, in *Studi in onore di Maria Grazia Albertini Ottolenghi*, a cura di M. Rossi - A. Rovetta - F. Tedeschi, Vita e Pensiero, Milano 2013: 85-92.

Voce Niccolò (Nicolò) da Varallo, in *Dizionario Biografico degli Italiani*, Istituto della Enciclopedia Italiana Treccani, Roma 2013: 437-439.

CAFIERO ROSA

'Prattica della musica': scuole napoletane e insegnamento della composizione nel XVIII secolo, in *Atti del Congresso «La figura e l'opera di Giuseppe Giordani» (Fermo, 3-5 ottobre 2008)*, a cura di U. Gironacci - F.P. Russo, LIM, Lucca 2013: 361-403.

DE CARLI SCIUMÈ CECILIA

Attraverso l'arte. Percorsi filosofici ed esperienze educative, Vita e Pensiero, Milano 2013: 1-104 (a cura di).

La progettazione e la realizzazione delle sedi di Milano (1928-1949) e di Piacenza (1949-1957), vettori di una nuova idea di università, in *Storia dell'Università Cattolica del Sacro Cuore. Le istituzioni. Volume V: I patrimoni dell'Università Cattolica*, a cura di M. Bocci - L. Ornaghi, Vita e Pensiero, Milano 2013: 3-92.

La vis educativa di Hilla Rebay alle origini del Solomon R. Guggenheim Museum di New York, in *Attraverso l'arte. Percorsi filosofici ed esperienze educative*, a cura di C. De Carli Sciumè, Vita e Pensiero, Milano 2013: 39-56.

Lo Spazialismo, in *Arte in Italia 1945-1960*, a cura di L. Caramel, Vita e Pensiero, Milano 2013: 99-110.

Lucio Fontana 1953, il Guerriero: un'inedita scultura ceramica, in *Studi in onore di Maria Grazia Albertini Ottolenghi*, a cura di M. Rossi - A. Rovetta - F. Tedeschi, Vita e Pensiero, Milano 2013: 219-223.

DI RADDO ELENA

«Innegerò sempre a Dioniso». Un fregio inedito di Giulio Aristide Sartorio in una villa di Roncate (Como), in *Studi in onore di Maria Grazia Albertini Ottolenghi*, a cura di M. Rossi - A. Rovetta - F. Tedeschi, Vita e Pensiero, Milano 2013: 201-208.

- Mario de Maria. Pictor di storie misteriose nella pittura simbolista europea*, FrancoAngeli, Milano 2013: 158.
- Realtà, cultura e mistero nelle opere di Mario de Maria*, in *Mario de Maria (Marius Pictor). Il Pittore delle lune (1852-1924)*, a cura di E. Di Raddo, Associazione Bologna per le Arti, Bologna 2013: 11-22.
- Video, fotografia, computer: il dibattito critico sull'uso delle nuove tecnologie in ambito artistico nelle riviste d'arte lombarde degli anni Sessanta e Settanta*, in *La consistenza dell'effimero. Riviste d'arte tra Ottocento e Novecento*, a cura di R. Cioffi - N. Barrella, Luciano Editore, Napoli 2013: 411-416.
- Play the aesthetics. Video game between art and media*, «Comunicazioni Sociali. Rivista di media, spettacolo e studi culturali», 2013; 2: 166-287 (numero monografico a cura di, in collaborazione con M. Salvador).

FOSSATI ANGELO EUGENIO

- Arte dei pastori e relazioni con l'economia negli alpeggi (XV-XX secolo)*, comunicazione, in *Atti del «XIIIe Colloque sur les Alpes dans l'Antiquité Brusson / Vallée d'Aoste» (Brusson / Vallée d'Aoste, 12-14 ottobre 2012)*, Société Valdôtaine de Préhistoire et d'Archéologie, Aosta 2013: 207-224 (in collaborazione con S. Casini - S. Bassi).
- I materiali preistorici e protostorici della collezione archeologica dell'Università Cattolica del Sacro Cuore di Milano*, in *Storia dell'Università Cattolica del Sacro Cuore. Le istituzioni. Volume V: I patrimoni dell'Università Cattolica*, a cura di M. Bocci - L. Ornaghi, Vita e Pensiero, Milano 2013: 547-565 (in collaborazione con F. Roncoroni).
- Immagini di dei, guerrieri e donne. Stele, massi incisi e arte rupestre dell'età del Rame in Valcamonica e Valtellina*, in *L'età del Rame. La pianura padana e le Alpi al tempo di Oetzi*, a cura di R. De Marinis, La Compagnia della Stampa, Roccafranca 2013: 161-196 (in collaborazione con S. Casini).
- Incisioni rupestri e iscrizioni preromane a Carona, Val Brembana (Bergamo)*, comunicazione, in *Atti del «XIIIe Colloque sur les Alpes dans l'Antiquité Brusson / Vallée d'Aoste» (Brusson / Vallée d'Aoste, 12-14 ottobre 2012)*, Société Valdôtaine de Préhistoire et d'Archéologie, Aosta 2013: 377-392 (in collaborazione con S. Casini).
- L'arte rupestre del Piemonte occidentale (Italia): alcune osservazioni*, comunicazione, in *Archéologie du passage. Colloque transfrontalier (Tende - Cuneo, 3-4 agosto 2012)*, Musée d'Anthropologie Préhistorique de Monaco, Monaco 2013: 139-152.
- Le due urne biconiche decorate della necropoli di Desmontà (VR)*, in *La necropoli di Desmontà (Veronella - Albaredo d'Adige - Verona). Scavi 1982-2011*, a cura di L. Salzani, SAP - Società Archeologica Padana, Sandrigo 2013: 175-180.
- Le scene di lavoro nell'arte rupestre della Valcamonica e del Monte Bego*, poster, in *Atti del «XIIIe Colloque sur les Alpes dans l'Antiquité Brusson / Vallée d'Aoste» (Brusson / Vallée d'Aoste, 12-14 ottobre 2012)*, Société Valdôtaine de Préhistoire et d'Archéologie, Aosta 2013: 455-461 (in collaborazione con A. Arcà).

GALIMBERTI ALESSANDRO

- L'Eubea in età imperiale e l'Euboico di Dione di Prusa*, in *Tra mare e continente: l'isola d'Eubea*, a cura di C. Bearzot - F. Landucci, Vita e Pensiero, Milano 2013 (Contributi di storia antica, 11): 271-284.
- Adriano e Giovenale*, «Mediterraneo antico», 2013; 16 (1): 87-99.

GIOSTRA CATERINA

- La necropoli longobarda di S. Albano Stura*, in *Il viaggio della fede. La cristianizzazione del Piemonte meridionale fra IV e VIII secolo. Atti del Convegno (Cherasco - Bra - Alba, 10-12 dicembre 2010)*, a cura di M.S. Lusuardi Siena - E. Gautier - B. Taricco, La Stamperia, Carrù 2013: 161-170 (in collaborazione con E. Micheletto - S. Uggè).

- Nuove identità e nuovi linguaggi espressivi all'orizzonte? Goti e Longobardi in Italia alla luce dell'archeologia*, in *Dal mondo antico all'universo medievale: nuove modulazioni di lingue e di culture*, a cura di R.B. Finazzi - P. Pontani, EDUCatt, Milano 2013: 19-38.
- Voce *Luni*, in *Encyclopedia of Early Christian Art and Archaeology*, Grand Rapids: William B. Eerdmans Publishing Co., New York 2013: 475-479.
- Voce *Milano*, in *Encyclopedia of Early Christian Art and Archaeology*, Grand Rapids: William B. Eerdmans Publishing Co., New York 2013: 521-527.
- Voce *Monza*, in *Encyclopedia of Early Christian Art and Archaeology*, Grand Rapids: William B. Eerdmans Publishing Co., New York 2013: 644-649.
- I Barbari oltre Cividale. Goti e Longobardi in Italia settentrionale alla luce di recenti rinvenimenti e ricerche*, «Forum Iulii», 2012 [2013]; XXXVI: 159-172.
- Un nucleo di sepolture longobarde a Villa Lancia di Testona*, «Quaderni della Soprintendenza archeologica del Piemonte», 2013; XXVIII: 101-130 (in collaborazione con G. Pantò - E. Bedini - F. Barello).

GIOVAGNOLI AGOSTINO

- Il rapporto con la politica 1959-1963*, in *Pasquale Saraceno e l'Unità economica italiana*, a cura di A. Giovagnoli - A.A. Persico, Rubbettino, Soveria Mannelli 2013: 303-323.
- Introduzione*, in *Enrico Bartoletti. In spe fortitudo. Diario Spirituale*, a cura di M. Brunini, Dehoniane, Bologna 2013: 9-15.
- L'amicizia di Matteo Ricci e Xu Guangqi*, in *Un cristiano alla corte dei Ming. Xu Guangqi e il dialogo interculturale tra Cina e Occidente*, a cura di E. Giunipero, Guerini & Associati, Milano 2013: 59-75.
- Ultramontanesimo francese e universalismo italiano*, in *Perché sono europeo*, a cura di S. Negruzzo - D. Preda, Unicopli, Milano 2013: 326-339.

GIUNIPERO ELISA MARIA

- Un cristiano alla corte dei Ming. Xu Guangqi e il dialogo interculturale tra Cina e Occidente*, Guerini & Associati, Milano 2013: 3-303 (a cura di).

GRASSI ELISA MARIA

- Le lucerne*, in *Vivere a Forum Livi. Lo scavo di via Curte*, a cura di C. Guarnieri, Ante Quem, Bologna 2013: 213-226.

LANDUCCI FRANCA

- Gli Spartani e la Macedonia in età classica e protoellenistica*, in *Atti del Seminario «La cultura a Sparta in età classica» (Milano, 5-6 maggio 2010)*, a cura di F. Berlinzani, Tangram Edizioni Scientifiche, Trento 2013 (Aristonothos. Scritti per il Mediterraneo antico, 8): 265-279.
- L'Eubea nella politica macedone*, in *Tra mare e continente: l'isola d'Eubea*, a cura di C. Bearzot - F. Landucci, Vita e Pensiero, Milano 2013 (Contributi di storia antica, 11): 227-256.
- Legge incarnata. Diritto e giustizia al tempo dei re*, in *La giustizia dei Greci tra riflessione filosofica e prassi giudiziaria*, a cura di C. Bearzot - E. Vimercati, Vita e Pensiero, Milano 2013: 99-111.
- Seleucus vs. Antigonus: A Study on the Sources*, in *After Alexander. The Time of the Diadochi (323-281 BC)*, a cura di V. Alonso Troncoso - E.M. Anson, Oxbow Books, Oxford 2013: 30-42.
- Tra mare e continente: l'isola d'Eubea*, Vita e Pensiero, Milano 2013 (Contributi di storia antica, 11): 1-284 (a cura di, in collaborazione con C. Bearzot).
- Un nuovo catalogo di storici ellenistici. Dossier. POxy LXXI 4808: Contenuto e problemi*, «Rivista di filologia e di istruzione classica», 2013; 141: 87-97.

LUCIONI ALFREDO

Voce *Niccolò II, papa*, in *Dizionario Biografico degli Italiani*, Istituto della Enciclopedia Italiana Treccani, Roma 2013: 347-351 (in collaborazione con A. Ambrosioni).

Recensione a C. Ciccopiedi, *Diocesi e riforme nel Medioevo. Orientamenti ecclesiastici e religiosi dei vescovi nel Piemonte dei secoli X e XI, Effatà, Cantalupa (Torino) 2012 (Studia Taurinensia, 39)*, «Bollettino storico-bibliografico Subalpino», 2013; 111 (1): 289-292.

LUSUARDI SIENA MARIA SILVIA

Antonio Frova archeologo e maestro. Atti della Giornata in ricordo di Antonio Frova, Centro Studi Lunensi, Milano 2013: 9-270 (a cura di, in collaborazione con G. Cavalieri Manasse - E. Roffia).

Il viaggio della fede. La cristianizzazione del Piemonte meridionale fra IV e VIII secolo. Atti del Convegno (Cherasco - Bra - Alba, 10-12 dicembre 2010), La Stamperia, Carrù 2013: 242 (a cura di, in collaborazione con B. Taricco - E. Gautier).

Introduzione, in *Il viaggio della fede. La cristianizzazione del Piemonte meridionale fra IV e VIII secolo. Atti del Convegno (Cherasco - Bra - Alba, 10-12 dicembre 2010)*, a cura di M.S. Lusuardi Siena - E. Gautier - B. Taricco, La Stamperia, Carrù 2013: 17-19.

L'arredo liturgico altomedievale nella chiesa di San Martino in castrum de Stenigo (Stenico, Trento), in *Studi in onore di Maria Grazia Albertini Ottolenghi*, a cura di M. Rossi - A. Rovetta - F. Tedeschi, Vita e Pensiero, Milano 2013: 9-21 (in collaborazione con P. Piva Maternini).

La Basilica Portiana e San Vittore al Corpo: un punto di vista archeologico, in *Ambrogio e L'Arianesimo*, a cura di R. Passarella, Bulzoni, Milano 2013 (Studia Ambrosiana): 147-192 (in collaborazione con E. Neri).

Le indagini archeologiche nei cortili dell'Università Cattolica, in *Storia dell'Università Cattolica del Sacro Cuore. Le istituzioni. Volume V: I patrimoni dell'Università Cattolica*, a cura di M. Bocci - L. Ornaghi, Vita e Pensiero, Milano 2013: 491-526 (in collaborazione con M.P. Rossignani - F. Airoldi).

Sguardo sull'edilizia religiosa e civile nella Venetia e Histria in età tardoantica, in *Storia dell'architettura del Veneto. Il Romano*, a cura di P. Basso - G. Cavalieri Manasse, Marsilio Editore, Verona 2013: 166-216 (in collaborazione con C. Baratto).

Luni, un percorso formativo, «Quaderni Centro Studi Lunensi», 2013; 9: 185-204.

Recenti indagini nel complesso episcopale milanese, in *Atti del Convegno «30 anni di trasformazioni nelle conoscenze e metodologie archeologiche a Milano»*, «Archeologia Uomo Territorio», 2011 [2013]; 30: 1-11 (in collaborazione con A. Ruggieri - F. Airoldi - C. Baratto - E.R. Dellù - E. Monti - C. Solcia).

MEDA SARA

Irena Wojnar: l'arte nella formazione della persona, in *Attraverso l'arte. Percorsi filosofici ed esperienze educative*, a cura di C. De Carli Sciumè, Vita e Pensiero, Milano 2013: 57-72.

PERASSI CLAUDIA

La collezione numismatica dell'Università Cattolica di Milano. Formazione, consistenza, valorizzazione, uso didattico, in *Storia dell'Università Cattolica del Sacro Cuore. Le istituzioni. Volume V: I patrimoni dell'Università Cattolica*, a cura di M. Bocci - L. Ornaghi, Vita e Pensiero, Milano 2013: 581-602.

Monete delle zecche di Melita e di Gaulos nella Collezione Nazionale Maltese, «Rivista Italiana di Numismatica», 2013; 114: 15-52.

POLA FRANCESCA

Agostino Bonalumi. All the Shapes of Space 1958-1976, Skira, Milano 2013: 240 (a cura di, in collaborazione con C. Basualdo - S. Setti).

- “Fontana touched the Moon”. *Light and Space in the Environments by Lucio Fontana*, in AA.VV., *The medium of light in the context of the neo-avant-garde of the 1950s and 1960s*, Düsseldorf University Press, Düsseldorf 2013: 11-30.
- Gli anni Sessanta, tra Europa e Stati Uniti. Alcune trasformazioni radicali di un decennio cruciale*, in *Gli anni Sessanta nelle Collezioni Guggenheim. Oltre l'informale verso la Pop Art*, Eventi & Progetti Editore, Biella 2013: 43-67.
- Manzoni im Film. Der immaterielle Körper der idee / Manzoni in Film. The Immaterial Body of the idea*, in AA.VV., *Piero Manzoni. Als Körper Kunst wurden / Piero Manzoni. When Bodies Became Art*, Kerber Verlag, Bielefeld 2013: 157-167.
- Marines - Morterone: même combat. Opere dalla collezione Billarant. Carl Andre, Robert Barry, Stanley Brown, Peter Downsbrough, Donald Judd, Sol Lewitt, Claude Rutault, Fred Sandback, Lawrence Weiner / Marines - Morterone: même combat. Works from the Billarant Collection. Carl Andre, Robert Barry, Stanley Brown, Peter Downsbrough, Donald Judd, Sol Lewitt, Claude Rutault, Fred Sandback, Lawrence Weiner*, Associazione Culturale Amici di Morterone, Milano 2013: 47 (in collaborazione con E. Invernizzi - S. Invernizzi - C. Invernizzi).
- Michelangelo Pistoletto. The Unexpected Image*, Robilant + Voena, Londra 2013: 22.
- Rodolfo Aricò*, in *Post War. Fontana, Dorazio, Castellani, Scheggi, Aricò*, a cura di L.M. Barbero, Peggy Guggenheim Collection, Venezia 2013: 21-25.
- Rodolfo Aricò e gli anni Sessanta. Centralità e originalità di un classico contemporaneo / Rodolfo Aricò and Sixties. Centrality and originality of a contemporary classic*, in *Rodolfo Aricò. Oggetti di pittura e pittura di spazio / Object of painting and painting of space*, Peggy Guggenheim Collection, Venezia 2013: 71-90.
- Una visione internazionale. Piero Manzoni e Albisola*, Electa, Milano 2013: 152.

PROVERBIO PAOLA

- Intervista a Denis Santachiara*, «PAD Journal», 2013; epub, 9 (design).
- Lucia Moholy, fotografa del Moderno*, recensione a A. Madesani - N. Ossanna Cavadini, *Lucia Moholy (1894-1989) tra fotografia e vita*, Silvana Editoriale, Cinisello Balsamo 2012, «AIS/Design. Storia e Ricerche», 2013; 1 (marzo).
- Un laboratorio sperimentale per il design. Danese 1957-1991*, «AIS/Design. Storia e Ricerche», 2013; 1 (marzo).

RAIMONDI MILENA

- Recensione a U. Roberto, *Le Chronographiae di Sesto Giulio Africano. Storiografia, politica e cristianesimo nell'età dei Severi*, *Rubbettino, Soveria Mannelli 2011*, «Aevum», 2013; 87 (1): 302-303.

ROSSI MARCO

- Committenze e iconografie episcopali a Milano dalle antiche cattedrali al Duomo*, in “*Ars auro gemmisque prior*”. *Mélanges en hommage à Jean-Pierre Caillet*, a cura di M. Jurkovich, International Research Center for Late Antiquity and the Middle Ages, Zagabria - Motovun 2013: 309-316.
- Indagini su Peter Monich nel cantiere del Duomo di Milano*, in *Studi in onore di Maria Grazia Albertini Ottolenghi*, a cura di M. Rossi - A. Rovetta - F. Tedeschi, Vita e Pensiero, Milano 2013: 39-43.
- La bellezza dell'Incarnazione nella pittura medievale in Italia fra tradizione orientale e occidentale*, in *Il destino della Bellezza. La Bellezza nella prospettiva delle scienze umanistiche*, a cura di A. Rovetta - M. Desjatova, Edizioni di Pagina, Bari 2013: 63-76.
- La cultura figurativa dall'XI al XIV secolo*, in *Brescia nella storiografia degli ultimi quarant'anni*, a cura di S. Onger, Morcelliana, Brescia 2013: 129-136.
- La pieve di Lenno e altre questioni lariane*, in *Atti del Convegno «Architettura dell'XI secolo*

nell'Italia del Nord. Storiografia e nuove ricerche» (Pavia, 8-10 aprile 2010), a cura di A. Segagni Malacart - L.C. Schiavi, ETS, Pisa 2013: 129-135, 400-407.

Recensione a C. Nordenfalk, *Storia della miniatura. Dalla tarda antichità alla fine dell'età romanica, a cura di F. Crivello, Einaudi, Torino 2012, «Aevum», 2013; 87 (2): 599-601.*

ROSSIGNANI MARIA PIA

Le indagini archeologiche nei cortili dell'Università Cattolica, in Storia dell'Università Cattolica del Sacro Cuore. Le istituzioni. Volume V: I patrimoni dell'Università Cattolica, a cura di M. Bocci - L. Ornaghi, Vita e Pensiero, Milano 2013: 491-526 (in collaborazione con M.S. Lusuardi Siena - F. Airoidi).

ROVETTA ALESSANDRO

Dipinti, simboli accademici e oggetti liturgici: dal laboratorio figurativo degli anni Venti alla formazione della quadreria nel secondo dopoguerra, in Storia dell'Università Cattolica del Sacro Cuore. Le istituzioni. Volume V: I patrimoni dell'Università Cattolica, a cura di M. Bocci - L. Ornaghi, Vita e Pensiero, Milano 2013: 93-154.

Federico Borromeo e il "piccolo mondo" di Ulisse Aldrovandi, in Sotto la superficie visibile. Scritti in onore di Franco Bernabei, a cura di G. Tomasella - M. Nezzo, Canova, Treviso 2013: 411-418.

Il divenire della forma come esperienza della bellezza nell'opera di Michelangelo, in Il destino della Bellezza. La Bellezza nella prospettiva delle scienze umanistiche, a cura di A. Rovetta - M. Desjatova, Edizioni di Pagina, Bari 2013: 77-90.

Problemi di identificazione nel Giudizio Finale di Michelangelo, in Studi in onore di Maria Grazia Albertini Ottolenghi, a cura di M. Rossi - A. Rovetta - F. Tedeschi, Vita e Pensiero, Milano 2013: 149-154.

Milano 1872: l'"Esposizione d'Arte Antica" tra istanze accademiche, collezionistiche e storiografiche, «Annali di Critica d'Arte», 2013; IX: 101-128.

RUGGIERI ANTONELLO

Recenti indagini nel complesso episcopale milanese, in Atti del Convegno «30 anni di trasformazioni nelle conoscenze e metodologie archeologiche a Milano», «Archeologia Uomo Territorio», 2011 [2013]; 30: 1-11 (in collaborazione con M.S. Lusuardi Siena - F. Airoidi - C. Baratto - E.R. Dellù - E. Monti - C. Solcia).

SANNAZARO MARCO

Ambrogio e la riqualificazione cristiana del suburbio di Milano, in Episcopus, civitas, territorium. Atti del XV CIAC (Toledo, 8-12 settembre 2008), Pontificio Istituto di Archeologia Cristiana, Città del Vaticano 2013: 309-322.

Incisioni figurate d'area lombarda, in Incisioni figurate della tarda antichità. Atti del convegno di studi (Roma, 22-23 marzo 2012), a cura di F. Bisconti - M. Braconi, Pontificio Istituto di Archeologia Cristiana, Città del Vaticano 2013: 473-492.

Reperti erratici di età romana e medievale, in Storia dell'Università Cattolica del Sacro Cuore. Le istituzioni. Volume V: I patrimoni dell'Università Cattolica, a cura di M. Bocci - L. Ornaghi, Vita e Pensiero, Milano 2013: 603-616.

Costantino e le origini di un'architettura cristiana, «Studium», 2013; 109 (3): 357-377.

"Scavi di Luni I" e "Scavi di Luni II": la novità di un progetto. Atti della Giornata in ricordo di Antonio Frova, «Quaderni Centro Studi Lunensi», 2013; 9: 205-216.

SILANOS PIETRO MARIA

Dalla contestazione della potestas delegata alla limitazione della plenitudo potestatis. Études de cas

dalle legazioni papali (secc. XI-XIII), in *Atti del «Colloque international. Papes et Papauté: Respect et contestation d'une autorité "bifrons"»* (Université Jean Monnet, Saint-Étienne, 1-2 dicembre 2011), a cura di A. Morini, Publications de l'Université de Saint-Étienne, Saint-Étienne 2013: 13-40.

Voce *Niccolò Chiaromonte*, in *Dizionario Biografico degli Italiani*, Istituto della Enciclopedia Italiana Treccani, Roma 2013.

Voce *Nicola di Tuscolo*, in *Dizionario Biografico degli Italiani*, Istituto della Enciclopedia Italiana Treccani, Roma 2013.

Voce *Orsini Aldobrandino*, in *Dizionario Biografico degli Italiani*, Istituto della Enciclopedia Italiana Treccani, Roma 2013.

Voce *Orsini Francesco di Napoleone*, in *Dizionario Biografico degli Italiani*, Istituto della Enciclopedia Italiana Treccani, Roma 2013.

Voce *Orsini Matteo*, in *Dizionario Biografico degli Italiani*, Istituto della Enciclopedia Italiana Treccani, Roma 2013.

Voce *Ottaviano*, in *Dizionario Biografico degli Italiani*, Istituto della Enciclopedia Italiana Treccani, Roma 2013.

TANTURRI ALBERTO

“L'arcano amore della sapienza”. Il sistema scolastico del Mezzogiorno dal Decennio alle soglie dell'Unità nazionale (1806-1861), Unicopli, Milano 2013: 352.

Metodi di prima alfabetizzazione in uso nelle scuole meridionali del primo Ottocento, in *Ministerium Pauperum. Omaggio a mons. Salvatore Palese*, a cura di M. Spedicato, Edizioni Grifo, Lecce 2013: 163-177.

TARDITI CHIARA

Il santuario di Atena Alea a Tegea (Grecia). Continuità di culto dall'Età Proto-geometrica alla fine del Periodo Romano, in *Il paesaggio e il sacro. L'evoluzione dello spazio di culto in Grecia: interpretazioni e rappresentazioni*, a cura di E. Villari, De Ferrari, Genova 2013: 77-92.

La collezione archeologica dell'Università Cattolica, in *Storia dell'Università Cattolica del Sacro Cuore. Le istituzioni. Volume V: I patrimoni dell'Università Cattolica*, a cura di M. Bocci - L. Ornaghi, Vita e Pensiero, Milano 2013: 527-546.

TEDESCHI FRANCESCO

1963 e dintorni. Nuovi segni, nuove forme, nuove immagini, Skira, Milano 2013: 60.

Arp e gli amici. Una storia di “relazioni”, in *La galassia di Arp*, a cura di R. Chiappini - L. Giusti, Silvana, Milano 2013: 19-28.

Attorno al Futurismo e Romolo Romani, in *Novecento mai visto. Opere dalle collezioni bresciane. Da de Chirico a Cattelan e oltre*, a cura di E. Lucchesi Ragni, Grafo, San Zeno Naviglio 2013: 13-16.

Homo ludens. Quando l'arte incontra il gioco, Skira, Milano 2013: 56.

L'arte moderna in Intesa Sanpaolo. L'ultimo novecento, Electa, Milano 2013: 1-490 (a cura di, in collaborazione con C. Pirovano).

ZECCHINI GIUSEPPE

Adéritos in Polibio, in *Parole in movimento. Linguaggio politico e lessico storiografico nel mondo ellenistico*, a cura di M. Mari - J. Thornton, Fabrizio Serra Editore, Pisa-Roma 2013: 93-98.

I Romani e l'Eubea, in *Tra mare e continente: l'isola d'Eubea*, a cura di C. Bearzot - F. Landucci, Vita e Pensiero, Milano 2013 (Contributi di storia antica, 11): 257-270.

L'Attico di Nepote e gli schieramenti politici nella crisi della repubblica, in *Orizzonti culturali di Cornelio Nepote dal Po a Roma*, a cura di G. Bernardi Perini - A. Cavarzere, Olschki, Firenze 2013: 119-130.

- Marta Sordi e la crisi della repubblica romana*, in *Marta Sordi. Profilo biografico e scientifico*, a cura di C. Bearzot, Tored, Tivoli 2013: 131-139.
- Pollux: l'érudition au service d'Athènes*, in *L'Onomasticon de Pollux: aspects culturels, rhétoriques et lexicographiques*, a cura di C. Mauduit, De Boccard, Paris 2013: 11-24.
- Un nuovo catalogo di storici ellenistici. Intervento*, «Rivista di filologia e di istruzione classica», 2013; 141: 102-103.

DIPARTIMENTO DI STORIA DELL'ECONOMIA, DELLA SOCIETÀ
E DI SCIENZE DEL TERRITORIO «MARIO ROMANI»

BARDELLI DANIELE

- Lo sport come apprendistato civile*, in “*Non lamento, ma azione*”. *I cattolici e lo sviluppo italiano nei 150 anni di storia unitaria*, a cura di M. Bocci, Vita e Pensiero, Milano 2013: 93-123.

BERBENNI ENRICO

- Border Effects on Local Banking Systems. The Swiss-Italian Frontier between the two World Wars (1914-1945)*, in *Atti della «2013 EABH Annual Conference. Foreign Financial Institutions and National Financial Systems. Studies in Banking and Financial History» (Varsavia, 7-8 giugno 2013)*, a cura di M. Aspey - P. Hertner - K. Kaczmar - J. Skiba - D. Stiefel - V. Nuno, The European Association for Banking and Financial History (EABH) e.V., Frankfurt 2013: 403-447.
- Élite ed istituzioni nel Lodigiano tra Otto e Novecento*, in *Ambizioni e reputazioni. Élite nel Lodigiano tra età moderna e contemporanea*, a cura di P. Cafaro, FrancoAngeli, Milano 2013: 143-182.
- L'Istituto bancario San Paolo di Torino e l'apertura al mercato nazionale (1938-1970)*, in *La Compagnia di San Paolo 1563-2013*, a cura di W. Barberis - A. Cantaluppi, Einaudi, Torino 2013: 310-335.

BESANA CLAUDIO

- Les industriels lombards et les institutions politiques des années 1880 à la Première Guerre mondiale*, in *Les organisations patronales et la sphère publique. Europe XIX et XX siècles*, a cura di D. Fraboulet - C. Druelle-Korn - P. Vernus, Presses Universitaires de Rennes, Rennes 2013: 29-41.

BOCCI MARIA

- “*Non lamento, ma azione*”. *I cattolici e lo sviluppo italiano nei 150 anni di storia unitaria*, Vita e Pensiero, Milano 2013: 1-387 (a cura di).
- Storia dell'Università Cattolica del Sacro Cuore. Le istituzioni. Volume V: I patrimoni dell'Università Cattolica*, Vita e Pensiero, Milano 2013: XVIII-640 (a cura di, in collaborazione con L. Ornaghi).
- Storia e attualità nella prima biografia di Margaret Sanger*, «*Studium*», 2013; 109 (2): 281-289.

CARERA ALDO

- L'Archivio della Scuola di formazione sindacale del Centro studi Cisl di Firenze. Inventario (1951-1971)*, Vita e Pensiero, Milano 2013: 1-335 (a cura di).
- Saraceno e il sindacato: i paraventi della tecnocrazia*, in *Pasquale Saraceno e l'Unità economica italiana*, a cura di A. Giovagnoli - A.A. Persico, Rubbettino, Soveria Mannelli 2013: 281-302.

Giulio Pastore: *per la crescita civile degli "uomini del lavoro"*, «Storia economica», 2012 [2013]; XV (1): 211-232.

DE LUCA MARIANNA

Nel rispetto dei reciproci ruoli. Lineamenti di storia della contrattazione collettiva in Italia, Vita e Pensiero, Milano 2013: 320.

FUMI GIANPIERO

I congressi internazionali di assistenza e protezione sociale. Milano nella circolazione internazionale dei saperi (sec. XIX), in *La vita fragile. Infanzia, disagio e assistenza nella Milano del lungo Ottocento*, a cura di C. Cenedella - L. Giuliacci, Vita e Pensiero, Milano 2013: 59-89.

Il "problema dei dirigenti" alle origini dell'Iri, in *Studi in ricordo di Tommaso Fanfani*, a cura di M. Berti - A. Bianchi - G. Conti - M. Merger - V. Pinchera, Pacini, Pisa 2013: 365-380.

L'insegnamento delle materie economico-commerciali negli istituti tecnici, in *L'istruzione secondaria nell'Italia unita, 1861-1901*, a cura di C.G. Lacaita - M. Fugazza, FrancoAngeli, Milano 2013: 174-209.

La Colonia agricola della Pia Casa degli Incurabili di Abbiategrasso, in *Il paese dell'acqua. I Luoghi Pii Elemosinieri di Milano e le loro terre: un itinerario nel paesaggio dal Medioevo ai nostri giorni*, a cura di L. Aiello - M. Bascapè - S. Reboria, Azienda di Servizi alla Persona Golgi-Redaelli, Milano 2013: 390-401.

Le molte vie del finanziamento privato del bene pubblico. Milano tra Ottocento e Novecento, in *Milano capitale del bene comune*, a cura di M. Tognetti Bordogna - V.A. Sironi, FrancoAngeli, Milano 2013: 77-111.

LOCATELLI ANDREA MARIA

I cattolici e gli enti locali: dall'alternativa delle autonomie al governo del territorio, in "Non lamento, ma azione". *I cattolici e lo sviluppo italiano nei 150 anni di storia unitaria*, a cura di M. Bocci, Vita e Pensiero, Milano 2013: 185-210.

Notes on the Genesis and Development of Business Interest Associations in Milan (19th-20th Centuries), in *Historical and International Comparison of Business Interest Associations*, a cura di D. Fraboulet - A.M. Locatelli - P. Tedeschi, Peter Lang, Bruxelles 2013: 75-108 (in collaborazione con P. Tedeschi).

MOLINARI PAOLO

Cultura del territorio e modernizzazione del paese: l'apporto dei geografi dell'Università Cattolica (1921-1960), in "Non lamento, ma azione". *I cattolici e lo sviluppo italiano nei 150 anni di storia unitaria*, a cura di M. Bocci, Vita e Pensiero, Milano 2013: 137-155.

Disuguaglianze sociali e spaziali in Canada, in *A trent'anni dalla Patriation canadese. Riflessioni della dottrina italiana*, a cura di E. Ceccherini, Genova University Press, Genova 2013: 122-136.

PAGETTI FLORA IDA

Geografia e pianificazione territoriale. Contributi dell'Università Cattolica, in "Non lamento, ma azione". *I cattolici e lo sviluppo italiano nei 150 anni di storia unitaria*, a cura di M. Bocci, Vita e Pensiero, Milano 2013: 211-227.

VALVO PAOLO ANTONIO BENEDETTO

Recensione a P. Alfieri, *Oltre il "recinto". L'educazione popolare negli oratori milanesi tra Otto e Novecento*, SEI, Torino 2011, «Rivista di storia della Chiesa in Italia», 2013; 1: 246-249.

“Una turlupinatura stile messicano”. *La Santa Sede e la sospensione del culto pubblico in Messico (luglio 1926)*, «Quaderni di storia», 2013; 39 (78): 195-227.

ZARDIN DANILO

Il processo apostolico per la canonizzazione di santa Francesca Romana (1602-1608), in *La canonizzazione di santa Francesca Romana. Santità, cultura e istituzioni a Roma tra Medioevo ed età moderna*, a cura di A. Bartolomei Romagnoli - G. Picasso, Edizioni del Galluzzo per la Fondazione Ezio Franceschini, Firenze 2013: 53-78.

La carità secondo Carlo Borromeo. Note intorno al “sermone” per l’Accademia delle Notti Vaticane (1565), in *Oltre i confini. Scritti in onore di don Luigi Tavano per i suoi 90 anni*, a cura di L. Ferrari - P. Iancis, Istituto di storia sociale e religiosa, Gorizia 2013: 153-162.

“*Quest gran Milan*”, che “no gh’è citat al par”. *Il quadro storico del Seicento*, in *Seicento lombardo a Brera. Capolavori e riscoperte*, a cura di S. Coppa - P. Strada, Skira, Milano 2013: 23-30.

Silvio Antoniano, umanista ed educatore nel “rinnovamento” cattolico del Cinquecento, «Rivista di Storia e Letteratura Religiosa», 2013; 49 (1): 251-265.

DIPARTIMENTO DI STORIA MODERNA E CONTEMPORANEA

ALZATI CESARE ANGELO MARIA

Il fuoco nella ritualità culturale della Chiesa latina alto medioevale, in *Atti del Convegno «Il fuoco nell’Alto Medioevo» (Spoleto, 12-17 aprile 2012)*, Fondazione Centro Italiano di Studi sull’Alto Medioevo, Spoleto 2013: 47-64.

ARCHETTI GABRIELE

Come granello di senape. Da Norcia a Milano sulle orme di san Benedetto, in *La parrocchia San Benedetto abate in Milano*, Gruppo Studi Orionini - Edizioni Arti, Brescia 2013: 99-138.

Fare bene il bene: San Giovanni Battista Piamarta (1841-1913), Queriniana, Brescia 2013: 94.

“*Obsculta praecepta magistris*”. *Monaci e monasteri medievali in terra bresciana*, in *I chiostri di Brescia. L’anima segreta di una città colta e devota*, a cura di F. De Leonardis, Grafo, Brescia 2013: 117-126.

Voce *Oberto Baldrico*, in *Dizionario Biografico degli Italiani*, Istituto della Enciclopedia Italiana Treccani, Roma 2013: 48-51.

BARBERO GILIOLA

TEI <msDesc> and the Italian Tradition of Manuscript Cataloguing, Abstract of «TEI Conference» (Roma, 2-5 ottobre 2013), DIGILAB, Roma 2013: 126-129 (in collaborazione con F. Trasselli - G.P. Bagnato).

Manoscritti e standard, «DigItalia», 2013; 8: 43-65.

CAFARO PIETRO

Grande viabilità stradale nel Nord Italia: dalla marginalità al consolidamento (fine XIX-inizio XX secolo), in *Vie e mezzi di comunicazione in Italia e Spagna in età contemporanea*, a cura di C. Barciela López - A. Di Vittorio - G. Fenicia - N. Ostuni, Rubbettino, Soveria Mannelli 2013: 95-122.

La ragione e l’anima. Uomini, idee, realizzazioni e strutture del credito cooperativo toscano, Il Mulino, Bologna 2013: 373.

Mario Marsili Libelli e le casse rurali toscane: riflessioni e realizzazioni (1935-1955), in *Studi in*

ricordo di Tommaso Fanfani, a cura di M. Berti - A. Bianchi - G. Conti - D. Manetti - M. Merger - V. Pinchera, Pacini, Pisa 2013: 95-121.

Una "economia nuova": scambio asimmetrico e radice comunitaria nella cooperazione a ispirazione cristiana, in "Non lamento, ma azione". *I cattolici e lo sviluppo italiano nei 150 anni di storia unitaria*, a cura di M. Bocci, Vita e Pensiero, Milano 2013: 159-183.

Le centre et la Périphérie. Le passage stratégique du Simplon, «Annali di storia moderna e contemporanea», 2013; 1 nuova serie (1): 127-134.

CERIOTTI LUCA

Libri dell'Inquisizione di Piacenza nel 1711, in *L'inquisizione e l'eresia in Italia: medioevo ed età moderna. Omaggio ad Andrea Del Col*, a cura di G. Ancona - D. Visintin, Circolo Culturale Menocchione, Montereale Valcellina 2013: 147-180.

Contributo alla cronotassi degli abati cassinesi di S. Colombano di Bobbio (1453-1802), «Benedictina», 2013; 60: 347-378.

Recensione a A.G. Ghezzi, *La visita apostolica di Gerolamo Ragazzoni a Milano (1575-1576)*, Bulzoni Editore, Roma 2010, «Società e storia», 2013; 36: 573-574.

Repubblica e virtù, Utica e Lesbo: Vincenzo Sgualdi nel pensiero politico del secolo barocco, «Annali di storia moderna e contemporanea», 2013; 1 nuova serie (1): 49-72.

COLOMBO EMANUELE CAMILLO

Benefici e costruzioni di élite a Lodi (XVIII-XIX secolo), in *Ambizioni e reputazioni. Élite nel Lodigiano tra età moderna e contemporanea*, a cura di P. Cafaro, FrancoAngeli, Milano 2013: 47-139.

La Compagnia di San Paolo e le dinamiche del credito fra età moderna e prima metà dell'Ottocento, in *La Compagnia di San Paolo, 1563-1852*, a cura di W. Barberis - A. Cantaluppi, Einaudi, Torino 2013: 577-612.

A proposito di quattro libri sulla storia della famiglia, recensione a G. Delille, *Famiglia e potere locale: una prospettiva mediterranea*, Edipuglia, Bari 2011, «Quaderni storici», 2013; agosto: 617-622.

CREMONINI CINZIA

Voce *Charles Henry de Lorraine, prince de Vaudémont*, in *Diccionario Biográfico Español*, Real Academia de la Historia, Madrid 2013: 203-204.

Voce *Ottieri Francesco Maria*, in *Dizionario Biografico degli Italiani*, Istituto della Enciclopedia Italiana Treccani, Roma 2013: 90-91.

Il Capitolo della Ca' Granda (1560-1650), «Annuario dell'Archivio di Stato di Milano», 2013; 2: 65-124.

Per la salute del corpo e la salvezza dell'anima: le famiglie milanesi e il Capitolo della Ca' Granda nella prima metà del Seicento, «Cheiron», 2013; XXX (59): 23-36.

Riequilibrare il sistema: mutazioni e permanenze in Italia tra 1706 e 1720. Alcune considerazioni, «Cuadernos de Historia Moderna. Anejos», 2013; XII: 177-188.

GHIRINGHELLI ROBERTINO

Prefazione, in *Chi ha governato in Lombardia? (1970-2005)*, a cura di G. Nigro, L'Ornitorinco Edizioni, Milano 2013: 7-9.

MONTANARI DANIELE

Il credito nel borgo. Banchi ebraici e Monti di pietà a Ostiano, «Annali di storia moderna e contemporanea», 2013; 1 nuova serie (1): 11-47.

La nascita del sistema ospedaliero lombardo, «Cheiron», 2013; XXX (59): 9-21.

Religione, povertà, politica ed economia nella storiografia bresciana sull'età moderna, «Annali di Storia Bresciana», 2013; 1: 345-380 (in collaborazione con M. Pegrari).

PEDERZANI IVANA

I Dandolo. Dall'Italia dei lumi al Risorgimento, FrancoAngeli, Milano 2013: 383.

RIVA ELENA

Voce Gabrio Maria Nava, in *Dizionario Biografico degli Italiani*, Istituto della Enciclopedia Italiana Treccani, Roma 2013: 1-6.

Digital Humanities e Digital History: una nuova cittadinanza dei saperi, «Annali di storia moderna e contemporanea», 2013; 1 nuova serie (1): 355-374.

SVERZELLATI PAOLA

Appunti sulle collane editoriali di Vita e Pensiero. Da un primo sondaggio nell'Archivio generale per la storia dell'Università Cattolica, in *Storia dell'Università Cattolica del Sacro Cuore. Le istituzioni. Volume V: I patrimoni dell'Università Cattolica*, a cura di M. Bocci - L. Ornaghi, Vita e Pensiero, Milano 2013: 429-489.

VENTRONE PAOLA

Modelli ideologici e culturali nel teatro milanese di età viscontea e sforzesca, in *Prima di Carlo Borromeo. Lettere e arti a Milano nel primo Cinquecento*, a cura di E. Bellini - A. Rovetta, Bulzoni, Roma 2013: 247-282.

Simbologia e funzione delle feste identitarie in alcune città italiane fra XIII e XV secolo, «Teatro e Storia», 2013; XXVII (34): 285-310.

XERES SAVERIO

A proposito di Costantino. Alcune questioni di età contemporanea, «Annali di storia moderna e contemporanea», 2013; 1 nuova serie (1): 375-388.

Gli anni di Costantino - I. Dall'avvento al potere all'"Editto di Milano" (306-313), «La Rivista del Clero Italiano», 2013; 94 (6): 442-453.

Gli anni di Costantino - II. Dalla riunificazione dell'Impero all'Impero cristiano, «La Rivista del Clero Italiano», 2013; 94 (7-8): 531-543.

La storiografia sul Vaticano II. Prospettive di lettura e questioni di metodo, «Teologia», 2013; 38 (1): 59-84.

DIPARTIMENTO DI STUDI MEDIOEVALI, UMANISTICI E RINASCIMENTALI

ANDENNA GIANCARLO

Autorità in discussione. Movimenti pauperistici soppressi nel XIII secolo, in *Autorität und Akzeptanz. Das Reich im Europa des 13. Jahrhunderts*, a cura di H. Seibert - W. Bomm - V. Türck, Thorbecke Jan Verlag, Ostfildern 2013: 327-342.

Il Medioevo, in *Brescia nella storiografia degli ultimi quarant'anni*, a cura di S. Onger, Morcelliana, Brescia 2013: 327-344.

L'iniziativa di un re longobardo e le attenzioni di papi e imperatori. Note introduttive, in *Atti del Convegno «Il santuario di Agostino e Boezio dal Mille al XVIII secolo. Una storia per immagini*.

- Secondo Convegno storico artistico, San Pietro in Ciel d'Oro a Pavia. Mausoleo Santuario di Agostino e Boezio. Materiali antichi e problemi attuali» (Pavia, 27 febbraio 2010), a cura di M.T. Mazzilli, Comitato Pavia Città di Sant'Agostino, Pavia 2013: 44-55.*
- Missionari: conoscenze empiriche di territori e di uomini culturalmente diversi. Confronti e contrapposizioni, in Religiosità e civiltà. Conoscenze, confronti, influssi reciproci tra le religioni (secoli X-XIV), a cura di G. Andenna, Vita e Pensiero, Milano 2013: 45-66.*
- Religiosità e civiltà. Conoscenze, confronti, influssi reciproci tra le religioni (secoli X-XIV), Vita e Pensiero, Milano 2013: 1-362 (a cura di).*
- Voce *Notingo*, in *Dizionario Biografico degli Italiani*, Istituto della Enciclopedia Italiana Treccani, Roma 2013: 778-781.
- Voce *Numai Cristoforo*, in *Dizionario Biografico degli Italiani*, Istituto della Enciclopedia Italiana Treccani, Roma 2013: 848.
- Voce *Odelperto, arcivescovo di Milano*, in *Dizionario Biografico degli Italiani*, Istituto della Enciclopedia Italiana Treccani, Roma 2013: 137-139.
- Voce *Oldrado da Tresseno, podestà di Milano*, in *Dizionario Biografico degli Italiani*, Istituto della Enciclopedia Italiana Treccani, Roma 2013: 194-196.
- Gli Olivetani a Novara al termine dell'“antico regime” (1782-1805)*, «Benedictina», 2013; 60 (1): 247-252.
- Recensione a *F. Bougard - M. Sot (a cura di), Liber, Gesta, histoire. Écrire l'histoire des évêques et des papes, de l'Antiquité au XXIe siècle. Actes du colloque organisé au Centre des études médiévales d'Auxerre les 25, 26 et 27 juin 2007, Brepols, Turnhout 2009*, «Revue Mabillon», 2013; 85: 312-316.
- Recensione a *M. Caldera - V. Moratti, L'abbazia di San Nazzaro Sesia. Guida ai percorsi architettonici e figurativi, Interlinea, Novara 2013*, «Novarien», 2013; 42: 306-310.
- Tagliacozzo 1452. “Martinus de Biasca Lomardus fecit”*, «Verbanus», 2013; 33: 11-17.

BELLINI ERALDO

- Due lettere sulla peste del 1630. Mascardi Achillini Manzoni*, «Aevum», 2013; 87 (3): 875-917.

CARIBONI GUIDO

- «*Archiabatem numquam invenimus annotatum*». *Una svolta del monachesimo sotto i pontificati di Urbano II e Pasquale II*, «Buletino dell'Istituto Storico Italiano per il Medio Evo», 2013; 115: 171-207.

COLOMBO MICHELE

- La grammatica tra prima e terza Crusca*, in *Il Vocabolario degli Accademici della Crusca (1612) e la storia della lessicografia italiana*, a cura di L. Tomasin, Cesati, Firenze 2013: 117-124.
- Пассивное владение общегосударственным языком в сельской местности на Севере Италии по свидетельствам XX в.*, «Вестник Православного Свято-Тихоновского гуманитарного университета», 2013; 3 - Filologia (gennaio): 21-29.
- Recensione a *A. Calogiuri, I “libretti popolari” a stampa. Storia, diffusione e caratteristiche di un “genere”*, *Congedo, Galatina 2012*, «Studi Linguistici Italiani», 2013; XXXIX: 145-148.
- Benedetto XVI, “professore” con mitezza*, 2013, consultabile all'indirizzo: www.treccani.it.

D'ACUNTO NICOLANGELO

- Die weltlichen Kooperationspartner und Stützen der Ottonen im regnum Italicum*, in *Italien - Mitteleuropa - Polen. Geschichte und Kultur im europäischen Kontext vom 10. bis zum 18. Jahrhundert*, a cura di W. Huschner - E. Bünz - C. Lübke, Leipziger Universitarverlag, Leipzig 2013: 139-150.
- Osservazioni conclusive*, in *Religiosità e civiltà. Conoscenze, confronti, influssi reciproci tra le religioni (secoli X-XIV)*, a cura di G. Andenna, Vita e Pensiero, Milano 2013: 335-338.

- Regnum e sacerdotium nella riflessione di Pier Damiani*, in *Religione e politica da Dante alle prospettive teoriche contemporanee*, a cura di B. Centi - A. Siclari, Edizioni di Storia e Letteratura, Roma 2013: 13-26.
- Tra papato e impero: l'abbazia di Sansepolcro nei secoli XI-XII*, in *Una Gerusalemme sul Tevere. L'abbazia e il «Burgus Sancti Sepulcri» (secoli X-XV)*, a cura di M. Bassetti - A. Czortek - E. Menestò, Centro Italiano di Studi sull'Alto Medioevo, Spoleto 2013: 87-118.

FERRARI MIRELLA

- Aevum. Rassegna di Scienze storiche, linguistiche e filologiche*, vol. 87, fasc. 1, 2, 3, Vita e Pensiero, Milano 2013: 1-1039 (a cura di).
- Fonte Avellana, Polirone e la Collectio Avellana*, in *Studi in onore di Maria Grazia Albertini Ottolenghi*, a cura di M. Rossi - A. Rovetta - F. Tedeschi, Vita e Pensiero, Milano 2013: 23-29.
- I fondi manoscritti della biblioteca*, in *Storia dell'Università Cattolica del Sacro Cuore. Le istituzioni. Volume V: I patrimoni dell'Università Cattolica*, a cura di M. Bocci - L. Ornaghi, Vita e Pensiero, Milano 2013: 295-378.
- I periodici di Vita e Pensiero*, in *Storia dell'Università Cattolica del Sacro Cuore. Le istituzioni. Volume V: I patrimoni dell'Università Cattolica*, a cura di M. Bocci - L. Ornaghi, Vita e Pensiero, Milano 2013: 379-427.
- Per la datazione del Liber magistri di Piacenza (Biblioteca Capitolare della Cattedrale, cod. 65)*, in *Quod ore cantas corde credas: studi in onore di Giacomo Baroffio Dahnk*, a cura di L. Scappaticci, Libreria Editrice Vaticana, Città del Vaticano 2013: 189-202.
- Nel centenario della nascita di Giuseppe Billanovich. Bibliografia di Giuseppe Billanovich, Cittadella (Padova), 6 agosto 1913 - Padova, 2 febbraio 2000*, «Aevum», 2013; 87 (3): 963-1003.
- Recensione a P.F. Alberto - D. Paniagua (eds.), *Ways of approaching knowledge in late Antiquity and the early Middle Ages: schools and scholarship*, Traugott Bautz, Nordhausen 2012, «Aevum», 2013; 87 (2): 639-640.
- Recensione a R. Sosnowski - J. Miszalska - M. Bartkowiak-Lerch, *Manoscritti italiani della collezione berlinese conservati nella Biblioteca Jagellonica di Cracovia (sec. XIII-XVI)*, Jagiellonian University of Krakow, Cracoviae 2012, «Aevum», 2013; 87 (3): 1015-1016.

FILIPPINI ELISABETTA

- Questua e Carità. I canonici di Sant'Antonio di Vienne nella Lombardia medievale*, Interlinea, Novara 2013: 273.

FRASSO GIUSEPPE

- Pietro Mazzucchelli studioso di Dante. Sondaggi e proposte*, Edizioni di Storia e Letteratura, Roma 2013: 347 (in collaborazione con M. Rodella).
- Dai carteggi dell'Ambrosiana. Lettere di Tammaro De Marinis a mons. Giovanni Galbiati (con qualche curiosità su "La legatura artistica in Italia")*, «La Bibliofilia», 2013; 115 (1): 95-104.

GAVINELLI SIMONA

- 774 d.C. - 1337 d.C. Brescia dai Franchi ai Visconti*, in *Brescia contesa. La storia della città e del territorio attraverso secoli di dominazioni, assedi, battaglie e lotte fratricide*, a cura di A. Brumana - E. Ferraglio - F. Giunta, Edizioni Misinta, Brescia 2013: 133.
- Albertano da Brescia, in Autografi dei letterati italiani. Le Origini e il Trecento*, a cura di G. Brunetti - M. Fiorilla - M. Petoletti, Salerno Editrice, Roma 2013: 13-24.
- La Vita sancti Gaudentii nei codici carolingi*, traduzione di G. Benedetto, Fabbrica Lapidea della Basilica di San Gaudenzio, Novara 2013 (Analecta Gaudentiana, 1): 79.
- Per una premessa all'edizione anastatica delle antiche carte gaudenziane*, in C. Salsotto, *Le più*

antiche carte dell'Archivio di San Gaudenzio (secoli IX-XI), Fabbrica Lapidea della Basilica di San Gaudenzio, Novara 2013: 5-21.

Percorsi evolutivi della storiografia bresciana. IX-XVI secoli, in *Brescia contesa. La storia della città e del territorio attraverso secoli di dominazioni, assedi, battaglie e lotte fratricide*, a cura di A. Brumana - E. Ferraglio - F. Giunta, Edizioni Misinta, Brescia 2013: 127-132.

MONTI CARLA MARIA

Boccaccio, autore e copista, Mandragora, Firenze 2013: 446 (a cura di, in collaborazione con M. Petoletti - T. De Robertis - G. Tanturli - S. Zamponi).

Boccaccio e Petrarca, in *Boccaccio, autore e copista*, a cura di T. De Robertis - C.M. Monti - M. Petoletti - G. Tanturli - S. Zamponi, Mandragora, Firenze 2013: 33-40.

Boccaccio lettore del "Compendium sive Chronologia magna" di Paolino da Venezia, in *Boccaccio, autore e copista*, a cura di T. De Robertis - C.M. Monti - M. Petoletti - G. Tanturli - S. Zamponi, Mandragora, Firenze 2013: 374-376.

De montibus, in *Boccaccio, autore e copista*, a cura di T. De Robertis - C.M. Monti - M. Petoletti - G. Tanturli - S. Zamponi, Mandragora, Firenze 2013: 180-185.

Le Tragedie di Seneca trasmesse nell'Ambrosiano C 96 inf., in *Miscellanea graecolatina I*, a cura di F. Gallo, Biblioteca Ambrosiana-Bulzoni Editore, Milano-Roma 2013: 211-224.

PETOLETTI MARCO

Alberico da Rosciate, in *Autografi dei letterati italiani. Le Origini e il Trecento*, a cura di M. Petoletti - G. Brunetti - M. Fiorilla, Salerno Editrice, Roma 2013: 3-11.

Autografi dei letterati italiani. Le Origini e il Trecento, Salerno Editrice, Roma 2013: 382 (a cura di, in collaborazione con G. Brunetti - M. Fiorilla).

Boccaccio, autore e copista, Mandragora, Firenze 2013: 446 (a cura di, in collaborazione con T. De Robertis - C.M. Monti - G. Tanturli - S. Zamponi).

Boccaccio e i classici latini, in *Boccaccio, autore e copista*, a cura di M. Petoletti - T. De Robertis - C.M. Monti - G. Tanturli - S. Zamponi, Mandragora, Firenze 2013: 41-49.

Canto XXV. "Taccia Lucano. Taccia [...] Ovidio", in *Lectura Dantis Romana. Cento canti per cento anni. I. Inferno. 2. Canti XVIII-XXXIV*, a cura di E. Malato - A. Mazzucchi, Salerno Editrice, Roma 2013: 802-822.

"Custos thesaurorum Sancti Ambrosii". Le lettere del preposito Martino Corbo e dei suoi corrispondenti (secolo XII), in *La corrispondenza epistolare in Italia, 2: Forme, stili e funzioni della scrittura epistolare nelle cancellerie italiane (secoli V-XV). Les correspondances en Italie, 2: Formes, styles et fonctions de l'écriture épistolaire dans les chancelleries italiennes (V^e-XV^e siècle)*, a cura di S. Giovanni - P. Cammarosano, Centro Europeo Ricerche Medievali - École française, Trieste 2013: 201-220.

Francesco Pipino, in *Autografi dei letterati italiani. Le Origini e il Trecento*, a cura di M. Petoletti - G. Brunetti - M. Fiorilla, Salerno Editrice, Roma 2013: 259-263.

Giovanni Cavallini, in *Autografi dei letterati italiani. Le Origini e il Trecento*, a cura di M. Petoletti - G. Brunetti - M. Fiorilla, Salerno Editrice, Roma 2013: 113-124.

Gli Zibaldoni, in *Boccaccio, autore e copista*, a cura di M. Petoletti - C.M. Monti - T. De Robertis - G. Tanturli - S. Zamponi, Mandragora, Firenze 2013: 291-326 (in collaborazione con S. Zamponi).

Iacomo della Lana, in *Autografi dei letterati italiani. Le Origini e il Trecento*, a cura di M. Petoletti - G. Brunetti - M. Fiorilla, Salerno Editrice, Roma 2013: 191-194.

Il Marziale autografo di Giovanni Boccaccio, in *Boccaccio, autore e copista*, a cura di M. Petoletti - C.M. Monti - T. De Robertis - G. Tanturli - S. Zamponi, Mandragora, Firenze 2013: 336-337.

Il Marziale autografo di Giovanni Boccaccio, in *Lezioni bellinzesi, 6*, a cura di F. Beltraminelli, Liceo Cantonale di Bellinzona - Edizioni Casagrande, Bellinzona 2013: 52-59.

Il patrimonio epigrafico ai tempi di Ariberto di Intimiano, in *La Reliquia del Sangue di Cristo:*

- Mantova, l'Italia e l'Europa al tempo di Leone IX*, a cura di A. Calzona - G.M. Cantarella, Scripta, Verona 2013: 529-542.
- L'Ethica Nichomachea di Aristotile con il commento di san Tommaso autografo di Boccaccio*, in *Boccaccio, autore e copista*, a cura di M. Petoletti - C.M. Monti - T. De Robertis - G. Tanturli - S. Zamponi, Mandragora, Firenze 2013: 348-350.
- L'Ylias di Giuseppe Iscano copiata da Boccaccio*, in *Boccaccio, autore e copista*, a cura di M. Petoletti - C.M. Monti - T. De Robertis - G. Tanturli - S. Zamponi, Mandragora, Firenze 2013: 346-348.
- La memoria dell'antico nella Milano trecentesca*, in *Arte di corte in Italia del Nord. Programmi, modelli, artisti (1330-1402 ca.)*, a cura di S. Romano - D. Zaru, Viella, Roma 2013: 195-210.
- Le epistole*, in *Boccaccio, autore e copista*, a cura di M. Petoletti - C.M. Monti - T. De Robertis - G. Tanturli - S. Zamponi, Mandragora, Firenze 2013: 233-241.
- Le iscrizioni bresciane ai tempi di Pietro Avogadro fra tradizione e innovazione*, in "El patron di tanta alta ventura": *Pietro Avogadro tra Pandolfo Malatesta e la dedizione di Brescia a Venezia*, a cura di S. Signaroli - E. Valseriati, Edizioni Torre d'Ercole, Travagliato 2013: 165-186.
- Lovato Lovati*, in *Autografi dei letterati italiani. Le Origini e il Trecento*, a cura di M. Petoletti - G. Brunetti - M. Fiorilla, Salerno Editrice, Roma 2013: 225-231.
- Niccolò Lanfreducci*, in *Autografi dei letterati italiani. Le Origini e il Trecento*, a cura di M. Petoletti - G. Brunetti - M. Fiorilla, Salerno Editrice, Roma 2013: 215-224.
- Nota sulla scrittura (di Giovanni Conversini)*, in *Autografi dei letterati italiani. Le Origini e il Trecento*, a cura di M. Petoletti - G. Brunetti - M. Fiorilla, Salerno Editrice, Roma 2013: 130-131.
- Tra i libri di Francesco Petrarca: il Virgilio Ambrosiano e le sue postille*, in *Lezioni bellinzonesi*, 6, a cura di F. Beltraminelli, Liceo Cantonale di Bellinzona - Edizioni Casagrande, Bellinzona 2013: 60-69.
- Boccaccio e Plinio: gli estratti dello Zibaldone Magliabechiano*, «Studi sul Boccaccio», 2013; 41: 257-293.
- L'epitaffio di santa Marcellina*, «Aevum», 2013; 87 (1): 169-193.
- Libri e letteratura ad Avignone al tempi di Niccolò da Prato*, «Memorie domenicane», 2013; 44: 119-141.
- Recensione a C. Santini - F. Stok (a cura di), *Esegesi dimenticate di autori classici*, ETS, Pisa 2008 (Testi e studi di cultura classica 41), «Athenaeum», 2013; 101: 384-385.
- Recensione a L. Gargan, *Libri e maestri tra Medioevo e Umanesimo*, Centro Interdipartimentale di Studi Umanistici, Messina 2011 (Biblioteca Umanistica, 17), «Aevum», 2013; 87 (2): 623-628.
- Recensione a L. Gargan, *Libri e maestri tra Medioevo e Umanesimo*, Centro Interdipartimentale di Studi Umanistici, Messina 2011 (Biblioteca Umanistica, 17), «L'Almanacco Bibliografico», 2013; giugno: 8-9.

DIPARTIMENTI DELLA SEDE DI BRESCIA

DIPARTIMENTO DI MATEMATICA E FISICA «NICCOLÒ TARTAGLIA»

BORGONOVİ FAUSTO

- Enhancement of the magnetic anisotropy barrier in critical long range spin systems*, «J. Phys.: Condens. Matter», 2013; 25 (10): 100606-100612 (in collaborazione con G. Celardo).
Interplay of superradiance and disorder in the Anderson Model, «Fortschritte der Physik», 2013; 61: 250-260 (in collaborazione con G. Celardo - A. Biella - L. Kaplan).

CAVALIERE EMANUELE

- Fractal TiO₂ Nanostructures by Nonthermal Laser Ablation at Ambient Pressure*, «Journal of Physical Chemistry C», 2013; 117 (44): 23305-23312 (in collaborazione con G. Ferrini - P. Pingue - L. Gavioli).

CELARDO GIUSEPPE

- Enhancement of the magnetic anisotropy barrier in critical long range spin systems*, «J. Phys.: Condens. Matter», 2013; 25 (10): 100606-100612 (in collaborazione con F. Borgonovi).

DRERA GIOVANNI

- Band offsets and density of Ti³⁺ states probed by X-ray photoemission on LaAlO₃/SrTiO₃ heterointerfaces and their LaAlO₃ and SrTiO₃ bulk precursors*, «Physical Review B, Condensed Matter and Materials Physics», 2013; 87 (7): 075435 (in collaborazione con G. Salvinelli - A. Brinkman - M. Huijben - G. Koster - H. Hilgenkamp - G. Rijnders - D. Visentin - L.E. Sangaletti).
Enhancing the sensitivity of chemiresistor gas sensors based on pristine carbon nanotubes to detect low-ppb ammonia concentrations in the environment, «Analyst», 2013; 138 (24): 7392-7399 (in collaborazione con F. Rigoni - S. Tognolini - P. Borghetti - S. Pagliara - A. Goldoni - L.E. Sangaletti).

FERRINI GABRIELE

- Competition between the Pseudogap and Superconducting States of Y-Bi₂2₁2 Single Crystals Revealed by Ultrafast Broadband Optical Reflectivity*, «Physical Review Letters», 2013; 100 (in collaborazione con G. Coslovich - C. Giannetti - F. Cilento - S. Dal Conte - T. Abebaw - D. Bossini - H. Eisaki - M. Greven - A. Damascelli - F. Parmigiani).
Complex force dynamics in atomic force microscopy resolved by wavelet transforms, «Nanotechnology», 2013; 24 (50) (in collaborazione con V. Pukhova - F. Banfi).
In search for the pairing glue in cuprates by non-equilibrium optical spectroscopy, «Journal of Physics: Conference Series», 2013; 449 (in collaborazione con F. Cilento - S. Dal Conte - G. Coslovich - F. Banfi - H. Eisaki - M. Greven - A. Damascelli - D. Van Der Marel - F. Parmigiani - C. Giannetti).

Insight on the interaction between image potential state and π bands in graphite, «Physical Review B, Condensed Matter», 2013; 87 (gennaio): 045427-045432 (in collaborazione con S. Pagliara - M. Montagnese - S. Dal Conte - G. Galimberti - F. Parmigiani).

Probing the electronic structure of multi-walled carbon nanotubes by transient optical transmittivity, «Carbon», 2013; 57 (giugno): 50-58 (in collaborazione con G. Galimberti - S. Ponzoni - A. Cartella - M. Cole - S. Hofmann - C. Cepek - S. Pagliara).

GEROSA GIACOMO ALESSANDRO

Responses to ozone on Populus "Oxford" clone in an open top chamber experiment assessed before sunrise and in full sunlight, «Photosynthetica», 2013; 51: 267-280 (in collaborazione con R. Desotgiu - M. Pollastrini - C. Cascio - R. Marzuoli - F. Bussotti).

GIUSTERI GIULIO GIUSEPPE

The multiple nature of concentrated interactions in second-gradient dissipative liquids, «Zeitschrift für Angewandte Mathematik und Physik (ZAMP)», 2013; 64 (2): 371-380.

LUSSARDI LUCA

A remark on the anisotropic outer Minkowski content, «Advances in Calculus of Variations», 2013; epub, maggio: 1-26 (in collaborazione con A. Chambolle - S. Lisini).

Determination of the equivalent anisotropy properties of polycrystalline magnetic materials: theoretical aspects and numerical analysis, «Mathematical Models and Methods in Applied Sciences», 2013; 23 (7): 1217-1233 (in collaborazione con O. Bottauscio - V. Chiadò Piat - M. Eleuteri - A. Manzin).

Gamma-limits of convolution functionals, «ESAIM: Control, Optimisation and Calculus of Variations», 2013; 19 (aprile): 486-515 (in collaborazione con A. Magni).

Surface energy arising from the behavior of lipid molecules in the water via Γ -convergence, «Atti della Accademia Peloritana dei Pericolanti, Classe di Scienze Fisiche, Matematiche e Naturali», 2013; 91 (suppl. 1): 1-10 (in collaborazione con A. Marzocchi).

Thermal control of the Souza-Auricchio model for shape memory alloys, «Discrete and Continuous Dynamical Systems - Series S», 2013; 6 (aprile): 369-386 (in collaborazione con M. Eleuteri - U. Stefanelli).

MARZUOLI RICCARDO

Responses to ozone on Populus "Oxford" clone in an open top chamber experiment assessed before sunrise and in full sunlight, «Photosynthetica», 2013; 51: 267-280 (in collaborazione con R. Desotgiu - M. Pollastrini - C. Cascio - G.A. Gerosa - F. Bussotti).

MUSESTI ALESSANDRO

Quasi-static evolutions in linear perfect plasticity as a variational limit of finite plasticity: a one-dimensional case, «Mathematical Models and Methods in Applied Sciences», 2013; 23 (7): 1275-1308 (in collaborazione con A. Giacomini).

NARDELLI GIUSEPPE

Symmetries and propagator in multifractional scalar field theory, «Physical Review D, Particles and fields», 2013; epub, 8 (in collaborazione con G. Calcagni).

PAGLIARA STEFANIA

Enhancing the sensitivity of chemiresistor gas sensors based on pristine carbon nanotubes to detect

low-ppb ammonia concentrations in the environment, «Analyst», 2013; 138 (24): 7392-7399 (in collaborazione con F. Rigoni - S. Tognolini - P. Borghetti - G. Drera - A. Goldoni - L.E. Sangaletti).

PAOLINI MAURIZIO

The nonlinear multidomain model: a new formal asymptotic analysis, in *Geometric Partial Differential Equations proceedings*, a cura di A. Chambolle - M. Novaga - E. Valdinoci, Scuola Normale Superiore di Pisa, Pisa 2013: 33-74 (in collaborazione con G. Bellettini - S. Amato).

Nonconvex mean curvature flow as a formal singular limit of the nonlinear bidomain model, «Advances in Differential Equations», 2013; 18 (settembre): 895-934 (in collaborazione con G. Bellettini - F. Pasquarelli).

PAREGLIO STEFANO

Evoluzione della dimensione aziendale: un'analisi esplorativa mediante la Configurational Frequency Analysis, in *Atti del «Convegno SIDEA. Sistemi agroalimentari ed economie nel bacino del Mediterraneo: istituzioni e politiche» (Reggio di Calabria, 27-29 settembre 2012)*, a cura di G. Gulisano, SIDEA, Firenze 2013: 162-168 (in collaborazione con S. Corsi - A. Tosini).

La VAS nella Regione Lombardia, in *Valutare i piani. Efficacia e metodi della valutazione ambientale strategica*, a cura di M.L. Besio - G. Brunetta - M. Magoni, Bruno Mondadori, Milano 2013: 23-31 (in collaborazione con R. Radaelli).

PIANTA SILVIA

On k-symmetries of hyperbolic spaces, «Differential Geometry and its Applications», 2013; 31 (5): 639-642 (in collaborazione con S. Costa).

RIGONI FEDERICA

Enhancing the sensitivity of chemiresistor gas sensors based on pristine carbon nanotubes to detect low-ppb ammonia concentrations in the environment, «Analyst», 2013; 138 (24): 7392-7399 (in collaborazione con S. Tognolini - P. Borghetti - G. Drera - S. Pagliara - A. Goldoni - L.E. Sangaletti).

SALVINELLI GABRIELE

Band offsets and density of Ti³⁺ states probed by X-ray photoemission on LaAlO₃/SrTiO₃ heterointerfaces and their LaAlO₃ and SrTiO₃ bulk precursors, «Physical Review B, Condensed Matter and Materials Physics», 2013; 87 (7): 075435 (in collaborazione con G. Drera - A. Brinkman - M. Huijben - G. Koster - H. Hilgenkamp - G. Rijnders - D. Visentin - L.E. Sangaletti).

SANGALETTI LUIGI ERMENEGILDO

Adsorption geometry, conformation, and electronic structure of 2H-octaethylporphyrin on Ag(111) and Fe metalation in ultra high vacuum, «Journal of Chemical Physics», 2013; 138 (14): 144702 (in collaborazione con P. Borghetti - G. Santo - C. Castellarin-Cudia - M. Fanetti - E. Magnano - F. Bondino - A. Goldoni).

An ultrathin TiO₂ blocking layer on Cd stannate as highly efficient front contact for dye-sensitized solar cells, «Physical Chemistry Chemical Physics», 2013; 15 (39): 16812-16818 (in collaborazione con A. Braga - C. Baratto - P. Colombi - E. Bontempi - G. Salvinelli - G. Drera).

Band offsets and density of Ti³⁺ states probed by X-ray photoemission on LaAlO₃/SrTiO₃ heterointerfaces and their LaAlO₃ and SrTiO₃ bulk precursors, «Physical Review B, Condensed Matter and Materials Physics», 2013; 87 (7): 075435 (in collaborazione con G. Drera - G.

- Salvinelli - A. Brinkman - M. Huijben - G. Koster - H. Hilgenkamp - G. Rijnders - D. Visentin).
Coordination chemistry for antibacterial materials: A monolayer of a Cu²⁺ 2,2'-bipyridine complex grafted on a glass surface, «Dalton Transactions», 2013; 42 (13): 4552-4560 (in collaborazione con P. Pallavicini - G. Dacarro - P. Grisoli - C. Mangano - M. Patrini - F. Rigoni - A. Taglietti).
- Direct evidence of chemically inhomogeneous, nanostructured, Si-O buried interfaces and their effect on the efficiency of carbon nanotube/Si photovoltaic heterojunctions*, «Journal of Physical Chemistry C», 2013; 117 (36): 18688-18696 (in collaborazione con C. Pintossi - G. Salvinelli - G. Drera - S. Pagliara - S. Gobbo - M. Morbidoni - M. Scarselli - M. De Crescenzi - P. Castrucci).
- Enhancing the sensitivity of chemiresistor gas sensors based on pristine carbon nanotubes to detect low-ppb ammonia concentrations in the environment*, «Analyst», 2013; 138 (24): 7392-7399 (in collaborazione con F. Rigoni - S. Tognolini - P. Borghetti - G. Drera - S. Pagliara - A. Goldoni).
- Labeling interacting configurations through an analysis of excitation dynamics in a resonant photoemission experiment: The case of rutile TiO₂*, «Journal of Physics Condensed Matter», 2013; 25 (7): 075502 (in collaborazione con G. Drera - F. Bondino - M. Malvestuto - L. Malavasi - Y. Diaz-Fernandez - S. Dash - M. Mozzati - P. Galinetto).

SPERA MAURO

- Geometric realisation of a class of unitary Riemann surface braid group representations*, in *Atti del «XXIX International Colloquium on Group-Theoretical Methods in Physics. Symmetries and Groups in Contemporary Physics» (Chern Institute of Mathematics, Nankai University, Tianjin (PRC), 20-26 agosto 2012)*, a cura di C. Bai - J. Gazeau - M. Ge, World Scientific, Singapore 2013: 593-598.

TAMBURINI BELLANI MARIA CLARA

- A solution to a problem of Wiegold*, «Communications in Algebra», 2013; 41 (1): 34-49 (in collaborazione con A. Maroti).

TOGNOLINI SILVIA

- Enhancing the sensitivity of chemiresistor gas sensors based on pristine carbon nanotubes to detect low-ppb ammonia concentrations in the environment*, «Analyst», 2013; 138 (24): 7392-7399 (in collaborazione con F. Rigoni - P. Borghetti - G. Drera - S. Pagliara - A. Goldoni - L.E. Sangaletti).

DIPARTIMENTO DI SCIENZE STORICHE E FILOLOGICHE

BARBIERI EDOARDO ROBERTO

- Dallo 'scriptorium' all'officina tipografica: i Benedettini italiani e la stampa entro la metà del XVI secolo*, *Abstract of Convegno «Cinquecento Monastico Italiano» (San Benedetto Po, 18-21 settembre 2008)*, Badia di Santa Maria del Monte, Cesena 2013: 165-195.
- Note sulla committenza editoriale ecclesiastica nell'Italia del Quattro e Cinquecento*, *Abstract of Convegno «Mobilità dei mestieri del libro tra Quattrocento e Seicento» (Roma, 14-16 marzo 2012)*, Fabrizio Serra Editore, Roma 2013: 231-244.
- Per una storia della biblioteca dell'Università Cattolica*, in *Storia dell'Università Cattolica del Sacro Cuore. Le istituzioni. Volume V: I patrimoni dell'Università Cattolica*, a cura di M. Bocci - L. Ornaghi, Vita e Pensiero, Milano 2013: 243-293 (in collaborazione con E. Sada).
- Per un ritratto di Luigi Balsamo uomo, studioso, professore*, «Bulletin du bibliophile», 2013; gennaio: 353-361.

CANOVA ANDREA

- Demogorgon, un finto 'Orlando furioso' e qualche appunto lessicale*, in *Società, cultura, economia. Studi per Mario Vaini*, a cura di I. Lazzerini - G. Gardoni - E. Camerlenghi - V. Rebonato, Accademia Nazionale Virgiliana di Scienze Lettere e Arti, Mantova 2013: 231-250.
- Il libro necessario. Giuseppe Billanovich nel mondo dei Folengo*, in *Tra don Teofilo Folengo e Merlin Cocaio*, a cura di A. Canova, Nino Aragno, Torino 2013: IX-LXX.
- Tra don Teofilo Folengo e Merlin Cocaio*, Nino Aragno, Torino 2013: 344 (a cura di).

GIAZZI EMILIO VALENTINO

- Frammenti di codici classici provenienti da legature nella Biblioteca Statale di Cremona*, «Aevum», 2013; 87 (1): 279-287.
- Recensione a C.M. Monti (a cura di), *Profili di umanisti bresciani, Torre d'Ercole, Brescia-Travagliato 2012*, «Aevum», 2013; 87 (3): 1014-1015.
- Uso dei tempi verbali e strategie comunicative nelle Confessioni di Sant'Agostino: prime indagini*, «Annali di Scienze Religiose», 2013; 6: 225-253.

GREGORINI GIOVANNI

- Chiesa e cattolicesimo sociale: la testimonianza di Vittorino Chizzolini*, in *Ricostruire sulle macerie. La rinascita di Brescia nel secondo dopoguerra (1945-1951)*, a cura di M.P. Pasini, Archivio Storico della Resistenza bresciana e dell'Età contemporanea, Brescia 2013: 115-131.
- La ricerca storica bresciana sull'età contemporanea*, in *Brescia nella storiografia degli ultimi quarant'anni. Annali di Storia Bresciana, vol. 1*, a cura di S. Onger, Morcelliana, Brescia 2013: 381-423 (in collaborazione con M. Taccolini).
- Welfare, società, istituzioni: elementi per una storia dell'assistenza agli anziani nel Bresciano in età contemporanea*, in *L'anziano e la sua casa*, a cura di M. Taccolini - M. Trabucchi, Vita e Pensiero, Milano 2013: 3-21.
- Anziani e assistenza nel bresciano in età contemporanea: note e documenti per una storia*, «Società e Storia», 2013; 139: 113-137.

LANGELLA GIUSEPPE

- Il cantico della creazione*, in *I giorni incantati*, a cura di C. Didonè, Edizioni di Storia e Letteratura, Roma 2013: IX-XXI.
- La forza del destino. Unificazione politica e identità nazionale in "Marzo 1821"*, in *Alla ricerca dell'identità italiana*, a cura della Comunità di San Leolino, Edizioni Feeria - Comunità di San Leolino, Panzano in Chianti (Firenze) 2013: 129-148.
- 'Oltre' la modernità. Per una mappa italiana della letteratura post-secolare*, in *Religione e fede nell'età post-secolare*, a cura di G. Colombo, Vita e Pensiero, Milano 2013: 65-82.
- Poesia come "magnificat"*, in *Per visione d'anima*, a cura di P. Lucarini, Giuliano Ladolfi Editore, Borgomanero 2013: 5-10.
- "Il tormentato esaminatore di se stesso". Dinamiche della conversione nei "Promessi sposi"*, «Linguae & Rivista di Lingue e Culture Moderne», 2013; 2: 11-29.
- Manzoni, i "poeti teologi" e la città futura*, «Vita e Pensiero», 2013; XCVI (6): 106-111.

LUPO GIUSEPPE

- Fabbrica di carta. I libri che raccontano l'Italia industriale*, Laterza, Bari-Roma 2013: 348 (a cura di, in collaborazione con G. Bigatti).
- Il modello Pomilio, in Apocrifi moderni. Riscritture dei Vangeli nel Novecento e oltre*, a cura di G. Langella, Giuliano Ladolfi Editore, Borgomanero 2013: 84-94.
- L'Antirisorgimento nella narrativa italiana del Novecento*, in *Antirisorgimento. Appropriazioni, critiche, delegittimazioni*, a cura di M.P. Casalena, Edizioni Pendragon, Bologna 2013: 203-219.

- Le cento tensioni. Omaggio a Elio Vittorini (1908-1966)*, Istituto di Istruzione Secondaria Superiore "P. Giannone", San Marco in Lamis 2013: 240 (a cura di).
- Orfeo tra le macchine*, in *Fabbrica di carta. I libri che raccontano l'Italia industriale*, a cura di G. Lupo - G. Bigatti, Laterza, Bari-Roma 2013: 3-20.
- Un secolo di apocalissi e di utopie. Civiltà distrutte e civiltà sognate nella letteratura italiana del Novecento*, «Munera», 2013; 2 (1): 63-76.

MIGLIORATI GUIDO

- Problemi di storia militare del III secolo d.C.*, EDUCatt, Milano 2013: 96.
- Origine, prefettura del pretorio (?) e consolati dell'imperatore Tacito*, «Epigraphica», 2013; 75 (gennaio): 195-204.
- Trasformazione dell'equipaggiamento offensivo individuale romano tardoantico. Le armi da botta*, «Rivista Storica dell'Antichità», 2013; 43 (dicembre): 261-274.

NEGRUZZO SIMONA

- Alessandro Sauli: il professore santo*, in *Almum Studium Papiense. Storia dell'Università di Pavia. Volume 1: Dalle origini all'età spagnola, Tomo II: L'età spagnola*, a cura di D. Mantovani, Cisalpino, Milano 2013: 975-976.
- I collegi di educazione*, in *Almum Studium Papiense. Storia dell'Università di Pavia. Volume 1: Dalle origini all'età spagnola, Tomo II: L'età spagnola*, a cura di D. Mantovani, Cisalpino, Milano 2013: 961-974.
- Il culto di Santa Caterina d'Alessandria nelle università d'Occidente*, in *Santi patroni e Università in Europa*, a cura di P. Castelli - R. Greci, Clueb, Bologna 2013: 33-54.
- L'Europa secondo Ettore Rota*, in *Perché sono europeo. Studi per Giulio Guderzo*, a cura di S. Negruzzo - D. Preda, Unicopli, Milano 2013: 356-379.
- L'insegnamento dopo i Gesuiti*, in *L'educazione religiosa in Russia e Europa. XVIII secolo*, a cura di E. Tokareva - M. Inglot, Accademia Russa Cristiana Umanistica, San Pietroburgo 2013: 249-262.
- Perché sono europeo. Studi per Giulio Guderzo*, Unicopli, Milano 2013: 1-538 (a cura di, in collaborazione con D. Preda).

PETRELLA GIANCARLO

- "Continuatemi la grata vostra corrispondenza". I Remondini, Giuseppe Pinamonti e la biblioteca di casa Thun in alcune lettere di primo Ottocento*, «La Bibliofilia», 2013; settembre: 227-270.
- Dante in tipografia. Errori, omissioni e varianti nell'edizione Brescia, Bonino Bonini, 1487*, «La Bibliofilia», 2013; aprile: 167-195.
- Iconografia dantesca ed elementi paratestuali nell'edizione della "Commedia" Brescia, Bonino Bonini, 1487*, «Paratesto», 2013; 10 (dicembre): 9-36.

PLEBANI ANDREA

- L'Iraq contemporaneo*, Carocci, Roma 2013: 204 (in collaborazione con R. Redaelli).

RIVALI LUCA

- La Biblioteca Generale della Custodia di Terra Santa*, in *Libri di Terra Santa. Un viaggio tra i libri antichi della Biblioteca Generale della Custodia di Terra Santa a Gerusalemme*, a cura di A. Tedesco, Società Bibliografica Toscana, Torrita di Siena 2013: 15-38 (in collaborazione con M. Badalamenti).
- Libri a stampa del Quattro e del Cinquecento*, in *Libri di Terra Santa. Un viaggio tra i libri antichi della Biblioteca Generale della Custodia di Terra Santa a Gerusalemme*, a cura di A. Tedesco, Società Bibliografica Toscana, Torrita di Siena 2013: 53-88.

TACCOLINI MARIO

- Industria e territorio nel Novecento economico bresciano tra ricostruzione e sviluppo*, in *Studi in ricordo di Tommaso Fanfani*, Pacini, Ospedaletto 2013: 821-831.
- L'anziano e la sua casa*, Vita e Pensiero, Milano 2013: 3-161 (a cura di, in collaborazione con M. Trabucchi).
- La navigazione lacuale italiana in età moderna e contemporanea*, in *Vie e mezzi di comunicazione in Italia e Spagna in età contemporanea*, a cura di C. Barciela López - A. Di Vittorio - G. Fenicia - N. Ostuni, Rubbettino, Soveria Mannelli 2013: 231-243.
- La ricerca storica bresciana sull'età contemporanea*, in *Brescia nella storiografia degli ultimi quarant'anni. Annali di Storia Bresciana, vol. 1*, a cura di S. Onger, Morcelliana, Brescia 2013: 381-423 (in collaborazione con G. Gregorini).
- Localismi e centralismo nella storia economica d'Italia*, Vita e Pensiero, Milano 2013: 1-129 (a cura di).
- Presentazione*, in *L'anziano e la sua casa*, a cura di M. Taccolini - M. Trabucchi, Vita e Pensiero, Milano 2013: VII-XII.
- Verso il decentramento: regioni, province e comuni fra modelli di sviluppo locale e particolarismi*, in *Localismi e centralismo nella storia economica d'Italia*, a cura di M. Taccolini, Vita e Pensiero, Milano 2013: 93-108.

TOLONI GIANCARLO

- Bibliografia degli scritti*, in *L'opera di Felice Montagnini*, a cura di G. Toloni, Paideia, Brescia 2013: 79-138.
- Filologia e libertà*, in *L'opera di Felice Montagnini*, a cura di G. Toloni, Paideia, Brescia 2013: 31-51.
- L'opera di Felice Montagnini*, Paideia, Brescia 2013: 1-144 (a cura di).
- Premessa*, in *L'opera di Felice Montagnini*, a cura di G. Toloni, Paideia, Brescia 2013: 9-10.
- Una "damnatio memoriae" per Geroboamo (Sir 47,23e-h)?*, in *"Ricerzare la Sapienza di tutti gli antichi" (Sir 39,1)*. *Studi in onore di Gian Luigi Prato nel suo settantesimo compleanno*, a cura di M. Milani - M. Zappella, Edizioni Dehoniane, Bologna 2013: 245-262.
- Ahiqar tra leggenda e rielaborazione letteraria. Una tradizione e i suoi riflessi*, «Sefarad», 2013; 73 (1): 7-30.
- La nuova biblioteca di studi storico-filologici sulla Bibbia. Il 24 ottobre l'inaugurazione del fondo donato da monsignor Felice Montagnini, biblista tra i fondatori dell'Istituto di Scienze Religiose a Brescia. Un'occasione per esprimere gratitudine al professore in occasione del suo novantesimo compleanno*, 2013, consultabile all'indirizzo: <http://www.cattolicanews.it/news-dalle-sedi-la-nuova-biblioteca-di-studi-storico-filologici-sulla-bibbia>.

ISTITUTI SCIENTIFICI E DIPARTIMENTI DELLA SEDE DI PIACENZA

ISTITUTI

ISTITUTO DI AGRONOMIA, GENETICA E COLTIVAZIONI ERBACEE

AMADUCCI STEFANO

Airborne hyperspectral imagery for early water stress detection in maize, «ISPRS Journal of Photogrammetry and Remote Sensing», 2013; 86: 168-177 (in collaborazione con M. Rossini - F. Fava - S. Cogliati - M. Meroni - C. Panigada - C. Giardino - L. Busetto - M. Migliavacca - R. Colombo).

BARONE PAOLO

Revisione dei sistemi colturali nei paesi sviluppati e in quelli in via di sviluppo per l'intensificazione sostenibile e la sicurezza alimentare, paper, in *Atti del «XLII Convegno Nazionale della Società Italiana di Agronomia: Intensificazione sostenibile della produzione agricola e sicurezza alimentare» (Reggio di Calabria, 18-20 settembre 2013)*, Società Italiana di Agronomia, Reggio di Calabria 2013: 54-56 (in collaborazione con V. Tabaglio - G. Bertoni - C. Ganimede - P. Grossi).

BATTAGLIA RAFFAELLA

The WD40-repeat proteins NFC101 and NFC102 regulate different aspects of maize development through chromatin modification mechanisms, «The Plant Cell», 2013; 25 (febbraio): 404-420 (in collaborazione con I. Mascheretti - D. Mainieri - A. Altana - M. Lauria - V. Rossi).

BUSCONI MATTEO

Biodiversity of old fruit tree accessions from western Emilia, in *Atti del «57° Annual Congress of Società Italiana di Genetica Agraria (SIGA)» (Foggia, 16-19 settembre 2013)*, SIGA, Foggia 2013: 30 (in collaborazione con V. Ughini - L. Stagnati - D. Emanuelli).

GIUPPONI LUCA

Onopordon acanthium subsp. acanthium in una discarica della Pianura Padana (Piacenza), «Informatore Botanico Italiano», 2013; 45 (2, luglio-dicembre): 213-219 (in collaborazione con C. Corti - P. Manfredi).

LANUBILE ALESSANDRA

Analysis of the cross-talk between maize and Fusarium verticillioides revealed by RNA-Sequencing, poster, in *Atti del «Fifth SIBV Congress» (Foggia, 18-20 settembre 2013)*, SIBV, Foggia 2013: 59 (in collaborazione con V. Maschietto - I. Falasconi - A. Ferrarini - D. Bellin - M. Delledonne - A. Marocco).

- Fusarium verticillioides*-maize: a gene expression approach to study the fungus-plant interactions, poster, in *Atti dell'«11th International Fusarium Workshop»* (Hangzhou (China), 20-24 agosto 2013), International Society for Plant Pathology (ISPP) Fusarium Committee, Hangzhou 2013: 52 (in collaborazione con I. Lazzaro - A. Marocco - P. Battilani).
- Metabolomics based on LC-HRMS for the identification of maize metabolites involved in resistance against Fusarium verticillioides infection*, poster, in *Atti del «57° Annual Congress of Società Italiana di Genetica Agraria (SIGA)»* (Foggia, 16-19 settembre 2013), SIGA, Foggia 2013: 1 (in collaborazione con V. Maschietto - B. Kluger - C. Bueschl - N. Neumann - R. Schuhmacher - R. Krska - A. Marocco).
- RNA-Sequencing as a tool for the analysis of the pathosystem maize-Fusarium verticillioides*, poster, in *Atti del «12th European Fusarium Seminar»* (Bordeaux, 12-16 maggio 2013), INRA France, Bordeaux 2013: 196 (in collaborazione con V. Maschietto - A. Marocco).
- Studying gene expression in fungus and planta to understand the interaction Fusarium verticillioides-maize*, poster, in *Atti del «12th European Fusarium Seminar»* (Bordeaux, 12-16 maggio 2013), INRA France, Bordeaux 2013: 96 (in collaborazione con I. Lazzaro - P. Battilani - A. Marocco).
- Transcriptional changes in developing maize kernels in response to fumonisin-producing and nonproducing strains of Fusarium verticillioides*, «*Plant Science*», 2013; 210 (settembre): 183-192 (in collaborazione con A. Logrieco - P. Battilani - R. Proctor - A. Marocco).

MAROCCO ADRIANO

- Analysis of the cross-talk between maize and Fusarium verticillioides revealed by RNA-Sequencing*, poster, in *Atti del «Fifth SIBV Congress»* (Foggia, 18-20 settembre 2013), SIBV, Foggia 2013: 59 (in collaborazione con A. Lanubile - V. Maschietto - I. Falasconi - A. Ferrarini - D. Bellin - M. Delledonne).
- Fusarium verticillioides*-maize: a gene expression approach to study the fungus-plant interactions, poster, in *Atti dell'«11th International Fusarium Workshop»* (Hangzhou (China), 20-24 agosto 2013), International Society for Plant Pathology (ISPP) Fusarium Committee, Hangzhou 2013: 52 (in collaborazione con I. Lazzaro - A. Lanubile - P. Battilani).
- Hydrological character of the soil of a degraded area: comparison of analysis physical, chemical and floristic vegetational*, poster, in *Atti del Convegno «European Geosciences Union 2013»* (Vienna, 7-12 aprile 2013), Copernicus Publications, Vienna 2013: 560 (in collaborazione con P. Manfredi - L. Giupponi - C. Cassinari - C. Corti - G.M. Sichel - M. Trevisan).
- Metabolomics based on LC-HRMS for the identification of maize metabolites involved in resistance against Fusarium verticillioides infection*, poster, in *Atti del «57° Annual Congress of Società Italiana di Genetica Agraria (SIGA)»* (Foggia, 16-19 settembre 2013), SIGA, Foggia 2013: 1 (in collaborazione con V. Maschietto - A. Lanubile - B. Kluger - C. Bueschl - N. Neumann - R. Schuhmacher - R. Krska).
- RNA-Sequencing as a tool for the analysis of the pathosystem maize-Fusarium verticillioides*, poster, in *Atti del «12th European Fusarium Seminar»* (Bordeaux, 12-16 maggio 2013), INRA France, Bordeaux 2013: 196 (in collaborazione con A. Lanubile - V. Maschietto).
- Studying gene expression in fungus and planta to understand the interaction Fusarium verticillioides-maize*, poster, in *Atti del «12th European Fusarium Seminar»* (Bordeaux, 12-16 maggio 2013), INRA France, Bordeaux 2013: 96 (in collaborazione con I. Lazzaro - P. Battilani - A. Lanubile).
- Benzoxazinoids in Rye Allelopathy - From Discovery to Application in Sustainable Weed Control and Organic Farming*, «*Journal of Chemical Ecology*», 2013; 39 (2): 154-174 (in collaborazione con M. Schulz - V. Tabaglio - F.A. Macias - J.M.G. Molinillo).
- Insight into the role of anthocyanin biosynthesis-related genes in Medicago truncatula mutants impaired in pigmentation in leaves*, «*Plant Physiology and Biochemistry*», 2013; 70: 123-132 (in collaborazione con G. Carletti - L. Lucini - M. Busconi - J. Bernardi).
- Rye Allelopathic Cover Crop for Integrated Weed Control in Sustainable Agroecosystems*, «*Italian Journal of Agronomy*», 2013; 8 (1): 35-40 (in collaborazione con V. Tabaglio - M. Schulz).
- Transcriptional changes in developing maize kernels in response to fumonisin-producing and*

- nonproducing strains of Fusarium verticillioides*, «Plant Science», 2013; 210 (settembre): 183-192 (in collaborazione con A. Lanubile - A. Logrieco - P. Battilani - R. Proctor).
- Use of an expressed sequence tag-based method for single nucleotide polymorphism identification and discrimination of Citrus species and cultivars*, «Molecular Breeding», 2013; 31 (3): 705-718 (in collaborazione con J. Bernardi - R. Mazza - P. Caruso - G. Reforgiato Recupero - C. Licciardello).

TABAGLIO VINCENZO

- Effects of Zero Tillage (No-Till) Conservation Agriculture on soil physical and biological properties and their contributions to sustainability*, poster, in *Atti del Convegno «European Geosciences Union 2013» (Vienna, 7-12 aprile 2013)*, Copernicus Publications, Vienna 2013: 1 (in collaborazione con J.N. Landers - G. Rass - P.L. De Freitas - G. Basch - E.J. González Sanchez - A. Kassam - R. Derpsch - T. Friedrich).
- Gestione del suolo*, in *Agricoltura sostenibile. Principi, sistemi e tecnologie applicate all'agricoltura produttiva per la salvaguardia dell'ambiente e la tutela climatica*, a cura di M. Pisante, Edagricole, Bologna 2013: 93-123.
- Revisione dei sistemi colturali nei paesi sviluppati e in quelli in via di sviluppo per l'intensificazione sostenibile e la sicurezza alimentare*, paper, in *Atti del «XLII Convegno Nazionale della Società Italiana di Agronomia: Intensificazione sostenibile della produzione agricola e sicurezza alimentare» (Reggio di Calabria, 18-20 settembre 2013)*, Società Italiana di Agronomia, Reggio di Calabria 2013: 54-56 (in collaborazione con G. Bertoni - P. Barone - C. Ganimede - P. Grossi).
- Uso di cover crops allelopatiche nel contenimento delle infestanti: effetti sulla comunità edafica*, *Abstract of «Convegno Nazionale della Società Italiana della Scienza del Suolo: La centralità del suolo nel sistema agrario e forestale» (Viterbo, 25-28 giugno 2013)*, CRA-SISS, Viterbo 2013: 47 (in collaborazione con C. Menta - S. Pinto - F.D. Conti).
- Benzoxazinoids in Rye Allelopathy - From Discovery to Application in Sustainable Weed Control and Organic Farming*, «Journal of Chemical Ecology», 2013; 39 (2): 154-174 (in collaborazione con M. Schulz - A. Marocco - F.A. Macias - J.M.G. Molinillo).
- Rye Allelopathic Cover Crop for Integrated Weed Control in Sustainable Agroecosystems*, «Italian Journal of Agronomy», 2013; 8 (1): 35-40 (in collaborazione con A. Marocco - M. Schulz).

ISTITUTO DI CHIMICA AGRARIA ED AMBIENTALE

BAFFI CLAUDIO

- Use of the "RothC" model to simulate Soil Organic Carbon dynamics on a silty-loam Inceptisol in Northern Italy under different fertilization practices*, «EQA - Environmental Quality», 2013; 11: 17-28 (in collaborazione con R. Francaviglia - A.L. Nassisi - C. Cassinari - R. Farina).

BEONE GIAN MARIA

- A multielement analysis of Cu induced changes in the mineral profiles of Cu sensitive and tolerant populations of Silene paradoxa L.*, «Environmental and Experimental Botany», 2013; 96: 20-27 (in collaborazione con S. Pignattelli - I. Colzi - A. Buccianti - I. Cattani - H. Schat - C. Gonnelli).
- Biomonitoring study of an estuarine coastal ecosystem, the Sacca di Goro lagoon, using Ruditapes philippinarum (Mollusca: Bivalvia)*, «Environmental Pollution», 2013; 177: 82-89 (in collaborazione con A. Sacchi - C. Mouneyrac - C. Bolognesi - P. Roggeri - A. Sciutto - M. Fusi - E. Capri).

CALLIERA MAURA

Enhance knowledge on sustainable use of plant protection products within the framework of the Sustainable Use Directive, «Pest Management Science», 2013; agosto: 883-888 (in collaborazione con F. Berta - T. Galassi - F. Mazzini - R. Rossi - R. Bassi - P. Meriggi - A. Bernard - A.V. Marchis - A. Di Guardo - E. Capri).

CAPRI ETTORE

Enhance knowledge on sustainable use of plant protection products within the framework of the Sustainable Use Directive, «Pest Management Science», 2013; agosto: 883-888 (in collaborazione con M. Calliera - F. Berta - T. Galassi - F. Mazzini - R. Rossi - R. Bassi - P. Meriggi - A. Bernard - A.V. Marchis - A. Di Guardo).

Perspectives for integrating human and environmental risk assessment and synergies with socio-economic analysis, «Science of the Total Environment», 2013; luglio: 307-316 (in collaborazione con A.R.R. Péry - G. Schüürmann - P. Ciffroy - M. Faust - T. Backhaus - L. Aicher - E. Mombelli - C. Tebby - M.T.D. Cronin - S. Andres - J.M. Brignon - L.J. Frewer - S. Georgiou - K.A. Mattas - J.C. Vergnaud - W.J.G.M. Peijnenburg - A.V. Marchis - M.F. Wilks).

Pesticides water decontamination in oxygen-limited conditions, «Journal of Environmental Science and Health - Part B Pesticides, Food Contaminants, and Agricultural Wastes», 2013; 48: 793-799 (in collaborazione con N. Suciú - F. Ferrari - S. Vasileiadis - A. Merli - M. Trevisan).

CARINI FRANCA

The sensitivity of different environments to radioactive contamination, «Journal of Environmental Radioactivity», 2013; 122: 1-8 (in collaborazione con B.L. Tracy - S. Barabash - V. Berkovskyy - J.E. Brittain - S. Chouhan - G. Eleftheriou - M. Iosjpe - L. Monte - M. Psaltaki - J. Shen - J. Tschiersch - C. Turcanu).

CASSINARI CHIARA

Hydrological character of the soil of a degraded area: comparison of analysis physical, chemical and floristic vegetational, poster, in *Atti del Convegno «European Geosciences Union 2013» (Vienna, 7-12 aprile 2013)*, Copernicus Publications, Vienna 2013: 560 (in collaborazione con P. Manfredi - L. Giupponi - C. Corti - G.M. Sichel - A. Marocco - M. Trevisan).

Hydrological characteristics of degraded soils of a landfill in Northern Italy: a comparison between instrumental data and predictive models, relazione, in *Atti del Convegno «Le Geoscienze per la società» (Pisa, 15-18 settembre 2013)*, Epitome, Pisa 2013: 242 (in collaborazione con P. Manfredi - L. Giupponi - M. Trevisan).

Application of the floristic-vegetational indexes system for the evaluation of the environmental quality of a semi-natural area of the Po Valley (Piacenza, Italy), «Plant Sociology», 2013; 2: 47-56 (in collaborazione con L. Giupponi - C. Corti - P. Manfredi).

Use of the "RothC" model to simulate Soil Organic Carbon dynamics on a silty-loam Inceptisol in Northern Italy under different fertilization practices, «EQA - Environmental Quality», 2013; 11: 17-28 (in collaborazione con R. Francaviglia - C. Baffi - A.L. Nassisi - R. Farina).

CIGOLINI MANUELA

Determinazione delle impurità solide (filth test) negli sfarinati: valutazione della ripetibilità dei risultati, in *La difesa antiparassitaria nelle industrie alimentari e la protezione degli alimenti. Atti del 9° Simposio (Piacenza, 19-21 settembre 2012)*, a cura di P. Cravedi, Chiriotti, Pinerolo 2013: 358-363 (in collaborazione con F. Bussacchini - M. Pagani - F. Molinari - M. Panini - M. Anaclerio - E. Mazzoni).

*A1-3 chromosomal translocations in Italian populations of the peach potato aphid *Myzus persicae**

(Sulzer) not linked to esterase-based insecticide resistance, «Bulletin of Entomological Research», 2013; 3: 278-285 (in collaborazione con M. Rivi - V. Monti - E. Mazzoni - S. Cassanelli - M. Panini - M. Anaclerio - B. Corradetti - D. Bizzaro - M. Mandrioli - G. Manicardi).

COPPOLA LAURA

Effect of different fractions of organic carbon on adsorption of metalaxyl in waste organic substrates and soils, «Fresenius Environmental Bulletin», 2013; 1: 200-206 (in collaborazione con C. Vischetti - E. Monaci - L. Mincarelli - C. Casucci - M. Taffi - A. Agnelli).

GUALLA ALESSIA

Direct and indirect contamination with ochratoxin A of ripened pork products, «Food Control», 2013; 34 (1): 79-83 (in collaborazione con T. Bertuzzi - M. Morlacchini - A. Pietri).

LAMASTRA LUCREZIA

Recycled paper-paperboard for food contact materials: Contaminants suspected and migration into foods and food simulants, «Journal of Agricultural and Food Chemistry», 2013; 141: 4146-4151 (in collaborazione con N. Suci - F. Tiberto - S. Vasileiadis - M. Trevisan).

LUCINI LUIGI

Antraquinones and β -polysaccharides content and distribution in Aloe plants grown under different light intensities, «Biochemical Systematics and Ecology», 2013; 51: 264-268 (in collaborazione con M. Pellizzoni - G.P. Molinari).

Effects of Fertilization, Arbuscular Mycorrhiza, and Salinity on Growth, Yield, and Bioactive Compounds of Two Aloe Species, «HortScience: a publication of the American Society for Horticultural Science», 2013; 88 (5): 568-575 (in collaborazione con M. Cardarelli - G. Colla - M. Pellizzoni - Y. Rouphael - E. Rea).

Insight into the role of anthocyanin biosynthesis-related genes in Medicago truncatula mutants impaired in pigmentation in leaves, «Plant Physiology and Biochemistry», 2013; 70: 123-132 (in collaborazione con G. Carletti - M. Busconi - A. Marocco - J. Bernardi).

Route of infection and hematological effect of Metarhizium anisopliae (Metsch.) Sorokin on Dysdercus cingulatus (Fab.) adult, «Journal of Basic Microbiology», 2013; 53: 1-12 (in collaborazione con K. Sahayaraj - J. Borgia).

SUCIU NICOLETA

Pesticides water decontamination in oxygen-limited conditions, «Journal of Environmental Science and Health - Part B Pesticides, Food Contaminants, and Agricultural Wastes», 2013; 48: 793-799 (in collaborazione con F. Ferrari - S. Vasileiadis - A. Merli - E. Capri - M. Trevisan).

Recycled paper-paperboard for food contact materials: Contaminants suspected and migration into foods and food simulants, «Journal of Agricultural and Food Chemistry», 2013; 141: 4146-4151 (in collaborazione con F. Tiberto - S. Vasileiadis - L. Lamastra - M. Trevisan).

Rhizosphere microbial diversity as influenced by humic substance amendments and chemical composition of rhizodeposits, «Journal of Geochemical Exploration», 2013; 129: 82-94 (in collaborazione con E. Puglisi - S. Pascazio - I. Cattani - G. Fait - R. Spaccini - C. Crecchio - A. Piccolo - M. Trevisan).

TREVISAN MARCO

Combining Rhizobox, Reporter Gene Systems, and Molecular Analyses to Assess the Effects of Humic Substances on Plant-Microbes Interactions in Soil Rhizosphere, «Molecular Microbial Ecology of the Rhizosphere», 2013; 2: 933-942 (in collaborazione con E. Puglisi).

- EUROSOIL 2012: Bioremediation session: preface to special issue*, «Biodegradation», 2013; 24 (4): 451-453 (in collaborazione con E. Puglisi - T. Grotenhuis - L. Adrian).
- Groundwater pollution and quality monitoring approaches at the European level*, «Critical Reviews in Environmental Science and Technology», 2013; 43: 323-408 (in collaborazione con M. Balderacchi - P. Benoit - P. Cambier - O.M. Eklo - A. Gargini - A. Gemitzi - M. Gurel - B. Kløve - Z. Nakić - E. Predaa - S. Ružičić - P. Wachniew).
- Pesticides water decontamination in oxygen-limited conditions*, «Journal of Environmental Science and Health - Part B Pesticides, Food Contaminants, and Agricultural Wastes», 2013; 48: 793-799 (in collaborazione con N. Suciú - F. Ferrari - S. Vasileiadis - A. Merli - E. Capri).
- Recycled paper-paperboard for food contact materials: Contaminants suspected and migration into foods and food simulant*, «Journal of Agricultural and Food Chemistry», 2013; 141: 4146-4151 (in collaborazione con N. Suciú - F. Tiberto - S. Vasileiadis - L. Lamastra).
- Rhizosphere microbial diversity as influenced by humic substance amendments and chemical composition of rhizodeposits*, «Journal of Geochemical Exploration», 2013; 129: 82-94 (in collaborazione con E. Puglisi - S. Pascazio - N. Suciú - I. Cattani - G. Fait - R. Spaccini - C. Crecchio - A. Piccolo).
- Soil microbial diversity patterns of a lowland spring environment*, «FEMS Microbiology Ecology», 2013; 86 (2): 172-184 (in collaborazione con S. Vasileiadis - E. Puglisi - M. Arena - F. Cappa - J.A. Van Veen - P.S. Cocconcelli).

VASILEIADIS SOTIRIOS

- Pesticides water decontamination in oxygen-limited conditions*, «Journal of Environmental Science and Health - Part B Pesticides, Food Contaminants, and Agricultural Wastes», 2013; 48: 793-799 (in collaborazione con N. Suciú - F. Ferrari - A. Merli - E. Capri - M. Trevisan).
- Recycled paper-paperboard for food contact materials: Contaminants suspected and migration into foods and food simulant*, «Journal of Agricultural and Food Chemistry», 2013; 141: 4146-4151 (in collaborazione con N. Suciú - F. Tiberto - L. Lamastra - M. Trevisan).
- Soil microbial diversity patterns of a lowland spring environment*, «FEMS Microbiology Ecology», 2013; 86 (2): 172-184 (in collaborazione con E. Puglisi - M. Arena - F. Cappa - J.A. Van Veen - P.S. Cocconcelli - M. Trevisan).

ISTITUTO DI ENOLOGIA E INGEGNERIA AGRO-ALIMENTARE

AMENDOLA DANILA

- Fermentable sugars recovery from grape stalks for bioethanol production*, «Renewable Energy», 2013; 60 (dicembre): 553-558 (in collaborazione con I. Egues - L. Serrano - D.M. De Faveri - G. Spigno - J. Labidi).
- Influence of cultivar on the lignocellulosic fractionation of grape stalks*, «Industrial Crops and Products», 2013; 46 (aprile): 283-289 (in collaborazione con G. Spigno - L. Maggi - M. Dragoni - D.M. De Faveri).
- Nanoencapsulation systems to improve solubility and antioxidant efficiency of a grape marc extract into hazelnut paste*, «Journal of Food Engineering», 2013; 114 (2): 207-214 (in collaborazione con G. Spigno - F. Donsi - M. Sessa - G. Ferrari - D.M. De Faveri).

CALEGARI FERDINANDO

- Economic and environmental benefits of using a spray control system for the distribution of pesticides*, Abstract of «10th Conference of the Italian Society of Agricultural Engineering. Horizons in agricultural, forestry and biosystems engineering» (Viterbo, 8-12 settembre 2013),

- «Journal of Agricultural Engineering», 2013; settembre: 16 (in collaborazione con D. Tassi - M. Vincini).
- Fan cooling of the resting area in a free stalls dairy barn*, «International Journal of Biometeorology», 2013; ottobre (in collaborazione con L. Calamari - E. Frazzi).
- Il raffrescamento della stalla*, «Latte e Formaggio», 2013; luglio: 12.
- La stabulazione del vitello da rimonta*, «Bianconero», 2013; ottobre: 39-41 (in collaborazione con E. Frazzi).
- Progettare la stalla, clima (sistemi di controllo del microclima)*, «Latte e Formaggio», 2013; marzo: 16.
- Progettare la stalla, energia rinnovabile dalla stalla da latte: il tetto fotovoltaico*, «Latte e Formaggio», 2013; aprile: 18.
- Progettare la stalla, nuovi criteri di progettazione e gestione della stalla da latte*, «Latte e Formaggio», 2013; febbraio: 8.

DE FAVERI DANTE MARCO

- Fermentable sugars recovery from grape stalks for bioethanol production*, «Renewable Energy», 2013; 60 (dicembre): 553-558 (in collaborazione con I. Egues - L. Serrano - D. Amendola - G. Spigno - J. Labidi).
- Fortificazione degli alimenti, una risposta alla malnutrizione*, «Macchine Alimentari», 2013; marzo: 52-55 (in collaborazione con M. Lambri - G. Riggio).
- Fractionation of a red grape marc extract by colloidal gas apheresis*, «Chemical Engineering Transactions», 2013; 32: 1903-1908 (in collaborazione con F. Dahmoune - K. Madani - P. Jauregi - G. Spigno).
- Improved processing methods to reduce the total cyanide content of cassava roots from Burundi*, «African Journal of Biotechnology», 2013; 12 (19): 2685-2691 (in collaborazione con M. Lambri - M.D. Fumi - A. Roda).
- Influence of cultivar on the lignocellulosic fractionation of grape stalks*, «Industrial Crops and Products», 2013; 46 (aprile): 283-289 (in collaborazione con G. Spigno - L. Maggi - D. Amendola - M. Dragoni).
- Nanoencapsulation systems to improve solubility and antioxidant efficiency of a grape marc extract into hazelnut paste*, «Journal of Food Engineering», 2013; 114 (2): 207-214 (in collaborazione con G. Spigno - F. Donsi - D. Amendola - M. Sessa - G. Ferrari).
- Odor-active compound adsorption onto bentonite in a model white wine solution*, «Chemical Engineering Transactions», 2013; 32: 1741-1746 (in collaborazione con M. Lambri - R. Dordoni - A. Silva).
- Odor-active compound adsorption onto bentonite in a model white wine solution*, selected paper, in *Atti della «11th International Conference on Chemical and Process Engineering» (Milano, 2-5 giugno 2013)*, «AIDIC Conference Series», 2013; 11: 201-210 (in collaborazione con M. Lambri - R. Dordoni - A. Silva).
- Prodotti da forno con ingredienti reperibili in Paesi in via di sviluppo*, «Ingredienti Alimentari», 2013; XII (ottobre): 6-13 (in collaborazione con M. Lambri - R. Dordoni - G. Riggio).

DEMALDÈ ROMANO

- Contoterzismo: quando conviene per raccogliere cereali, foraggi e uva*, «L'Informatore Agrario», 2013; 28: 32-37.
- Controllo a distanza dei trattori: tutti i vantaggi*, «L'Informatore Agrario», 2013; 46: 38-40.
- Katana 65 Fendt, prima stagione italiana*, «MAD - Macchine Agricole Domani», 2013; 10: 34-40 (in collaborazione con A. Assirelli).
- Mad forum approfondimenti. L'attacco a tre punti del trattore*, «MAD - Macchine Agricole Domani», 2013; 1-2: 55-59.
- Mad forum approfondimenti. Seminatrici regolate e precise*, «MAD - Macchine Agricole Domani», 2013; 6: 47-50.

- MAD in campo al lavoro. Axion 950, tanta potenza a variazione continua*, «MAD - Macchine Agricole Domani», 2013; 11: 40-47 (in collaborazione con A. Assirelli).
- MAD in campo al lavoro. Deutz-Fahr Agrottron 6.150 P*, «MAD - Macchine Agricole Domani», 2013; 4: 32-39 (in collaborazione con A. Assirelli).
- MAD in campo al lavoro. Hibiscus 745 CD Vario, solidità e delicatezza*, «MAD - Macchine Agricole Domani», 2013; 7-8: 24-30 (in collaborazione con A. Assirelli).
- MAD in campo al lavoro. John Deere 6170 M, non solo campo aperto*, «MAD - Macchine Agricole Domani», 2013; 1-2: 30-37 (in collaborazione con A. Assirelli).
- MAD in campo al lavoro. New Holland TD5.85, essenzialità positiva*, «MAD - Macchine Agricole Domani», 2013; 3: 26-33 (in collaborazione con A. Assirelli).
- MAD in campo al lavoro. New Holland T6.160, potenza e produttività*, «MAD - Macchine Agricole Domani», 2013; 5: 32-39 (in collaborazione con A. Assirelli).
- McHale V 660, prestazioni e robustezza*, «MAD - Macchine Agricole Domani», 2013; 12: 30-36 (in collaborazione con A. Assirelli).
- MF 5609 Dyna-4 media potenza multiuso*, «MAD - Macchine Agricole Domani», 2013; 9: 40-47 (in collaborazione con A. Assirelli).
- Trattore, scegliamo la stabilità*, «MAD - Macchine Agricole Domani», 2013; 9: 53-56.
- Una buona digestione inizia... dalla bocca delle trince*, «MAD - Macchine Agricole Domani», 2013; 12: 43-47.
- Valutazione tecnica e costi di esercizio: Fendt 516 Vario*, «L'Informatore Agrario», 2013; 8: 58-62.
- Valutazione tecnica e costi di esercizio: Kubota M 135 GX*, «L'Informatore Agrario», 2013; 5: 74-78.
- Valutazione tecnica e costi di esercizio: MF 3660 S Cab*, «L'Informatore Agrario», 2013; 17: 46-50.
- Valutazione tecnica e costi di esercizio: New Holland T4.75 PowerStar*, «L'Informatore Agrario», 2013; 32: 54-58.
- Valutazione tecnica e costi di esercizio: Same Virtus 120 Infinity*, «L'Informatore Agrario», 2013; 22: 52-56.
- Valutazione tecnica e costi di esercizio: Valtra N 103 H5 HiTech*, «L'Informatore Agrario», 2013; 42: 46-50.
- Vendemmiatrici trainate o semoventi, questo è il dilemma*, «L'Informatore Agrario», 2013; 23: 55-58 (in collaborazione con G. Spezia - F. Bruschi - G. Zulian).

DORDONI ROBERTA

- Effect of pH on the protein profile and heat stability of an Italian white wine*, «Food Research International», 2013; 54 (2): 1178-1186 (in collaborazione con M. Lambri - M. Giribaldi - V.M. Riva - G. Giuffrida).
- Odor-active compound adsorption onto bentonite in a model white wine solution*, «Chemical Engineering Transactions», 2013; 32: 1741-1746 (in collaborazione con M. Lambri - A. Silva - D.M. De Faveri).
- Odor-active compound adsorption onto bentonite in a model white wine solution*, selected paper, in *Atti della «11th International Conference on Chemical and Process Engineering» (Milano, 2-5 giugno 2013)*, «AIDIC Conference Series», 2013; 11: 201-210 (in collaborazione con M. Lambri - A. Silva - D.M. De Faveri).
- Prodotti da forno con ingredienti reperibili in Paesi in via di sviluppo*, «Ingredienti Alimentari», 2013; XII (ottobre): 6-13 (in collaborazione con M. Lambri - D.M. De Faveri - G. Riggio).
- Study on the stability of white wines*, «Bottling World», 2013; novembre: 1-4 (in collaborazione con R. Mastrocinque - M. Lambri).
- The innovative use of bentonite in red wine stabilization*, «Bottling World», 2013; marzo: 8-10 (in collaborazione con R. Galasi - M. Lambri).

FRAZZI ERMES

- Portability of leaf chlorophyll empirical estimators obtained at Sentinel-2 spectral resolution*, in

Precision Agriculture '13. Proceedings of the 9th European Conference on Precision Agriculture (Leida (Spain), 7-11 luglio 2013), Wageningen Academic Publishers, Wageningen 2013: 151-157 (in collaborazione con M. Vincini).

Fan cooling of the resting area in a free stalls dairy barn, «International Journal of Biometeorology», 2013; ottobre (in collaborazione con F. Calegari - L. Calamari).

La stabulazione del vitello da rimonta, «Bianconero», 2013; ottobre: 39-41 (in collaborazione con F. Calegari).

FUMI MARIA DARIA

Lactobacillus plantarum sequential inoculation: malolactic and biogenic amines occurrence in wine, poster, in *Atti del Congresso «8th Enoforum» (Arezzo, 7-9 maggio 2013)*, Infowine, Piacenza 2013 (in collaborazione con A. Moncalvo - A. Silva - D. Domeneghetti).

Rapport préliminaire sur les caractères pédologiques et la population de mosissures du sol en subéraies non gérées de deux pays de la région méditerranéenne: Sardaigne et Tunisie, working paper, in *Atti del «7th Meeting Working Group: Integrated Protection in Quercus spp. Forests» (Vaucluse (Francia), 8-11 ottobre 2013)*, IOBC - International Organisation for Biological Control, Darmstadt 2013: 11-12 (in collaborazione con V. Mazzoleni - E. Novelli - A. Pintus - P.A. Ruiiu - M. Blaghen - A. Hassen - A. Hursthouse - I. McLellan - C. Silva Pereira - A. Varela).

A preliminary study investigating consumer preference for cheese and beer pairings, «Food Quality and Preference», 2013; 30 (2): 217-228 (in collaborazione con G. Donadini - M. Lambri).

Harmonisation of physical and chemical methods for soil management in Cork Oak forests - Lessons from collaborative investigations, «African Journal of Environmental Science and Technology», 2013; 7 (6): 386-401 (in collaborazione con I. McLellan - A. Varela - M. Blaghen - A. Hassen - N. Hechminet - A. Jaouani - A. Khessairi - K. Lyamlouli - H.I. Ouzari - V. Mazzoleni - E. Novelli - A. Pintus - C. Rodrigues - P.A. Ruiiu - C. Silva Pereira - A. Hursthouse).

Improved processing methods to reduce the total cyanide content of cassava roots from Burundi, «African Journal of Biotechnology», 2013; 12 (19): 2685-2691 (in collaborazione con M. Lambri - A. Roda - D.M. De Faveri).

LAMBRI MILENA

A preliminary study investigating consumer preference for cheese and beer pairings, «Food Quality and Preference», 2013; 30 (2): 217-228 (in collaborazione con G. Donadini - M.D. Fumi).

Cioccolato italiano - Analisi dei fattori che ne influenzano la shelf-life, «Macchine Alimentari», 2013; settembre: 36-39 (in collaborazione con R. Mastrocinque - A. Roda).

Effect of pH on the protein profile and heat stability of an Italian white wine, «Food Research International», 2013; 54 (2): 1178-1186 (in collaborazione con R. Dordoni - M. Giribaldi - V.M. Riva - G. Giuffrida).

Filiera del cioccolato - Conservabilità degli ingredienti per sedici mesi di stoccaggio, «Macchine Alimentari», 2013; settembre: 48-51 (in collaborazione con A. Roda - R. Mastrocinque).

Fortificazione degli alimenti, una risposta alla malnutrizione, «Macchine Alimentari», 2013; marzo: 52-55 (in collaborazione con G. Riggio - D.M. De Faveri).

Improved processing methods to reduce the total cyanide content of cassava roots from Burundi, «African Journal of Biotechnology», 2013; 12 (19): 2685-2691 (in collaborazione con M.D. Fumi - A. Roda - D.M. De Faveri).

Odor-active compound adsorption onto bentonite in a model white wine solution, «Chemical Engineering Transactions», 2013; 32: 1741-1746 (in collaborazione con R. Dordoni - A. Silva - D.M. De Faveri).

Odor-active compound adsorption onto bentonite in a model white wine solution, selected paper, in *Atti della «11th International Conference on Chemical and Process Engineering» (Milano, 2-5 giugno 2013)*, «AIDIC Conference Series», 2013; 11: 201-210 (in collaborazione con R. Dordoni - A. Silva - D.M. De Faveri).

- Prodotti da forno con ingredienti reperibili in Paesi in via di sviluppo*, «Ingredienti Alimentari», 2013; XII (ottobre): 6-13 (in collaborazione con R. Dordoni - D.M. De Faveri - G. Riggio).
- Study on the stability of white wines*, «Bottling World», 2013; novembre: 1-4 (in collaborazione con R. Mastrocinque - R. Dordoni).
- The innovative use of bentonite in red wine stabilization*, «Bottling World», 2013; marzo: 8-10 (in collaborazione con R. Dordoni - R. Galasi).

MONCALVO ALESSANDRO

- Lactobacillus plantarum sequential inoculation: malolactic and biogenic amines occurrence in wine*, poster, in *Atti del Congresso «8th Enoforum» (Arezzo, 7-9 maggio 2013)*, Infowine, Piacenza 2013 (in collaborazione con A. Silva - D. Domeneghetti - M.D. Fumi).

SILVA ANGELA

- Lactobacillus plantarum sequential inoculation: malolactic and biogenic amines occurrence in wine*, poster, in *Atti del Congresso «8th Enoforum» (Arezzo, 7-9 maggio 2013)*, Infowine, Piacenza 2013 (in collaborazione con A. Moncalvo - D. Domeneghetti - M.D. Fumi).
- Odor-active compound adsorption onto bentonite in a model white wine solution*, «Chemical Engineering Transactions», 2013; 32: 1741-1746 (in collaborazione con M. Lambri - R. Dordoni - D.M. De Faveri).
- Odor-active compound adsorption onto bentonite in a model white wine solution*, selected paper, in *Atti della «11th International Conference on Chemical and Process Engineering» (Milano, 2-5 giugno 2013)*, «AIDIC Conference Series», 2013; 11: 201-210 (in collaborazione con M. Lambri - R. Dordoni - D.M. De Faveri).
- Tra sostenibilità ambientale e sicurezza igienico-sanitaria. Tappi in sughero*, «Il Corriere Vinicolo», 2013; 11: 19-20 (in collaborazione con V. Mazzoleni).
- Tra sostenibilità ambientale e sicurezza igienico-sanitaria. Tappi sintetici e altri tappi alternativi*, «Il Corriere Vinicolo», 2013; 29/30: 14-16 (in collaborazione con V. Mazzoleni).

SPIGNO GIORGIA

- Characterization of phenolics, in vitro reducing capacity and anti-glycation activity of red grape skins recovered from winemaking by-products*, «Bioresource», 2013; 140 (luglio): 263-268 (in collaborazione con P. Sri Harsha - C. Gardana - P. Simonetti - V. Lavelli).
- Fermentable sugars recovery from grape stalks for bioethanol production*, «Renewable Energy», 2013; 60 (dicembre): 553-558 (in collaborazione con I. Egues - L. Serrano - D. Amendola - D.M. De Faveri - J. Labidi).
- Fractionation of a red grape marc extract by colloidal gas aphanes*, «Chemical Engineering Transactions», 2013; 32: 1903-1908 (in collaborazione con F. Dahmoune - K. Madani - P. Jauregi - D.M. De Faveri).
- Influence of cultivar on the lignocellulosic fractionation of grape stalks*, «Industrial Crops and Products», 2013; 46 (aprile): 283-289 (in collaborazione con L. Maggi - D. Amendola - M. Dragoni - D.M. De Faveri).
- Nanoencapsulation systems to improve solubility and antioxidant efficiency of a grape marc extract into hazelnut paste*, «Journal of Food Engineering», 2013; 114 (2): 207-214 (in collaborazione con F. Donsì - D. Amendola - M. Sessa - G. Ferrari - D.M. De Faveri).
- Valorization of Citrus limon residues for the recovery of antioxidants: Evaluation and optimization of microwave and ultrasound application to solvent extraction*, «Industrial Crops and Products», 2013; 50 (ottobre): 77-87 (in collaborazione con F. Dahmoune - L. Boulekbache - K. Moussi - O. Aoun - K. Madani).

ISTITUTO DI ENTOMOLOGIA E PATOLOGIA VEGETALE

ANACLERIO MATTEO

- Dannosità di Nemapogon granellus (L.) (Lepidoptera Tineidae) in salumifici e caseifici ed esperienze di monitoraggio con feromoni*, in *La difesa antiparassitaria nelle industrie alimentari e la protezione degli alimenti. Atti del 9° Simposio (Piacenza, 19-21 settembre 2012)*, a cura di P. Cravedi, Chiriotti, Pinerolo 2013: 157-165 (in collaborazione con R. Nicoli Aldini - F. Molinari).
- Determinazione delle impurità solide (filth test) negli sfarinati: valutazione della ripetibilità dei risultati*, in *La difesa antiparassitaria nelle industrie alimentari e la protezione degli alimenti. Atti del 9° Simposio (Piacenza, 19-21 settembre 2012)*, a cura di P. Cravedi, Chiriotti, Pinerolo 2013: 358-363 (in collaborazione con F. Bussacchini - M. Cigolini - M. Pagani - F. Molinari - M. Panini - E. Mazzoni).
- Note sulla presenza di formiche (Hymenoptera Formicidae) in industrie alimentari*, in *La difesa antiparassitaria nelle industrie alimentari e la protezione degli alimenti. Atti del 9° Simposio (Piacenza, 19-21 settembre 2012)*, a cura di P. Cravedi, Chiriotti, Pinerolo 2013: 224-230 (in collaborazione con R. Nicoli Aldini - P. Cravedi).
- A1-3 chromosomal translocations in Italian populations of the peach potato aphid Myzus persicae (Sulzer) not linked to esterase-based insecticide resistance*, «Bulletin of Entomological Research», 2013; 3: 278-285 (in collaborazione con M. Rivi - V. Monti - E. Mazzoni - S. Cassanelli - M. Panini - M. Cigolini - B. Corradetti - D. Bizzaro - M. Mandrioli - G. Manicardi).

BATTILANI PAOLA

- AFLA-maize, a predictive model for Aspergillus flavus infection and aflatoxin B1 contamination in maize*, «Computer and Electronics in Agriculture», 2013; 94: 38-46 (in collaborazione con M. Camardo Leggieri - V. Rossi - P. Giorni).
- Cornmeal and starch influence the dynamic of fumonisin B, A and C production and masking in Fusarium verticillioides and F. proliferatum*, «International Journal of Food Microbiology», 2013; 166: 21-27 (in collaborazione con I. Lazzaro - C. Falavigna - G. Galaverna - C. Dall'Asta).
- Cross-validation of predictive models for deoxynivalenol in wheat at harvest*, «World Mycotoxin Journal», 2013; 6 (4): 389-397 (in collaborazione con M. Camardo Leggieri - I. Van Der Fels-Klerx).
- Fatty acid esters of fumonisins: production on cornmeal media and occurrence in naturally infected maize kernels*, «Food Additives & Contaminants: Part A. Chemistry, Analysis, Control, Exposure & Risk Assessment», 2013; settembre: 1606-1613 (in collaborazione con C. Falavigna - I. Lazzaro - G. Galaverna - C. Dall'Asta).
- Fusarium verticillioides and maize interaction in vitro: relation between oxylipin cross-talk and fumonisin synthesis*, «World Mycotoxin Journal», 2013; 6 (3): 343-351 (in collaborazione con V. Scala - E. Camera - M. Ludovici - C. Dall'Asta - M. Cirlini - P. Giorni - C. Bello - A.A. Fabbri - C. Fanelli - M. Reverberi).
- Structure of an Aspergillus flavus population from maize kernels in northern Italy*, «International Journal of Food Microbiology», 2013; 162 (gennaio): 1-7 (in collaborazione con A. Mauro - K.A. Callicott - P. Giorni - A. Pietri - P.J. Cotty).
- Transcriptional changes in developing maize kernels in response to fumonisin-producing and nonproducing strains of Fusarium verticillioides*, «Plant Science», 2013; 210 (settembre): 183-192 (in collaborazione con A. Lanubile - A. Logrieco - R. Proctor - A. Marocco).

CAFFI TITO

- A web-based decision support system for sustainable vineyard management*, Abstract of «10th International Congress of Plant Pathology» (Pechino, 25-30 agosto 2013), «Chih Wu Ping Li Hsueh Pao», 2013; 43 (suppl.): 178 (in collaborazione con F. Salinari - S. Giosuè - S.E. Legler - V. Rossi).

- Application of DEXiPM® as a tool to co-design pome fruit systems towards sustainability*, «IOBC-WPRS Bulletin», 2013; 91: 531-535 (in collaborazione con A. Alaphilippe - F. Angevin - J. Buurma - Y. Capowiez - G. Fortino - H. Heijne - H. Helsen - I. Holb - M. Mayus - V. Rossi - S. Simon - J. Strassemeyer).
- Contribution of molecular studies to botanical epidemiology and disease modelling: grapevine downy mildew as a case-study*, «European Journal of Plant Pathology», 2013; 135 (4): 641-654 (in collaborazione con V. Rossi - T. Gobbin).
- Effect of light, temperature and leaf wetness on the infection efficiency of Plasmopara viticola, the causal agent of grapevine downy mildew*, Abstract of «10th International Congress of Plant Pathology» (Pechino, 25-30 agosto 2013), «Chih Wu Ping Li Hsueh Pao», 2013; 43 (suppl.): 178-179 (in collaborazione con S.E. Legler - V. Rossi).
- Practical applications of plant disease modeling in IPM*, Abstract of «10th International Congress of Plant Pathology» (Pechino, 25-30 agosto 2013), «Chih Wu Ping Li Hsueh Pao», 2013; 43 (suppl.): 170 (in collaborazione con V. Rossi).
- Production and release of asexual sporangia in Plasmopara viticola*, «Phytopathology», 2013; 103 (1): 64-73 (in collaborazione con G. Gilardi - M. Monchiero - V. Rossi).
- The database PESAP to design pomefruit protection strategies*, «IOBC-WPRS Bulletin», 2013; 91: 551-555 (in collaborazione con M. Mayus - A. Alaphilippe - J. Buurma - Y. Capowiez - G. Fortino - B. Heijne - H. Helsen - I. Holb - V. Rossi - S. Simon - C. Scheer - M. Trautmann - J. Strassemeyer).
- VineMan.org: innovative strategies for enhancing disease management in organic vineyards*, Abstract of «10th International Congress of Plant Pathology» (Pechino, 25-30 agosto 2013), «Chih Wu Ping Li Hsueh Pao», 2013; 43 (suppl.): 167 (in collaborazione con S.E. Legler - S. Poni - H.H. Kassemeyer - F.G. Rosner - H. Reisenzein - G. Strauss - M. Gorfer - P. Storchi - H.J. Schroers - J. Tardaguila - V. Rossi).

CAMARDO LEGGIERI MARCO

- Cross-validation of predictive models for deoxynivalenol in wheat at harvest*, «World Mycotoxin Journal», 2013; 6 (4): 389-397 (in collaborazione con I. Van Der Fels-Klerx - P. Battilani).

CRAVEDI PIERO

- Analisi entomologiche degli alimenti: risultati di un decennio di attività*, in *La difesa antiparassitaria nelle industrie alimentari e la protezione degli alimenti. Atti del 9° Simposio (Piacenza, 19-21 settembre 2012)*, a cura di P. Cravedi, Chiriotti, Pinerolo 2013: 385-391 (in collaborazione con M. Pagani - R. Nicoli Aldini).
- Note sulla presenza di formiche (Hymenoptera Formicidae) in industrie alimentari*, in *La difesa antiparassitaria nelle industrie alimentari e la protezione degli alimenti. Atti del 9° Simposio (Piacenza, 19-21 settembre 2012)*, a cura di P. Cravedi, Chiriotti, Pinerolo 2013: 224-230 (in collaborazione con R. Nicoli Aldini - M. Anaclerio).
- Le nuove norme europee sulla sostenibilità delle coltivazioni*, «Frutticoltura», 2013; marzo: 2-4 (in collaborazione con F. Piva).
- Pesco: per la difesa insetticida fondamentale il monitoraggio*, «L'Informatore Agrario», 2013; 8: 35-41 (in collaborazione con A. Pollini).
- Resistenza dell'afide verde agli agrofarmaci*, «Protezione delle colture», 2013; 6 (1): 22-24 (in collaborazione con E. Mazzoni).

GIORNI PAOLA

- AFLA-maize, a predictive model for Aspergillus flavus infection and aflatoxin B1 contamination in maize*, «Computer and Electronics in Agriculture», 2013; 94: 38-46 (in collaborazione con P. Battilani - M. Camardo Leggieri - V. Rossi).
- Fusarium verticillioides and maize interaction in vitro: relation between oxylipin cross-talk and*

fumonisin synthesis, «World Mycotoxin Journal», 2013; 6 (3): 343-351 (in collaborazione con V. Scala - E. Camera - M. Ludovici - C. Dall'Asta - M. Cirliani - P. Battilani - C. Bello - A.A. Fabbri - C. Fanelli - M. Reverberi).

Structure of an Aspergillus flavus population from maize kernels in northern Italy, «International Journal of Food Microbiology», 2013; 162 (gennaio): 1-7 (in collaborazione con A. Mauro - P. Battilani - K.A. Callicott - A. Pietri - P.J. Cotty).

LANGUASCO LUCA

Alternaria species associated with a new apple disease in North Italy, Abstract of «10th International Congress of Plant Pathology» (Pechino, 25-30 agosto 2013), «Chih Wu Ping Li Hsueh Pa», 2013; 43 (suppl.): 216 (in collaborazione con K. Marschall - M. Collina - E. Ortalda - E. Patteri - F. Rotondo - V. Rossi).

MAZZONI EMANUELE

Determinazione delle impurità solide (filth test) negli sfarinati: valutazione della ripetibilità dei risultati, in *La difesa antiparassitaria nelle industrie alimentari e la protezione degli alimenti. Atti del 9° Simposio (Piacenza, 19-21 settembre 2012)*, a cura di P. Cravedi, Chiriotti, Pinerolo 2013: 358-363 (in collaborazione con F. Bussacchini - M. Cigolini - M. Pagani - F. Molinari - M. Panini - M. Anaclerio).

Utilizzo di tecniche molecolari per il riconoscimento di infestanti delle derrate, in *La difesa antiparassitaria nelle industrie alimentari e la protezione degli alimenti. Atti del 9° Simposio (Piacenza, 19-21 settembre 2012)*, a cura di P. Cravedi, Chiriotti, Pinerolo 2013: 378-384 (in collaborazione con M. Panini - M. Pagani).

A1-3 chromosomal translocations in Italian populations of the peach potato aphid Myzus persicae (Sulzer) not linked to esterase-based insecticide resistance, «Bulletin of Entomological Research», 2013; 3: 278-285 (in collaborazione con M. Rivi - V. Monti - S. Cassanelli - M. Panini - M. Anaclerio - M. Cigolini - B. Corradetti - D. Bizzaro - M. Mandrioli - G. Manicardi).

Detecting the presence of target-site resistance to neonicotinoids and pyrethroids in Italian populations of Myzus persicae, «Pest Management Science», 2013; epub, settembre (in collaborazione con M. Panini - D. Dradi - G. Marani - A. Butturini).

Resistenza dell'afide verde agli agrofarmaci, «Protezione delle colture», 2013; 6 (1): 22-24 (in collaborazione con P. Cravedi).

Ulteriori dati sulla progressiva diffusione di Acanalonia conica (Say) (Rhynchota Acanaloniidae) nel Nord Italia, «Notiziario sulla Protezione delle Piante - III Serie», 2010 [2013]; 2: 21-31 (in collaborazione con R. Nicoli Aldini - N. Mori - M. Ciampitti - I. Pasquale).

MOLINARI FABIO

Dannosità di Nemapogon granellus (L.) (Lepidoptera Tineidae) in salumifici e caseifici ed esperienze di monitoraggio con feromoni, in *La difesa antiparassitaria nelle industrie alimentari e la protezione degli alimenti. Atti del 9° Simposio (Piacenza, 19-21 settembre 2012)*, a cura di P. Cravedi, Chiriotti, Pinerolo 2013: 157-165 (in collaborazione con M. Anaclerio - R. Nicoli Aldini).

NICOLI ALDINI RINALDO

Analisi entomologiche degli alimenti: risultati di un decennio di attività, in *La difesa antiparassitaria nelle industrie alimentari e la protezione degli alimenti. Atti del 9° Simposio (Piacenza, 19-21 settembre 2012)*, a cura di P. Cravedi, Chiriotti, Pinerolo 2013: 385-391 (in collaborazione con M. Pagani - P. Cravedi).

Dannosità di Nemapogon granellus (L.) (Lepidoptera Tineidae) in salumifici e caseifici ed esperienze di monitoraggio con feromoni, in *La difesa antiparassitaria nelle industrie alimentari e la*

- protezione degli alimenti. Atti del 9° Simposio (Piacenza, 19-21 settembre 2012)*, a cura di P. Cravedi, Chiriotti, Pinerolo 2013: 157-165 (in collaborazione con M. Anaclerio - F. Molinari).
- Note sulla presenza di formiche (Hymenoptera Formicidae) in industrie alimentari*, in *La difesa antiparassitaria nelle industrie alimentari e la protezione degli alimenti. Atti del 9° Simposio (Piacenza, 19-21 settembre 2012)*, a cura di P. Cravedi, Chiriotti, Pinerolo 2013: 224-230 (in collaborazione con M. Anaclerio - P. Cravedi).
- Osservazioni preliminari su Ditteri Brachiceri in allevamenti di bovini*, in *La difesa antiparassitaria nelle industrie alimentari e la protezione degli alimenti. Atti del 9° Simposio (Piacenza, 19-21 settembre 2012)*, a cura di P. Cravedi, Chiriotti, Pinerolo 2013: 207-217 (in collaborazione con G. Pampiglione - G. Mazzotta - M.C. Reguzzi).
- Resoconto del 9° Simposio "La difesa antiparassitaria nelle industrie alimentari e la protezione degli alimenti"*, «Notiziario sulla Protezione delle Piante - III Serie», 2010 [2013]; 2: 71-74.
- Resoconto del XXIII Congresso Nazionale Italiano di Entomologia*, «Notiziario sulla Protezione delle Piante - III Serie», 2010 [2013]; 2: 67-69.
- Ulteriori dati sulla progressiva diffusione di Acanalonia conica (Say) (Rhynchota Acanaloniidae) nel Nord Italia*, «Notiziario sulla Protezione delle Piante - III Serie», 2010 [2013]; 2: 21-31 (in collaborazione con N. Mori - M. Ciampitti - I. Pasquale - E. Mazzoni).

PAGANI MARCO

- Analisi entomologiche degli alimenti: risultati di un decennio di attività*, in *La difesa antiparassitaria nelle industrie alimentari e la protezione degli alimenti. Atti del 9° Simposio (Piacenza, 19-21 settembre 2012)*, a cura di P. Cravedi, Chiriotti, Pinerolo 2013: 385-391 (in collaborazione con R. Nicoli Aldini - P. Cravedi).
- Determinazione delle impurità solide (filth test) negli sfarinati: valutazione della ripetibilità dei risultati*, in *La difesa antiparassitaria nelle industrie alimentari e la protezione degli alimenti. Atti del 9° Simposio (Piacenza, 19-21 settembre 2012)*, a cura di P. Cravedi, Chiriotti, Pinerolo 2013: 358-363 (in collaborazione con F. Bussacchini - M. Cigolini - F. Molinari - M. Panini - M. Anaclerio - E. Mazzoni).
- Utilizzo di tecniche molecolari per il riconoscimento di infestanti delle derrate*, in *La difesa antiparassitaria nelle industrie alimentari e la protezione degli alimenti. Atti del 9° Simposio (Piacenza, 19-21 settembre 2012)*, a cura di P. Cravedi, Chiriotti, Pinerolo 2013: 378-384 (in collaborazione con M. Panini - E. Mazzoni).

ROSSI VITTORIO

- A web-based decision support system for sustainable vineyard management*, *Abstract of «10th International Congress of Plant Pathology» (Pechino, 25-30 agosto 2013)*, «Chih Wu Ping Li Hsueh Pao», 2013; 43 (suppl.): 178 (in collaborazione con T. Caffi - F. Salinari - S. Giosuè - S.E. Legler).
- AFLA-maize, a predictive model for Aspergillus flavus infection and aflatoxin B1 contamination in maize*, «Computer and Electronics in Agriculture», 2013; 94: 38-46 (in collaborazione con P. Battilani - M. Camardo Leggieri - P. Giorni).
- Alternaria species associated with a new apple disease in North Italy*, *Abstract of «10th International Congress of Plant Pathology» (Pechino, 25-30 agosto 2013)*, «Chih Wu Ping Li Hsueh Pao», 2013; 43 (suppl.): 216 (in collaborazione con L. Languasco - K. Marschall - M. Collina - E. Ortalda - E. Patteri - F. Rotondo).
- Application of DEXiPM® as a tool to co-design pome fruit systems towards sustainability*, «IOBC-WPRS Bulletin», 2013; 91: 531-535 (in collaborazione con A. Alaphilippe - F. Angevin - J. Buurma - T. Caffi - Y. Capowicz - G. Fortino - H. Heijne - H. Helsen - I. Holb - M. Mayus - S. Simon - J. Strassemeyer).
- Combining sanitation and disease modelling for control of grapevine powdery mildew*, «European Journal of Plant Pathology», 2013; 135 (4): 817-829 (in collaborazione con T. Caffi - S.E. Legler - R. Bugiani).

- Contribution of molecular studies to botanical epidemiology and disease modelling: grapevine downy mildew as a case-study*, «European Journal of Plant Pathology», 2013; 135 (4): 641-654 (in collaborazione con T. Caffi - T. Gobbin).
- Effect of Environmental Factors on Mycelial Growth and Conidial Germination of Fusicladium eriobotryae, and the Infection of Loquat Leaves*, «Plant Disease», 2013; 10: 1331-1338 (in collaborazione con E. González-Domínguez - J. Armengol - J. García-Jiménez).
- Effect of light, temperature and leaf wetness on the infection efficiency of Plasmopara viticola, the causal agent of grapevine downy mildew*, Abstract of «10th International Congress of Plant Pathology» (Pechino, 25-30 agosto 2013), «Chih Wu Ping Li Hsueh Pao», 2013; 43 (suppl.): 178-179 (in collaborazione con S.E. Legler - T. Caffi).
- Fusarium genetic traceability: role for mycotoxin control in small grain cereals agro-food chains*, «Journal of the Cereal Science», 2013; 2: 175-182 (in collaborazione con C. Morcia - E. Rattotti - M. Stanca - G. Tumino - S. Ravaglia - C.U. Germeier - M. Herrmann - I. Polisenka - V. Terzi).
- Modelling Aflatoxin contamination in maize: the AFLA-maize experience*, Abstract of «10th International Congress of Plant Pathology» (Pechino, 25-30 agosto 2013), «Chih Wu Ping Li Hsueh Pao», 2013; 43 (suppl.): 173-174 (in collaborazione con M. Camardo Leggieri - P. Giorni - P. Battilani).
- Practical applications of plant disease modeling in IPM*, Abstract of «10th International Congress of Plant Pathology» (Pechino, 25-30 agosto 2013), «Chih Wu Ping Li Hsueh Pao», 2013; 43 (suppl.): 170 (in collaborazione con T. Caffi).
- Production and release of asexual sporangia in Plasmopara viticola*, «Phytopathology», 2013; 103 (1): 64-73 (in collaborazione con T. Caffi - G. Gilardi - M. Monchiero).
- The database PESAP to design pomefruit protection strategies*, «IOBC-WPRS Bulletin», 2013; 91: 551-555 (in collaborazione con M. Mayus - A. Alaphilippe - J. Buurma - T. Caffi - Y. Capowicz - G. Fortino - B. Heijne - H. Helsen - I. Holb - S. Simon - C. Scheer - M. Trautmann - J. Strassemeyer).
- VineMan.org: innovative strategies for enhancing disease management in organic vineyards*, Abstract of «10th International Congress of Plant Pathology» (Pechino, 25-30 agosto 2013), «Chih Wu Ping Li Hsueh Pao», 2013; 43 (suppl.): 167 (in collaborazione con S.E. Legler - T. Caffi - S. Poni - H.H. Kassemeyer - F.G. Rosner - H. Reisenzein - G. Strauss - M. Gorfer - P. Storchi - H.J. Schroers - J. Tardaguila).

ISTITUTO DI FRUTTI-VITICOLTURA

CIVARDI SILVIA

- Characterization of the new cultivar 'Ervi' as a function of mechanical harvesting*, in *Atti del «1 International Workshop on Vineyard Mechanization and Grape and Wine Quality (Piacenza, 27-29 giugno 2012). ISHS Acta Horticulturae 978»*, ISHS, Leuven 2013: 229-236 (in collaborazione con S. Poni - M. Gatti - M. Zamboni - M.C. Merli).
- Late leaf removal aimed at delaying ripening in cv. Sangiovese: physiological assessment and vine performance*, «Australian Journal of Grape and Wine Research», 2013; 19: 378-387 (in collaborazione con S. Poni - M. Gatti - F. Bernizzoni - N. Bobeica - E. Magnanini - A. Palliotti).

GATTI MATTEO

- Characterization of the new cultivar 'Ervi' as a function of mechanical harvesting*, in *Atti del «1 International Workshop on Vineyard Mechanization and Grape and Wine Quality (Piacenza, 27-29 giugno 2012). ISHS Acta Horticulturae 978»*, ISHS, Leuven 2013: 229-236 (in collaborazione con S. Poni - M. Zamboni - M.C. Merli - S. Civardi).
- Fisiologia e viticoltura di precisione basata su dati da Remote Sensing: quale grado di parentela?*, «Italus Hortus», 2013; 20: 15-30 (in collaborazione con S. Poni - P. Dosso).

Influence of mechanical postveraison leaf removal apical to the cluster zone on delay of fruit ripening in Sangiovese (Vitis vinifera L.) grapevines, «Australian Journal of Grape and Wine Research», 2013; 19: 369-377 (in collaborazione con A. Palliotti - F. Panara - O. Silvestroni - V. Lanari - P. Sabbatini - G.S. Howell - S. Poni).

Late leaf removal aimed at delaying ripening in cv. Sangiovese: physiological assessment and vine performance, «Australian Journal of Grape and Wine Research», 2013; 19: 378-387 (in collaborazione con S. Poni - F. Bernizzoni - S. Civardi - N. Bobeica - E. Magnanini - A. Palliotti).

PONI STEFANO

Characterization of the new cultivar 'Ervi' as a function of mechanical harvesting, in *Atti del «I International Workshop on Vineyard Mechanization and Grape and Wine Quality (Piacenza, 27-29 giugno 2012). ISHS Acta Horticulturae 978»*, ISHS, Leuven 2013: 229-236 (in collaborazione con M. Gatti - M. Zamboni - M.C. Merli - S. Civardi).

Effects of late mechanized leaf removal above the clusters zone to delay grape ripening in 'Sangiovese' vines, in *Atti del «I International Workshop on Vineyard Mechanization and Grape and Wine Quality (Piacenza, 27-29 giugno 2012). ISHS Acta Horticulturae 978»*, ISHS, Leuven 2013: 301-307 (in collaborazione con A. Palliotti - R. Cini - O. Silvestroni - F. Leoni).

Mechanical crop thinning and early defoliation as novel tools for yield management in VSP grapevines, in *Atti del «I International Workshop on Vineyard Mechanization and Grape and Wine Quality (Piacenza, 27-29 giugno 2012). ISHS Acta Horticulturae 978»*, ISHS, Leuven 2013: 279-284 (in collaborazione con M. Paz Diago - J.A. Blanco - J. Tardaguila).

Cover crop water use in relation to vineyard floor management practices, «American Journal of Enology and Viticulture», 2013; 64: 522-526 (in collaborazione con M. Centinari - I. Filippetti - T. Bauerle - G. Allegro - G. Valentini).

Fisiologia e viticoltura di precisione basata su dati da Remote Sensing: quale grado di parentela?, «Italus Hortus», 2013; 20: 15-30 (in collaborazione con M. Gatti - P. Dosso).

Influence of mechanical postveraison leaf removal apical to the cluster zone on delay of fruit ripening in Sangiovese (Vitis vinifera L.) grapevines, «Australian Journal of Grape and Wine Research», 2013; 19: 369-377 (in collaborazione con A. Palliotti - F. Panara - O. Silvestroni - V. Lanari - P. Sabbatini - G.S. Howell - M. Gatti).

Late leaf removal aimed at delaying ripening in cv. Sangiovese: physiological assessment and vine performance, «Australian Journal of Grape and Wine Research», 2013; 19: 378-387 (in collaborazione con M. Gatti - F. Bernizzoni - S. Civardi - N. Bobeica - E. Magnanini - A. Palliotti).

Postveraison application of antitranspirant di-1-p-menthene to control sugar accumulation in Sangiovese grapevines, «American Journal of Enology and Viticulture», 2013; 64: 378-385 (in collaborazione con A. Palliotti - F. Panara - F. Famiani - P. Sabbatini - G.S. Stanley Howell - O. Silvestroni).

SPEZIA GIANCARLO

Vendemmiatrici trainate o semoventi, questo è il dilemma, «L'Informatore Agrario», 2013; 23: 55-58 (in collaborazione con F. Bruschi - R. Demaldè - G. Zulian).

UGHINI VIRGINIA

Biodiversity of old fruit tree accessions from western Emilia, in *Atti del «57° Annual Congress of Società Italiana di Genetica Agraria (SIGA)» (Foggia, 16-19 settembre 2013)*, SIGA, Foggia 2013: 30 (in collaborazione con L. Stagnati - D. Emanuelli - M. Busconi).

Le ciliegie locali piacentine, Amministrazione Provinciale di Piacenza, Piacenza 2013: 1-32 (in collaborazione con M. Carboni - M. Busconi - A. Trifirò - A. Palmeri - A. Libè).

Valutazione e selezione di genotipi di olivo tolleranti il freddo in Emilia, *Abstract of «X Convegno Giornate Scientifiche SOI» (Padova, 25-27 giugno 2013)*, SOI, Firenze 2013: 70-71 (in collaborazione con T. Ganino - G. Bartolini - D. Beghè - C. Plessi - A. Silvanini - A. Fabbri).

L'olivicoltura in Emilia può avere buone chance, «Agricoltura», 2013; 10: 33-35 (in collaborazione con T. Ganino - G. Nigro - I. Giusti).

Liste varietali - Piccoli frutti, «Terra e Vita», 2013; 62: 62-66 (in collaborazione con G.L. Beccaro - C. Carli - P. Draicchio - L. Folini - L. Giongo - R. Giordano - G. Granelli - I. Mignani - G. Bonous).

Tutte le varietà in lista 2013 di mirtillo, lampone e rovo, «L'Informatore Agrario», 2013; 47: 35-38 (in collaborazione con C. Carli - L. Folini - L. Giongo - P. Draicchio - R. Giordano - G. Granelli - I. Mignani).

ZAMBONI MAURIZIO

Characterization of the new cultivar 'Ervi' as a function of mechanical harvesting, in *Atti del «International Workshop on Vineyard Mechanization and Grape and Wine Quality (Piacenza, 27-29 giugno 2012). ISHS Acta Horticulturae 978»*, ISHS, Leuven 2013: 229-236 (in collaborazione con S. Poni - M. Gatti - M.C. Merli - S. Civardi).

ISTITUTO DI MICROBIOLOGIA

CALLEGARI MARIA LUISA

*Bioprotection of ready-to-eat probiotic artichokes processed with *Lactobacillus paracasei* LMGP22043 against foodborne pathogens*, «International Journal of Food Science and Technology», 2013; 78: M1757-M1763 (in collaborazione con F. Valerio - S. Lonigro - M. Biase - S. De Candia - P. Lavermicocca).

Symbiotic formulation in experimentally induced liver fibrosis in rats: intestinal microbiota as a key point to treat liver damage?, «Liver International», 2013; 33: 687-697 (in collaborazione con G. D'Argenio - R. Cariello - C. Tuccillo - G. Mazzone - A. Federico - A. Funaro - L. De Magistris - E. Grossi - M. Chirico - N. Caporaso - M. Romano - C. Loguercio - L. Morelli).

The nutrigenomic investigation of C57BL/6N mice fed a short-term high-fat diet highlights early changes in clock genes expression, «Genes & Nutrition», 2013; aprile: 1-10 (in collaborazione con M. Lizier - L. Bomba - A. Minuti - F. Chegdani - J. Capraro - B. Tondelli - R. Mazza - E. Trevisi - F. Rossi - P. Ajmone Marsan - F. Lucchini).

CAPPA FABRIZIO

*Array-based transcriptional analysis of *Clostridium sporogenes* UC9000 during germination, cell outgrowth and vegetative life*, «International Journal of Food Microbiology», 2013; febbraio: 11-23 (in collaborazione con P.S. Cocconcelli - D. Bassi).

*Draft Genome Sequence of *Clostridium tyrobutyricum* Strain UC7086, Isolated from Grana Padano Cheese with Late-Blowing Defect*, «Genome Announcements», 2013; agosto (in collaborazione con P.S. Cocconcelli - D. Bassi - C.A. Fontana - S. Gazzola - E. Pietta - E. Puglisi).

*Draft Genome Sequence of Vancomycin-Heteroresistant *Staphylococcus epidermidis* Strain UC7032, Isolated from Food*, «Genome Announcements», 2013; settembre (in collaborazione con P.S. Cocconcelli - S. Gazzola - E. Pietta - D. Bassi - E. Puglisi - C.A. Fontana).

Soil microbial diversity patterns of a lowland spring environment, «FEMS Microbiology Ecology», 2013; 86 (2): 172-184 (in collaborazione con S. Vasileiadis - E. Puglisi - M. Arena - J.A. Van Veen - P.S. Cocconcelli - M. Trevisan).

COCCONCELLI PIER SANDRO

*Array-based transcriptional analysis of *Clostridium sporogenes* UC9000 during germination, cell*

- outgrowth and vegetative life*, «International Journal of Food Microbiology», 2013; febbraio: 11-23 (in collaborazione con D. Bassi - F. Cappa).
- Draft Genome Sequence of Clostridium tyrobutyricum Strain UC7086, Isolated from Grana Padano Cheese with Late-Blowing Defect*, «Genome Announcements», 2013; agosto (in collaborazione con D. Bassi - C.A. Fontana - S. Gazzola - E. Pietta - E. Puglisi - F. Cappa).
- Draft Genome Sequence of Vancomycin-Heteroresistant Staphylococcus epidermidis Strain UC7032, Isolated from Food*, «Genome Announcements», 2013; settembre (in collaborazione con S. Gazzola - E. Pietta - D. Bassi - E. Puglisi - F. Cappa - C.A. Fontana).
- Isolation and genetic characterization of Acidovorax avenae from red stripe infected sugarcane in Northwestern Argentina*, «European Journal of Plant Pathology», 2013; novembre: 525-534 (in collaborazione con P.D. Fontana - A. Rago - C.A. Fontana - G. Vignolo - J. Mariotti).
- Soil microbial diversity patterns of a lowland spring environment*, «FEMS Microbiology Ecology», 2013; 86 (2): 172-184 (in collaborazione con S. Vasileiadis - E. Puglisi - M. Arena - F. Cappa - J.A. Van Veen - M. Trevisan).
- TaqMan real time-quantitative PCR targeting the phosphotransacetylase gene for Clostridium tyrobutyricum quantification in animal feed, faeces, milk and cheese*, «International Dairy Journal», 2013; novembre: 75-82 (in collaborazione con D. Bassi - C.A. Fontana - S. Zucchelli - S. Gazzola).

LUCCHINI FRANCO

- Modeling Amyotrophic Lateral Sclerosis in hSOD1 G93A Transgenic Swine*, «Neurodegenerative Diseases», 2013; ottobre (in collaborazione con M. Chieppa - A. Perota - C. Corona - A. Grindatto - I. Lagutina - E. Vallino Costassa - G. Lazzari - S. Colleoni - R. Duchi - M. Caramelli - C. Bendotti - C. Galli - C. Casalone).
- The nutrigenomic investigation of C57BL/6N mice fed a short-term high-fat diet highlights early changes in clock genes expression*, «Genes & Nutrition», 2013; aprile: 1-10 (in collaborazione con M. Lizier - L. Bomba - A. Minuti - F. Chegdani - J. Capraro - B. Tondelli - R. Mazza - M.L. Callegari - E. Trevisi - F. Rossi - P. Ajmone Marsan).

MORELLI LORENZO

- Million et al. "Comparative meta-analysis of the effect of Lactobacillus species on weight gain in humans and animals". Letter to editors*, «Microbial Pathogenesis», 2013; 55: 51.
- Probiotics: Definition and Taxonomy 10 Years after FAO/WHO Guidelines*, «World Review of Nutrition and Dietetics», 2013; 107: 1-8.
- Symbiotic formulation in experimentally induced liver fibrosis in rats: intestinal microbiota as a key point to treat liver damage?*, «Liver International», 2013; 33: 687-697 (in collaborazione con G. D'Argenio - R. Cariello - C. Tuccillo - G. Mazzone - A. Federico - A. Funaro - L. De Magistris - E. Grossi - M.L. Callegari - M. Chirico - N. Caporaso - M. Romano - C. Loguercio).

PUGLISI EDOARDO

- Combining Rhizobox, Reporter Gene Systems, and Molecular Analyses to Assess the Effects of Humic Substances on Plant-Microbes Interactions in Soil Rhizosphere*, «Molecular Microbial Ecology of the Rhizosphere», 2013; 2: 933-942 (in collaborazione con M. Trevisan).
- Draft Genome Sequence of Clostridium tyrobutyricum Strain UC7086, Isolated from Grana Padano Cheese with Late-Blowing Defect*, «Genome Announcements», 2013; agosto (in collaborazione con P.S. Coconcelli - D. Bassi - C.A. Fontana - S. Gazzola - E. Pietta - F. Cappa).
- Draft Genome Sequence of Vancomycin-Heteroresistant Staphylococcus epidermidis Strain UC7032, Isolated from Food*, «Genome Announcements», 2013; settembre (in collaborazione con P.S. Coconcelli - S. Gazzola - E. Pietta - D. Bassi - F. Cappa - C.A. Fontana).
- EUROSOIL 2012: Bioremediation session: preface to special issue*, «Biodegradation», 2013; 24 (4): 451-453 (in collaborazione con M. Trevisan - T. Grotenhuis - L. Adrian).

Rhizosphere microbial diversity as influenced by humic substance amendments and chemical composition of rhizodeposits, «Journal of Geochemical Exploration», 2013; 129: 82-94 (in collaborazione con S. Pascazio - N. Suci - I. Cattani - G. Fait - R. Spaccini - C. Crechchio - A. Piccolo - M. Trevisan).

Soil microbial diversity patterns of a lowland spring environment, «FEMS Microbiology Ecology», 2013; 86 (2): 172-184 (in collaborazione con S. Vasileiadis - M. Arena - F. Cappa - J.A. Van Veen - P.S. Cocconcini - M. Trevisan).

ISTITUTO DI SCIENZE DEGLI ALIMENTI E DELLA NUTRIZIONE

BERTUZZI TRENZIO

Direct and indirect contamination with ochratoxin A of ripened pork products, «Food Control», 2013; 34 (1): 79-83 (in collaborazione con A. Gualla - M. Morlacchini - A. Pietri).

CERIOLO CARLA

Evaluation of the impact of maize endosperm vitreousness on in vitro starch digestion, dry matter digestibility and fermentation characteristics for pigs, «Animal Feed Science and Technology», 2013; 186 (1-2): 71-80 (in collaborazione con G. Giuberti - A. Gallo - M. Moschini - F. Masoero).

Use of principal component analysis to classify forages and predict their calculated energy content, «Animal», 2013; 7 (6): 930-939 (in collaborazione con A. Gallo - M. Moschini - F. Masoero).

FIorentini LUCIA

Effect of water-saving irrigation regime on whole-plant yield and nutritive value of maize hybrids, «Journal of the Science of Food and Agriculture», 2013; 93 (12): 3040-3045 (in collaborazione con F. Masoero - A. Gallo - G. Giuberti - M. Moschini).

GALLO ANTONIO

Effect of water-saving irrigation regime on whole-plant yield and nutritive value of maize hybrids, «Journal of the Science of Food and Agriculture», 2013; 93 (12): 3040-3045 (in collaborazione con F. Masoero - G. Giuberti - L. Fiorentini - M. Moschini).

Evaluation of the impact of maize endosperm vitreousness on in vitro starch digestion, dry matter digestibility and fermentation characteristics for pigs, «Animal Feed Science and Technology», 2013; 186 (1-2): 71-80 (in collaborazione con G. Giuberti - M. Moschini - C. Cerioli - F. Masoero).

In vitro production of short-chain fatty acids from resistant starch by pig faecal inoculum, «Animal», 2013; 7 (9): 1446-1453 (in collaborazione con G. Giuberti - M. Moschini - F. Masoero).

Use of principal component analysis to classify forages and predict their calculated energy content, «Animal», 2013; 7 (6): 930-939 (in collaborazione con M. Moschini - C. Cerioli - F. Masoero).

GIUBERTI GIANLUCA

Effect of water-saving irrigation regime on whole-plant yield and nutritive value of maize hybrids, «Journal of the Science of Food and Agriculture», 2013; 93 (12): 3040-3045 (in collaborazione con F. Masoero - A. Gallo - L. Fiorentini - M. Moschini).

Evaluation of the impact of maize endosperm vitreousness on in vitro starch digestion, dry matter digestibility and fermentation characteristics for pigs, «Animal Feed Science and Technology», 2013; 186 (1-2): 71-80 (in collaborazione con A. Gallo - M. Moschini - C. Cerioli - F. Masoero).

In vitro production of short-chain fatty acids from resistant starch by pig faecal inoculum, «Animal», 2013; 7 (9): 1446-1453 (in collaborazione con A. Gallo - M. Moschini - F. Masoero).

MASOERO FRANCESCO

Effect of water-saving irrigation regime on whole-plant yield and nutritive value of maize hybrids, «Journal of the Science of Food and Agriculture», 2013; 93 (12): 3040-3045 (in collaborazione con A. Gallo - G. Giuberti - L. Fiorentini - M. Moschini).

Evaluation of the impact of maize endosperm vitreousness on in vitro starch digestion, dry matter digestibility and fermentation characteristics for pigs, «Animal Feed Science and Technology», 2013; 186 (1-2): 71-80 (in collaborazione con G. Giuberti - A. Gallo - M. Moschini - C. Cerioli).

In vitro production of short-chain fatty acids from resistant starch by pig faecal inoculum, «Animal», 2013; 7 (9): 1446-1453 (in collaborazione con G. Giuberti - A. Gallo - M. Moschini).

Use of principal component analysis to classify forages and predict their calculated energy content, «Animal», 2013; 7 (6): 930-939 (in collaborazione con A. Gallo - M. Moschini - C. Cerioli).

MOSCHINI MAURIZIO

Effect of water-saving irrigation regime on whole-plant yield and nutritive value of maize hybrids, «Journal of the Science of Food and Agriculture», 2013; 93 (12): 3040-3045 (in collaborazione con F. Masoero - A. Gallo - G. Giuberti - L. Fiorentini).

Evaluation of the impact of maize endosperm vitreousness on in vitro starch digestion, dry matter digestibility and fermentation characteristics for pigs, «Animal Feed Science and Technology», 2013; 186 (1-2): 71-80 (in collaborazione con G. Giuberti - A. Gallo - C. Cerioli - F. Masoero).

In vitro production of short-chain fatty acids from resistant starch by pig faecal inoculum, «Animal», 2013; 7 (9): 1446-1453 (in collaborazione con G. Giuberti - A. Gallo - F. Masoero).

Use of principal component analysis to classify forages and predict their calculated energy content, «Animal», 2013; 7 (6): 930-939 (in collaborazione con A. Gallo - C. Cerioli - F. Masoero).

PIETRI AMEDEO

Direct and indirect contamination with ochratoxin A of ripened pork products, «Food Control», 2013; 34 (1): 79-83 (in collaborazione con T. Bertuzzi - A. Gualla - M. Morlacchini).

PRANDINI ALDO

Conjugated linoleic acid isomer (cis9,trans11 and trans10,cis12) content in cheeses from Italian large-scale retail trade, «International Dairy Journal», 2013; 34 (2): 180-183 (in collaborazione con F.M. Cicognini - F. Rossi - S. Sigolo - A. Gallo).

Effects of Microencapsulated zinc on performances and intestinal morphology of weaned pigs, «Journal of Animal Science», 2013; 91 (suppl. 2): 162 (in collaborazione con E. Grilli - B. Tugnoli - F. Vitari - A. Piva).

Microencapsulated lysine and low-protein diets: Effects on performance, carcass characteristics and nitrogen excretion in heavy growing-finishing pigs, «Journal of Animal Science», 2013; 91 (9): 4226-4234 (in collaborazione con S. Sigolo - M. Morlacchini - E. Grilli - L. Fiorentini).

Strategie nutrizionali per migliorare la funzionalità intestinale e ridurre le diarree nei suinetti, «Rivista di Suinicoltura», 2013; 1: 36-40.

ROSSI FILIPPO

The nutrigenomic investigation of C57BL/6N mice fed a short-term high-fat diet highlights early changes in clock genes expression, «Genes & Nutrition», 2013; aprile: 1-10 (in collaborazione con M. Lizier - L. Bomba - A. Minuti - F. Chegiani - J. Capraro - B. Tondelli - R. Mazza - M.L. Callegari - E. Trevisi - P. Ajmone Marsan - F. Lucchini).

ISTITUTO DI ZOOTECNICA

AJMONE MARSAN PAOLO

- Association between single nucleotide polymorphisms (SNPs) and milk production traits in Italian Brown cattle*, «Livestock Science», 2013; 157 (1): 93-99 (in collaborazione con G. Mancini - E.L. Nicolazzi - A. Valentini - G. Chillemi - E. Santus - L. Pariset).
- Fine Mapping for Weaver Syndrome in Brown Swiss Cattle and the Identification of 41 Concordant Mutations across NRCAM, PNPLA8 and CTTNBP2*, «PLoS ONE», 2013; 8 (3) (in collaborazione con M. McClure - E. Kim - D. Bickhart - D. Null - T. Cooper - J. Cole - G. Wiggans - L. Colli - E. Santus - S. Schroeder - L. Matukumalli - C. Van Tassell - T. Sonstegard).
- Genome Wide Analysis of Fertility and Production Traits in Italian Holstein Cattle*, «PLoS ONE», 2013; 8 (11) (in collaborazione con G. Minozzi - E. Nicolazzi - A. Stella - S. Biffani - R. Negrini - B. Lazzari - J. Williams).
- Genome-wide analysis of Italian sheep diversity reveals a strong geographic pattern and cryptic relationships between breeds*, «Animal Genetics», 2013; epub, dicembre (in collaborazione con E. Ciani - P. Crepaldi - L. Nicoloso - E. Lasagna - F. Sarti - B. Moioli - F. Napolitano - A. Carta - G. Usai - M. D'Andrea - D. Marletta - R. Ciampolini - V. Riggio - M. Occidente - D. Matassino - D. Kompan - P. Modesto - N. Macciotta - F. Pilla).
- Massive screening of copy number population-scale variation in Bos taurus genome*, «BMC Genomics», 2013; 14 (1) (in collaborazione con F. Cicconardi - G. Chillemi - A. Tramontano - C. Marchitelli - A. Valentini - A. Nardone).
- Mitochondrial DNA of seven Italian sheep breeds shows faint signatures of domestication and suggests recent breed formation*, «Mitochondrial DNA», 2013; 24 (5): 577-583 (in collaborazione con M. Mariotti - A. Valentini - L. Pariset).
- Recent advance in DNA-based traceability and authentication of livestock meat PDO and PGI products*, «Recent Patents on Food, Nutrition & Agriculture», 2013; aprile: 9-18 (in collaborazione con L. Nicoloso - P. Crepaldi - R. Mazza - R. Negrini).
- The nutrigenomic investigation of C57BL/6N mice fed a short-term high-fat diet highlights early changes in clock genes expression*, «Genes & Nutrition», 2013; aprile: 1-10 (in collaborazione con M. Lizier - L. Bomba - A. Minuti - F. Chegdani - J. Capraro - B. Tondelli - R. Mazza - M.L. Callegari - E. Trevisi - F. Rossi - F. Lucchini).
- Use of partial least squares regression to impute SNP genotypes in Italian Cattle breeds*, «Genetics Selection Evolution: GSE», 2013; 45 (1): 15 (in collaborazione con C. Dimauro - M. Cellesi - G. Gaspa - R. Steri - G. Marras - N. Macciotta).

BANI PAOLO

- Effect of DNA extraction and sample preservation method on rumen bacterial population*, «Anaerobe», 2013; epub, ottobre (in collaborazione con K. Fliegerova - I. Tapio - A. Bonin - J. Mrazek - M. Callegari - A. Bayat - J. Vilkki - J. Kopečný - K. Shingfield - F. Boyer - E. Coissac - P. Taberlet - R. Wallace).
- In vitro rumen fermentation characteristics of some naturally occurring and synthetic sugars*, «Italian Journal of Animal Science», 2013; 12 (3): 359-365 (in collaborazione con S. Ahmed - A. Minuti).

BERTONI GIUSEPPE

- Use of nutraceuticals for improving animal health during the transition period of dairy cows, in Enhancing animal welfare and farmer income through strategic animal feeding. Some case studies*, a cura di Harinder P.S. Makkar, FAO, Roma 2013: 79-83 (in collaborazione con P. Grossi - E. Trevisi).
- Effect of the level of maternal energy intake prepartum on immunometabolic markers, polymorphonuclear leukocyte function, and neutrophil gene network expression in neonatal*

- Holstein heifer calves*, «Journal of Dairy Science», 2013; 96 (6): 3573-3587 (in collaborazione con J. Osorio - E. Trevisi - M. Ballou - J. Drackley - J. Loor).
- Effects of the precalving administration of omega-3 fatty acids alone or in combination with acetylsalicylic acid in periparturient dairy cows*, «Journal of Animal Science», 2013; 91 (6): 2657-2666 (in collaborazione con P. Grossi - F. Piccioli Cappelli - E. Trevisi).
- Liver lipid content and inflammometabolic indices in peripartal dairy cows are altered in response to prepartal energy intake and postpartal intramammary inflammatory challenge*, «Journal of Dairy Science», 2013; 96 (2): 918-935 (in collaborazione con D. Graugnard - K. Moyes - E. Trevisi - M. Khan - D. Keisler - J. Drackley - J. Loor).
- Relation of inflammation and liver function with the plasma cortisol response to ACTH in early lactating dairy cows*, «Journal of Dairy Science», 2013; 96 (9): 5712-5722 (in collaborazione con E. Trevisi - R. Lombardelli - A. Minuti).
- Use of the Liver Activity Index and Other Metabolic Variables in the Assessment of Metabolic Health in Dairy Herds*, «Veterinary Clinics of North America: Food Animal Practice», 2013; luglio: 413-431 (in collaborazione con E. Trevisi).

CALAMARI LUIGI

- Fan cooling of the resting area in a free stalls dairy barn*, «International Journal of Biometeorology», 2013; ottobre (in collaborazione con F. Calegari - E. Frazzi).
- Rumination time during the summer season and its relationships with metabolic conditions and milk production*, «Journal of Dairy Science», 2013; 96 (8): 5082-5094 (in collaborazione con N. Soriani - G. Panella).
- Serum Protein Fraction in Mature Horses and Relationship with Metabolic and Hematological Parameters*, «Journal of Equine Veterinary Science», 2013; 33 (11): 905-911 (in collaborazione con F. Abeni - A. Dal Prà - G. Bertin).

COLLI LICIA

- Fine Mapping for Weaver Syndrome in Brown Swiss Cattle and the Identification of 41 Concordant Mutations across NRCAM, PNPLA8 and CTTNBP2*, «PLoS ONE», 2013; 8 (3) (in collaborazione con M. McClure - E. Kim - D. Bickhart - D. Null - T. Cooper - J. Cole - G. Wiggans - P. Ajmone Marsan - E. Santus - S. Schroeder - L. Matukumalli - C. Van Tassell - T. Sonstegard).

GROSSI PAOLO

- Use of nutraceuticals for improving animal health during the transition period of dairy cows, in Enhancing animal welfare and farmer income through strategic animal feeding. Some case studies*, a cura di Harinder P.S. Makkar, FAO, Roma 2013: 79-83 (in collaborazione con G. Bertoni - E. Trevisi).
- Effects of the precalving administration of omega-3 fatty acids alone or in combination with acetylsalicylic acid in periparturient dairy cows*, «Journal of Animal Science», 2013; 91 (6): 2657-2666 (in collaborazione con G. Bertoni - F. Piccioli Cappelli - E. Trevisi).

LOMBARDELLI ROSANNA

- Relation of inflammation and liver function with the plasma cortisol response to ACTH in early lactating dairy cows*, «Journal of Dairy Science», 2013; 96 (9): 5712-5722 (in collaborazione con E. Trevisi - G. Bertoni - A. Minuti).

MINUTI ANDREA

- Assessment of gastrointestinal permeability by lactulose test in sheep after repeated indomethacin treatment*, «Journal of Animal Science», 2013; 91 (12): 5646-5653 (in collaborazione con S. Ahmed - E. Trevisi - F. Piccioli Cappelli - G. Bertoni - P. Bani).

In vitro rumen fermentation characteristics of some naturally occurring and synthetic sugars, «Italian Journal of Animal Science», 2013; 12 (3): 359-365 (in collaborazione con S. Ahmed - P. Bani).
Relation of inflammation and liver function with the plasma cortisol response to ACTH in early lactating dairy cows, «Journal of Dairy Science», 2013; 96 (9): 5712-5722 (in collaborazione con E. Trevisi - G. Bertoni - R. Lombardelli).

NEGRINI RICCARDO

Recent advance in DNA-based traceability and authentication of livestock meat PDO and PGI products, «Recent Patents on Food, Nutrition & Agriculture», 2013; aprile: 9-18 (in collaborazione con L. Nicoloso - P. Crepaldi - R. Mazza - P. Ajmone Marsan).

PICCIOLI CAPPELLI FIORENZO

Effects of the precalving administration of omega-3 fatty acids alone or in combination with acetylsalicylic acid in periparturient dairy cows, «Journal of Animal Science», 2013; 91 (6): 2657-2666 (in collaborazione con P. Grossi - G. Bertoni - E. Trevisi).

TREVISI ERMINIO

Use of nutraceuticals for improving animal health during the transition period of dairy cows, in Enhancing animal welfare and farmer income through strategic animal feeding. Some case studies, a cura di Harinder P.S. Makkar, FAO, Roma 2013: 79-83 (in collaborazione con G. Bertoni - P. Grossi).

Assessment of gastrointestinal permeability by lactulose test in sheep after repeated indomethacin treatment, «Journal of Animal Science», 2013; 91 (12): 5646-5653 (in collaborazione con A. Minuti - S. Ahmed - F. Piccioli Cappelli - G. Bertoni - P. Bani).

Effect of the level of maternal energy intake prepartum on immunometabolic markers, polymorphonuclear leukocyte function, and neutrophil gene network expression in neonatal Holstein heifer calves, «Journal of Dairy Science», 2013; 96 (6): 3573-3587 (in collaborazione con J. Osorio - M. Ballou - G. Bertoni - J. Drackley - J. Loor).

Effects of the precalving administration of omega-3 fatty acids alone or in combination with acetylsalicylic acid in periparturient dairy cows, «Journal of Animal Science», 2013; 91 (6): 2657-2666 (in collaborazione con P. Grossi - G. Bertoni - F. Piccioli Cappelli).

Evaluation of innate immune responses in bovine forestomachs, «Research in Veterinary Science», 2013; 96 (1): 69-78 (in collaborazione con M. Amadori - F. Riva - G. Bertoni - P. Bani).

Functional welfare-using biochemical and molecular technologies to understand better the welfare state of periparturient dairy cattle, «Animal Production Science», 2013; 53 (9): 931-953 (in collaborazione con J. Loor - G. Bertoni - A. Hosseini - J. Roche).

Hepatic purinergic signaling gene network expression and its relationship with inflammation and oxidative stress biomarkers in blood from periparturient dairy cattle, «Journal of Dairy Science», 2013; 97 (2): 861-873 (in collaborazione con J. Seo - J. Osorio - E. Schmitt - M. Corrêa - G. Bertoni - J. Loor).

Liver lipid content and inflammometabolic indices in periparturient dairy cows are altered in response to preparturient energy intake and postparturient intramammary inflammatory challenge, «Journal of Dairy Science», 2013; 96 (2): 918-935 (in collaborazione con D. Graunard - K. Moyes - M. Khan - D. Keisler - J. Drackley - G. Bertoni - J. Loor).

Relation of inflammation and liver function with the plasma cortisol response to ACTH in early lactating dairy cows, «Journal of Dairy Science», 2013; 96 (9): 5712-5722 (in collaborazione con G. Bertoni - R. Lombardelli - A. Minuti).

The nutrigenomic investigation of C57BL/6N mice fed a short-term high-fat diet highlights early changes in clock genes expression, «Genes & Nutrition», 2013; aprile: 1-10 (in collaborazione con M. Lizier - L. Bomba - A. Minuti - F. Chegdani - J. Capraro - B. Tondelli - R. Mazza - M.L. Callegari - F. Rossi - P. Ajmone Marsan - F. Lucchini).

Use of the Liver Activity Index and Other Metabolic Variables in the Assessment of Metabolic Health in Dairy Herds, «Veterinary Clinics of North America: Food Animal Practice», 2013, luglio: 413-431 (in collaborazione con G. Bertoni).

DIPARTIMENTI

DIPARTIMENTO DI ECONOMIA AGRO-ALIMENTARE

BOCCALETTI STEFANO

Economia mondiale e mercati agro-alimentari, in *Il sistema agro-alimentare dell'Emilia-Romagna. Rapporto 2012*, a cura di R. Fanfani - R. Pieri, Maggioli Editore, Santarcangelo di Romagna 2013: 17-34 (in collaborazione con D. Moro).

Economic aspects of segregation between GM and non-GM Crops along the Food Supply Chain, contributed paper, in *Atti della «GMCC-13. Sixth International Conference on Coexistence between Genetically Modified (GM) and non-GM based Agricultural Supply Chains» (Lisbona, 12-15 novembre 2013)*, GMCC, Lisbona 2013 (in collaborazione con A. Varacca - C. Soregaroli).

Managing "GM-free" food supply chains in Italy: insights from a case study, contributed paper, in *Atti della «17th International Conference on Economics of Bio-Economy. Innovation and Policy for the Bioeconomy» (Ravello, 18-21 giugno 2013)*, ICABR, Ravello 2013: 1-32 (in collaborazione con F. Passuello - C. Soregaroli).

CANALI GABRIELE

Gli scambi con l'estero, in *Il sistema agro-alimentare dell'Emilia-Romagna. Rapporto 2012*, a cura di R. Fanfani - R. Pieri, Maggioli Editore, Santarcangelo di Romagna 2013: 177-201 (in collaborazione con R. Pieri).

GONANO STEFANO

I consumi, in *Il mercato del latte. Rapporto 2013*, a cura di R. Pieri, FrancoAngeli, Milano 2013: 331-352.

I consumi delle famiglie, in *Il sistema agro-alimentare della Lombardia. Rapporto 2013*, a cura di R. Pieri - R. Pretolani, FrancoAngeli, Milano 2013: 369-388.

Industria alimentare, in *Il sistema agro-alimentare dell'Emilia-Romagna. Rapporto 2012*, a cura di R. Fanfani - R. Pieri, Maggioli Editore, Santarcangelo di Romagna 2013: 168-175 (in collaborazione con D. Mambriani).

L'industria di macellazione e lavorazione delle carni, in *Il mercato della carne bovina. Rapporto 2013*, a cura di D. Rama, FrancoAngeli, Milano 2013: 87-106.

L'industria di trasformazione, in *Il mercato del latte. Rapporto 2013*, a cura di R. Pieri, FrancoAngeli, Milano 2013: 215-244 (in collaborazione con D. Mambriani).

LANCIOTTI CLAUDIA

Gli allevamenti, in *Il mercato della carne bovina. Rapporto 2013*, a cura di D. Rama, FrancoAngeli, Milano 2013: 43-68.

Gli allevamenti da latte: struttura e produzioni 2012, in *Il mercato del latte. Rapporto 2013*, a cura di R. Pieri, FrancoAngeli, Milano 2013: 53-78.

I prezzi, in *Il mercato della carne bovina. Rapporto 2013*, a cura di D. Rama, FrancoAngeli, Milano 2013: 143-170.

- Le produzioni animali*, in *Il sistema agro-alimentare della Lombardia. Rapporto 2013*, a cura di R. Pieri - R. Pretolani, FrancoAngeli, Milano 2013: 305-341 (in collaborazione con D. Rama).
- Le produzioni zootecniche*, in *Il sistema agro-alimentare dell'Emilia-Romagna. Rapporto 2012*, a cura di R. Fanfani - R. Pieri, Maggioli Editore, Santarcangelo di Romagna 2013: 91-114 (in collaborazione con D. Rama).

MORO DANIELE

- Economia mondiale e mercati agro-alimentari*, in *Il sistema agro-alimentare dell'Emilia-Romagna. Rapporto 2012*, a cura di R. Fanfani - R. Pieri, Maggioli Editore, Santarcangelo di Romagna 2013: 17-34 (in collaborazione con S. Boccaletti).
- Le politiche comunitarie*, in *Il sistema agro-alimentare della Lombardia. Rapporto 2013*, a cura di R. Pieri - R. Pretolani, FrancoAngeli, Milano 2013: 63-79.
- Measuring the impact of retailers' strategies on food price inflation using scanner data*, selected paper, in *Atti dell'«Annual Meeting of the Agricultural & Applied Economics Association» (Washington, DC (USA), 4-6 agosto 2013)*, AAEEA, Washington 2013: 1-18 (in collaborazione con E. Castellari - S. Platoni - P. Sckokai).
- The Impact of the 2013 CAP Reform on Farm Investments*, in *Land, Labour & Capital Markets in European Agriculture Diversity under a Common Policy*, a cura di J. Swinnen - L. Knops, CEPS Centre for European Policy Studies, Bruxelles 2013: 283-295 (in collaborazione con G. Guastella - P. Sckokai - M. Veneziani).
- Estimating market power by retailers in a dynamic framework: the Italian PDO cheese market*, «Journal of Agricultural Economics», 2013; 64 (1): 33-53 (in collaborazione con P. Sckokai - C. Soregaroli).
- La domanda di investimenti delle aziende agricole europee*, «Agriregionieuropa», 2013; 9 (34): 69-71 (in collaborazione con G. Guastella - P. Sckokai - M. Veneziani).
- The impact of decoupled payments on farm choices: conceptual and methodological challenges*, «Food Policy», 2013; 41: 28-38 (in collaborazione con P. Sckokai).

PIERI RENATO

- Gli scambi con l'estero*, in *Il sistema agro-alimentare dell'Emilia-Romagna. Rapporto 2012*, a cura di R. Fanfani - R. Pieri, Maggioli Editore, Santarcangelo di Romagna 2013: 177-201 (in collaborazione con G. Canali).
- Il mercato del latte. Rapporto 2013*, FrancoAngeli, Milano 2013: 424 (a cura di).
- Il prezzo del latte alla stalla*, in *Il mercato del latte. Rapporto 2013*, a cura di R. Pieri, FrancoAngeli, Milano 2013: 203-214 (in collaborazione con D. Rama).
- Il settore lattiero-caseario*, in *Bioreport 2013. L'agricoltura biologica in Italia*, INEA, Roma 2013: 107-121 (in collaborazione con D. Rama - E. Benetto).
- Il sistema agro-alimentare dell'Emilia-Romagna. Rapporto 2012*, Maggioli Editore, Santarcangelo di Romagna 2013: 369 (a cura di, in collaborazione con R. Fanfani).
- Il sistema agro-alimentare della Lombardia. Rapporto 2013*, FrancoAngeli, Milano 2013: 388 (a cura di, in collaborazione con R. Pretolani).
- Il sistema carne bovina nel 2012*, in *Il mercato della carne bovina. Rapporto 2013*, a cura di D. Rama, FrancoAngeli, Milano 2013: 11-22 (in collaborazione con C. Federici).
- Il sistema latte nel 2012*, in *Il mercato del latte. Rapporto 2013*, a cura di R. Pieri, FrancoAngeli, Milano 2013: 13-28 (in collaborazione con F. Del Bravo).
- La gestione delle quote latte*, in *Il mercato del latte. Rapporto 2013*, a cura di R. Pieri, FrancoAngeli, Milano 2013: 169-201.
- La produzione di latte secondo l'Agea*, in *Il mercato del latte. Rapporto 2013*, a cura di R. Pieri, FrancoAngeli, Milano 2013: 79-119.
- Si riduce il deficit negli scambi con l'estero*, in *Il sistema agro-alimentare della Lombardia. Rapporto 2013*, a cura di R. Pieri - R. Pretolani, FrancoAngeli, Milano 2013: 127-150.

RAMA DANIELE

- Il mercato della carne bovina. Rapporto 2013*, FrancoAngeli, Milano 2013: 220 (a cura di).
- Il prezzo del latte alla stalla*, in *Il mercato del latte. Rapporto 2013*, a cura di R. Pieri, FrancoAngeli, Milano 2013: 203-214 (in collaborazione con R. Pieri).
- Il settore lattiero-caseario*, in *Bioreport 2013. L'agricoltura biologica in Italia*, INEA, Roma 2013: 107-121 (in collaborazione con R. Pieri - E. Benetto).
- Le produzioni animali*, in *Il sistema agro-alimentare della Lombardia. Rapporto 2013*, a cura di R. Pieri - R. Pretolani, FrancoAngeli, Milano 2013: 305-341 (in collaborazione con C. Lanciotti).
- Le produzioni zootecniche*, in *Il sistema agro-alimentare dell'Emilia-Romagna. Rapporto 2012*, a cura di R. Fanfani - R. Pieri, Maggioli Editore, Santarcangelo di Romagna 2013: 91-114 (in collaborazione con C. Lanciotti).
- Lo scenario internazionale*, in *Il mercato del latte. Rapporto 2013*, a cura di R. Pieri, FrancoAngeli, Milano 2013: 29-52.
- Lo scenario internazionale*, in *Il mercato della carne bovina. Rapporto 2013*, a cura di D. Rama, FrancoAngeli, Milano 2013: 23-42.
- La riforma della PAC per il latte e i derivati: criticità e opportunità*, «Agriregionieuropa», 2013; 9 (35).

SCKOKAI PAOLO

- Farm level modelling of CAP: a methodological overview*, Publications Office of the European Union, Luxembourg 2013: 83 (in collaborazione con P. Ciaian - M. Espinosa - S. Gomez y Paloma - T. Heckeley - S. Langrell - K. Louhichi - A. Thomas - T. Vard).
- I consumi e la distribuzione*, in *Il mercato della carne bovina. Rapporto 2013*, a cura di D. Rama, FrancoAngeli, Milano 2013: 129-142.
- La distribuzione al dettaglio*, in *Il mercato del latte. Rapporto 2013*, a cura di R. Pieri, FrancoAngeli, Milano 2013: 313-330.
- La distribuzione alimentare al dettaglio*, in *Il sistema agro-alimentare dell'Emilia-Romagna. Rapporto 2012*, a cura di R. Fanfani - R. Pieri, Maggioli Editore, Santarcangelo di Romagna 2013: 203-220.
- La distribuzione alimentare al dettaglio*, in *Il sistema agro-alimentare della Lombardia. Rapporto 2013*, a cura di R. Pieri - R. Pretolani, FrancoAngeli, Milano 2013: 109-126.
- Measuring the impact of retailers' strategies on food price inflation using scanner data*, selected paper, in *Atti dell'«Annual Meeting of the Agricultural & Applied Economics Association» (Washington, DC (USA), 4-6 agosto 2013)*, AAEA, Washington 2013: 1-18 (in collaborazione con E. Castellari - D. Moro - S. Platoni).
- Modelling financial and dynamic investment behaviour*, in P. Ciaian - M. Espinosa - S. Gomez y Paloma - T. Heckeley - S. Langrell - K. Louhichi - P. Sckokai - A. Thomas - T. Vard, *Farm level modelling of CAP: a methodological overview*, Publications Office of the European Union, Luxembourg 2013: 47-52.
- Modelling structural change and risk/uncertainty in decision making*, in P. Ciaian - M. Espinosa - S. Gomez y Paloma - T. Heckeley - S. Langrell - K. Louhichi - P. Sckokai - A. Thomas - T. Vard, *Farm level modelling of CAP: a methodological overview*, Publications Office of the European Union, Luxembourg 2013: 39-46.
- Scenari di politica lattiero-casearia in vista della rimozione delle quote*, in *Il mercato del latte. Rapporto 2013*, a cura di R. Pieri, FrancoAngeli, Milano 2013: 417-424.
- The Impact of the 2013 CAP Reform on Farm Investments*, in *Land, Labour & Capital Markets in European Agriculture Diversity under a Common Policy*, a cura di J. Swinnen - L. Knops, CEPS Centre for European Policy Studies, Bruxelles 2013: 283-295 (in collaborazione con G. Guastella - D. Moro - M. Veneziani).
- Estimating market power by retailers in a dynamic framework: the Italian PDO cheese market*, «Journal of Agricultural Economics», 2013; 64 (1): 33-53 (in collaborazione con C. Soregaroli - D. Moro).

- La domanda di investimenti delle aziende agricole europee*, «Agriregionieuropa», 2013; 9 (34): 69-71 (in collaborazione con G. Guastella - D. Moro - M. Veneziani).
- Manure market as a solution for the nitrates directive in Italy*, «New Medit», 2013; 12 (2): 22-33 (in collaborazione con L. Arata - J. Peerlings).
- The impact of decoupled payments on farm choices: conceptual and methodological challenges*, «Food Policy», 2013; 41: 28-38 (in collaborazione con D. Moro).

SOREGAROLI CLAUDIO

- Economic aspects of segregation between GM and non-GM Crops along the Food Supply Chain*, contributed paper, in *Atti della «GMCC-13. Sixth International Conference on Coexistence between Genetically Modified (GM) and non-GM based Agricultural Supply Chains» (Lisbona, 12-15 novembre 2013)*, GMCC, Lisbona 2013 (in collaborazione con A. Varacca - S. Boccaletti).
- Gli scambi con l'estero*, in *Il mercato del latte. Rapporto 2013*, a cura di R. Pieri, FrancoAngeli, Milano 2013: 285-312.
- Gli scambi con l'estero*, in *Il mercato della carne bovina. Rapporto 2013*, a cura di D. Rama, FrancoAngeli, Milano 2013: 107-127.
- Managing "GM-free" food supply chains in Italy: insights from a case study*, contributed paper, in *Atti della «17th International Conference on Economics of Bio-Economy. Innovation and Policy for the Bioeconomy» (Ravello, 18-21 giugno 2013)*, ICABR, Ravello 2013: 1-32 (in collaborazione con F. Passuello - S. Boccaletti).
- Estimating market power by retailers in a dynamic framework: the Italian PDO cheese market*, «Journal of Agricultural Economics», 2013; 64 (1): 33-53 (in collaborazione con P. Sckokai - D. Moro).

TIRELLI PALUMMERI LUCIA

- Il credito agrario*, in *Il sistema agro-alimentare dell'Emilia-Romagna. Rapporto 2012*, a cura di R. Fanfani - R. Pieri, Maggioli Editore, Santarcangelo di Romagna 2013: 115-126.
- Il credito agrario*, in *Il sistema agro-alimentare della Lombardia. Rapporto 2013*, a cura di R. Pieri - R. Pretolani, FrancoAngeli, Milano 2013: 227-240.

DIPARTIMENTO DI SCIENZE ECONOMICHE E SOCIALI - DiSES*

BORRONI MARIAROSA

- La regolamentazione delle banche*, in *La banca. Istituzione e impresa*, a cura di M. Biasin - S. Cosma - M. Oriani, Isedi, Novara 2013: 161-206 (in collaborazione con M. Biasin).
- Vigilanza e compliance*, in *La banca. Istituzione e impresa*, a cura di M. Biasin - S. Cosma - M. Oriani, Isedi, Novara 2013: 207-241 (in collaborazione con E. Gualandri).

CANTONI FRANCA

- In the Face of Customers' Changing Behaviour, Should Italian Banks Approach to On Line Trading Remain the Same?*, in *Organizational Change and Information Systems*, a cura di P. Spagnoletti, Springer, Berlino 2013: 21-31 (in collaborazione con C. Rossignoli).

* In data 8 aprile 2013 il Dipartimento di Scienze economiche e sociali ha assunto la seguente denominazione: Dipartimento di Scienze economiche e sociali - DiSES.

D'ESTE CARLOTTA

Livelli di disclosure economico-finanziaria e scelte di integrated reporting nei gruppi a connotazione territoriale, in *Atti della «XXXVI AIDEA Conference: The Firms Role in Economy. Does a Growth-Oriented Business Model Exist?» (Lecce, 19-21 settembre 2013)*, Cacucci, Bari 2013: 1-26 (in collaborazione con A.M. Fellegara - D. Galli).

Quanto costa il silenzio? Indagine nazionale sui costi economici e sociali della violenza contro le donne, Intervita Onlus, Milano 2013: 143 (in collaborazione con G. Vingelli - G. Badalassi - F. Garreffa - C. Mussida - B. Barabaschi).

DEPPERU DONATELLA

Quotazione e sostituzione dell'amministratore delegato. Uno studio sulle imprese italiane quotate, «Bancaria», 2013; settembre: 24-35 (in collaborazione con E. Fabrizi - D. Ghezzi).

SMEs export consortia and the development of intangible resources, «Journal of Small Business and Enterprise Development», 2013; 20 (3): 567-583 (in collaborazione con F. Antoldi - D. Cerrato).

FELLEGGARA ANNA MARIA

Assetto istituzionale, soggetto economico e strutture di governo delle aziende, in *Introduzione all'economia d'azienda*, a cura di P. Andrei, Giappichelli Editore, Torino 2013: 33-61.

Contabilità generale e bilancio d'impresa, Giappichelli Editore, Torino 2013: 1-326 (a cura di, in collaborazione con P. Andrei).

I cicli economici e finanziari in corso al termine del periodo amministrativo nella determinazione del reddito d'esercizio e del capitale di funzionamento, in *Contabilità generale e bilancio d'impresa*, a cura di P. Andrei - A.M. Fellegara, Giappichelli Editore, Torino 2013: 175-247.

Livelli di disclosure economico-finanziaria e scelte di integrated reporting nei gruppi a connotazione territoriale, in *Atti della «XXXVI AIDEA Conference: The Firms Role in Economy. Does a Growth-Oriented Business Model Exist?» (Lecce, 19-21 settembre 2013)*, Cacucci, Bari 2013: 1-26 (in collaborazione con C. D'Este - D. Galli).

FERRETTI CAMILLA

A new mobility index for transition matrices, «Statistical Methods and Applications», 2013; 22 (3): 403-425 (in collaborazione con P. Ganugi).

FORNARI DANIELE

The influence of retailing-mix levers on private label market share: The case of the Italian FMCG market, «Journal of Retailing and Consumer Services», 2013; 20 (6): 617-624 (in collaborazione con S. Grandi - E. Fornari - M. Menegatti).

GALLI DAVIDE

Livelli di disclosure economico-finanziaria e scelte di integrated reporting nei gruppi a connotazione territoriale, in *Atti della «XXXVI AIDEA Conference: The Firms Role in Economy. Does a Growth-Oriented Business Model Exist?» (Lecce, 19-21 settembre 2013)*, Cacucci, Bari 2013: 1-26 (in collaborazione con A.M. Fellegara - C. D'Este).

GANUGI PIERO

A new mobility index for transition matrices, «Statistical Methods and Applications», 2013; 22 (3): 403-425 (in collaborazione con C. Ferretti).

GRANDI SEBASTIANO

The influence of retailing-mix levers on private label market share: The case of the Italian FMCG market, «Journal of Retailing and Consumer Services», 2013; 20 (6): 617-624 (in collaborazione con D. Fornari - E. Fornari - M. Menegatti).

MARINONI MARCO ANGELO

Comprehensive Income, an Historical Perspective. The Development of Proprietorship and Entity Theories, an International Approach, «European Journal of Accounting, Finance & Business», 2013; 1: 56-78 (in collaborazione con A. Cilloni - B. Merino).

Regulation internazionale in tema di Corporate Governance. Il sistema dei controlli aziendali, «Rivista dei Dottori Commercialisti», 2013; LXIV (4): 831-849.

NELLI ROBERTO PAOLO FRANCO

Product placement Made in Italy. Le marche nei film italiani dal 2004 al 2011, Fondazione Ente dello Spettacolo, Roma 2013: 314.

PERI CARLA

Explicit determination of bounded non-additive sets of uniqueness for four X-rays, in *Atti dell'«8th International Symposium on Image and Signal Processing and Analysis (ISPA 2013)» (Trieste, 4-6 settembre 2013)*, IEEE Xplore, New York 2013: 581-586 (in collaborazione con S. Brunetti - P. Dulio).

On the Non-additive Sets of Uniqueness in a Finite Grid, in *Atti della «17th IAPR International Conference on Discrete Geometry for Computer Imagery (DGCI 2013)» (Siviglia, 20-22 marzo 2013)*, a cura di R. Gonzalez Diaz - M.J. Jimenez - B. Medrano, Springer Verlag, Berlino 2013: 288-299 (in collaborazione con S. Brunetti - P. Dulio).

Discrete tomography and plane partitions, «Advances in Applied Mathematics», 2013; 50 (3): 390-408 (in collaborazione con P. Dulio).

Discrete tomography determination of bounded lattice sets from four X-rays, «Discrete Applied Mathematics», 2013; 161 (15): 2281-2292 (in collaborazione con P. Dulio - S. Brunetti).

Discrete tomography for inscribable lattice sets, «Discrete Applied Mathematics», 2013; 161 (13-14): 1959-1974 (in collaborazione con P. Dulio).

PIVA MARIACRISTINA

The Impact of Technological Change on Employment and Skills: Theory and Empirical Evidence, in *Knowledge, Innovation and Internationalization*, a cura di P. Morone, Routledge, Londra 2013: 155-170 (in collaborazione con M. Vivarelli).

PLATONI SILVIA

Measuring the impact of retailers' strategies on food price inflation using scanner data, selected paper, in *Atti dell'«Annual Meeting of the Agricultural & Applied Economics Association» (Washington, DC (USA), 4-6 agosto 2013)*, AAEA, Washington 2013: 1-18 (in collaborazione con E. Castellari - D. Moro - P. Sckokai).

Redistribution and Tax Evasion: an Asymmetric Information Approach, «Quaderni del Dipartimento di Scienze economiche e sociali, Università Cattolica del Sacro Cuore (Piacenza), Serie Rossa: Economia», 2013; 94: 1-35 (in collaborazione con F. Timpano).

RIZZI PAOLO

Riconoscere la montagna, in *La montagna italiana. Confini, identità e politiche*, a cura di F. Ferlaino - F. Rota, FrancoAngeli, Milano 2013: 83-105 (in collaborazione con G. Teneggi).

- Le relazioni tra le dimensioni della sostenibilità nei sistemi locali e la spesa pubblica*, «Rivista di Politica Economica», 2013; VII-IX (settembre): 195-214 (in collaborazione con A. Dallara).
- The evaluation of the negotiated planning in Italy: a counterfactual analysis*, «Economia politica», 2013; XXX (3): 177-202 (in collaborazione con A. Dallara).
- The Machine Tool Industry in Italy: Industrial Innovations and Performances*, «Quaderni del Dipartimento di Scienze economiche e sociali, Università Cattolica del Sacro Cuore (Piacenza), Serie Rossa: Economia», 2013; 91: 1-26 (in collaborazione con F. Campanini - S. Costa).

TIMPANO FRANCESCO

- Redistribution and Tax Evasion: an Asymmetric Information Approach*, «Quaderni del Dipartimento di Scienze economiche e sociali, Università Cattolica del Sacro Cuore (Piacenza), Serie Rossa: Economia», 2013; 94: 1-35 (in collaborazione con S. Platoni).

VIVARELLI MARCO

- The Impact of Technological Change on Employment and Skills: Theory and Empirical Evidence*, in *Knowledge, Innovation and Internationalization*, a cura di P. Morone, Routledge, Londra 2013: 155-170 (in collaborazione con M. Piva).
- Drivers of Entrepreneurship and Post-Entry Performance of Newborn Firms in Developing Countries*, «IZA Discussion Paper Series», 2013; 7436: 1-34 (in collaborazione con F. Quatraro).
- Is entrepreneurship necessarily good? Microeconomic evidence from developed and developing countries*, «Industrial and Corporate Change», 2013; 22: 1453-1495.
- Technology, Employment and Skills: an Interpretative Framework*, «Eurasian Business Review», 2013; 3: 66-89.
- The impact of globalization and technology transfer on manufacturing employment and skills in Ethiopia*, «IZA Discussion Paper Series», 2013; 7820: 1-25 (in collaborazione con G.A. Haile - I.M. Srour).

ZONI LAURA

- Amministrazione Finanza e Controllo: costo o valore? La trasformazione della Funzione AFC nelle imprese italiane*, Egea, Milano 2013: 150.
- Il controllo economico e il budget: aspetti organizzativi*, in A.M. Arcari, *Programmazione e controllo*, McGraw-Hill, Milano 2013: 335-359.
- Innovare i sistemi di controllo. Affrontare la crisi e sostenere la crescita*, Egea, Milano 2013: 207 (in collaborazione con M. Morelli).
- La pianificazione strategica e il budget: aspetti metodologici*, in A.M. Arcari, *Programmazione e controllo*, McGraw-Hill, Milano 2013: 299-334.
- Le metodologie di rilevazione analitica*, in A.M. Arcari, *Programmazione e controllo*, McGraw-Hill, Milano 2013: 169-205.
- Sistemi di controllo di gestione. Misure di performance, valutazione e incentivi*, Pearson, Milano 2013: 336 (in collaborazione con K. Merchant - W. Van Der Stede).

DIPARTIMENTO DI SCIENZE GIURIDICHE

ALBANESE ANTONIO

- Le clausole vessatorie nel diritto europeo dei contratti*, «Europa e diritto privato», 2013; settembre: 669-728.

ALLEN A MARCO

- I Diritti di licenza*, in *Diritto doganale, delle accise e dei tributi ambientali*, IPSOA, Milano 2013: 467-478.
- I Tributi ambientali: profili di disciplina nazionale*, in *Diritto doganale, delle accise e dei tributi ambientali*, IPSOA, Milano 2013: 829-842.
- I Tributi ambientali tra normativa interna e disposizioni comunitarie*, in *Diritto doganale, delle accise e dei tributi ambientali*, IPSOA, Milano 2013: 805-826.
- Il principio di concorrenza ed il rimborso dei tributi*, in *I principi europei del diritto tributario*, CEDAM, Padova 2013: 307-323.
- La tassazione ambientale tra limiti costituzionali ed esigenze comunitarie*, in *Energia Fiscalità Incentivi Agevolazioni*, IPSOA, Milano 2013: 183-190.
- Profili costituzionali della transazione fiscale*, in *Studi in onore di Enrico De Mita*, a cura di M. Allena - M. Miccinesi - M. Logozzo, Jovene Editore, Napoli 2013: 2-16.

ASTORINA PIERPAOLO

- Morte come conseguenza dei maltrattamenti: legame causale e valutazioni normative*, «Diritto Penale Contemporaneo», 2013; marzo.

BARBATI STEFANO

- Abusi e illeciti dei giudici nel processo tardo-antico*, in *Atti dell'Accademia Romanistica Costantiniana. XIX Convegno Internazionale di Studi. Organizzare Sorvegliare Punire. Il controllo dei corpi e delle menti nel diritto della tarda antichità (Perugia, 25-27 giugno 2009)*, a cura di S. Giglio, Aracne, Roma 2013: 335-452.
- Ancora sulle cosiddette 'colonie latine fittizie' transpadane (Asc. In Pis. 3 Clark)*, «Quaderni Lupiensi di Storia e Diritto», 2013; 3: 59-106.

BIANCHI ERNESTO

- Appunti in tema di 'inalienabilità' di usufrutto. Il testamento di Iunia Libertas*, «Anneus», 2013; 10: 15-31.
- Appunti minimi in tema di 'infamia' dell'attore nel regime pretorio*, «Teoria e Storia del Diritto Privato», 2013; gennaio: 1-7.

CENTONZE FRANCESCO

- La corruzione internazionale. Profili di responsabilità delle persone fisiche e degli enti*, «Rivista Italiana di Diritto e Procedura Penale», 2013; 1: 194-249 (in collaborazione con V. Dell'Osso).

CERBO PASQUALE

- Il limite del 'merito' nel sindacato sul rapporto di lavoro privatizzato: le recenti riforme legislative*, in *Pubblico e privato nell'organizzazione e nell'azione amministrativa. Problemi e prospettive*, a cura di B. Marchetti - G. Falcon, CEDAM, Padova 2013: 335-351.
- L'attività edilizia in assenza di pianificazione urbanistica (art. 9 D.P.R. 6.6.2001, n. 380)*, in *Codice di edilizia e urbanistica*, a cura di S. Battini - L. Casini - G. Vesperini - C. Vitale, UTET, Torino 2013: 682-689.
- Limiti quantitativi all'edificazione: gli standards ad operatività differita (art. 41 quinquies L. 17.8.1942, n. 1150)*, in *Codice di edilizia e urbanistica*, a cura di S. Battini - L. Casini - G. Vesperini - C. Vitale, UTET, Torino 2013: 345-350.
- Fasi d'aggiudicazione e pubblicità delle sedute: le precisazioni dell'Adunanza plenaria*, «Urbanistica e Appalti», 2013; 2: 195-201.

Il rilascio del permesso di costruire in assenza di pianificazione attuativa, «Il nuovo diritto amministrativo», 2013; 1: 82-89.

La disciplina dell'appello nel giudizio di opposizione a sanzioni amministrative, «Il Foro Italiano», 2013; marzo: 958-960.

CHIZZONITI ANTONIO GIUSEPPE MARIA

La tutela delle esigenze religiose in ambito locale. Una ricerca sul campo: le province di Cremona, Lodi, Piacenza, in *Diversidad religiosa y gobierno local. Marco jurídico y modelos de intervención en España y en Italia*, a cura di A. Castro Jover, Aranzadi, Navarra 2013: 239-269 (in collaborazione con A. Gianfreda).

GIANFREDA ANNA

La tutela delle esigenze religiose in ambito locale. Una ricerca sul campo: le province di Cremona, Lodi, Piacenza, in *Diversidad religiosa y gobierno local. Marco jurídico y modelos de intervención en España y en Italia*, a cura di A. Castro Jover, Aranzadi, Navarra 2013: 239-269 (in collaborazione con A.G.M. Chizzoniti).

ISOTTON ROBERTO

Voce Galeotti Alberto, in *Dizionario Biografico dei Giuristi Italiani*, Il Mulino, Bologna 2013: 929-930.

Voce Gigante Girolamo, in *Dizionario Biografico dei Giuristi Italiani*, Il Mulino, Bologna 2013: 999-1000.

Voce Merenda Antonio, in *Dizionario Biografico dei Giuristi Italiani*, Il Mulino, Bologna 2013: 1330-1331.

Voce Nocito Pietro, in *Dizionario Biografico degli Italiani (vol. 78)*, Istituto della Enciclopedia Italiana Treccani, Roma 2013: 654-656.

Voce Tolomei Gian Paolo, in *Dizionario Biografico dei Giuristi Italiani*, Il Mulino, Bologna 2013: 1956.

MANFREDI GIUSEPPE

Commento all'art. 153 del d. lgs. n. 163/2006, in *Codice dei contratti pubblici commentato*, a cura di L. Perfetti, IPSOA, Milano 2013: 1735-1744.

Gli impegni nei procedimenti antitrust e la disciplina generale degli accordi, in *Pubblico e privato nell'organizzazione e nell'azione amministrativa. Problemi e prospettive*, a cura di G. Falcon - B. Marchetti, CEDAM, Padova 2013: 123-141.

I regolamenti comunali in tema di compartecipazione al costo dei servizi sociali dopo la sentenza 296 del 2012 della Corte costituzionale, in *Doveri di solidarietà e prestazioni di pubblica assistenza*, a cura di P. Morozzo della Rocca, Editoriale Scientifica, Napoli 2013: 189-203.

Principio di legalità e poteri di ordinanza nella sentenza della Corte costituzionale n. 115 del 2011, in *Sicurezza pubblica e sicurezza urbana. Il limite del potere di ordinanza dei sindaci stabilito dalla Corte costituzionale*, a cura di S. Benvenuti - P. Di Fonzo - N. Gallo - T.F. Giupponi, FrancoAngeli, Milano 2013: 28-36.

Revoca e modelli di tutela dell'affidamento nei commi 1-bis e 1-ter dell'art. 21-quinquies della legge n. 241 del 1990, in AA.VV., *Il procedimento e le responsabilità. Atti del convegno, Fano 8 e 9 maggio 2008*, CEDAM, Padova 2013: 301-318.

Appunti sull'affidamento degli incarichi legali delle pubbliche amministrazioni: competenza, procedimento, forma, «Urbanistica e Appalti», 2013; agosto: 877-888.

I regolamenti comunali e la partecipazione al costo dei servizi sociali dopo la sentenza 296 del 2012 della Corte Costituzionale, «GiustAmm.it», 2013; epub, gennaio: 1-11.

Ordinamento statale e ordinamento sportivo. Tra pluralismo giuridico e diritto globale, «Diritto amministrativo», 2013; 3: 299-327.

Poteri di ordinanza, legalità, "stato governativo", «Amministrare», 2013; 3: 407-430.

MANGIA ALESSANDRO

Abrogazione referendaria e leggi di ripristino, «Quaderni costituzionali», 2013; 1: 134-136.

La legge elettorale, tra abrogazione e annullamento, «Quaderni costituzionali», 2013; 4: 973-976.

MARENGHI CHIARA

Profili internazionalprivatistici della responsabilità del produttore e diritto dell'Unione europea, Libellula, Lecce 2013: 166.

MAZZUCATO CLAUDIA

Chiudere o... aprire? Il "superamento" degli OPG tra istanze di riforma e perenni tentazioni di "cambiare tutto per non cambiare niente", «Rivista Italiana di Medicina Legale», 2013; 3: 1339-1354 (in collaborazione con G. Varraso).

RENDA ANDREA

Il matrimonio civile. Una teoria neo-istituzionale, Giuffrè Editore, Milano 2013: 705.

Fecondazione eterologa: il pendolo tra Corte costituzionale e Corte EDU, «Europa e diritto privato», 2013; 1: 212-239 (in collaborazione con A. Nicolussi).

Recensione a P. Iamiceli, *L'esclusione dal contratto*, Giappichelli Editore, Torino 2012, «Europa e diritto privato», 2013; 2: 607-616.

RINOLDI DINO GUIDO

Principi in materia di politica legislativa penale europea e tutela degli interessi finanziari dell'Unione da condotte di frode, «Diritto del Commercio Internazionale», 2013; 4: 1049-1055.

TALLACCHINI MARIACHIARA

Bioetica e diritto informale, in *Digesto delle Discipline Privatistiche. Sezione Civile - Ottavo aggiornamento*, a cura di R. Sacco, UTET, Torino 2013: 128-140.

Human Tissues in the 'Public Space': Beyond the Property/Privacy Dichotomy, in *Comparative Issues in the Governance of Research Biobanks*, a cura di G. Pascuzzi - U. Izzo - M. Macilotti, Springer, Heidelberg 2013: 87-104.

Une éthique xénogreffée et impuissante?, in *Les sciences, ça nous regarde! Histoires surprenantes de nos rapports aux sciences et aux techniques*, a cura di L. Larqué - D. Pestre, La Découverte, Parigi 2013: 190-196 (in collaborazione con A. Néron).

Dalle biobanche ai Genetic Social Networks. Immaginari giuridici e regolazione di materiali biologici e informazioni, «Materiali per una storia della cultura giuridica», 2013; XLIII (giugno): 157-180.

ISTITUTI SCIENTIFICI DELLA SEDE DI ROMA

ISTITUTO DI ANATOMIA PATOLOGICA

ARENA VINCENZO

Anti-TNF- α -induced psoriasiform lesions in IBD: an abnormal immune activation or a 'patchy cutaneous' immune suppression?, «Gut», 2013; epub, novembre (in collaborazione con F. Scaldaferri - V. Petito - A. Papa - M. Cesari - L.R. Lopetuso - M. Corbi - F. Perino - G. Caldarola - A. Carbone - A. Sgambato - A. Gasbarrini - C. De Simone).

Locally injected Infliximab ameliorates murine DSS colitis: differences in serum and intestinal levels of drug between healthy and colitic mice, «Digestive and Liver Disease: official journal of the Italian Society of Gastroenterology and the Italian Association for the Study of the Liver», 2013; 45 (12): 1017-1021 (in collaborazione con L.R. Lopetuso - V. Petito - V. Cufino - E. Stigliano - V. Gerardi - E. Gaetani - A. Poscia - A. Amato - G. Cammarota - A. Papa - A. Sgambato - A. Gasbarrini - F. Scaldaferri).

Sudden death in a young female with an under-recognised coronary anomaly, «Diagnostic Pathology», 2013; 8 (febbraio): 41 (in collaborazione con F. De Giorgio - V.M. Grassi - G. Vetrugno).

CARBONE ARNALDO

A tribute to Italian breast pathologists, «International Journal of Surgical Pathology», 2013; 21 (giugno): 269 (in collaborazione con I. Pennacchia - V. Arena).

Child abuse followed by fatal systemic Pseudomonas aeruginosa infection, «Legal Medicine (Tokyo, Japan)», 2013; 15 (1): 28-31 (in collaborazione con M. Senati - M. Polacco - V.M. Grassi - F. De Giorgio).

HER-2 intratumoral heterogeneity, «Modern Pathology», 2013; 26 (4): 607-609 (in collaborazione con V. Arena - I. Pennacchia - F.M. Vecchio).

Possible fatal acetaminophen intoxication with atypical clinical presentation, «Journal of Forensic Sciences», 2013; 58 (settembre): 1397-1400 (in collaborazione con F. De Giorgio - M. Lodise - M. Chiarotti - E. D'Aloja - L. Valerio).

Secondary malignancies of the uterine cervix: a potential diagnostic pitfall, «Virchows Archiv», 2013; 463 (luglio): 23-29 (in collaborazione con G. Zannoni - V.G. Vellone - M. Petrillo - G. Fadda - E. Rossi - G. Scambia).

Successful treatment of a young patient with locally advanced clear cell adenocarcinoma of the uterine cervix undergoing chemoradiation followed by radical surgery, «Gynecologic and Obstetric Investigation», 2013; epub, novembre (in collaborazione con M.G. Ferrandina - A. Lucidi - M. De Ninno - V. Chiantera - A.G. Morganti - G. Macchia).

COLI ANTONELLA

Ectopic salivary gland tissue in a Rathke's cleft cyst, «International Journal of Clinical and Experimental Pathology», 2013; 6 (7): 1437-1440 (in collaborazione con V. Ranucci - E. Marrucci - G.M. Della Pepa - C. Anile - A. Mangiola).

FADDA GUIDO

- BRAF (V600E) mutation analysis on liquid-based cytology-processed aspiration biopsies predicts bilaterality and lymph node involvement in papillary thyroid microcarcinoma*, «Cancer Cytopathology», 2013; 121 (6): 291-297 (in collaborazione con E. Rossi - M. Martini - C.P. Lombardi - L.M. Larocca - A. Pontecorvi - V.G. Vellone - G. Zannoni - S. Capodimonti).
- Diagnostic and prognostic role of HBME-1, galectin-3, and β -catenin in poorly differentiated and anaplastic thyroid carcinomas*, «Applied Immunohistochemistry Molecular Morphology», 2013; 21 (3): 237-241 (in collaborazione con E. Rossi - P. Straccia - E. Stigliano - L. Revelli - C.P. Lombardi - A. Pontecorvi).
- Diagnostic and prognostic value of immunocytochemistry and BRAF mutation analysis on liquid based biopsies of thyroid neoplasms suspicious for carcinoma*, «European Journal of Endocrinology», 2013; 168 (6): 853-859 (in collaborazione con E. Rossi - M. Martini - S. Capodimonti - P. Straccia - T. Cenci - C.P. Lombardi - A. Pontecorvi - L.M. Larocca).
- Histology and immunohistochemistry of the parathyroid glands in renal secondary hyperparathyroidism refractory to vitamin D or cinacalcet therapy*, «European Journal of Endocrinology», 2013; 168 (6): 811-819 (in collaborazione con C. Vulpio - M. Bossola - E. Di Stasio - L. Tazza - P. Silvestri).

LANZA PAOLA

- Hu/elav RNA-binding protein HuR regulates parathyroid hormone related peptide expression in human lung adenocarcinoma cells*, «Histology and Histopathology», 2013; 28 (9): 1205-1216 (in collaborazione con L. Lauriola - S. Serini - P. Granone - M. Martini - G. Calviello - F.O. Ranelletti).

LAROCCA LUIGI MARIA

- Anemia in diffuse large B-cell non-Hodgkin lymphoma: the role of IL-6, hepcidin and erythropoietin*, «Leukemia & Lymphoma», 2013; epub, giugno (in collaborazione con M.C. Tisi - V. Bozzoli - M. Giachelia - G. Massini - B.M. Ricerca - E. Maiolo - F. D'Alò - A. Piciocchi - H. Tjalsma - D. Swinkels - M.T. Voso - G. Leone - S. Hohaus).
- BRAF (V600E) mutation analysis on liquid-based cytology-processed aspiration biopsies predicts bilaterality and lymph node involvement in papillary thyroid microcarcinoma*, «Cancer Cytopathology», 2013; 121 (6): 291-297 (in collaborazione con G. Fadda - E. Rossi - M. Martini - C.P. Lombardi - A. Pontecorvi - V.G. Vellone - G. Zannoni - S. Capodimonti).
- Diagnostic and prognostic value of immunocytochemistry and BRAF mutation analysis on liquid based biopsies of thyroid neoplasms suspicious for carcinoma*, «European Journal of Endocrinology», 2013; 168 (6): 853-859 (in collaborazione con G. Fadda - E. Rossi - M. Martini - S. Capodimonti - P. Straccia - T. Cenci - C.P. Lombardi - A. Pontecorvi).
- Epigenetic silencing of Id4 identifies a glioblastoma subgroup with a better prognosis as a consequence of an inhibition of angiogenesis*, «Cancer», 2013; marzo: 1004-1012 (in collaborazione con M. Martini - T. Cenci - Q.G. D'Alessandris - V. Cesarini - A. Cocomazzi - L. Ricci-Vitiani - R. De Maria - R. Pallini).
- Image-enhanced endoscopy with I-scan technology for the evaluation of duodenal villous patterns*, «Digestive Diseases and Sciences», 2013; 58 (5): 1287-1292 (in collaborazione con G. Cammarota - G. Ianiro - L. Sparano - R. La Mura - R. Ricci - R. Landolfi - A. Gasbarrini).
- Mantle cell lymphoma relapsing at the lymphedematous arm*, «Mediterranean Journal of Hematology and Infectious Diseases», 2013; 5 (1): e2013016 (in collaborazione con G. Massini - S. Hohaus - F. D'Alò - V. Bozzoli - B. Vannata - L. Teofili).

LAURIOLA LIBERO

- Hu/elav RNA-binding protein HuR regulates parathyroid hormone related peptide expression in*

human lung adenocarcinoma cells, «Histology and Histopathology», 2013; 28 (9): 1205-1216 (in collaborazione con S. Serini - P. Granone - P. Lanza - M. Martini - G. Calviello - F.O. Ranalletti).

MARTINI MAURIZIO

BRAF (V600E) mutation analysis on liquid-based cytology-processed aspiration biopsies predicts bilaterality and lymph node involvement in papillary thyroid microcarcinoma, «Cancer Cytopathology», 2013; 121 (6): 291-297 (in collaborazione con G. Fadda - E. Rossi - C.P. Lombardi - L.M. Larocca - A. Pontecorvi - V.G. Vellone - G. Zannoni - S. Capodimonti).

Diagnostic and prognostic value of immunocytochemistry and BRAF mutation analysis on liquid based biopsies of thyroid neoplasms suspicious for carcinoma, «European Journal of Endocrinology», 2013; 168 (6): 853-859 (in collaborazione con G. Fadda - E. Rossi - S. Capodimonti - P. Straccia - T. Cenci - C.P. Lombardi - A. Pontecorvi - L.M. Larocca).

Epigenetic silencing of Id4 identifies a glioblastoma subgroup with a better prognosis as a consequence of an inhibition of angiogenesis, «Cancer», 2013; marzo: 1004-1012 (in collaborazione con T. Cenci - Q.G. D'Alessandris - V. Cesarini - A. Cocomazzi - L. Ricci-Vitiani - R. De Maria - R. Pallini - L.M. Larocca).

Hu/elav RNA-binding protein HuR regulates parathyroid hormone related peptide expression in human lung adenocarcinoma cells, «Histology and Histopathology», 2013; 28 (9): 1205-1216 (in collaborazione con L. Lauriola - S. Serini - P. Granone - P. Lanza - G. Calviello - F.O. Ranalletti).

Inflammatory fibroid polyp of the gallbladder bearing a platelet-derived growth factor receptor alpha mutation, «Archives of Pathology & Laboratory Medicine», 2013; 137 (5): 721-724 (in collaborazione con L. Santoro - P. Familiari - G. Costamagna - R. Ricci).

RICCI RICCARDO

Image-enhanced endoscopy with I-scan technology for the evaluation of duodenal villous patterns, «Digestive Diseases and Sciences», 2013; 58 (5): 1287-1292 (in collaborazione con G. Cammarota - G. Ianiro - L. Sparano - R. La Mura - L.M. Larocca - R. Landolfi - A. Gasbarrini).

Inflammatory fibroid polyp of the gallbladder bearing a platelet-derived growth factor receptor alpha mutation, «Archives of Pathology & Laboratory Medicine», 2013; 137 (5): 721-724 (in collaborazione con M. Martini - L. Santoro - P. Familiari - G. Costamagna).

RINDI GUIDO

A rare case of ectopic adrenocorticotrophic hormone syndrome caused by a metastatic neuroendocrine tumor of the pancreas detected by ⁶⁸Ga-DOTANOC and ¹⁸F-FDG PET/CT, «Clinical Nuclear Medicine», 2013; 38 (7) (in collaborazione con G. Treglia - E. Salomone - G. Petrone - A. Giaccari - V. Rufini).

Grading the neuroendocrine tumors of the lung: an evidence-based proposal, «Endocrine-Related Cancer», 2013; epub, dicembre: 1-16 (in collaborazione con P. Granone - F. Inzani - C. Klersy - G. Fellegara - L. Ampollini - A. Ardizzoni - N. Campanini - P. Carbone - T. De Pas - D. Galetta - L. Righi - M. Rusca - L. Spaggiari - M. Tiseo - M. Volante - M. Papotti - G. Pelosi).

HPV infection in squamous cell carcinomas arising from different mucosal sites of the head and neck region. Is p16 immunohistochemistry a reliable surrogate marker?, «British Journal of Cancer», 2013; 108 (5): 1157-1162 (in collaborazione con F. Bussu - M. Sali - R. Gallus - V.G. Vellone - G. Zannoni - R. Autorino - N. Dinapoli - R. Santangelo - R. Martucci - C. Graziani - F. Miccichè - G. Almadori - J. Galli - G. Delogu - M. Sanguinetti - V. Valentini - G. Paludetti).

Masking effect of chronic pancreatitis in the interpretation of somatostatin receptor positron emission tomography in pancreatic neuroendocrine tumors, «Pancreas», 2013; 42 (4): 726-728 (in collaborazione con G. Treglia - A. Farchione - A. Stefanelli - M.G. Brizi - A. Larghi - F. Inzani - V. Rufini).

ROSSI ESTHER

- BRAF (V600E) mutation analysis on liquid-based cytology-processed aspiration biopsies predicts bilaterality and lymph node involvement in papillary thyroid microcarcinoma*, «Cancer Cytopathology», 2013; 121 (6): 291-297 (in collaborazione con G. Fadda - M. Martini - C.P. Lombardi - L.M. Larocca - A. Pontecorvi - V.G. Vellone - G. Zannoni - S. Capodimonti).
- Diagnostic and prognostic role of HBME-1, galectin-3, and β -catenin in poorly differentiated and anaplastic thyroid carcinomas*, «Applied Immunohistochemistry Molecular Morphology», 2013; 21 (3): 237-241 (in collaborazione con G. Fadda - P. Straccia - E. Stigliano - L. Revelli - C.P. Lombardi - A. Pontecorvi).
- Diagnostic and prognostic value of immunocytochemistry and BRAF mutation analysis on liquid based biopsies of thyroid neoplasms suspicious for carcinoma*, «European Journal of Endocrinology», 2013; 168 (6): 853-859 (in collaborazione con G. Fadda - M. Martini - S. Capodimonti - P. Straccia - T. Cenci - C.P. Lombardi - A. Pontecorvi - L.M. Larocca).

VELLONE VALERIO GAETANO

- BRAF (V600E) mutation analysis on liquid-based cytology-processed aspiration biopsies predicts bilaterality and lymph node involvement in papillary thyroid microcarcinoma*, «Cancer Cytopathology», 2013; 121 (6): 291-297 (in collaborazione con G. Fadda - E. Rossi - M. Martini - C.P. Lombardi - L.M. Larocca - A. Pontecorvi - G. Zannoni - S. Capodimonti).
- HPV infection in squamous cell carcinomas arising from different mucosal sites of the head and neck region. Is p16 immunohistochemistry a reliable surrogate marker?*, «British Journal of Cancer», 2013; 108 (5): 1157-1162 (in collaborazione con F. Bussu - M. Sali - R. Gallus - G. Zannoni - R. Autorino - N. Dinapoli - R. Santangelo - R. Martucci - C. Graziani - F. Miccichè - G. Almadori - J. Galli - G. Delogu - M. Sanguinetti - G. Rindi - V. Valentini - G. Paludetti).

ZANNONI GIAN FRANCO

- BRAF (V600E) mutation analysis on liquid-based cytology-processed aspiration biopsies predicts bilaterality and lymph node involvement in papillary thyroid microcarcinoma*, «Cancer Cytopathology», 2013; 121 (6): 291-297 (in collaborazione con G. Fadda - E. Rossi - M. Martini - C.P. Lombardi - L.M. Larocca - A. Pontecorvi - V.G. Vellone - S. Capodimonti).
- Expression of the glioma-associated oncogene homolog 1 (Gli1) in advanced serous ovarian cancer is associated with unfavorable overall survival*, «PLOS ONE», 2013; 8 (3) e60145 (in collaborazione con G. Scambia - D. Gallo).
- HPV infection in squamous cell carcinomas arising from different mucosal sites of the head and neck region. Is p16 immunohistochemistry a reliable surrogate marker?*, «British Journal of Cancer», 2013; 108 (5): 1157-1162 (in collaborazione con F. Bussu - M. Sali - R. Gallus - V.G. Vellone - R. Autorino - N. Dinapoli - R. Santangelo - R. Martucci - C. Graziani - F. Miccichè - G. Almadori - J. Galli - G. Delogu - M. Sanguinetti - G. Rindi - V. Valentini - G. Paludetti).

ISTITUTO DI ANATOMIA UMANA E BIOLOGIA CELLULARE

BERNARDINI CAMILLA

- Adipose-derived mesenchymal cells for bone regeneration: state of the art*, «BioMed Research International», 2013; epub, novembre (in collaborazione con M. Barba - C. Cicone - F. Michetti - W. Lattanzi).
- Functionalized carbon nanotubes as immunomodulator systems*, «Biomaterials», 2013; 34 (18): 4395-4403 (in collaborazione con M. Pescatori - D. Bedognetti - E. Venturelli - C. Ménard-Moyon - E. Muresu - A. Piana - G. Maida - R. Manetti - F. Sgarrella - A. Bianco - L. Delogu).

- Lim mineralization protein is involved in the premature calvarial ossification in sporadic craniosynostoses*, «Bone», 2013; 52 (1): 474-484 (in collaborazione con W. Lattanzi - M. Barba - F. Novegno - L. Massimi - V. Tesori - G. Tamburrini - S. Galgano - M. Caldarelli - F. Michetti - C. Di Rocco).
- Mitochondrial network genes in the skeletal muscle of amyotrophic lateral sclerosis patients*, «PLoS ONE», 2013; 8 (2): 1-13 (in collaborazione con F. Censi - W. Lattanzi - M. Barba - G. Calcagnini - A. Giuliani - G. Tasca - M. Sabatelli - E. Ricci - F. Michetti).
- Over-expression of hNGF in adult human olfactory bulb neural stem cells promotes cell growth and oligodendrocytic differentiation*, «PLoS ONE», 2013; 8 (12) (in collaborazione con H. Marei - A. Althani - N. Afifi - A. Abd-Elmaksoud - F. Michetti - M. Barba - M. Pescatori - G. Maira - E. Paldino - L. Manni - P. Casalbore - C. Cenciarelli).

CORVINO VALENTINA

- Gene expression profiling as a tool to investigate the molecular machinery activated during hippocampal neurodegeneration induced by trimethyltin (TMT) administration*, «International Journal of Molecular Sciences», 2013; 14: 16817-16835 (in collaborazione con W. Lattanzi - V. Di Maria - F. Michetti - M.C. Geloso).
- Neuroprotective strategies in hippocampal neurodegeneration induced by the neurotoxicant trimethyltin*, «Neurochemical Research», 2013; febbraio: 240-253 (in collaborazione con E. Marchese - F. Michetti - M.C. Geloso).

D'AMBROSI NADIA

- Ablation of P2X7 receptor exacerbates gliosis and motoneuron death in the SOD1-G93A mouse model of amyotrophic lateral sclerosis*, «Human Molecular Genetics», 2013; 22 (20): 4102-4116 (in collaborazione con S. Apolloni - S. Amadio - C. Montilli - C. Volonté).
- Commentary: Multifactoriality of amyotrophic lateral sclerosis: linking unfolded proteins to oxidative stress in microglia*, «CNS & Neurological Disorders Drug Targets», 2013; 12 (8): 1081-1082 (in collaborazione con C. Volonté).
- Dysregulated microRNAs in amyotrophic lateral sclerosis microglia modulate genes linked to neuroinflammation*, «Cell Death & Disease», 2013; 4 (dicembre): e959 (in collaborazione con C. Parisi - I. Arisi - A. Storti - R. Brandi - M. D'Onofrio - C. Volonté).
- Metabotropic purinergic receptors in lipid membrane microdomains*, «Curr Med Chem», 2013; 20: 56-63 (in collaborazione con C. Volonté).
- The NADPH oxidase pathway is dysregulated by the P2X7 receptor in the SOD1-G93A microglia model of amyotrophic lateral sclerosis*, «The Journal of Immunology», 2013; 190 (10): 5187-5195 (in collaborazione con S. Apolloni - C. Parisi - M.G. Pesaresi - S. Rossi - M.T. Carri - M. Cozzolino - C. Volonté).

GELOSO MARIA CONCETTA

- Gene expression profiling as a tool to investigate the molecular machinery activated during hippocampal neurodegeneration induced by trimethyltin (TMT) administration*, «International Journal of Molecular Sciences», 2013; 14: 16817-16835 (in collaborazione con W. Lattanzi - V. Corvino - V. Di Maria - F. Michetti).
- Neuroprotective strategies in hippocampal neurodegeneration induced by the neurotoxicant trimethyltin*, «Neurochemical Research», 2013; febbraio: 240-253 (in collaborazione con V. Corvino - E. Marchese - F. Michetti).

LATTANZI WANDA

- Adipose-derived mesenchymal cells for bone regeneration: state of the art*, «BioMed Research International», 2013; epub, novembre (in collaborazione con M. Barba - C. Cicione - C. Bernardini - F. Michetti).

- Colon cancer stem cells: controversies and perspectives*, «World Journal of Gastroenterology: WJG», 2013; 19 (20): 2997-3006 (in collaborazione con M.A. Puglisi - V. Tesori - G.B. Gasbarrini - A. Gasbarrini).
- Gene expression profiling as a tool to investigate the molecular machinery activated during hippocampal neurodegeneration induced by trimethyltin (TMT) administration*, «International Journal of Molecular Sciences», 2013; 14: 16817-16835 (in collaborazione con V. Corvino - V. Di Maria - F. Michetti - M.C. Geloso).
- Lim mineralization protein is involved in the premature calvarial ossification in sporadic craniosynostoses*, «Bone», 2013; 52 (1): 474-484 (in collaborazione con M. Barba - F. Novegno - L. Massimi - V. Tesori - G. Tamburrini - S. Galgano - C. Bernardini - M. Caldarelli - F. Michetti - C. Di Rocco).
- Mitochondrial network genes in the skeletal muscle of amyotrophic lateral sclerosis patients*, «PLoS ONE», 2013; 8 (2): 1-13 (in collaborazione con C. Bernardini - F. Censi - M. Barba - G. Calcagnini - A. Giuliani - G. Tasca - M. Sabatelli - E. Ricci - F. Michetti).

MICHETTI FABRIZIO

- Adipose-derived mesenchymal cells for bone regeneration: state of the art*, «BioMed Research International», 2013; epub, novembre (in collaborazione con M. Barba - C. Cicione - C. Bernardini - W. Lattanzi).
- Alternative splicing of human insulin receptor gene (INSR) in type I and type II skeletal muscle fibers of patients with myotonic dystrophy type 1 and type 2*, «Mol Cell Biochem», 2013; epub, maggio (in collaborazione con M. Santoro - M. Masciullo - D. Bonvissuto - M.L.E. Bianchi - G. Silvestri).
- Antenatal glucocorticoids supplementation and central nervous system development*, «Curr Drug Metab», 2013; 14 (2): 160-166 (in collaborazione con D. Gazzolo - L. Serpero - A. Frigiola - R. Abella - A. Giamberti - G. Volti).
- Gene expression profiling as a tool to investigate the molecular machinery activated during hippocampal neurodegeneration induced by trimethyltin (TMT) administration*, «International Journal of Molecular Sciences», 2013; 14: 16817-16835 (in collaborazione con W. Lattanzi - V. Corvino - V. Di Maria - M.C. Geloso).
- Lim mineralization protein is involved in the premature calvarial ossification in sporadic craniosynostoses*, «Bone», 2013; 52 (1): 474-484 (in collaborazione con W. Lattanzi - M. Barba - F. Novegno - L. Massimi - V. Tesori - G. Tamburrini - S. Galgano - C. Bernardini - M. Caldarelli - C. Di Rocco).
- Mitochondrial network genes in the skeletal muscle of amyotrophic lateral sclerosis patients*, «PLoS ONE», 2013; 8 (2): 1-13 (in collaborazione con C. Bernardini - F. Censi - W. Lattanzi - M. Barba - G. Calcagnini - A. Giuliani - G. Tasca - M. Sabatelli - E. Ricci).
- Neuroprotective strategies in hippocampal neurodegeneration induced by the neurotoxicant trimethyltin*, «Neurochemical Research», 2013; febbraio: 240-253 (in collaborazione con V. Corvino - E. Marchese - M.C. Geloso).
- Over-expression of hNGF in adult human olfactory bulb neural stem cells promotes cell growth and oligodendrocytic differentiation*, «PLoS ONE», 2013; 8 (12) (in collaborazione con H. Marei - A. Althani - N. Afifi - A. Abd-Elmaksoud - C. Bernardini - M. Barba - M. Pescatori - G. Maira - E. Paldino - L. Manni - P. Casalbore - C. Cenciarelli).
- Urine S100 BB and A1B dimers are valuable predictors of adverse outcome in full-term asphyxiated infants*, «Acta Paediatrica», 2013; ottobre: 467-472 (in collaborazione con F. Rizzo - L. Serpero - L. Zimmermann - A. Gavilanes - R. Frulio - P. Florio - M. Bashir - I. Iskander - H. Mufeed - H. Aboulgar - D. Gazzolo).

TOESCA DI CASTELLAZZO AMELIA

- The use of internal thoracic artery grafts in patients with aortic coarctation*, «European Journal of

Cardio-Thoracic Surgery: official journal of the European Association for Cardio-Thoracic Surgery», 2013; epub, febbraio (in collaborazione con M.F.L. Gaudino - P. Farina - G. Bonalumi - V. Tsiopoulos - P. Bruno - M. Massetti).

ISTITUTO DI ANESTESIOLOGIA E RIANIMAZIONE

ACETO PAOLA

Stress-related biomarkers of dream recall and implicit memory under anaesthesia, «Anaesthesia», 2013; novembre: 1141-1147 (in collaborazione con C. Lai - V. Perilli - C. Dello Russo - B. Federico - P. Navarra - R. Proietti - L. Sollazzi).

Update on post-traumatic stress syndrome after anesthesia, «European Review for Medical and Pharmacological Sciences», 2013; 17 (13): 1730-1737 (in collaborazione con V. Perilli - C. Lai - T. Sacco - P. Ancona - E. Gasperin - L. Sollazzi).

AMATO ARIANNA

Locally injected Infliximab ameliorates murine DSS colitis: differences in serum and intestinal levels of drug between healthy and colitic mice, «Digestive and Liver Disease: official journal of the Italian Society of Gastroenterology and the Italian Association for the Study of the Liver», 2013; 45 (12): 1017-1021 (in collaborazione con L.R. Lopetuso - V. Petito - V. Cufino - V. Arena - E. Stigliano - V. Gerardi - E. Gaetani - A. Poscia - G. Cammarota - A. Papa - A. Sgambato - A. Gasbarrini - F. Scaldaferrì).

ANTONELLI MASSIMO

Hydroxyethyl starch for intravenous volume replacement: more harm than benefit, «JAMA: the Journal of the American Medical Association», 2013; 309 (7): 723-724 (in collaborazione con C. Sandroni).

Why should we monitor (1-3)- β -D-glucan levels during invasive candidiasis? Just ask your ophthalmologist!, «Journal of Clinical Microbiology», 2013; 51 (5): 1645-1646 (in collaborazione con G. De Pascale - B. Posteraro - S. Cutuli - A. Caricato - D. Lepore - M. Tumbarello - M.A. Pennisi - M. Sanguinetti).

BELLO GIUSEPPE

Pulmonary embolism in a stroke patient after systemic thrombolysis: clinical decisions and literature review, «Journal of Stroke and Cerebrovascular Diseases: the official journal of National Stroke Association», 2013; 22 (8): e667-70 (in collaborazione con F. Pilato - R. Calandrelli - P. Profice - G. Della Marca - A. Broccolini - M.G. Bocci - M. Distefano - C. Colosimo - P.M. Rossini).

BOCCI MARIA GRAZIA

Pulmonary embolism in a stroke patient after systemic thrombolysis: clinical decisions and literature review, «Journal of Stroke and Cerebrovascular Diseases: the official journal of National Stroke Association», 2013; 22 (8): e667-70 (in collaborazione con F. Pilato - R. Calandrelli - P. Profice - G. Della Marca - A. Broccolini - G. Bello - M. Distefano - C. Colosimo - P.M. Rossini).

BUCCELLETTI FRANCESCO

Prevalence of virulent Helicobacter pylori strains in patients affected by idiopathic dysrhythmias, «Internal and Emergency Medicine», 2013; 8 (4): 333-337 (in collaborazione con F. Franceschi -

D. Brisinda - M. Ruggieri - A. Gasbarrini - A.R. Sorbo - D. Marsiliani - A. Venuti - P. Fenici - G.B. Gasbarrini - N. Silveri - R. Fenici).

CAVALIERE FRANCO

A year in review in Minerva Anestesiologica 2012, «Minerva Anestesiologica», 2013; 79 (4): 454-470 (in collaborazione con D. Chiumello - M. Allegri - G. De Cosmo - G. Iohom - O. Langeron - D. Pietrini - M. Rossi).

Compression of the inferior vena cava in bowel obstruction, «BioMed Research International», 2013; 469297 (in collaborazione con A. Cina - R. Zamparelli - S. Venturino - R. Gargaruti - V. Semeraro).

Pre-emptive or preventive analgesia?, «Minerva Anestesiologica», 2013; 79 (5): 482-484 (in collaborazione con G. Draisci).

CAVALLARO FABIO

Therapeutic hypothermia: is it effective for non-VF/VT cardiac arrest?, «Critical Care (London, England)», 2013; 17 (2): 215 (in collaborazione con C. Sandroni - M. Antonelli).

COVINO MARCELLO

Improved outcomes for rectal cancer in the era of preoperative chemoradiation and tailored mesorectal excision: a series of 338 consecutive cases, «The American Surgeon», 2013; 79 (2): 151-161 (in collaborazione con F. Pacelli - A.M. Sanchez - A.P. Tortorelli - M. Bossola - V. Valentini - M.A. Gambacorta - G. Doglietto).

D'ARRIGO SONIA

Association between the rs1333040 polymorphism on the chromosomal 9p21 locus and sporadic brain arteriovenous malformations, «Journal of Neurology, Neurosurgery, and Psychiatry», 2013; 84 (9): 1059-1062 (in collaborazione con C.L. Sturiale - I. Gatto - A. Puca - I. Giarretta - A. Albanese - C. Di Rocco - G. Maira - R. Pola).

DE COSMO GERMANO

A year in review in Minerva Anestesiologica 2012, «Minerva Anestesiologica», 2013; 79 (4): 454-470 (in collaborazione con D. Chiumello - M. Allegri - F. Cavaliere - G. Iohom - O. Langeron - D. Pietrini - M. Rossi).

MAGGIORE SALVATORE MAURIZIO

Decreasing the adverse effects of endotracheal suctioning during mechanical ventilation by changing practice, «Respiratory Care», 2013; ottobre: 1588-1597 (in collaborazione con F. Lellouche - C. Pignataro - E. Girou - B. Maitre - J. Richard - F. Lemaire - C. Brun-Buisson - L. Brochard).

Evolution of mortality over time in patients receiving mechanical ventilation, «American Journal of Respiratory and Critical Care Medicine: an official journal of the American Thoracic Society, Medical Section of the American Lung Association», 2013; luglio: 220-230 (in collaborazione con A. Esteban - F. Frutos-Vivar - A. Muriel - N. Ferguson - O. Peñuelas - V. Abraira - K. Raymondos - F. Rios - N. Nin - C. Apezteguía - D. Violi - A. Thille - L. Brochard - M. González - A. Villagomez - J. Hurtado - A. Davies - B. Du - P. Pelosi - L. Soto - V. Tomicic - G. D'Empaire - D. Matamis - F. Abroug - R. Moreno - M. Soares - Y. Arabi - F. Sandi - M. Jibaja - P. Amin - Y. Koh - M. Kuiper - H. Bülow - A. Zeggwagh - A. Anzueto).

Non-invasive ventilation for acute respiratory failure in preterm pregnancy, «International Journal of Obstetric Anesthesia», 2013; aprile: 169-171 (in collaborazione con G. Draisci - C. Volpe - S. Pitoni - B.A. Zanfini - G.L. Gonnella - S. Catarci - L. Frassanito).

- The semi-seated position slightly reduces the effort to breathe during difficult weaning*, «Intensive Care Medicine», 2013; gennaio: 85-92 (in collaborazione con N. Deye - F. Lellouche - S. Taillé - A. Demoule - E. L'Her - F. Galia - A. Harf - J. Mancebo - L. Brochard).
- Year in review in Intensive Care Medicine 2012: I. Neurology and neurointensive care, epidemiology and nephrology, biomarkers and inflammation, nutrition, experimental*, «Intensive Care Medicine», 2013; febbraio: 232-246 (in collaborazione con M. Antonelli - M. Bonten - M. Cecconi - J. Chastre - G. Citerio - G. Conti - J. Curtis - G. Hedenstierna - M. Joannidis - D. Macrae - J. Mancebo - A. Mebazaa - J. Preiser - P. Rocco - J. Timsit - J. Wernerman - H. Zhang).
- Year in review in Intensive Care Medicine 2012: II. Pneumonia and infection, sepsis, coagulation, hemodynamics, cardiovascular and microcirculation, critical care organization, imaging, ethics and legal issues*, «Intensive Care Medicine», 2013; marzo: 345-364 (in collaborazione con M. Antonelli - M. Bonten - M. Cecconi - J. Chastre - G. Citerio - G. Conti - J. Curtis - G. Hedenstierna - M. Joannidis - D. Macrae - J. Mancebo - A. Mebazaa - J. Preiser - P. Rocco - J. Timsit - J. Wernerman - H. Zhang).
- Year in review in Intensive Care Medicine 2012: III. Noninvasive ventilation, monitoring and patient-ventilator interactions, acute respiratory distress syndrome, sedation, paediatrics and miscellanea*, «Intensive Care Medicine», 2013; aprile: 543-557 (in collaborazione con M. Antonelli - M. Bonten - M. Cecconi - J. Chastre - G. Citerio - G. Conti - J. Curtis - G. Hedenstierna - M. Joannidis - D. Macrae - J. Mancebo - A. Mebazaa - J. Preiser - P. Rocco - J. Timsit - J. Wernerman - H. Zhang).

OJETTI VERONICA

- Tricks for interpreting and making a good report on hydrogen and 13C breath tests*, «European Review for Medical and Pharmacological Sciences», 2013; 17 (suppl. 2): 90-98 (in collaborazione con G. D'Angelo - T. Di Rienzo - F. Scaldaferrri - F. Del Zompo - M. Pizzoferrato - L.R. Lopetuso - L. Laterza - G. Bruno - V. Petito - M. Campanale - V. Cesario - F. Franceschi - G. Cammarota - E. Gaetani - A. Gasbarrini).

PERILLI VALTER

- Perioperative management*, in *Surgery of the Adrenal Gland*, a cura di A. Valeri - C. Bergamini - R.D.A. Bellantone - C.P. Lombardi, Springer, Milano 2013: 73-86 (in collaborazione con T. Borracci - L. Vitali - L. Antonuzzo - L. Sollazzi - F. Di Costanzo - A.R. De Gaudio).
- Airway management in obese patients*, «Surgery for Obesity and Related Diseases», 2013; settembre: 809-815 (in collaborazione con P. Aceto - C. Modesti - P. Ciocchetti - F. Vitale - L. Sollazzi).

PIASTRA MARCO

- Abducens palsy as a clue of unexpected contralateral cerebral sinovenous thrombosis*, «Acta Paediatrica», 2013; 102 (8): 344-345 (in collaborazione con M. Fioretti - D. De Luca - G. Conti - D. Rigante).

PIETRINI DOMENICO

- A year in review in Minerva Anestesiologica 2012*, «Minerva Anestesiologica», 2013; 79 (4): 454-470 (in collaborazione con D. Chiumello - M. Allegri - F. Cavaliere - G. De Cosmo - G. Iohom - O. Langeron - M. Rossi).

PULITANÒ SILVIA MARIA

- IL-1 β and IL-6 upregulation in children with H1N1 influenza virus infection*, «Mediators of Inflammation», 2013; 495848 (in collaborazione con A. Chiaretti - G. Barone - P. Ferrara - V. Romano - D. Capozzi - R. Riccardi).

ROSSI MARCO

A year in review in Minerva Anestesiologica 2012, «Minerva Anestesiologica», 2013; 79 (4): 454-470 (in collaborazione con D. Chiumello - M. Allegri - F. Cavaliere - G. De Cosmo - G. Iohom - O. Langeron - D. Pietrini).

SACCO TERESA

Update on post-traumatic stress syndrome after anesthesia, «European Review for Medical and Pharmacological Sciences», 2013; 17 (13): 1730-1737 (in collaborazione con P. Aceto - V. Perilli - C. Lai - P. Ancona - E. Gasperin - L. Sollazzi).

SANDRONI CLAUDIO

Are rapid response systems effective in reducing hospital mortality?, «Critical Care Medicine», 2013; 41 (2): 679-680 (in collaborazione con A. Caricato).

SCAPIGLIATI ANDREA

The best timing for defibrillation in shockable cardiac arrest, «Minerva Anestesiologica», 2013; 79 (1): 92-101 (in collaborazione con G. Ristagno - F. Cavaliere).

ISTITUTO DI BIOCHIMICA E BIOCHIMICA CLINICA

AMORINI ANGELA MARIA

Exercise-induced oxidative stress in elderly subjects: the effect of red orange supplementation on the biochemical and cellular response to a single bout of intense physical activity, «Free Radical Research», 2013; marzo: 202-211 (in collaborazione con M. Pittaluga - A. Sgadari - B. Tavazzi - C. Fantini - S. Sabatini - R. Ceci - P. Parisi - D. Caporossi).

Glucose ameliorates the metabolic profile and mitochondrial function of platelet concentrates during storage in autologous plasma, «Blood Transfusion», 2013; 11: 61-70 (in collaborazione con B. Tavazzi - G. Lazzarino).

New T530C mutation in the aspartoacylase gene caused Canavan disease with no correlation between severity and N-acetylaspartate excretion, «Clinical Biochemistry», 2013; 46 (18): 1902-1904 (in collaborazione con V. Di Pietro - U. Cavallari - G. Lazzarino - S. Longo - C. Poggiani - P. Cavalli - B. Tavazzi).

Potentially neuroprotective gene modulation in an in vitro model of mild traumatic brain injury, «Mol Cell Biochem», 2013; 375: 185-198 (in collaborazione con V. Di Pietro - B. Tavazzi - D. Hovda - S. Signoretti - C. Giza - G. Lazzarino - R. Vagnozzi - G. Lazzarino - A. Belli).

Reply to: Comments on "Glucose ameliorates the metabolic profile and mitochondrial function of platelet concentrates during storage in autologous plasma", «Blood Transfusion», 2013; epub, ottobre: 1-2 (in collaborazione con B. Tavazzi - M. Tuttobene - F. Biazio - G. Lazzarino).

ARCOVITO ALESSANDRO

β_2 -Glycoprotein I binds thrombin and selectively inhibits the enzyme procoagulant functions, «Journal of Thrombosis and Haemostasis», 2013; 11 (6): 1093-1102 (in collaborazione con N. Pozzi - L. Acquasaliente - R. Frasson - A. Cristiani - S. Moro - A. Banzato - V. Pengo - G.L. Scaglione - R. De Cristofaro - V. De Filippis).

Nucleophosmin mutations alter its nucleolar localization by impairing G-quadruplex binding at ribosomal DNA, «Nucleic Acids Research», 2013; 41 (5): 3228-3239 (in collaborazione con S.

Chiarella - A. De Cola - G.L. Scaglione - E. Carletti - V. Graziano - D. Barcaroli - C. Lo Sterzo - A. Di Matteo - C. Di Ilio - B. Falini - V. De Laurenzi - L. Federici).

Structural and functional insights on folate receptor α (FRA) by homology modeling, ligand docking and molecular dynamics, «Journal of Molecular Graphics and Modelling», 2013; 44: 197-207 (in collaborazione con S. Della Longa).

The type 2B p.R1306W natural mutation of von Willebrand factor dramatically enhances the multimer sensitivity to shear stress, «Journal of Thrombosis and Haemostasis», 2013; 11 (9): 1688-1698 (in collaborazione con G.L. Scaglione - S. Lancellotti - M. Papi - M. De Spirito - A. Maiorana - L. Baronciani - M. Pagliari - E. Di Stasio - F. Peyvandi - R. De Cristofaro).

BOTTONI PATRIZIA

Circulating tumour cells and cancer stem cells: a role for proteomics in defining the interrelationships between function, phenotype and differentiation with potential clinical applications, «Biochim Biophys Acta. Reviews on Cancer», 2013; 1835: 129-143 (in collaborazione con R. Scatena - B. Giardina).

BOZZI MANUELA

The multiple affinities of α -dystroglycan, «Current Protein and Peptide Science», 2013; 14 (7): 626-634 (in collaborazione con F. Sciandra - M.G. Bigotti - A. Brancaccio).

CAPOLUONGO ETTORE DOMENICO

Circulating endothelial cell levels in psoriatic patients and their modification after an anti-TNF- α (Etanercept) treatment, «Journal of the European Academy of Dermatology and Venereology: JEADV», 2013; epub, marzo (in collaborazione con C. De Simone - G. Caldarola - V. Coco - S. Palumbo - K. Pocino - A. Sgambato - A. Maiorino - M. Corbi - M. Sandri - F. Vendittelli).

Circulating tumor cells in colorectal cancer patients, «Cancer Treatment Reviews», 2013; 39 (7): 759-772 (in collaborazione con F. Torino - E. Bonmassar - L. Bonmassar - L. De Vecchis - A. Barnabei - C. Zuppi - A. Aquino).

CYP21A2 p.E238 deletion as result of multiple microconversion events: a genetic study on an Italian congenital adrenal hyperplasia (CAH) family, «Diagnostic Molecular Pathology», 2013; 22 (1): 48-51 (in collaborazione con P. Concolino - E. Mello - C. Zuppi - V. Toscano).

Evaluation of endothelial dysfunction in psoriatic patients by different techniques, «Clinical Drug Investigation», 2013; 33 (2): S91-S93 (in collaborazione con C. De Simone - G. Caldarola - R. Capizzi - F. Tassone - F. Vendittelli - P. Tondi - A. Santoliquido).

Genes, pseudogenes and like genes: the case of 21-hydroxylase in Italian population, «Clinica Chimica Acta», 2013; 424 (settembre): 85-89 (in collaborazione con P. Concolino - E. Mello - A. Minucci - B. Giardina).

Identification of a novel mutation in UDP-glucuronosyltransferase (UGT1A1) gene in a child with neonatal unconjugated hyperbilirubinemia, «Clinical Biochemistry», 2013; 46 (1-2): 170-172 (in collaborazione con A. Minucci - G. Canu - L. Gentile - V. Cimino - B. Giardina - C. Zuppi).

Nonsteroidal Anti-Inflammatory Drug (NSAID) use and sarcopenia in older people: results from the iLSIRENTE study, «Journal of the American Medical Directors Association», 2013; 14 (8): 9-13 (in collaborazione con F. Landi - E. Marzetti - R. Liperoti - M. Pahor - A. Russo - A.M. Martone - G.F. Colloca - R. Bernabei).

Sarcopenia and mortality risk in frail older persons aged 80 years and older: results from iLSIRENTE study, «Age and Ageing», 2013; 42 (2): 203-209 (in collaborazione con F. Landi - A. Cruz-Jentoft - R. Liperoti - A. Russo - S. Giovannini - M. Tosato - R. Bernabei - G. Onder).

Small Amplicons High Resolution Melting Analysis (SA-HRMA) allows successful genotyping of acid phosphatase 1 (ACP1) polymorphisms in the Italian population, «Clinica Chimica Acta», 2013;

416 (febbraio): 86-91 (in collaborazione con A. Minucci - G. Canu - L. Gentile - C. Zuppi - B. Giardina).

Surfactant and varespladib co-administration in stimulated rat alveolar macrophages culture, «Current Pharmaceutical Biotechnology», 2013; 14 (4): 445-448 (in collaborazione con D. De Luca - F. Vendittelli - J. Trias - H. Fraser - A. Minucci - L. Gentile - J. Perez-Gil - G. Conti - M. Antonelli).

The first case of association between postpartum thyroiditis and thyroid hormone resistance in an Italian patient showing a novel p.V283A THRB mutation, «Thyroid: official journal of the American Thyroid Association», 2013; 23 (4): 506-510 (in collaborazione con R.M. Paragliola - P. Concolino - A. De Rosa - E. Mello - C. Zuppi - A. Pontecorvi - S. Corsello).

CARELLI ALINOVICRISTIANA

Antiepileptic carbamazepine drug treatment induces alteration of membrane in red blood cells: possible positive effects on metabolism and oxidative stress, «Biochimie», 2013; 95 (4): 833-841 (in collaborazione con S. Ficarra - F. Misiti - A. Russo - E. Bellocco - D. Barreca - G. Laganà - U. Leuzzi - G. Toscano - B. Giardina - A. Galtieri - E. Tellone).

CARROZZA CINZIA

Thyroid scintigraphy: an old tool is still the gold standard for an effective diagnosis of autonomously functioning thyroid nodules, «Journal of Endocrinological Investigation», 2013; 36 (4): 233-236 (in collaborazione con F. Ianni - G. Perotti - A. Prete - R.M. Paragliola - M.P. Ricciato - M. Salvatori - A. Pontecorvi - S. Corsello).

CASTAGNOLA MASSIMO

Association of high levels of α -defensins and S100A proteins with Candida mannan detection in bronchoalveolar lavage fluid of preterm neonates, «Pediatric Research», 2013; 74 (1): 19-25 (in collaborazione con G. Vento - A. Lio - C. Tirone - C. Aurilia - M. Tana - A. Piras - C. Ricci - S. Perelli - C. Romagnoli - B. Posteraro - F. Iavarone - T. Cabras - C. Fanali - I. Messina).

Cellular trafficking of thymosin beta-4 in HEPG2 cells following serum starvation, «PLoS ONE», 2013; 8 (8): 67999 (in collaborazione con G. Pichiri - P. Coni - S. Nemolato - T. Cabras - M. Fanari - A. Sanna - E. Di Felice - I. Messina).

Characterization of thymosin β 4 in mammals' saliva, «Peptides», 2013; 40: 1-7 (in collaborazione con P. De Sousa Pereira - J. Abrantes - B. Colaco - F. Amado - P. Esteves - R. Vitorino).

Detection of Ca^{2+} -binding S100 proteins in human saliva by HPLC-ESI-MS, «Methods in Molecular Biology», 2013; 963: 357-371 (in collaborazione con T. Cabras - F. Iavarone - C. Fanali - I. Messina).

Digital and analogical reality in proteomics investigation, «Molecular BioSystems», 2013; 9 (giugno): 1062-1063 (in collaborazione con A. Urbani - M. Fasano - L. Bini - A. Modesti - A. Timperio - P. Roncada).

High-resolution HPLC-ESI-MS characterization of the contact sites of the actin-thymosin β 4 complex by chemical and enzymatic cross-linking, «Clinical Biochemistry», 2013; 52 (33): 5553-5562 (in collaborazione con J. Knop - C. App - A. Horn - F. Iavarone - E. Hannappel).

Identification of thymosin β 4 and β 10 in paediatric craniopharyngioma cystic fluid, «Child's Nervous System», 2013; 29 (6): 951-960 (in collaborazione con C. Desiderio - C. Martelli - D.V. Rossetti - C. Di Rocco - L. D'Angelo - M. Caldarelli - G. Tamburrini - F. Iavarone - I. Messina - T. Cabras - G. Faa).

Immunoreactivity for thymosin beta 4 and thymosin beta 10 in the adult rat oro-gastro-intestinal tract, «European Journal of Histochemistry», 2013; 57 (febbraio): 17 (in collaborazione con S. Nemolato - J. Ekstrom - T. Cabras - C. Gerosa - D. Fanni - E. Di Felice - A. Locci - I. Messina).

Marked increase in PROP taste responsiveness following oral supplementation with selected salivary proteins or their related free amino acids, «PLoS ONE», 2013; 8 (3): 59810 (in collaborazione

- con M. Melis - M. Aragoni - M. Arca - T. Cabras - C. Caltagirone - R. Crjar - I. Messina - B. Tepper - I. Tomassini-Barbarossa).
- Modifications of the acidic soluble salivary proteome in human children from birth to the age of 48 months investigated by a top-down HPLC-ESI-MS platform*, «Journal of Proteomics», 2013; 91 (ottobre): 536-543 (in collaborazione con B. Manconi - T. Cabras - E. Pisano - M. Sanna - A. Olianas - V. Fanos - G. Faa - S. Nemolato - F. Iavarone - I. Messina).
- Proteomics of human seminal plasma: identification of biomarker candidates for fertility and infertility and the evolution of technology*, «Molecular Reproduction and Development», 2013; 80 (maggio): 350-357 (in collaborazione con D. Milardi - C. Grande - F. Vincenzoni - R. Marana).
- Quantitative analysis of thymosin $\beta 4$ in whole saliva by Capillary Electrophoresis-Mass Spectrometry using Multiple Ions Monitoring (CE-MIM-MS)*, «Electrophoresis», 2013; 34 (settembre): 2674-2682 (in collaborazione con D. Rossetti - C. Martelli - R. Longhi - F. Iavarone - C. Desiderio).
- Salivary proteomic analysis and acute graft-versus-host disease after allogeneic hematopoietic stem cell transplantation*, «Biology of Blood and Marrow Transplantation», 2013; 19 (6): 888-892 (in collaborazione con P. Chiusolo - S. Giammarco - C. Fanali - S. Bellesi - E. Metafuni - S. Sica - F. Iavarone - T. Cabras - I. Messina - G. Leone).
- Significant modifications of the salivary proteome potentially associated with complications of Down syndrome revealed by top-down proteomics*, «Molecular & Cellular Proteomics», 2013; 12 (7): 1844-1852 (in collaborazione con T. Cabras - E. Pisano - C. Montaldo - M.R. Giuca - F. Iavarone - G. Zampino - I. Messina).
- Structural and functional studies on a proline-rich peptide isolated from swine saliva endowed with antifungal activity towards *Cryptococcus neoformans**, «Biochimica et Biophysica Acta», 2013; 1828 (marzo): 1066-1074 (in collaborazione con S. Conti - G. Radicioni - T. Ciociola - R. Longhi - L. Polonelli - R. Gatti - T. Cabras - I. Messina - A. Vitali).
- The hemoglobin system of the serpent eel *Ophisurus serpens*: structural and functional characterization*, «Journal of Comparative Physiology B», 2013; 183 (luglio): 905-919 (in collaborazione con B. Manconi - M. Pellegrini - I. Messina - M. Sanna - F. Iavarone - E. Coluccia - B. Giardina - A. Olianas).
- The mitochondrial Italian Human Proteome Project initiative (mt-HPP)*, «Molecular BioSystems», 2013; 9 (agosto): 1982-1984 (in collaborazione con A. Urbani - M. De Canio - F. Palmieri - S. Sechi - L. Bini - M. Fasano - A. Modesti - P. Roncada - A. Timperio - L. Bonizzi - F. Cutruzzola - V. De Pinto - C. Di Ilio - G. Federici - F. Folli - S. Foti - C. Gelfi - D. Lauro - A. Lucacchini - F. Magni - I. Messina - P. Pandolfi - S. Papa - P. Pucci - P. Sacchetta).
- Thymosin $\beta 4$ expression in colorectal polyps and adenomas*, «Clinics», 2013; 68 (settembre): 1220-1224 (in collaborazione con S. Nemolato - T. Cabras - A. Restivo - L. Zorcolo - E. Di Felice - D. Fanni - C. Gerosa - I. Messina - G. Faa - G. Casula).
- Top-down HPLC-ESI-MS characterization of rat gliadoralin A, a new member of the family of rat submandibular gland glutamine-rich proteins and potential substrate of transglutaminase*, «Journal of Separation Science», 2013; 36 (17): 2848-2861 (in collaborazione con T. Cabras - F. Iavarone - D. Pirulli - M. De Rosa - A. Vitali - G. Faa - M. Cordaro - I. Messina - J. Ekstrom).
- Top-down HPLC-ESI-MS detection of S-glutathionylated and S-cysteinylated derivatives of cystatin B and its 1-53 and 54-98 fragments in whole saliva of human preterm newborns*, «Journal Proteome Res», 2013; febbraio: 917-926 (in collaborazione con F. Iavarone - T. Cabras - E. Pisano - M. Sanna - S. Nemolato - G. Vento - C. Tirone - C. Romagnoli - M. Cordaro - V. Fanos - G. Faa - I. Messina).
- Unraveling the different proteomic platforms*, «Journal of Separation Science», 2013; 36 (1): 128-139 (in collaborazione con I. Messina - T. Cabras - F. Iavarone - F. Vincenzoni - A. Urbani).

DESIDERIO CLAUDIA

- In vitro cellular detoxification of triethylene glycol dimethacrylate by adduct formation with N-acetylcysteine*, «Dental Materials», 2013; 29 (8): e153-e160 (in collaborazione con G. Spagnuolo - V. Rivieccio - M. Amato - D.V. Rossetti - V. D'Antò - H. Schweikl - A. Lupi - S. Rengo - G. Nocca).

DI PIETRO VALENTINA

Potentially neuroprotective gene modulation in an in vitro model of mild traumatic brain injury, «Mol Cell Biochem», 2013; 375: 185-198 (in collaborazione con B. Tavazzi - A.M. Amorini - D. Hovda - S. Signoretti - C. Giza - G. Lazzarino - R. Vagnozzi - G. Lazzarino - A. Belli).

DI STASIO ENRICO

Additive value of blood neutrophil gelatinase-associated lipocalin to clinical judgement in acute kidney injury diagnosis and mortality prediction in patients hospitalized from the emergency department, «Critical Care (London, England)», 2013; 17 (1): R29 (in collaborazione con S. Di Somma - L. Magrini - B. De Berardinis - R. Marino - E. Ferri - P. Moscatelli - P. Ballarino - G. Carpenteri - P. Noto - B. Gliozzo - L. Palladino).

Desflurane versus sevoflurane: a comparison on stress response, «Minerva Anestesiologica», 2013; 79 (1): 7-14 (in collaborazione con E. Marana - A. Russo - S. Colicci - L. Polidori - F. Bevilacqua - D. Viviani).

Dopamine infusion and fluid administration improve renal function during laparoscopic surgery, «Minerva Anestesiologica», 2013; epub, dicembre (in collaborazione con A. Russo - F. Bevilacqua - A. Scagliusi - A. Scarano - R. Marana - E. Marana).

Early prediction of response to sorafenib in patients with advanced hepatocellular carcinoma: the role of dynamic contrast enhanced ultrasound, «Journal of Hepatology», 2013; 59 (5): 1014-1021 (in collaborazione con M.A. Zocco - M. Garcovich - A. Lupascu - D. Roccarina - B.E. Annicchiarico - L. Riccardi - M.E. Ainora - F.R. Ponziani - G. Caracciolo - G.L. Rapaccini - R. Landolfi - M. Siciliano - M. Pompili - A. Gasbarrini).

EPO modulation in a 14-days undersea scuba dive, «International Journal of Sports Medicine», 2013; 34 (10): 856-860 (in collaborazione con L. Revelli - S. Vagnoni - A. D'Amore - C. Lombardi - G. Storti - R. Proietti - C. Balestra - B. Ricerca).

Gastric cancer does not affect the expression of atrophy-related genes in human skeletal muscle, «Muscle & Nerve», 2013; epub, luglio (in collaborazione con C. D'Orlando - E. Marzetti - S. François - M. Lorenzi - V. Conti - F. Rosa - S. Brunelli - G. Doglietto - F. Pacelli - M. Bossola).

Histology and immunohistochemistry of the parathyroid glands in renal secondary hyperparathyroidism refractory to vitamin D or cinacalcet therapy, «European Journal of Endocrinology», 2013; 168 (6): 811-819 (in collaborazione con G. Fadda - C. Vulpio - M. Bossola - L. Tazza - P. Silvestri).

Low plasma concentrations of albumin influence the affinity column-mediated immunoassay method for the measurement of tacrolimus in blood during the early period after liver transplantation, «Therapeutic Drug Monitoring», 2013; 35 (1): 96-100 (in collaborazione con M. Tempestilli - M. Basile - F. Elisei - M. Antonini - G. Ettore - M. Iappelli - L. Pucillo).

Plasma levels of n-3 fatty acids in bipolar patients: deficit restricted to DHA, «Journal of Psychiatric Research», 2013; 47 (3): 337-342 (in collaborazione con M. Pomponi - L. Janiri - G. La Torre - M. Di Nicola - M. Mazza - G. Martinotti - P. Bria - S. Lipa - R. Natili - M.F.L. Pomponi).

Positive end-expiratory pressure during laparoscopy: cardiac and respiratory effects, «Journal of Clinical Anesthesia», 2013; 25 (4): 314-320 (in collaborazione con A. Russo - A. Scagliusi - F. Bevilacqua - M. Isgro - R. Marana - E. Marana).

Qualities of fatigue in patients on chronic hemodialysis, «Hemodialysis International. International Symposium on Home Hemodialysis», 2013; 17 (1): 32-40 (in collaborazione con M. Bossola - M. Antocicco - L. Tazza).

Something more to say about calcium homeostasis: the role of vitamin K2 in vascular calcification and osteoporosis, «European Review for Medical and Pharmacological Sciences», 2013; 17 (18): 2433-2440 (in collaborazione con R.A. Flore - F. Ponziani - T. Di Rienzo - M.A. Zocco - A. Flex - L. Gerardino - A. Lupascu - L. Santoro - A. Santoliquido - E. Chierici - A. Lanti - P. Tondi - A. Gasbarrini).

Xerostomia is associated with old age and poor appetite in patients on chronic hemodialysis, «Journal of Renal Nutrition: the official journal of the Council on Renal Nutrition of the National

Kidney Foundation», 2013; 23 (6): 432-437 (in collaborazione con M. Bossola - S. Giungi - C. Vulpio - V. Papa - F. Rosa - A. Tortorelli - L. Tazza).

GERVASONI JACOPO

Effects of lutein supplementation on biological antioxidant status in preterm infants: a randomized clinical trial, «The Journal of Maternal-Fetal & Neonatal Medicine: the official journal of the European Association of Perinatal Medicine, the Federation of Asia and Oceania Perinatal Societies, the International Society of Perinatal Obstetricians», 2013; 26 (13): 1311-1315 (in collaborazione con S. Costa - C. Giannantonio - C. Romagnoli - G. Vento - S. Persichilli - C. Zuppi - F. Cota).

Total 25-hydroxyvitamin D determination by an entry level triple quadrupole instrument: comparison between two commercial kits, «Journal of Biomedicine and Biotechnology», 2013; 270426 (in collaborazione con A. Cocci - C. Zuppi - S. Persichilli).

GIARDINA BRUNO

Antiepileptic carbamazepine drug treatment induces alteration of membrane in red blood cells: possible positive effects on metabolism and oxidative stress, «Biochimie», 2013; 95 (4): 833-841 (in collaborazione con S. Ficarra - F. Misiti - A. Russo - C. Carelli Alinovi - E. Bellocco - D. Barreca - G. Laganà - U. Leuzzi - G. Toscano - A. Galtieri - E. Tellone).

Circulating tumour cells and cancer stem cells: a role for proteomics in defining the interrelationships between function, phenotype and differentiation with potential clinical applications, «Biochim Biophys Acta. Reviews on Cancer», 2013; 1835: 129-143 (in collaborazione con R. Scatena - P. Bottoni).

Genes, pseudogenes and like genes: the case of 21-hydroxylase in Italian population, «Clinica Chimica Acta», 2013; 424 (settembre): 85-89 (in collaborazione con P. Concolino - E. Mello - A. Minucci - E.D. Capoluongo).

Homocysteine lowering by folate-rich diet or pharmacological supplementations in subjects with moderate hyperhomocysteinemia, «Nutrients», 2013; maggio: 1531-1543 (in collaborazione con B. Zappacosta - P. Mastroiacovo - S. Persichilli - G. Pounis - S. Ruggeri - A. Minucci - E. Carnovale - G. Andria - R. Ricci - I. Scala - O. Genovese - A. Turrini - L. Mistura - L. Iacoviello).

Identification of a novel mutation in UDP-glucuronosyltransferase (UGT1A1) gene in a child with neonatal unconjugated hyperbilirubinemia, «Clinical Biochemistry», 2013; 46 (1-2): 170-172 (in collaborazione con A. Minucci - G. Canu - L. Gentile - V. Cimino - C. Zuppi - E.D. Capoluongo).

Probing the stability of the "naked" mucin-like domain of human α -dystroglycan, «BMC Biochemistry», 2013; luglio: 15-21 (in collaborazione con M. Bozzi - E. Di Stasio - G.L. Scaglione - C. Desiderio - C. Martelli - F. Sciandra - A. Brancaccio).

Small Amplicons High Resolution Melting Analysis (SA-HRMA) allows successful genotyping of acid phosphatase 1 (ACP1) polymorphisms in the Italian population, «Clinica Chimica Acta», 2013; 416 (febbraio): 86-91 (in collaborazione con A. Minucci - G. Canu - L. Gentile - C. Zuppi - E.D. Capoluongo).

IAVARONE FEDERICA

Identification of thymosin β 4 and β 10 in paediatric craniopharyngioma cystic fluid, «Child's Nervous System», 2013; 29 (6): 951-960 (in collaborazione con C. Desiderio - C. Martelli - D.V. Rossetti - C. Di Rocco - L. D'Angelo - M. Caldarelli - G. Tamburrini - M. Castagnola - I. Messina - T. Cabras - G. Faa).

LUPI ALESSANDRO

In vitro cellular detoxification of triethylene glycol dimethacrylate by adduct formation with N-acetylcysteine, «Dental Materials», 2013; 29 (8): e153-e160 (in collaborazione con G. Spagnuolo).

- C. Desiderio - V. Riviuccio - M. Amato - D.V. Rossetti - V. D'Antò - H. Schweikl - S. Rengo - G. Nocca).

MEUCCI ELISABETTA

Estrogens as antioxidant modulators in human fertility, «International Journal of Endocrinology», 2013; 607939 (in collaborazione con A. Mancini - S. Raimondo - M. Persano - C. Di Segni - M. Cammarano - G. Gadotti - A. Silvestrini - A. Pontecorvi).

Thyroid hormones and antioxidant systems: focus on oxidative stress in cardiovascular and pulmonary diseases, «International Journal of Molecular Sciences», 2013; 14 (12): 23893-23909 (in collaborazione con A. Mancini - S. Raimondo - C. Di Segni - M. Persano - G. Gadotti - A. Silvestrini - R. Festa - L. Tiano - A. Pontecorvi).

MORDENTE ALVARO

Exploring the positive involvement of primary motor cortex in observing motor sequences with music: a pilot study with tDCS, «Sport Sciences for Health», 2013; 9: 89-96 (in collaborazione con B. Colombo - C. Di Nuzzo - S. Missaglia - A. Antonietti - F. Casolo - D. Tavian).

Myocardial performance index and biochemical markers for early detection of doxorubicin-induced cardiotoxicity in children with acute lymphoblastic leukaemia, «International Journal of Clinical Oncology», 2013; 18 (5): 927-933 (in collaborazione con A. Ruggiero - G. De Rosa - D. Rizzo - A. Leo - P. Maurizi - A. De Nisco - F. Vendittelli - C. Zuppi - R. Riccardi).

NOCCA GIUSEPPINA

In vitro cellular detoxification of triethylene glycol dimethacrylate by adduct formation with N-acetylcysteine, «Dental Materials», 2013; 29 (8): e153-e160 (in collaborazione con G. Spagnuolo - C. Desiderio - V. Riviuccio - M. Amato - D.V. Rossetti - V. D'Antò - H. Schweikl - A. Lupi - S. Rengo).

PERSICHILLI SILVIA

Effects of lutein supplementation on biological antioxidant status in preterm infants: a randomized clinical trial, «The Journal of Maternal-Fetal & Neonatal Medicine: the official journal of the European Association of Perinatal Medicine, the Federation of Asia and Oceania Perinatal Societies, the International Society of Perinatal Obstetricians», 2013; 26 (13): 1311-1315 (in collaborazione con S. Costa - C. Giannantonio - C. Romagnoli - G. Vento - J. Gervasoni - C. Zuppi - F. Cota).

Total 25-hydroxyvitamin D determination by an entry level triple quadrupole instrument: comparison between two commercial kits, «Journal of Biomedicine and Biotechnology», 2013; 270426 (in collaborazione con J. Gervasoni - A. Cocci - C. Zuppi).

SCATENA ROBERTO

Circulating tumour cells and cancer stem cells: a role for proteomics in defining the interrelationships between function, phenotype and differentiation with potential clinical applications, «Biochim Biophys Acta. Reviews on Cancer», 2013; 1835: 129-143 (in collaborazione con P. Bottoni - B. Giardina).

SILVESTRINI ANDREA

Estrogens as antioxidant modulators in human fertility, «International Journal of Endocrinology», 2013; 607939 (in collaborazione con A. Mancini - S. Raimondo - M. Persano - C. Di Segni - M. Cammarano - G. Gadotti - A. Pontecorvi - E. Meucci).

Thyroid hormones and antioxidant systems: focus on oxidative stress in cardiovascular and pulmonary diseases, «International Journal of Molecular Sciences», 2013; 14 (12): 23893-23909 (in collaborazione con A. Mancini - S. Raimondo - C. Di Segni - M. Persano - G. Gadotti - R. Festa - L. Tiano - A. Pontecorvi - E. Meucci).

TAVAZZI BARBARA

Glucose ameliorates the metabolic profile and mitochondrial function of platelet concentrates during storage in autologous plasma, «Blood Transfusion», 2013; 11: 61-70 (in collaborazione con A.M. Amorini - G. Lazzarino).

New T530C mutation in the aspartoacylase gene caused Canavan disease with no correlation between severity and N-acetylaspartate excretion, «Clinical Biochemistry», 2013; 46 (18): 1902-1904 (in collaborazione con V. Di Pietro - U. Cavallari - A.M. Amorini - G. Lazzarino - S. Longo - C. Poggiani - P. Cavalli).

Potentially neuroprotective gene modulation in an in vitro model of mild traumatic brain injury, «Mol Cell Biochem», 2013; 375: 185-198 (in collaborazione con V. Di Pietro - A.M. Amorini - D. Hovda - S. Signoretti - C. Giza - G. Lazzarino - R. Vagnozzi - G. Lazzarino - A. Belli).

Reply to: Comments on "Glucose ameliorates the metabolic profile and mitochondrial function of platelet concentrates during storage in autologous plasma", «Blood Transfusion», 2013; epub, ottobre: 1-2 (in collaborazione con A.M. Amorini - M. Tuttobene - F. Biazzo - G. Lazzarino).

ZUPPI CECILIA

Circulating tumor cells in colorectal cancer patients, «Cancer Treatment Reviews», 2013; 39 (7): 759-772 (in collaborazione con F. Torino - E. Bonmassar - L. Bonmassar - L. De Vecchis - A. Barnabei - E.D. Capoluongo - A. Aquino).

CYP21A2 p.E238 deletion as result of multiple microconversion events: a genetic study on an Italian congenital adrenal hyperplasia (CAH) family, «Diagnostic Molecular Pathology», 2013; 22 (1): 48-51 (in collaborazione con P. Concolino - E. Mello - V. Toscano - E.D. Capoluongo).

Effects of lutein supplementation on biological antioxidant status in preterm infants: a randomized clinical trial, «The Journal of Maternal-Fetal & Neonatal Medicine: the official journal of the European Association of Perinatal Medicine, the Federation of Asia and Oceania Perinatal Societies, the International Society of Perinatal Obstetricians», 2013; 26 (13): 1311-1315 (in collaborazione con S. Costa - C. Giannantonio - C. Romagnoli - G. Vento - J. Gervasoni - S. Persichilli - F. Cota).

Effects of prednisone on biomarkers of tubular damage induced by radiocontrast in interventional cardiology, «Journal of Nephrology», 2013; 26 (3): 586-593 (in collaborazione con F. Ribichini - A. Gambaro - M. Pighi - G. Pesarini - P.M. Ferraro - S. Baroni - R. Penitente - V. Ferrero - C. Vassanelli).

Identification of a novel mutation in UDP-glucuronosyltransferase (UGT1A1) gene in a child with neonatal unconjugated hyperbilirubinemia, «Clinical Biochemistry», 2013; 46 (1-2): 170-172 (in collaborazione con A. Minucci - G. Canu - L. Gentile - V. Cimino - B. Giardina - E.D. Capoluongo).

Is intraoperative calcitonin monitoring useful to modulate the extension of neck dissection in patients with medullary thyroid carcinoma?, «World Journal of Surgery», 2013; epub, novembre (in collaborazione con C. De Crea - M. Raffaelli - V. Milano - C. Carrozza - R.D.A. Bellantone - C.P. Lombardi).

Myocardial performance index and biochemical markers for early detection of doxorubicin-induced cardiotoxicity in children with acute lymphoblastic leukaemia, «International Journal of Clinical Oncology», 2013; 18 (5): 927-933 (in collaborazione con A. Ruggiero - G. De Rosa - D. Rizzo - A. Leo - P. Maurizi - A. De Nisco - F. Vendittelli - A. Mordente - R. Riccardi).

Small Amplicons High Resolution Melting Analysis (SA-HRMA) allows successful genotyping of acid phosphatase 1 (ACP1) polymorphisms in the Italian population, «Clinica Chimica Acta», 2013;

416 (febbraio): 86-91 (in collaborazione con A. Minucci - G. Canu - L. Gentile - B. Giardina - E.D. Capoluongo).

The first case of association between postpartum thyroiditis and thyroid hormone resistance in an Italian patient showing a novel p.V283A THRB mutation, «Thyroid: official journal of the American Thyroid Association», 2013; 23 (4): 506-510 (in collaborazione con R.M. Paragliola - P. Concolino - A. De Rosa - E. Mello - A. Pontecorvi - E.D. Capoluongo - S. Corsello).

Total 25-hydroxyvitamin D determination by an entry level triple quadrupole instrument: comparison between two commercial kits, «Journal of Biomedicine and Biotechnology», 2013; 270426 (in collaborazione con J. Gervasoni - A. Cocci - S. Persichilli).

ISTITUTO DI BIOETICA

CALAMO SPECCHIA FRANCESCO PAOLO

Osservatorio italiano sulla prevenzione (Oip): verso una copertura completa del territorio nazionale, in *Rapporto Prevenzione 2013 - L'economia della prevenzione*, Il Mulino, Bologna 2013: 19-57 (in collaborazione con A.L. Nicelli - M. Valsecchi).

CASINI MARINA

Diritto di proprietà vs diritto alla vita? Una nuova questione dinanzi alla Corte europea dei diritti dell'uomo, «Medicina e Morale», 2013; 6: 1113-1157 (in collaborazione con C. Casini).

La procreación artificial en la atención de la Corte Interamericana de los Derechos Humanos, «Medicina y Ética», 2013; XXIV (2): 199-239 (in collaborazione con C. Casini - R. Santamaria D'Angelo - J. Meaney - N. Nikas).

Profili giuridici dell'aborto in Irlanda. Peculiarità e prospettive della vicenda irlandese alla luce della legge 'Protection of Life During Pregnancy Act (2013)', «Medicina e Morale», 2013; 4: 705-738 (in collaborazione con C. Casini).

Una nuova riflessione sul significato dell'obiezione di coscienza alla luce di una sentenza ingiusta. Nota a Cass. n. 14979 del 2 aprile 2013, «Medicina e Morale», 2013; 2: 275-297 (in collaborazione con C. Casini).

Uno sguardo sulla realtà estera, «Famiglia Oggi», 2013; XXXVI (2): 36-44.

CICERONE MARINA

Research Ethics Committee Auditing: the experience of a university hospital, «HEC Forum», 2013; 25 (3): 257-268 (in collaborazione con D. Marchetti - A. Spagnolo - F. Cascini - G. La Monaca - A.G. Spagnolo).

DALOISO VIVIANA

Clinical trials in nanotechnologies: the role of the Research Ethics Committees (RECs), «Nano Science and Nano Technology. An Indian Journal», 2013; 7 (1): 19-22 (in collaborazione con A.G. Spagnolo - R. Minacori).

GIARDINA SIMONA

Etica dell'ambiente come etica dell'abitare. "La città aggressiva" e le derive etico-antropologiche della tecnourbanizzazione nella narrativa del secondo Novecento italiano, «Medicina e Morale», 2013; LXII (luglio/agosto): 839-850 (in collaborazione con V. Mele).

L'albero come richiamo ecologico nel linguaggio letterario del Novecento, «Medicina e Morale», 2013; LXII (marzo/aprile): 395-402.

- La medicina personalizzata: dalle radici storiche al futuro postgenomico*, «Tendenze nuove», 2013; 4: 359-372 (in collaborazione con E. Giardina).
- Narrare la medicina attraverso l'arte. Una prospettiva etico-antropologica*, «Bioethos», 2013; VI (gennaio-aprile): 75-82.
- Natura e Arte. Gli impressionisti e la pittura "ecologica"*, «Medicina e Morale», 2013; LXII (maggio/giugno): 625-636 (in collaborazione con V. Mele).
- «Until They Die»: dalla schiavitù alla medicina razziale. I volti della discriminazione tra abusi e richiami etici*, «Tendenze nuove», 2013; 1-2: 113-122.

MELE VINCENZA

- Etica dell'ambiente come etica dell'abitare. "La città aggressiva" e le derive etico-antropologiche della tecnourbanizzazione nella narrativa del secondo Novecento italiano*, «Medicina e Morale», 2013; LXII (luglio/agosto): 839-850 (in collaborazione con S. Giardina).
- Natura e Arte. Gli impressionisti e la pittura "ecologica"*, «Medicina e Morale», 2013; LXII (maggio/giugno): 625-636 (in collaborazione con S. Giardina).

MINACORI ROBERTA

- Sperimentazione e comitati etici in Italia*, in *Atti del «V Convegno del Comitato Etico per le attività biomediche "Carlo Romano". Clinica e tecnologia nella medicina contemporanea» (Napoli, 21-23 novembre 2012)*, Grafica Elettronica srl, Napoli 2013: 153-161 (in collaborazione con A.G. Spagnolo).
- Clinical trials in nanotechnologies: the role of the Research Ethics Committees (RECs)*, «Nano Science and Nano Technology. An Indian Journal», 2013; 7 (1): 19-22 (in collaborazione con A.G. Spagnolo - V. Daliso).
- Ethical and deontological issues in Transfusion Medicine*, «Blood Transfusion», 2013; 11: 14-25 (in collaborazione con D. Sacchini - G. Liunbruno - G. Bruno - C. Liunbruno - D. Rafanelli - P. Refolo - A.G. Spagnolo).
- Ethical evaluation of risks related to living donor transplantation programs*, «Transplantation Proceedings», 2013; 45 (7): 2601-2603 (in collaborazione con N. Panocchia - M. Bossola - P. Silvestri - E. Midolo - A.A. Telemann - L. Tazza - D. Sacchini - M.L. Di Pietro - A.G. Spagnolo).
- Focus sugli aspetti etici nel trattamento delle MICI: le sfide della ricerca e della medicina personalizzata*, «Sanità. Il Sole 24 Ore», 2013; allegato al n. 22 dell'11-17 giugno: 43-47 (in collaborazione con D. Sacchini - P. Refolo - A.G. Spagnolo).
- Il consenso informato nella cura del paziente con frattura del femore*, «Lo Scalpello - OTODI», 2013; 27 (2): 76-80 (in collaborazione con G. Baglio - E. Romanini - D. Sacchini - A.G. Spagnolo).
- Quando e perché fermarsi nelle terapie: l'opinione del clinico e del bioeticista sui casi di HCC avanzato*, «Sanità. Il Sole 24 Ore», 2013; allegato al n. 25 del 2-8 luglio: 53-56 (in collaborazione con A. Grieco - M. Biolato - D. Sacchini - P. Refolo - A.G. Spagnolo).
- The legislation on living organ donation in Western Europe: legal and ethical analysis and impact on clinical practice*, «Transplantation Proceedings», 2013; 45 (7): 2576-2579 (in collaborazione con E. Midolo - N. Panocchia - D. Sacchini - P. Silvestri - M.L. Di Pietro - A.G. Spagnolo).
- EUnetHTA Joint-Action 1. HTA Core Model Application for Diagnostic Technologies (1.1). Prognostic tests for breast cancer recurrence (uPA/PAI-1 [FEMTELLE], MammaPrint, Oncotype DX). Ethical analysis*, 2013, consultabile all'indirizzo: <http://meka.thl.fi/htacore/ReviewResults.aspx?p=113&i=7&i=8&i=9&i=10&d=6&i=0&i=1&i=2&i=3&i=4&i=5&i=6> (in collaborazione con D. Sacchini - P. Refolo).

REFOLO PIETRO

- Analisi etica in un processo di HTA del vaccino pneumococcico 13-valente coniugato (Prevenar 13R) per l'impiego nell'adulto*, «Quaderni dell'Italian Journal of Public Health», 2013; 2 (4): 100-108 (in collaborazione con M.L. Di Pietro).

- Ethical and deontological issues in Transfusion Medicine*, «Blood Transfusion», 2013; 11: 14-25 (in collaborazione con D. Sacchini - G. Liumbruno - G. Bruno - C. Liumbruno - D. Rafanelli - R. Minacori - A.G. Spagnolo).
- Focus sugli aspetti etici nel trattamento delle MICI: le sfide della ricerca e della medicina personalizzata*, «Sanità. Il Sole 24 Ore», 2013; allegato al n. 22 dell'11-17 giugno: 43-47 (in collaborazione con D. Sacchini - R. Minacori - A.G. Spagnolo).
- Quando e perché fermarsi nelle terapie: l'opinione del clinico e del bioeticista sui casi di HCC avanzato*, «Sanità. Il Sole 24 Ore», 2013; allegato al n. 25 del 2-8 luglio: 53-56 (in collaborazione con A. Grieco - M. Biolato - D. Sacchini - R. Minacori - A.G. Spagnolo).
- EUnetHTA Joint-Action 1. HTA Core Model Application for Diagnostic Technologies (1.1). Prognostic tests for breast cancer recurrence (uPA/PAI-1 [FEMTELLE], MammaPrint, Oncotype DX). Ethical analysis*, 2013, consultabile all'indirizzo: <http://meka.thl.fi/htacore/ReviewResults.aspx?p=113&i=7&i=8&i=9&i=10&d=6&i=0&i=1&i=2&i=3&i=4&i=5&i=6> (in collaborazione con D. Sacchini - R. Minacori).

SACCHINI DARIO

- Ethical and deontological issues in Transfusion Medicine*, «Blood Transfusion», 2013; 11: 14-25 (in collaborazione con G. Liumbruno - G. Bruno - C. Liumbruno - D. Rafanelli - R. Minacori - P. Refolo - A.G. Spagnolo).
- Ethical evaluation of risks related to living donor transplantation programs*, «Transplantation Proceedings», 2013; 45 (7): 2601-2603 (in collaborazione con N. Panocchia - M. Bossola - P. Silvestri - E. Midolo - A.A. Telemann - L. Tazza - R. Minacori - M.L. Di Pietro - A.G. Spagnolo).
- Focus sugli aspetti etici nel trattamento delle MICI: le sfide della ricerca e della medicina personalizzata*, «Sanità. Il Sole 24 Ore», 2013; allegato al n. 22 dell'11-17 giugno: 43-47 (in collaborazione con P. Refolo - R. Minacori - A.G. Spagnolo).
- Il consenso informato nella cura del paziente con frattura del femore*, «Lo Scalpello - OTODI», 2013; 27 (2): 76-80 (in collaborazione con R. Minacori - G. Baglio - E. Romanini - A.G. Spagnolo).
- Percorsi diagnostico-terapeutici nei pazienti con epatite cronica da HCV genotipo 1: chi e come trattare*, «Sanità. Il Sole 24 Ore», 2013; allegato al n. 25 del 2-8 luglio: 12-15 (in collaborazione con C. Cammà - A. Gasbarrini).
- Quando e perché fermarsi nelle terapie: l'opinione del clinico e del bioeticista sui casi di HCC avanzato*, «Sanità. Il Sole 24 Ore», 2013; allegato al n. 25 del 2-8 luglio: 53-56 (in collaborazione con A. Grieco - M. Biolato - R. Minacori - P. Refolo - A.G. Spagnolo).
- Ruolo ed attività di un Comitato di Bioetica in un Centro di cure palliative: l'esperienza di Antea*, «Medicina e Morale», 2013; 1: 205-223 (in collaborazione con M. Iannone - F. Bordin - C. Magnani - C. Mastroianni - G. Casale).
- The legislation on living organ donation in Western Europe: legal and ethical analysis and impact on clinical practice*, «Transplantation Proceedings», 2013; 45 (7): 2576-2579 (in collaborazione con E. Midolo - R. Minacori - N. Panocchia - P. Silvestri - M.L. Di Pietro - A.G. Spagnolo).
- Using the best available evidence to inform decision making on complex interventions: building the future through increasing public and patient involvement in Health Technology Assessment, Abstract of «6th European Public Health Conference. Health in Europe: are we there yet? Learning from the past, building the future» (Bruxelles, 13-16 novembre 2013)*, «European Journal of Public Health», 2013; 23 (suppl. 1): 156 (in collaborazione con E. Goyder - M. Brereton - C. Gardiner - K. Mozygemba - W. Oortwin - K. Lysdahl - E. Rehfuess - G. Van Der Wilt).
- EUnetHTA Joint-Action 1. HTA Core Model Application for Diagnostic Technologies (1.1). Prognostic tests for breast cancer recurrence (uPA/PAI-1 [FEMTELLE], MammaPrint, Oncotype DX). Ethical analysis*, 2013, consultabile all'indirizzo: <http://meka.thl.fi/htacore/ReviewResults.aspx?p=113&i=7&i=8&i=9&i=10&d=6&i=0&i=1&i=2&i=3&i=4&i=5&i=6> (in collaborazione con R. Minacori - P. Refolo).

SPAGNOLO ANTONIO GIOACCHINO

- Sperimentazione e comitati etici in Italia*, in *Atti del «V Convegno del Comitato Etico per le attività biomediche “Carlo Romano”. Clinica e tecnologia nella medicina contemporanea» (Napoli, 21-23 novembre 2012)*, Grafica Elettronica srl, Napoli 2013: 153-161 (in collaborazione con R. Minacori).
- Clinical trials in nanotechnologies: the role of the Research Ethics Committees (RECs)*, «Nano Science and Nano Technology. An Indian Journal», 2013; 7 (1): 19-22 (in collaborazione con R. Minacori - V. Daloso).
- Ethical and deontological issues in Transfusion Medicine*, «Blood Transfusion», 2013; 11: 14-25 (in collaborazione con D. Sacchini - G. Liumbruno - G. Bruno - C. Liumbruno - D. Rafanelli - R. Minacori - P. Refolo).
- Ethical evaluation of risks related to living donor transplantation programs*, «Transplantation Proceedings», 2013; 45 (7): 2601-2603 (in collaborazione con N. Panocchia - M. Bossola - P. Silvestri - E. Midolo - A.A. Teleman - L. Tazza - D. Sacchini - R. Minacori - M.L. Di Pietro).
- Focus sugli aspetti etici nel trattamento delle MICI: le sfide della ricerca e della medicina personalizzata*, «Sanità. Il Sole 24 Ore», 2013; allegato al n. 22 dell'11-17 giugno: 43-47 (in collaborazione con D. Sacchini - P. Refolo - R. Minacori).
- Il consenso informato nella cura del paziente con frattura del femore*, «Lo Scalpello - OTODI», 2013; 27 (2): 76-80 (in collaborazione con R. Minacori - G. Baglio - E. Romanini - D. Sacchini).
- Nursing profession and non-negotiable values (Professione infermieristica e valori non negoziabili)*, «Salute e Società», 2013; 3: 192-195.
- Quando e perché fermarsi nelle terapie: l'opinione del clinico e del bioeticista sui casi di HCC avanzato*, «Sanità. Il Sole 24 Ore», 2013; allegato al n. 25 del 2-8 luglio: 53-56 (in collaborazione con A. Grieco - M. Biolato - D. Sacchini - R. Minacori - P. Refolo).
- Research Ethics Committee Auditing: the experience of a university hospital*, «HEC Forum», 2013; 25 (3): 257-268 (in collaborazione con D. Marchetti - A. Spagnolo - M. Cicerone - F. Cascini - G. La Monaca).
- The legislation on living organ donation in Western Europe: legal and ethical analysis and impact on clinical practice*, «Transplantation Proceedings», 2013; 45 (7): 2576-2579 (in collaborazione con E. Midolo - R. Minacori - N. Panocchia - D. Sacchini - P. Silvestri - M.L. Di Pietro).

ISTITUTO DI CARDIOLOGIA

ANDREOTTI FELICITA

- 2013 ESC guidelines on the management of stable coronary artery disease: the Task Force on the management of stable coronary artery disease of the European Society of Cardiology*, «European Heart Journal», 2013; 34 (38): 2949-3003 (in collaborazione con G. Montalescot - U. Sechtem - S. Achenbach - C. Arden - A. Budaj - R. Bugiardini - F. Crea - T. Cuisset - C. Di Mario - J. Ferreira - B. Gersh - A. Gitt - J. Hulot - N. Marx - L. Opie - M. Pfisterer - E. Prescott - F. Ruschitzka - M. Sabaté - R. Senior - D. Taggart - E. Van Der Wall - C. Vrints - J. Zamorano - H. Baumgartner - J. Bax - H. Bueno - V. Dean - C. Deaton - C. Erol - R. Fagard - R. Ferrari - D. Hasdai - A. Hoes - P. Kirchhof - J. Knuuti - P. Kolh - P. Lancellotti - A. Linhart - P. Nihoyannopoulos - M. Piepoli - P. Ponikowski - P. Sirnes - J. Tamargo - M. Tendera - A. Torbicki - W. Wijns - S. Windecker - M. Valgimigli - M. Claeys - N. Donner-Banzhoff - H. Frank - C. Funck-Brentano - O. Gaemperli - J. Gonzalez-Juanatey - M. Hamilos - S. Husted - S. James - K. Kervinen - S. Kristensen - A. Maggioni - A. Pries - F. Romeo - L. Rydén - M. Simoons - P. Steg - A. Timmis - A. Yildirim).
- Bedside monitoring of antiplatelet therapy for coronary stenting*, «The New England Journal of Medicine», 2013; 368 (9): 871 (in collaborazione con A. De Caterina - R. Marchioli).

Defining the role of left atrial appendage closure in atrial fibrillation, «Revista Española de Cardiología», 2013; 66 (2): 79-82 (in collaborazione con F. Crea).

Leading avoidable cause of premature deaths worldwide: case for obesity, «The American Journal of Medicine», 2013; 126 (2): 97-98 (in collaborazione con C. Hennekens).

BELLOCCI FULVIO

Continuous positive airway pressure treatment in addition to optimal medical therapy for ventricular ectopy in a patient with heart failure and sleep-related breathing disorder, «Journal of Cardiovascular Medicine (Hagerstown, Md.)», 2013; 14 (9): 673-676 (in collaborazione con N. Vitulano - G. Giubilato - P. Santangeli - C. Ierardi - M. Pieroni - F. Crea).

Usefulness of intracardiac echocardiography for the diagnosis of cardiovascular implantable electronic device-related endocarditis, «Journal of the American College of Cardiology», 2013; 61 (13): 1398-1405 (in collaborazione con M.L. Narducci - G. Pelargonio - E. Russo - L. Marinaccio - A. Di Monaco - F. Perna - G. Bencardino - M. Casella - L. Di Biase - P. Santangeli - R. Palmieri - C. Lauria - G. Al Mohani - F. Di Clemente - C. Tondo - F. Pennestri - C. Ierardi - A.G. Rebuzzi - F. Crea - A. Natale - A. Dello Russo).

BELLONI FLAVIA

Case-control registry of excimer laser coronary angioplasty versus distal protection devices in patients with acute coronary syndromes due to saphenous vein graft disease, «The American Journal of Cardiology», 2013; 112 (10): 1586-1591 (in collaborazione con G. Niccoli - N. Cosentino - F. Fracassi - E. Falcioni - M. Roberto - R. Panico - R. Mongiardo - I. Porto - A.M. Leone - F. Burzotta - C. Trani - F. Crea).

Serum levels of γ -glutamyltransferase and progression of coronary atherosclerosis, «Coronary Artery Disease», 2013; 24 (1): 40-47 (in collaborazione con G. Niccoli - R. Della Bona - N. Cosentino - D. D'Amario - M. Conti - M. Gustapane - F. Fracassi - L.M. Biasucci - E. Falcioni - R. Antonazzo Panico - F. Crea).

BENCARDINO GIANLUIGI

A novel electrocardiographic predictor of clinical response to cardiac resynchronization therapy, «Europace: European Pacing, Arrhythmias, and Cardiac Electrophysiology: journal of the working groups on cardiac pacing, arrhythmias, and cardiac cellular electrophysiology of the European Society of Cardiology», 2013; 15 (11): 1615-1621 (in collaborazione con R. Mollo - A. Cosenza - I. Coviello - A. Stazi - G. Russo - A. Villano - A. Sestito - G.A. Lanza - F. Crea).

Usefulness of intracardiac echocardiography for the diagnosis of cardiovascular implantable electronic device-related endocarditis, «Journal of the American College of Cardiology», 2013; 61 (13): 1398-1405 (in collaborazione con M.L. Narducci - G. Pelargonio - E. Russo - L. Marinaccio - A. Di Monaco - F. Perna - M. Casella - L. Di Biase - P. Santangeli - R. Palmieri - C. Lauria - G. Al Mohani - F. Di Clemente - C. Tondo - F. Pennestri - C. Ierardi - A.G. Rebuzzi - F. Crea - F. Bellocchi - A. Natale - A. Dello Russo).

BIASUCCI LUIGI MARZIO

Correlation between degree of neointimal hyperplasia and incidence and characteristics of neoatherosclerosis as assessed by optical coherence tomography, «The American Journal of Cardiology», 2013; 112 (9): 1315-1321 (in collaborazione con R. Vergallo - T. Yonetsu - S. Uemura - S. Park - S. Lee - K. Kato - H. Jia - F. Abtahian - J. Tian - S. Hu - H. Lee - I. McNulty - A. Prasad - B. Yu - S. Zhang - I. Porto - F. Crea - I. Jang).

Effects of bariatric surgery on cardiac remodeling: clinical and pathophysiologic implications, «International Journal of Cardiology», 2013; 168 (4): 4277-4279 (in collaborazione con F. Graziani - A.M. Leone - P. Cialdella - E. Basile - F. Pennestri - R. Della Bona - A. Iaconelli - G. Liuzzo - M.T. Cardillo - A. Iaconelli - C. Guidone - G. Nanni - G. Mingrone - F. Crea).

- Endothelial progenitor cells, microvascular obstruction, and left ventricular remodeling in patients with ST elevation myocardial infarction undergoing primary percutaneous coronary intervention*, «The American Journal of Cardiology», 2013; 112 (6): 782-791 (in collaborazione con I. Porto - G.L. De Maria - A.M. Leone - I. Dato - D. D'Amario - F. Burzotta - G. Niccoli - C. Trani - L. Bolognese - F. Crea).
- Evaluation of culprit lesions by optical coherence tomography in patients with ST-elevation myocardial infarction*, «International Journal of Cardiology», 2013; 168 (2): 1592-1593 (in collaborazione con R. Vergallo - T. Yonetsu - K. Kato - H. Jia - F. Abtahian - J. Tian - S. Hu - I. McNulty - B. Yu - F. Crea - I. Jang).
- Serum levels of γ -glutamyltransferase and progression of coronary atherosclerosis*, «Coronary Artery Disease», 2013; 24 (1): 40-47 (in collaborazione con G. Niccoli - R. Della Bona - N. Cosentino - D. D'Amario - F. Belloni - M. Conti - M. Gustapane - F. Fracassi - E. Falcioni - R. Antonazzo Panico - F. Crea).

BURZOTTA FRANCESCO

- Angiographic assessment of myocardial perfusion in Tako-Tsubo syndrome*, «International Journal of Cardiology», 2013; 168 (5): 4717-4722 (in collaborazione con A. De Caterina - A.M. Leone - L. Galiuto - E. Basile - E. Fedele - L. Paraggio - G.L. De Maria - I. Porto - G. Niccoli - C. Trani - A.G. Rebuzzi - F. Crea).
- Case-control registry of excimer laser coronary angioplasty versus distal protection devices in patients with acute coronary syndromes due to saphenous vein graft disease*, «The American Journal of Cardiology», 2013; 112 (10): 1586-1591 (in collaborazione con G. Niccoli - F. Belloni - N. Cosentino - F. Fracassi - E. Falcioni - M. Roberto - R. Panico - R. Mongiardo - I. Porto - A.M. Leone - C. Trani - F. Crea).
- Effects of late REOpening of Coronary total Occlusion on microvascular perfusion and myocardial function: the RECORD study*, «European Heart Journal. Cardiovascular Imaging», 2013; 14 (5): 487-494 (in collaborazione con L. Galiuto - S. Barchetta - E. Fedele - A. De Caterina - G. Locorotondo - A.M. Leone - G. Niccoli - A.G. Rebuzzi - F. Crea).
- Endothelial progenitor cells, microvascular obstruction, and left ventricular remodeling in patients with ST elevation myocardial infarction undergoing primary percutaneous coronary intervention*, «The American Journal of Cardiology», 2013; 112 (6): 782-791 (in collaborazione con I. Porto - G.L. De Maria - A.M. Leone - I. Dato - D. D'Amario - G. Niccoli - C. Trani - L.M. Biasucci - L. Bolognese - F. Crea).
- Frequency-domain optical coherence tomography assessment of kissing-balloon effects in bifurcated coronary artery lesions undergoing provisional stenting*, «International Journal of Cardiology», 2013; 168 (5): 4837-4839 (in collaborazione con G.L. De Maria - C. Trani - G.P. Talarico - G. Pirozzolo - G. Niccoli - A.M. Leone - I. Porto - F. Crea).
- Frequency-domain optical coherence tomography findings in patients with bifurcated lesions undergoing provisional stenting*, «European Heart Journal. Cardiovascular Imaging», 2013; epub, novembre (in collaborazione con G.P. Talarico - C. Trani - G.L. De Maria - G. Pirozzolo - G. Niccoli - A.M. Leone - S. Saffioti - I. Porto - F. Crea).
- Impact of operator experience and wiring technique on procedural efficacy of trans-radial percutaneous chronic total occlusion recanalization performed by dedicated radialists*, «Cardiology Journal», 2013; 20 (5): 560-567 (in collaborazione con C. Trani - A. Tommasino - M.F. Brancati - S. Saffioti - G. Pirozzolo - G. Niccoli - A.M. Leone - G. Schiavoni - F. Crea).
- Influence of the amount of myocardium subtended by a stenosis on fractional flow reserve*, «Circulation. Cardiovascular Interventions», 2013; 6 (1): 29-36 (in collaborazione con A.M. Leone - A. De Caterina - E. Basile - A. Gardi - D. Laezza - M.A. Mazzari - R. Mongiardo - R. Kharbanda - F. Cuculi - I. Porto - G. Niccoli - C. Trani - A. Banning - A.G. Rebuzzi - F. Crea).
- Management of the access site after transradial percutaneous procedures: literature overview*, «Journal of Cardiovascular Medicine (Hagerstown, Md.)», 2013; 14 (10): 705-713 (in collaborazione con V. Coluccia - C. Trani - M.F. Brancati - G. Niccoli - A.M. Leone - G. Schiavoni - F. Crea).

- No-reflow reversibility: a study based on serial assessment of multiple biomarkers*, «Journal of Cardiovascular Translational Research», 2013; 6 (5): 798-807 (in collaborazione con G. Niccoli - F. Fracassi - N. Cosentino - E. Falcioni - M. Roberto - G. De Luca - A.M. Leone - I. Porto - C. Trani - A. Severino - F. Crea).
- One-year outcomes of consecutive patients treated by Endeavor zotarolimus and Resolute zotarolimus stents: the impact of polymer coating in drug-eluting stent technology*, «Catheterization and Cardiovascular Interventions: official journal of the Society for Cardiac Angiography & Interventions», 2013; 81 (2): 268-273 (in collaborazione con G.P. Talarico - C. Trani - A. Tommasino - G. Niccoli - I. Porto - A.M. Leone - R. Mongiardo - G. Schiavoni - F. Crea).
- Open-label, randomized, placebo-controlled evaluation of intracoronary adenosine or nitroprusside after thrombus aspiration during primary percutaneous coronary intervention for the prevention of microvascular obstruction in acute myocardial infarction: the REOPEN-AMI study (Intracoronary Nitroprusside Versus Adenosine in Acute Myocardial Infarction)*, «JACC: Cardiovascular Interventions», 2013; 6 (6): 580-589 (in collaborazione con G. Niccoli - S. Rigattieri - M. De Vita - M. Valgimigli - P. Corvo - F. Fabbicocchi - E. Romagnoli - A. De Caterina - G. La Torre - P. Lo Schiavo - F. Tarantino - R. Ferrari - F. Tomai - P. Olivares - N. Cosentino - D. D'Amario - A.M. Leone - I. Porto - C. Trani - F. Crea).
- Parvovirus B19 at the culprit coronary stenosis predicts outcome after stenting*, «European Journal of Clinical Investigation», 2013; epub, novembre (in collaborazione con G. Niccoli - A. Severino - M. Pieroni - N. Cosentino - M.A. Ventrone - M. Conte - M. Roberto - G. Gallinella - G. Liuzzo - A.M. Leone - I. Porto - C. Trani - F. Crea).
- Radial artery intima-media ratio predicts presence of coronary thin-cap fibroatheroma: a frequency domain-optical coherence tomography study*, «International Journal of Cardiology», 2013; 168 (3): 1917-1922 (in collaborazione con L. Di Vito - I. Porto - C. Trani - G. Pirozzolo - G. Niccoli - A.M. Leone - F. Crea).
- Radial versus femoral approach comparison in percutaneous coronary intervention with intraaortic balloon pump support: the RADIAL PUMP UP Registry*, «American Heart Journal», 2013; 166 (6): 1019-1026 (in collaborazione con E. Romagnoli - M. De Vita - B. Cortese - G. Biondi Zoccai - F. Summaria - R. Patrizi - C. Lanzillo - V. Lucci - C. Cavazza - F. Tarantino - G.M. Sangiorgi - E. Lioy - F. Crea - S.V. Rao - C. Trani).
- Resolute zotarolimus-eluting stent to treat bifurcated lesions according to the provisional technique: a procedural performance comparison with sirolimus- and everolimus-eluting stents*, «Cardiovascular Revascularization Medicine: including Molecular Interventions», 2013; 14 (3): 122-127 (in collaborazione con C. Trani - G.P. Talarico - A. Tommasino - D. Todaro - V. Coluccia - G. Pirozzolo - G. Niccoli - A.M. Leone - I. Porto - G. Schiavoni - F. Crea).

CREA FILIPPO

- 2013 ESC guidelines on the management of stable coronary artery disease: the Task Force on the management of stable coronary artery disease of the European Society of Cardiology*, «European Heart Journal», 2013; 34 (38): 2949-3003 (in collaborazione con G. Montalescot - U. Sechtem - S. Achenbach - F. Andreotti - C. Arden - A. Budaj - R. Bugiardini - T. Cuisset - C. Di Mario - J. Ferreira - B. Gersh - A. Gitt - J. Hulot - N. Marx - L. Opie - M. Pfisterer - E. Prescott - F. Ruschitzka - M. Sabaté - R. Senior - D. Taggart - E. Van Der Wall - C. Vrints - J. Zamorano - H. Baumgartner - J. Bax - H. Bueno - V. Dean - C. Deaton - C. Erol - R. Fagard - R. Ferrari - D. Hasdai - A. Hoes - P. Kirchhof - J. Knuuti - P. Kolh - P. Lancellotti - A. Linhart - P. Nihoyannopoulos - M. Piepoli - P. Ponikowski - P. Sirtes - J. Tamargo - M. Tendera - A. Torbicki - W. Wijns - S. Windecker - M. Valgimigli - M. Claeys - N. Donner-Banzhoff - H. Frank - C. Funck-Brentano - O. Gaemperli - J. Gonzalez-Juanatey - M. Hamilos - S. Husted - S. James - K. Kervinen - S. Kristensen - A. Maggioni - A. Pries - F. Romeo - L. Rydén - M. Simoons - P. Steg - A. Timmis - A. Yildirim).
- A novel electrocardiographic predictor of clinical response to cardiac resynchronization therapy*,

- «Europace: European Pacing, Arrhythmias, and Cardiac Electrophysiology: journal of the working groups on cardiac pacing, arrhythmias, and cardiac cellular electrophysiology of the European Society of Cardiology», 2013; 15 (11): 1615-1621 (in collaborazione con R. Mollo - A. Cosenza - I. Coviello - A. Stazi - G. Russo - A. Villano - A. Sestito - G. Bencardino - G.A. Lanza).
- A "stable" coronary plaque rupture documented by repeated OCT studies*, «JACC. Cardiovascular Imaging», 2013; 6 (7): 835-836 (in collaborazione con L. Di Vito - F. Prati - E. Arbustini - A. Maseri).
- Adaptive immunity, inflammation, and cardiovascular complications in type 1 and type 2 diabetes mellitus*, «Journal of Diabetes Research», 2013; epub, maggio (in collaborazione con D. Pedicino - G. Liuzzo - F. Trotta - A.F. Giglio - S. Giubilato - F. Martini - F. Zaccardi - G. Scavone - M. Previtro - G. Massaro - P. Cialdella - M.T. Cardillo - D. Pitocco - G. Ghirlanda).
- Angiographic assessment of myocardial perfusion in Tako-Tsubo syndrome*, «International Journal of Cardiology», 2013; 168 (5): 4717-4722 (in collaborazione con A. De Caterina - A.M. Leone - L. Galiuto - E. Basile - E. Fedele - L. Paraggio - G.L. De Maria - I. Porto - G. Niccoli - F. Burzotta - C. Trani - A.G. Rebuzzi).
- Are the culprit lesions severely stenotic?*, «JACC. Cardiovascular Imaging», 2013; 6 (10): 1108-1114 (in collaborazione con G. Niccoli - G. Stefanini - D. Capodanno - J. Ambrose - R. Berg).
- Cardiac thrombi mistaken for metastasis in recurrent melanoma*, «Journal of Cardiovascular Medicine (Hagerstown, Md.)», 2013; epub, aprile (in collaborazione con L. Galiuto - G. Locorotondo - E. Fedele - M. Danza - E. De Vito - A. Masi - C. Favoccia - A.G. Rebuzzi).
- Case-control registry of excimer laser coronary angioplasty versus distal protection devices in patients with acute coronary syndromes due to saphenous vein graft disease*, «The American Journal of Cardiology», 2013; 112 (10): 1586-1591 (in collaborazione con G. Niccoli - F. Belloni - N. Cosentino - F. Fracassi - E. Falcioni - M. Roberto - R. Panico - R. Mongiardo - I. Porto - A.M. Leone - F. Burzotta - C. Trani).
- Colon-like right coronary artery*, «Journal of Cardiovascular Medicine (Hagerstown, Md.)», 2013; 14 (10): 753-754 (in collaborazione con F. Fracassi - G. Niccoli - N. Cosentino - M. Giammarinaro - R. Marano - B. Merlino - A. Lombardo).
- Continuous positive airway pressure treatment in addition to optimal medical therapy for ventricular ectopy in a patient with heart failure and sleep-related breathing disorder*, «Journal of Cardiovascular Medicine (Hagerstown, Md.)», 2013; 14 (9): 673-676 (in collaborazione con N. Vitulano - G. Giubilato - P. Santangeli - C. Ierardi - M. Pieroni - F. Bellocchi).
- Coronary microvascular dysfunction after elective percutaneous coronary intervention: correlation with exercise stress test results*, «International Journal of Cardiology», 2013; 168 (1): 121-125 (in collaborazione con M. Milo - R. Nerla - P. Tarzia - F. Infusino - I. Battipaglia - A. Sestito - G.A. Lanza).
- Coronary microvascular dysfunction: an update*, «European Heart Journal», 2013; epub, dicembre (in collaborazione con P.G. Camici - C.N. Bairey Merz).
- Correlation between degree of neointimal hyperplasia and incidence and characteristics of neoatherosclerosis as assessed by optical coherence tomography*, «The American Journal of Cardiology», 2013; 112 (9): 1315-1321 (in collaborazione con R. Vergallo - T. Yonetsu - S. Uemura - S. Park - S. Lee - K. Kato - H. Jia - F. Abtahian - J. Tian - S. Hu - H. Lee - I. McNulty - A. Prasad - B. Yu - S. Zhang - I. Porto - L.M. Biasucci - I. Jang).
- Defining the role of left atrial appendage closure in atrial fibrillation*, «Revista Española de Cardiología», 2013; 66 (2): 79-82 (in collaborazione con F. Andreotti).
- Effects of bariatric surgery on cardiac remodeling: clinical and pathophysiologic implications*, «International Journal of Cardiology», 2013; 168 (4): 4277-4279 (in collaborazione con F. Graziani - A.M. Leone - P. Cialdella - E. Basile - F. Pennestri - R. Della Bona - A. Iaconelli - G. Liuzzo - L.M. Biasucci - M.T. Cardillo - A. Iaconelli - C. Guidone - G. Nanni - G. Mingrone).
- Effects of late REOpening of Coronary total Occlusion on micRovascular perfusion and myocarDial function: the RECORD study*, «European Heart Journal. Cardiovascular Imaging», 2013; 14 (5): 487-494 (in collaborazione con L. Galiuto - S. Barchetta - E. Fedele - A. De Caterina - G. Locorotondo - A.M. Leone - F. Burzotta - G. Niccoli - A.G. Rebuzzi).

- Endothelial and platelet function in children with previous Kawasaki disease*, «Angiology», 2013; epub, settembre (in collaborazione con M. Laurito - A. Stazi - A.B. Delogu - M. Milo - I. Battipaglia - G. Scalone - F. Infusino - A. Villano - G. Russo - R. Iannotta - A. Saracino - R. Parrinello - S. Figliozzi - A. Sestito - C. Romagnoli - G.A. Lanza).
- Endothelial progenitor cells, microvascular obstruction, and left ventricular remodeling in patients with ST elevation myocardial infarction undergoing primary percutaneous coronary intervention*, «The American Journal of Cardiology», 2013; 112 (6): 782-791 (in collaborazione con I. Porto - G.L. De Maria - A.M. Leone - I. Dato - D. D'Amario - F. Burzotta - G. Niccoli - C. Trani - L.M. Biasucci - L. Bolognese).
- Evaluation of culprit lesions by optical coherence tomography in patients with ST-elevation myocardial infarction*, «International Journal of Cardiology», 2013; 168 (2): 1592-1593 (in collaborazione con R. Vergallo - T. Yonetsu - K. Kato - H. Jia - F. Abtahian - J. Tian - S. Hu - I. McNulty - B. Yu - L.M. Biasucci - I. Jang).
- Excimer laser for a highly stenotic saphenous vein graft: evidence of debulking by optical coherence tomography*, «EuroIntervention: journal of EuroPCR in collaboration with the Working Group on Interventional Cardiology of the European Society of Cardiology», 2013; epub, luglio (in collaborazione con G. Niccoli - L. Di Vito - R.A. Montone - I. Porto).
- Frequency-domain optical coherence tomography assessment of kissing-balloon effects in bifurcated coronary artery lesions undergoing provisional stenting*, «International Journal of Cardiology», 2013; 168 (5): 4837-4839 (in collaborazione con F. Burzotta - G.L. De Maria - C. Trani - G.P. Talarico - G. Pirozzolo - G. Niccoli - A.M. Leone - I. Porto).
- Frequency-domain optical coherence tomography findings in patients with bifurcated lesions undergoing provisional stenting*, «European Heart Journal. Cardiovascular Imaging», 2013; epub, novembre (in collaborazione con F. Burzotta - G.P. Talarico - C. Trani - G.L. De Maria - G. Pirozzolo - G. Niccoli - A.M. Leone - S. Saffiotti - I. Porto).
- How to transform peripheral extracorporeal membrane oxygenation in the simplest mid-term paracorporeal ventricular assist device*, «International Journal of Cardiology», 2013; epub, febbraio (in collaborazione con M. Massetti - M.F.L. Gaudino).
- Impact of operator experience and wiring technique on procedural efficacy of trans-radial percutaneous chronic total occlusion recanalization performed by dedicated radialists*, «Cardiology Journal», 2013; 20 (5): 560-567 (in collaborazione con F. Burzotta - C. Trani - A. Tommasino - M.F. Brancati - S. Saffiotti - G. Pirozzolo - G. Niccoli - A.M. Leone - G. Schiavoni).
- Influence of the amount of myocardium subtended by a stenosis on fractional flow reserve*, «Circulation. Cardiovascular Interventions», 2013; 6 (1): 29-36 (in collaborazione con A.M. Leone - A. De Caterina - E. Basile - A. Gardi - D. Laezza - M.A. Mazzari - R. Mongiardo - R. Kharbanda - F. Cuculi - I. Porto - G. Niccoli - F. Burzotta - C. Trani - A. Banning - A.G. Rebuzzi).
- Left ventricular remodeling and 1-year clinical follow-up of the REOPEN-AMI trial*, «Journal of the American College of Cardiology», 2013; epub, ottobre (in collaborazione con G. Niccoli - C. Spaziani).
- Management of the access site after transradial percutaneous procedures: literature overview*, «Journal of Cardiovascular Medicine (Hagerstown, Md.)», 2013; 14 (10): 705-713 (in collaborazione con V. Coluccia - F. Burzotta - C. Trani - M.F. Brancati - G. Niccoli - A.M. Leone - G. Schiavoni).
- Mechanisms, prevention and treatment of distal embolization*, «Current Pharmaceutical Design», 2013; 19 (25): 4576-4585 (in collaborazione con I. Porto - G.L. De Maria - M. Pieroni - L. Bolognese).
- Metformin improves endothelial function in type 1 diabetic subjects: a pilot, placebo-controlled randomized study*, «Diabetes, Obesity & Metabolism», 2013; 15 (5): 427-431 (in collaborazione con D. Pitocco - F. Zaccardi - P. Tarzia - M. Milo - G. Scavone - P. Rizzo - F. Pagliaccia - R. Nerla - A. Di Franco - A. Manto - B.C. Rocca - G.A. Lanza - G. Ghirlanda).
- Microvascular obstruction after primary percutaneous coronary intervention: pathogenesis, diagnosis and prognostic significance*, «Current Vascular Pharmacology», 2013; 11 (2): 245-262 (in collaborazione con G. Niccoli - N. Cosentino - S. Minelli - L. Cataneo).

- Multiple coronary plaque ruptures in a patient with a recent ST-elevation acute myocardial infarction causing recurrent coronary instability*, «Journal of Cardiovascular Medicine (Hagerstown, Md.)», 2013; 14 (9): 681-682 (in collaborazione con I. Dato - G. Niccoli - L. Cataneo).
- No-reflow: incidence and detection in the cath-lab*, «Current Pharmaceutical Design», 2013; 19 (25): 4564-4575 (in collaborazione con G. Niccoli - N. Cosentino - C. Spaziani - F. Fracassi - G. Tarantini).
- No-reflow reversibility: a study based on serial assessment of multiple biomarkers*, «Journal of Cardiovascular Translational Research», 2013; 6 (5): 798-807 (in collaborazione con G. Niccoli - F. Fracassi - N. Cosentino - E. Falcioni - M. Roberto - G. De Luca - A.M. Leone - F. Burzotta - I. Porto - C. Trani - A. Severino).
- One-year outcomes of consecutive patients treated by Endeavor zotarolimus and Resolute zotarolimus stents: the impact of polymer coating in drug-eluting stent technology*, «Catheterization and Cardiovascular Interventions: official journal of the Society for Cardiac Angiography & Interventions», 2013; 81 (2): 268-273 (in collaborazione con G.P. Talarico - F. Burzotta - C. Trani - A. Tommasino - G. Niccoli - I. Porto - A.M. Leone - R. Mongiardo - G. Schiavoni).
- Open-label, randomized, placebo-controlled evaluation of intracoronary adenosine or nitroprusside after thrombus aspiration during primary percutaneous coronary intervention for the prevention of microvascular obstruction in acute myocardial infarction: the REOPEN-AMI study (Intracoronary Nitroprusside Versus Adenosine in Acute Myocardial Infarction)*, «JACC: Cardiovascular Interventions», 2013; 6 (6): 580-589 (in collaborazione con G. Niccoli - S. Rigattieri - M. De Vita - M. Valgimigli - P. Corvo - F. Fabbiocchi - E. Romagnoli - A. De Caterina - G. La Torre - P. Lo Schiavo - F. Tarantino - R. Ferrari - F. Tomai - P. Olivares - N. Cosentino - D. D'Amario - A.M. Leone - I. Porto - F. Burzotta - C. Trani).
- Parvovirus B19 at the culprit coronary stenosis predicts outcome after stenting*, «European Journal of Clinical Investigation», 2013; epub, novembre (in collaborazione con G. Niccoli - A. Severino - M. Pieroni - N. Cosentino - M.A. Ventrone - M. Conte - M. Roberto - G. Gallinella - G. Liuzzo - A.M. Leone - I. Porto - F. Burzotta - C. Trani).
- Patients with microvascular obstruction after primary percutaneous coronary intervention show a gp91phox (NOX2) mediated persistent oxidative stress after reperfusion*, «European Heart Journal. Acute Cardiovascular Care», 2013; 2 (4): 379-388 (in collaborazione con G. Niccoli - A. Celestini - C. Calvieri - N. Cosentino - E. Falcioni - R. Carnevale - C. Nocella - F. Fracassi - M. Roberto - R. Natonazzo - P. Pignatelli - F. Violi).
- Radial artery intima-media ratio predicts presence of coronary thin-cap fibroatheroma: a frequency domain-optical coherence tomography study*, «International Journal of Cardiology», 2013; 168 (3): 1917-1922 (in collaborazione con L. Di Vito - I. Porto - F. Burzotta - C. Trani - G. Pirozzolo - G. Niccoli - A.M. Leone).
- Radial versus femoral approach comparison in percutaneous coronary intervention with intraaortic balloon pump support: the RADIAL PUMP UP Registry*, «American Heart Journal», 2013; 166 (6): 1019-1026 (in collaborazione con E. Romagnoli - M. De Vita - F. Burzotta - B. Cortese - G. Biondi Zoccai - F. Summaria - R. Patrizi - C. Lanzillo - V. Lucci - C. Cavazza - F. Tarantino - G.M. Sangiorgi - E. Liroy - S.V. Rao - C. Trani).
- Resolute zotarolimus-eluting stent to treat bifurcated lesions according to the provisional technique: a performance comparison with sirolimus- and everolimus-eluting stents*, «Cardiovascular Revascularization Medicine: including Molecular Interventions», 2013; 14 (3): 122-127 (in collaborazione con F. Burzotta - C. Trani - G.P. Talarico - A. Tommasino - D. Todaro - V. Coluccia - G. Pirozzolo - G. Niccoli - A.M. Leone - I. Porto - G. Schiavoni).
- Serum levels of γ -glutamyltransferase and progression of coronary atherosclerosis*, «Coronary Artery Disease», 2013; 24 (1): 40-47 (in collaborazione con G. Niccoli - R. Della Bona - N. Cosentino - D. D'Amario - F. Belloni - M. Conti - M. Gustapane - F. Fracassi - L.M. Biasucci - E. Falcioni - R. Antonazzo Panico).
- Superiority of fractional flow reserve versus intravascular ultrasound for intermediate coronary stenoses*, «Journal of the American College of Cardiology», 2013; 62 (2): 164 (in collaborazione con A. De Caterina - A.M. Leone).

Usefulness of intracardiac echocardiography for the diagnosis of cardiovascular implantable electronic device-related endocarditis, «Journal of the American College of Cardiology», 2013; 61 (13): 1398-1405 (in collaborazione con M.L. Narducci - G. Pelargonio - E. Russo - L. Marinaccio - A. Di Monaco - F. Perna - G. Bencardino - M. Casella - L. Di Biase - P. Santangeli - R. Palmieri - C. Lauria - G. Al Mohani - F. Di Clemente - C. Tondo - F. Pennestrì - C. Ierardi - A.G. Rebuzzi - F. Bellocchi - A. Natale - A. Dello Russo).

DE VITA MARIA

Open-label, randomized, placebo-controlled evaluation of intracoronary adenosine or nitroprusside after thrombus aspiration during primary percutaneous coronary intervention for the prevention of microvascular obstruction in acute myocardial infarction: the REOPEN-AMI study (Intracoronary Nitroprusside Versus Adenosine in Acute Myocardial Infarction), «JACC: Cardiovascular Interventions», 2013; 6 (6): 580-589 (in collaborazione con G. Niccoli - S. Rigattieri - M. Valgimigli - P. Corvo - F. Fabbiocchi - E. Romagnoli - A. De Caterina - G. La Torre - P. Lo Schiavo - F. Tarantino - R. Ferrari - F. Tomai - P. Olivares - N. Cosentino - D. D'Amario - A.M. Leone - I. Porto - F. Burzotta - C. Trani - F. Crea).

Radial versus femoral approach comparison in percutaneous coronary intervention with intraaortic balloon pump support: the RADIAL PUMP UP Registry, «American Heart Journal», 2013; 166 (6): 1019-1026 (in collaborazione con E. Romagnoli - F. Burzotta - B. Cortese - G. Biondi Zoccai - F. Summaria - R. Patrizi - C. Lanzillo - V. Lucci - C. Cavazza - F. Tarantino - G.M. Sangiorgi - E. Lioy - F. Crea - S.V. Rao - C. Trani).

DELLO RUSSO ANTONIO

Usefulness of intracardiac echocardiography for the diagnosis of cardiovascular implantable electronic device-related endocarditis, «Journal of the American College of Cardiology», 2013; 61 (13): 1398-1405 (in collaborazione con M.L. Narducci - G. Pelargonio - E. Russo - L. Marinaccio - A. Di Monaco - F. Perna - G. Bencardino - M. Casella - L. Di Biase - P. Santangeli - R. Palmieri - C. Lauria - G. Al Mohani - F. Di Clemente - C. Tondo - F. Pennestrì - C. Ierardi - A.G. Rebuzzi - F. Crea - F. Bellocchi - A. Natale).

GALIUTO LEONARDA

Angiographic assessment of myocardial perfusion in Tako-Tsubo syndrome, «International Journal of Cardiology», 2013; 168 (5): 4717-4722 (in collaborazione con A. De Caterina - A.M. Leone - E. Basile - E. Fedele - L. Paraggio - G.L. De Maria - I. Porto - G. Niccoli - F. Burzotta - C. Trani - A.G. Rebuzzi - F. Crea).

Cardiac thrombi mistaken for metastasis in recurrent melanoma, «Journal of Cardiovascular Medicine (Hagerstown, Md.)», 2013; epub, aprile (in collaborazione con G. Locorotondo - E. Fedele - M. Danza - E. De Vito - A. Masi - C. Favoccia - A.G. Rebuzzi - F. Crea).

Effects of late REOpening of Coronary total Occlusion on micRovascular perfusion and myocarDial function: the RECORD study, «European Heart Journal. Cardiovascular Imaging», 2013; 14 (5): 487-494 (in collaborazione con S. Barchetta - E. Fedele - A. De Caterina - G. Locorotondo - A.M. Leone - F. Burzotta - G. Niccoli - A.G. Rebuzzi - F. Crea).

GAUDINO MARIO FULVIO LUIGI

From extracorporeal membrane oxygenation to ventricular assist device oxygenation without sternotomy, «The Journal of Heart and Lung Transplantation: the official publication of the International Society for Heart Transplantation», 2013; 32 (1): 138-139 (in collaborazione con M. Massetti - V. Saplacan - P. Farina).

How to transform peripheral extracorporeal membrane oxygenation in the simplest mid-term paracorporeal ventricular assist device, «International Journal of Cardiology», 2013; epub, febbraio (in collaborazione con M. Massetti - F. Crea).

Long-term morphofunctional remodeling of internal thoracic artery grafts: a frequency-domain optical coherence tomography study, «Circulation. Cardiovascular Interventions», 2013; 6 (3): 269-276 (in collaborazione con I. Porto - G. De Maria - L. Di Vito - R. Vergallo - P. Bruno - G. Bonalumi - F. Prati - L. Bolognese - F. Crea - M. Massetti).

Randomized trial of HTK versus warm blood cardioplegia for right ventricular protection in mitral surgery, «Scand Cardiovasc J», 2013; 47 (6): 359-367 (in collaborazione con C. Pragliola - A. Anselmi - M. Pieroni - S. De Paulis - A. Leone - A. De Caterina - M. Massetti).

The use of internal thoracic artery grafts in patients with aortic coarctation, «European Journal of Cardio-Thoracic Surgery: official journal of the European Association for Cardio-Thoracic Surgery», 2013; epub, febbraio (in collaborazione con P. Farina - A. Toesca di Castellazzo - G. Bonalumi - V. Tsiopoulos - P. Bruno - M. Massetti).

GRAZIANI FRANCESCA

Effects of bariatric surgery on cardiac remodeling: clinical and pathophysiologic implications, «International Journal of Cardiology», 2013; 168 (4): 4277-4279 (in collaborazione con A.M. Leone - P. Cialdella - E. Basile - F. Pennestri - R. Della Bona - A. Iaconelli - G. Liuzzo - L.M. Biasucci - M.T. Cardillo - A. Iaconelli - C. Guidone - G. Nanni - G. Mingrone - F. Crea).

IERARDI CAROLINA

Continuous positive airway pressure treatment in addition to optimal medical therapy for ventricular ectopy in a patient with heart failure and sleep-related breathing disorder, «Journal of Cardiovascular Medicine (Hagerstown, Md.)», 2013; 14 (9): 673-676 (in collaborazione con N. Vitulano - G. Giubilato - P. Santangeli - M. Pieroni - F. Bellocchi - F. Crea).

Usefulness of intracardiac echocardiography for the diagnosis of cardiovascular implantable electronic device-related endocarditis, «Journal of the American College of Cardiology», 2013; 61 (13): 1398-1405 (in collaborazione con M.L. Narducci - G. Pelargonio - E. Russo - L. Marinaccio - A. Di Monaco - F. Perna - G. Bencardino - M. Casella - L. Di Biase - P. Santangeli - R. Palmieri - C. Lauria - G. Al Mohani - F. Di Clemente - C. Tondo - F. Pennestri - A.G. Rebuzzi - F. Crea - F. Bellocchi - A. Natale - A. Dello Russo).

INFUSINO FABIO

Coronary microvascular dysfunction after elective percutaneous coronary intervention: correlation with exercise stress test results, «International Journal of Cardiology», 2013; 168 (1): 121-125 (in collaborazione con M. Milo - R. Nerla - P. Tarzia - I. Battipaglia - A. Sestito - G.A. Lanza - F. Crea).

Endothelial and platelet function in children with previous Kawasaki disease, «Angiology», 2013; epub, settembre (in collaborazione con M. Laurito - A. Stazi - A.B. Delogu - M. Milo - I. Battipaglia - G. Scalone - A. Villano - G. Russo - R. Iannotta - A. Saracino - R. Parrinello - S. Figliozzi - A. Sestito - C. Romagnoli - G.A. Lanza - F. Crea).

LANZA GAETANO ANTONIO

A novel electrocardiographic predictor of clinical response to cardiac resynchronization therapy, «Europace: European Pacing, Arrhythmias, and Cardiac Electrophysiology: journal of the working groups on cardiac pacing, arrhythmias, and cardiac cellular electrophysiology of the European Society of Cardiology», 2013; 15 (11): 1615-1621 (in collaborazione con R. Mollo - A. Cosenza - I. Coviello - A. Stazi - G. Russo - A. Villano - A. Sestito - G. Bencardino - F. Crea).

Coronary microvascular dysfunction after elective percutaneous coronary intervention: correlation with exercise stress test results, «International Journal of Cardiology», 2013; 168 (1): 121-125 (in collaborazione con M. Milo - R. Nerla - P. Tarzia - F. Infusino - I. Battipaglia - A. Sestito - F. Crea).

- Endothelial and platelet function in children with previous Kawasaki disease*, «Angiology», 2013; epub, settembre (in collaborazione con M. Laurito - A. Stazi - A.B. Delogu - M. Milo - I. Battipaglia - G. Scalone - F. Infusino - A. Villano - G. Russo - R. Iannotta - A. Saracino - R. Parrinello - S. Figliozzi - A. Sestito - C. Romagnoli - F. Crea).
- Metformin improves endothelial function in type 1 diabetic subjects: a pilot, placebo-controlled randomized study*, «Diabetes, Obesity & Metabolism», 2013; 15 (5): 427-431 (in collaborazione con D. Pitocco - F. Zaccardi - P. Tarzia - M. Milo - G. Scavone - P. Rizzo - F. Pagliaccia - R. Nerla - A. Di Franco - A. Manto - B.C. Rocca - F. Crea - G. Ghirlanda).
- Segmented filamentous bacteria-like organisms in histological slides of ileo-cecal valves in patients with ulcerative colitis*, «The American Journal of Gastroenterology», 2013; 108 (5): 860-861 (in collaborazione con M. Caselli - D. Tosini - R. Gafà - A. Gasbarrini).

LEONE ANTONIO MARIA

- Angiographic assessment of myocardial perfusion in Tako-Tsubo syndrome*, «International Journal of Cardiology», 2013; 168 (5): 4717-4722 (in collaborazione con A. De Caterina - L. Galiuto - E. Basile - E. Fedele - L. Paraggio - G.L. De Maria - I. Porto - G. Niccoli - F. Burzotta - C. Trani - A.G. Rebuzzi - F. Crea).
- Case-control registry of excimer laser coronary angioplasty versus distal protection devices in patients with acute coronary syndromes due to saphenous vein graft disease*, «The American Journal of Cardiology», 2013; 112 (10): 1586-1591 (in collaborazione con G. Niccoli - F. Belloni - N. Cosentino - F. Fracassi - E. Falcioni - M. Roberto - R. Panico - R. Mongiardo - I. Porto - F. Burzotta - C. Trani - F. Crea).
- Effects of bariatric surgery on cardiac remodeling: clinical and pathophysiologic implications*, «International Journal of Cardiology», 2013; 168 (4): 4277-4279 (in collaborazione con F. Graziani - P. Cialdella - E. Basile - F. Pennestri - R. Della Bona - A. Iaconelli - G. Liuzzo - L.M. Biasucci - M.T. Cardillo - A. Iaconelli - C. Guidone - G. Nanni - G. Mingrone - F. Crea).
- Effects of late REOpening of Coronary total Occlusion on microvascular perfusion and myocardial function: the RECORD study*, «European Heart Journal. Cardiovascular Imaging», 2013; 14 (5): 487-494 (in collaborazione con L. Galiuto - S. Barchetta - E. Fedele - A. De Caterina - G. Locorotondo - F. Burzotta - G. Niccoli - A.G. Rebuzzi - F. Crea).
- Endothelial progenitor cells, microvascular obstruction, and left ventricular remodeling in patients with ST elevation myocardial infarction undergoing primary percutaneous coronary intervention*, «The American Journal of Cardiology», 2013; 112 (6): 782-791 (in collaborazione con I. Porto - G.L. De Maria - I. Dato - D. D'Amario - F. Burzotta - G. Niccoli - C. Trani - L.M. Biasucci - L. Bolognese - F. Crea).
- Frequency-domain optical coherence tomography assessment of kissing-balloon effects in bifurcated coronary artery lesions undergoing provisional stenting*, «International Journal of Cardiology», 2013; 168 (5): 4837-4839 (in collaborazione con F. Burzotta - G.L. De Maria - C. Trani - G.P. Talarico - G. Pirozzolo - G. Niccoli - I. Porto - F. Crea).
- Frequency-domain optical coherence tomography findings in patients with bifurcated lesions undergoing provisional stenting*, «European Heart Journal. Cardiovascular Imaging», 2013; epub, novembre (in collaborazione con F. Burzotta - G.P. Talarico - C. Trani - G.L. De Maria - G. Pirozzolo - G. Niccoli - S. Saffioti - I. Porto - F. Crea).
- Impact of operator experience and wiring technique on procedural efficacy of trans-radial percutaneous chronic total occlusion recanalization performed by dedicated radialists*, «Cardiology Journal», 2013; 20 (5): 560-567 (in collaborazione con F. Burzotta - C. Trani - A. Tommasino - M.F. Brancati - S. Saffioti - G. Pirozzolo - G. Niccoli - G. Schiavoni - F. Crea).
- Influence of the amount of myocardium subtended by a stenosis on fractional flow reserve*, «Circulation. Cardiovascular Interventions», 2013; 6 (1): 29-36 (in collaborazione con A. De Caterina - E. Basile - A. Gardi - D. Laezza - M.A. Mazzari - R. Mongiardo - R. Kharbada - F. Cuculi - I. Porto - G. Niccoli - F. Burzotta - C. Trani - A. Banning - A.G. Rebuzzi - F. Crea).
- Management of the access site after transradial percutaneous procedures: literature overview*,

- «Journal of Cardiovascular Medicine (Hagerstown, Md.)», 2013; 14 (10): 705-713 (in collaborazione con V. Coluccia - F. Burzotta - C. Trani - M.F. Brancati - G. Niccoli - G. Schiavoni - F. Crea).
- No-reflow reversibility: a study based on serial assessment of multiple biomarkers*, «Journal of Cardiovascular Translational Research», 2013; 6 (5): 798-807 (in collaborazione con G. Niccoli - F. Fracassi - N. Cosentino - E. Falcioni - M. Roberto - G. De Luca - F. Burzotta - I. Porto - C. Trani - A. Severino - F. Crea).
- Open-label, randomized, placebo-controlled evaluation of intracoronary adenosine or nitroprusside after thrombus aspiration during primary percutaneous coronary intervention for the prevention of microvascular obstruction in acute myocardial infarction: the REOPEN-AMI study (Intracoronary Nitroprusside Versus Adenosine in Acute Myocardial Infarction)*, «JACC: Cardiovascular Interventions», 2013; 6 (6): 580-589 (in collaborazione con G. Niccoli - S. Rigattieri - M. De Vita - M. Valgimigli - P. Corvo - F. Fabbiocchi - E. Romagnoli - A. De Caterina - G. La Torre - P. Lo Schiavo - F. Tarantino - R. Ferrari - F. Tomai - P. Olivares - N. Cosentino - D. D'Amario - I. Porto - F. Burzotta - C. Trani - F. Crea).
- Parvovirus B19 at the culprit coronary stenosis predicts outcome after stenting*, «European Journal of Clinical Investigation», 2013; epub, novembre (in collaborazione con G. Niccoli - A. Severino - M. Pieroni - N. Cosentino - M.A. Ventrone - M. Conte - M. Roberto - G. Gallinella - G. Liuzzo - I. Porto - F. Burzotta - C. Trani - F. Crea).
- Radial artery intima-media ratio predicts presence of coronary thin-cap fibroatheroma: a frequency domain-optical coherence tomography study*, «International Journal of Cardiology», 2013; 168 (3): 1917-1922 (in collaborazione con L. Di Vito - I. Porto - F. Burzotta - C. Trani - G. Pirozzolo - G. Niccoli - F. Crea).
- Resolute zotarolimus-eluting stent to treat bifurcated lesions according to the provisional technique: a procedural performance comparison with sirolimus- and everolimus-eluting stents*, «Cardiovascular Revascularization Medicine: including Molecular Interventions», 2013; 14 (3): 122-127 (in collaborazione con F. Burzotta - C. Trani - G.P. Talarico - A. Tommasino - D. Todaro - V. Coluccia - G. Pirozzolo - G. Niccoli - I. Porto - G. Schiavoni - F. Crea).
- Superiority of fractional flow reserve versus intravascular ultrasound for intermediate coronary stenoses*, «Journal of the American College of Cardiology», 2013; 62 (2): 164 (in collaborazione con A. De Caterina - F. Crea).

LIUZZO GIOVANNA

- Adaptive immunity, inflammation, and cardiovascular complications in type 1 and type 2 diabetes mellitus*, «Journal of Diabetes Research», 2013; epub, maggio (in collaborazione con D. Pedicino - F. Trotta - A.F. Giglio - S. Giubilato - F. Martini - F. Zaccardi - G. Scavone - M. Previtiero - G. Massaro - P. Cialdella - M.T. Cardillo - D. Pitocco - G. Ghirlanda - F. Crea).
- Effects of bariatric surgery on cardiac remodeling: clinical and pathophysiologic implications*, «International Journal of Cardiology», 2013; 168 (4): 4277-4279 (in collaborazione con F. Graziani - A.M. Leone - P. Cialdella - E. Basile - F. Pennestri - R. Della Bona - A. Iaconelli - L.M. Biasucci - M.T. Cardillo - A. Iaconelli - C. Guidone - G. Nanni - G. Mingrone - F. Crea).
- Identification of unique adaptive immune system signature in acute coronary syndromes*, «International Journal of Cardiology», 2013; 168 (1): 564-567 (in collaborazione con R.A. Montone - M. Gabriele - D. Pedicino - A.F. Giglio - F. Trotta - V.A. Galiffa - M. Previtiero - A. Severino - L.M. Biasucci - F. Crea).
- Interleukin-17 in atherosclerosis and cardiovascular disease: the good, the bad, and the unknown*, «European Heart Journal», 2013; 34 (8): 556-559 (in collaborazione con F. Trotta - D. Pedicino).
- Parvovirus B19 at the culprit coronary stenosis predicts outcome after stenting*, «European Journal of Clinical Investigation», 2013; epub, novembre (in collaborazione con G. Niccoli - A. Severino - M. Pieroni - N. Cosentino - M.A. Ventrone - M. Conte - M. Roberto - G. Gallinella - A.M. Leone - I. Porto - F. Burzotta - C. Trani - F. Crea).
- Pathogenesis of acute coronary syndromes*, «Journal of the American College of Cardiology», 2013; 61 (1): 1-11 (in collaborazione con F. Crea).

MASSETTI MASSIMO

- Anomalous origin of the left main coronary artery. Surgical management*, «Asian Cardiovasc Thorac Ann», 2013; 21 (1): 61-63 (in collaborazione con J. Desgué - F. Cuttone - G. Babatasi - F. Labombarda).
- Aortic root 3D parametric morphological model from 2D-echo images*, «Comput Biol Med», 2013; 43 (12): 2196-2204 (in collaborazione con S. Morganti - A. Valentini - V. Favalli - A. Serio - F. Gambarin - D. Vella - L. Mazzocchi - F. Auricchio - E. Arbustini).
- Atorvastatin-induced cardioprotection of human myocardium is mediated by the inhibition of mitochondrial permeability transition pore opening via tumor necrosis factor- α and Janus kinase/signal transducers and activators of transcription pathway*, «Anesthesiology», 2013; 118 (6): 1373-1384 (in collaborazione con S. Lemoine - L. Zhu - D. Legallois - A. Manrique - J. Hanouz).
- Atrial septostomy in cardiogenic shock related to H1N1 infection*, «Acute Cardiac Care», 2013; 15 (1): 7-9 (in collaborazione con Z. Dahdouh - V. Roule - T. Lognone - R. Sabatier - G. Grollier).
- [D-Ala2,D-Leu5]-enkephalin (DADLE) and morphine-induced postconditioning by inhibition of mitochondrial permeability transition pore, in human myocardium*, «Experimental Biology and Medicine (Maywood, N.J.)», 2013; 238 (4): 426-432 (in collaborazione con M. Fuardo - S. Lemoine - C. Coco - J. Hanouz).
- From extracorporeal membrane oxygenation to ventricular assist device oxygenation without sternotomy*, «The Journal of Heart and Lung Transplantation: the official publication of the International Society for Heart Transplantation», 2013; 32 (1): 138-139 (in collaborazione con M.F.L. Gaudino - V. Saplacan - P. Farina).
- How to transform peripheral extracorporeal membrane oxygenation in the simplest mid-term paracorporeal ventricular assist device*, «International Journal of Cardiology», 2013; epub, febbraio (in collaborazione con M.F.L. Gaudino - F. Crea).
- Intramural atrial hematoma: a rare complication of a common procedure*, «Echocardiography», 2013; settembre: 255-257 (in collaborazione con L. Galiuto - E. Fedele - G. Locorotondo - C. Pisanello - C. Favoccia - M. Danza - E. De Vito - A.G. Rebuzzi - F. Crea).
- Long-term survival following surgery for endomyocardial fibrosis*, «J Card Surg», 2013; novembre: 675-677 (in collaborazione con A. Fiore - A. Grande - C. Pellegrini - M. Viganò).
- Mechanical circulatory support for acute heart failure in 2013: an update on available devices, indications and results*, «Minerva Anestesiol», 2013; epub, ottobre (in collaborazione con P. Bruno).
- Predictors of postoperative atrial fibrillation in patients with coronary artery disease undergoing cardiopulmonary bypass: a possible role for myocardial ischemia and atrial inflammation*, «J Cardiothorac Vasc Anesth», 2013; ottobre (in collaborazione con M.L. Narducci - G. Pelargonio - T. Rio - M. Leo - A. Di Monaco - F. Musaico - V. Pazzano - F. Trotta - G. Liuzzo - A. Severino - L.M. Biasucci - A. Scapigliati - F. Glieca - F. Cavaliere - A.G. Rebuzzi - F. Crea).
- The use of internal thoracic artery grafts in patients with aortic coarctation*, «European Journal of Cardio-Thoracic Surgery: official journal of the European Association for Cardio-Thoracic Surgery», 2013; epub, febbraio (in collaborazione con M.F.L. Gaudino - P. Farina - A. Toesca di Castellazzo - G. Bonalumi - V. Tsiopoulos - P. Bruno).
- Usefulness of atrial deformation analysis to predict left atrial fibrosis and endocardial thickness in patients undergoing mitral valve operations for severe mitral regurgitation secondary to mitral valve prolapse*, «Am J Cardiol», 2013; 111 (4): 595-601 (in collaborazione con M. Cameli - M. Lisi - F. Righini - A. Massoni - B. Natali - M. Focardi - D. Tacchini - A. Geyer - V. Curci - C. Di Tommaso - G. Lisi - M. Maccherini - M. Chiavarelli - P. Tanganelli - S. Mondillo).

MAZZARI MARIO ATTILIO

- Influence of the amount of myocardium subtended by a stenosis on fractional flow reserve*, «Circulation. Cardiovascular Interventions», 2013; 6 (1): 29-36 (in collaborazione con A.M. Leone - A. De Caterina - E. Basile - A. Gardi - D. Laezza - R. Mongiardo - R. Kharbanda - F. Cuculi - I. Porto - G. Niccoli - F. Burzotta - C. Trani - A. Banning - A.G. Rebuzzi - F. Crea).

MONGIARDO ROCCO

Case-control registry of excimer laser coronary angioplasty versus distal protection devices in patients with acute coronary syndromes due to saphenous vein graft disease, «The American Journal of Cardiology», 2013; 112 (10): 1586-1591 (in collaborazione con G. Niccoli - F. Belloni - N. Cosentino - F. Fracassi - E. Falcioni - M. Roberto - R. Panico - I. Porto - A.M. Leone - F. Burzotta - C. Trani - F. Crea).

Influence of the amount of myocardium subtended by a stenosis on fractional flow reserve, «Circulation. Cardiovascular Interventions», 2013; 6 (1): 29-36 (in collaborazione con A.M. Leone - A. De Caterina - E. Basile - A. Gardi - D. Laezza - M.A. Mazzari - R. Kharbanda - F. Cuculi - I. Porto - G. Niccoli - F. Burzotta - C. Trani - A. Banning - A.G. Rebuzzi - F. Crea).

NARDUCCI MARIA LUCIA

Usefulness of intracardiac echocardiography for the diagnosis of cardiovascular implantable electronic device-related endocarditis, «Journal of the American College of Cardiology», 2013; 61 (13): 1398-1405 (in collaborazione con G. Pelargonio - E. Russo - L. Marinaccio - A. Di Monaco - F. Perna - G. Bencardino - M. Casella - L. Di Biase - P. Santangeli - R. Palmieri - C. Lauria - G. Al Mohani - F. Di Clemente - C. Tondo - F. Pennestri - C. Ierardi - A.G. Rebuzzi - F. Crea - F. Bellocci - A. Natale - A. Dello Russo).

NICCOLI GIAMPAOLO

Angiographic assessment of myocardial perfusion in Tako-Tsubo syndrome, «International Journal of Cardiology», 2013; 168 (5): 4717-4722 (in collaborazione con A. De Caterina - A.M. Leone - L. Galiuto - E. Basile - E. Fedele - L. Paraggio - G.L. De Maria - I. Porto - F. Burzotta - C. Trani - A.G. Rebuzzi - F. Crea).

Are the culprit lesions severely stenotic?, «JACC. Cardiovascular Imaging», 2013; 6 (10): 1108-1114 (in collaborazione con G. Stefanini - D. Capodanno - F. Crea - J. Ambrose - R. Berg).

Case-control registry of excimer laser coronary angioplasty versus distal protection devices in patients with acute coronary syndromes due to saphenous vein graft disease, «The American Journal of Cardiology», 2013; 112 (10): 1586-1591 (in collaborazione con F. Belloni - N. Cosentino - F. Fracassi - E. Falcioni - M. Roberto - R. Panico - R. Mongiardo - I. Porto - A.M. Leone - F. Burzotta - C. Trani - F. Crea).

Colon-like right coronary artery, «Journal of Cardiovascular Medicine (Hagerstown, Md.)», 2013; 14 (10): 753-754 (in collaborazione con F. Fracassi - N. Cosentino - M. Giammarinaro - R. Marano - B. Merlino - A. Lombardo - F. Crea).

Effects of late REopening of Coronary total Occlusion on micRovascular perfusion and myocarDial function: the RECORD study, «European Heart Journal. Cardiovascular Imaging», 2013; 14 (5): 487-494 (in collaborazione con L. Galiuto - S. Barchetta - E. Fedele - A. De Caterina - G. Locorotondo - A.M. Leone - F. Burzotta - A.G. Rebuzzi - F. Crea).

Endothelial progenitor cells, microvascular obstruction, and left ventricular remodeling in patients with ST elevation myocardial infarction undergoing primary percutaneous coronary intervention, «The American Journal of Cardiology», 2013; 112 (6): 782-791 (in collaborazione con I. Porto - G.L. De Maria - A.M. Leone - I. Dato - D. D'Amario - F. Burzotta - C. Trani - L.M. Biasucci - L. Bolognese - F. Crea).

Excimer laser for a highly stenotic saphenous vein graft: evidence of debulking by optical coherence tomography, «EuroIntervention: journal of EuroPCR in collaboration with the Working Group on Interventional Cardiology of the European Society of Cardiology», 2013; epub, luglio (in collaborazione con L. Di Vito - R.A. Montone - I. Porto - F. Crea).

Frequency-domain optical coherence tomography assessment of kissing-balloon effects in bifurcated coronary artery lesions undergoing provisional stenting, «International Journal of Cardiology», 2013; 168 (5): 4837-4839 (in collaborazione con F. Burzotta - G.L. De Maria - C. Trani - G.P. Talarico - G. Pirozzolo - A.M. Leone - I. Porto - F. Crea).

- Frequency-domain optical coherence tomography findings in patients with bifurcated lesions undergoing provisional stenting*, «European Heart Journal. Cardiovascular Imaging», 2013; epub, novembre (in collaborazione con F. Burzotta - G.P. Talarico - C. Trani - G.L. De Maria - G. Pirozzolo - A.M. Leone - S. Saffiotti - I. Porto - F. Crea).
- Impact of operator experience and wiring technique on procedural efficacy of trans-radial percutaneous chronic total occlusion recanalization performed by dedicated radialists*, «Cardiology Journal», 2013; 20 (5): 560-567 (in collaborazione con F. Burzotta - C. Trani - A. Tommasino - M.F. Brancati - S. Saffiotti - G. Pirozzolo - A.M. Leone - G. Schiavoni - F. Crea).
- Influence of the amount of myocardium subtended by a stenosis on fractional flow reserve*, «Circulation. Cardiovascular Interventions», 2013; 6 (1): 29-36 (in collaborazione con A.M. Leone - A. De Caterina - E. Basile - A. Gardi - D. Laezza - M.A. Mazzari - R. Mongiardo - R. Kharbanda - F. Cuculi - I. Porto - F. Burzotta - C. Trani - A. Banning - A.G. Rebuzzi - F. Crea).
- Left ventricular remodeling and 1-year clinical follow-up of the REOPEN-AMI trial*, «Journal of the American College of Cardiology», 2013; epub, ottobre (in collaborazione con C. Spaziani - F. Crea).
- Management of the access site after transradial percutaneous procedures: literature overview*, «Journal of Cardiovascular Medicine (Hagerstown, Md.)», 2013; 14 (10): 705-713 (in collaborazione con V. Coluccia - F. Burzotta - C. Trani - M.F. Brancati - A.M. Leone - G. Schiavoni - F. Crea).
- Microvascular obstruction after primary percutaneous coronary intervention: pathogenesis, diagnosis and prognostic significance*, «Current Vascular Pharmacology», 2013; 11 (2): 245-262 (in collaborazione con N. Cosentino - S. Minelli - L. Cataneo - F. Crea).
- Multiple coronary plaque ruptures in a patient with a recent ST-elevation acute myocardial infarction causing recurrent coronary instability*, «Journal of Cardiovascular Medicine (Hagerstown, Md.)», 2013; 14 (9): 681-682 (in collaborazione con I. Dato - L. Cataneo - F. Crea).
- No-reflow: incidence and detection in the cath-lab*, «Current Pharmaceutical Design», 2013; 19 (25): 4564-4575 (in collaborazione con N. Cosentino - C. Spaziani - F. Fracassi - G. Tarantini - F. Crea).
- No-reflow reversibility: a study based on serial assessment of multiple biomarkers*, «Journal of Cardiovascular Translational Research», 2013; 6 (5): 798-807 (in collaborazione con F. Fracassi - N. Cosentino - E. Falcioni - M. Roberto - G. De Luca - A.M. Leone - F. Burzotta - I. Porto - C. Trani - A. Severino - F. Crea).
- Open-label, randomized, placebo-controlled evaluation of intracoronary adenosine or nitroprusside after thrombus aspiration during primary percutaneous coronary intervention for the prevention of microvascular obstruction in acute myocardial infarction: the REOPEN-AMI study (Intracoronary Nitroprusside Versus Adenosine in Acute Myocardial Infarction)*, «JACC: Cardiovascular Interventions», 2013; 6 (6): 580-589 (in collaborazione con S. Rigattieri - M. De Vita - M. Valgimigli - P. Corvo - F. Fabbiocchi - E. Romagnoli - A. De Caterina - G. La Torre - P. Lo Schiavo - F. Tarantino - R. Ferrari - F. Tomai - P. Olivares - N. Cosentino - D. D'Amario - A.M. Leone - I. Porto - F. Burzotta - C. Trani - F. Crea).
- Parvovirus B19 at the culprit coronary stenosis predicts outcome after stenting*, «European Journal of Clinical Investigation», 2013; epub, novembre (in collaborazione con A. Severino - M. Pieroni - N. Cosentino - M.A. Ventrone - M. Conte - M. Roberto - G. Gallinella - G. Liuzzo - A.M. Leone - I. Porto - F. Burzotta - C. Trani - F. Crea).
- Radial artery intima-media ratio predicts presence of coronary thin-cap fibroatheroma: a frequency domain-optical coherence tomography study*, «International Journal of Cardiology», 2013; 168 (3): 1917-1922 (in collaborazione con L. Di Vito - I. Porto - F. Burzotta - C. Trani - G. Pirozzolo - A.M. Leone - F. Crea).
- Resolute zotarolimus-eluting stent to treat bifurcated lesions according to the provisional technique: a procedural performance comparison with sirolimus- and everolimus-eluting stents*, «Cardiovascular Revascularization Medicine: including Molecular Interventions», 2013; 14 (3): 122-127 (in collaborazione con F. Burzotta - C. Trani - G.P. Talarico - A. Tommasino - D. Todaro - V. Coluccia - G. Pirozzolo - A.M. Leone - I. Porto - G. Schiavoni - F. Crea).

Serum levels of γ -glutamyltransferase and progression of coronary atherosclerosis, «Coronary Artery Disease», 2013; 24 (1): 40-47 (in collaborazione con R. Della Bona - N. Cosentino - D. D'Amario - F. Belloni - M. Conti - M. Gustapane - F. Fracassi - L.M. Biasucci - E. Falcioni - R. Antonazzo Panico - F. Crea).

Severity of coronary atherosclerosis in patients with a first acute coronary event: a diabetes paradox, «European Heart Journal», 2013; 34 (10): 729-741 (in collaborazione con S. Giubilato - L. Di Vito - A. Leo - N. Cosentino - D. Pitocco - V. Marco - G. Ghirlanda - F. Prati - F. Crea).

PELARGONIO GEMMA

Usefulness of intracardiac echocardiography for the diagnosis of cardiovascular implantable electronic device-related endocarditis, «Journal of the American College of Cardiology», 2013; 61 (13): 1398-1405 (in collaborazione con M.L. Narducci - E. Russo - L. Marinaccio - A. Di Monaco - F. Perna - G. Bencardino - M. Casella - L. Di Biase - P. Santangeli - R. Palmieri - C. Lauria - G. Al Mohani - F. Di Clemente - C. Tondo - F. Pennestrì - C. Ierardi - A.G. Rebuzzi - F. Crea - F. Bellocchi - A. Natale - A. Dello Russo).

PENNESTRÌ FAUSTINO

Effects of bariatric surgery on cardiac remodeling: clinical and pathophysiologic implications, «International Journal of Cardiology», 2013; 168 (4): 4277-4279 (in collaborazione con F. Graziani - A.M. Leone - P. Cialdella - E. Basile - R. Della Bona - A. Iaconelli - G. Liuzzo - L.M. Biasucci - M.T. Cardillo - A. Iaconelli - C. Guidone - G. Nanni - G. Mingrone - F. Crea).

Usefulness of intracardiac echocardiography for the diagnosis of cardiovascular implantable electronic device-related endocarditis, «Journal of the American College of Cardiology», 2013; 61 (13): 1398-1405 (in collaborazione con M.L. Narducci - G. Pelargonio - E. Russo - L. Marinaccio - A. Di Monaco - F. Perna - G. Bencardino - M. Casella - L. Di Biase - P. Santangeli - R. Palmieri - C. Lauria - G. Al Mohani - F. Di Clemente - C. Tondo - C. Ierardi - A.G. Rebuzzi - F. Crea - F. Bellocchi - A. Natale - A. Dello Russo).

PERNA FRANCESCO

Usefulness of intracardiac echocardiography for the diagnosis of cardiovascular implantable electronic device-related endocarditis, «Journal of the American College of Cardiology», 2013; 61 (13): 1398-1405 (in collaborazione con M.L. Narducci - G. Pelargonio - E. Russo - L. Marinaccio - A. Di Monaco - G. Bencardino - M. Casella - L. Di Biase - P. Santangeli - R. Palmieri - C. Lauria - G. Al Mohani - F. Di Clemente - C. Tondo - F. Pennestrì - C. Ierardi - A.G. Rebuzzi - F. Crea - F. Bellocchi - A. Natale - A. Dello Russo).

PIERONI MAURIZIO

Continuous positive airway pressure treatment in addition to optimal medical therapy for ventricular ectopy in a patient with heart failure and sleep-related breathing disorder, «Journal of Cardiovascular Medicine (Hagerstown, Md.)», 2013; 14 (9): 673-676 (in collaborazione con N. Vitulano - G. Giubilato - P. Santangeli - C. Ierardi - F. Bellocchi - F. Crea).

Mechanisms, prevention and treatment of distal embolization, «Current Pharmaceutical Design», 2013; 19 (25): 4576-4585 (in collaborazione con I. Porto - G.L. De Maria - L. Bolognese - F. Crea).

Parvovirus B19 at the culprit coronary stenosis predicts outcome after stenting, «European Journal of Clinical Investigation», 2013; epub, novembre (in collaborazione con G. Niccoli - A. Severino - N. Cosentino - M.A. Ventrone - M. Conte - M. Roberto - G. Gallinella - G. Liuzzo - A.M. Leone - I. Porto - F. Burzotta - C. Trani - F. Crea).

REBUZZI ANTONIO GIUSEPPE

- Angiographic assessment of myocardial perfusion in Tako-Tsubo syndrome*, «International Journal of Cardiology», 2013; 168 (5): 4717-4722 (in collaborazione con A. De Caterina - A.M. Leone - L. Galiuto - E. Basile - E. Fedele - L. Paraggio - G.L. De Maria - I. Porto - G. Niccoli - F. Burzotta - C. Trani - F. Crea).
- Cardiac thrombi mistaken for metastasis in recurrent melanoma*, «Journal of Cardiovascular Medicine (Hagerstown, Md.)», 2013; epub, aprile (in collaborazione con L. Galiuto - G. Locorotondo - E. Fedele - M. Danza - E. De Vito - A. Masi - C. Favoccia - F. Crea).
- Effects of late REOpening of Coronary total Occlusion on micRovascular perfusion and myocarDial function: the RECORD study*, «European Heart Journal. Cardiovascular Imaging», 2013; 14 (5): 487-494 (in collaborazione con L. Galiuto - S. Barchetta - E. Fedele - A. De Caterina - G. Locorotondo - A.M. Leone - F. Burzotta - G. Niccoli - F. Crea).
- Influence of the amount of myocardium subtended by a stenosis on fractional flow reserve*, «Circulation. Cardiovascular Interventions», 2013; 6 (1): 29-36 (in collaborazione con A.M. Leone - A. De Caterina - E. Basile - A. Gardi - D. Laezza - M.A. Mazzari - R. Mongiardo - R. Kharbanda - F. Cuculi - I. Porto - G. Niccoli - F. Burzotta - C. Trani - A. Banning - F. Crea).
- Usefulness of intracardiac echocardiography for the diagnosis of cardiovascular implantable electronic device-related endocarditis*, «Journal of the American College of Cardiology», 2013; 61 (13): 1398-1405 (in collaborazione con M.L. Narducci - G. Pelargonio - E. Russo - L. Marinaccio - A. Di Monaco - F. Perna - G. Bencardino - M. Casella - L. Di Biase - P. Santangeli - R. Palmieri - C. Lauria - G. Al Mohani - F. Di Clemente - C. Tondo - F. Pennestri - C. Ierardi - F. Crea - F. Bellocchi - A. Natale - A. Dello Russo).

SCHIAVONI GIOVANNI

- Impact of operator experience and wiring technique on procedural efficacy of trans-radial percutaneous chronic total occlusion recanalization performed by dedicated radialists*, «Cardiology Journal», 2013; 20 (5): 560-567 (in collaborazione con F. Burzotta - C. Trani - A. Tommasino - M.F. Brancati - S. Saffiotti - G. Pirozzolo - G. Niccoli - A.M. Leone - F. Crea).
- Management of the access site after transradial percutaneous procedures: literature overview*, «Journal of Cardiovascular Medicine (Hagerstown, Md.)», 2013; 14 (10): 705-713 (in collaborazione con V. Coluccia - F. Burzotta - C. Trani - M.F. Brancati - G. Niccoli - A.M. Leone - F. Crea).
- Resolute zotarolimus-eluting stent to treat bifurcated lesions according to the provisional technique: a procedural performance comparison with sirolimus- and everolimus-eluting stents*, «Cardiovascular Revascularization Medicine: including Molecular Interventions», 2013; 14 (3): 122-127 (in collaborazione con F. Burzotta - C. Trani - G.P. Talarico - A. Tommasino - D. Todaro - V. Coluccia - G. Pirozzolo - G. Niccoli - A.M. Leone - I. Porto - F. Crea).

SESTITO ALFONSO

- A novel electrocardiographic predictor of clinical response to cardiac resynchronization therapy*, «Europace: European Pacing, Arrhythmias, and Cardiac Electrophysiology: journal of the working groups on cardiac pacing, arrhythmias, and cardiac cellular electrophysiology of the European Society of Cardiology», 2013; 15 (11): 1615-1621 (in collaborazione con R. Mollo - A. Cosenza - I. Coviello - A. Stazi - G. Russo - A. Villano - G. Bencardino - G.A. Lanza - F. Crea).
- Coronary microvascular dysfunction after elective percutaneous coronary intervention: correlation with exercise stress test results*, «International Journal of Cardiology», 2013; 168 (1): 121-125 (in collaborazione con M. Milo - R. Nerla - P. Tarzia - F. Infusino - I. Battipaglia - G.A. Lanza - F. Crea).
- Endothelial and platelet function in children with previous Kawasaki disease*, «Angiology», 2013; epub, settembre (in collaborazione con M. Laurito - A. Stazi - A.B. Delogu - M. Milo - I. Battipaglia - G. Scalone - F. Infusino - A. Villano - G. Russo - R. Iannotta - A. Saracino - R. Parrinello - S. Figliozzi - C. Romagnoli - G.A. Lanza - F. Crea).

SEVERINO ANNA

- No-reflow reversibility: a study based on serial assessment of multiple biomarkers*, «Journal of Cardiovascular Translational Research», 2013; 6 (5): 798-807 (in collaborazione con G. Niccoli - F. Fracassi - N. Cosentino - E. Falcioni - M. Roberto - G. De Luca - A.M. Leone - F. Burzotta - I. Porto - C. Trani - F. Crea).
- Parvovirus B19 at the culprit coronary stenosis predicts outcome after stenting*, «European Journal of Clinical Investigation», 2013; epub, novembre (in collaborazione con G. Niccoli - M. Pieroni - N. Cosentino - M.A. Ventrone - M. Conte - M. Roberto - G. Gallinella - G. Liuzzo - A.M. Leone - I. Porto - F. Burzotta - C. Trani - F. Crea).

TRANI CARLO

- Angiographic assessment of myocardial perfusion in Tako-Tsubo syndrome*, «International Journal of Cardiology», 2013; 168 (5): 4717-4722 (in collaborazione con A. De Caterina - A.M. Leone - L. Galiuto - E. Basile - E. Fedele - L. Paraggio - G.L. De Maria - I. Porto - G. Niccoli - F. Burzotta - A.G. Rebuzzi - F. Crea).
- Case-control registry of excimer laser coronary angioplasty versus distal protection devices in patients with acute coronary syndromes due to saphenous vein graft disease*, «The American Journal of Cardiology», 2013; 112 (10): 1586-1591 (in collaborazione con G. Niccoli - F. Belloni - N. Cosentino - F. Fracassi - E. Falcioni - M. Roberto - R. Panico - R. Mongiardo - I. Porto - A.M. Leone - F. Burzotta - F. Crea).
- Endothelial progenitor cells, microvascular obstruction, and left ventricular remodeling in patients with ST elevation myocardial infarction undergoing primary percutaneous coronary intervention*, «The American Journal of Cardiology», 2013; 112 (6): 782-791 (in collaborazione con I. Porto - G.L. De Maria - A.M. Leone - I. Dato - D. D'Amario - F. Burzotta - G. Niccoli - L.M. Biasucci - L. Bolognese - F. Crea).
- Frequency-domain optical coherence tomography assessment of kissing-balloon effects in bifurcated coronary artery lesions undergoing provisional stenting*, «International Journal of Cardiology», 2013; 168 (5): 4837-4839 (in collaborazione con F. Burzotta - G.L. De Maria - G.P. Talarico - G. Pirozzolo - G. Niccoli - A.M. Leone - I. Porto - F. Crea).
- Frequency-domain optical coherence tomography findings in patients with bifurcated lesions undergoing provisional stenting*, «European Heart Journal. Cardiovascular Imaging», 2013; epub, novembre (in collaborazione con F. Burzotta - G.P. Talarico - G.L. De Maria - G. Pirozzolo - G. Niccoli - A.M. Leone - S. Saffioti - I. Porto - F. Crea).
- Impact of operator experience and wiring technique on procedural efficacy of trans-radial percutaneous chronic total occlusion recanalization performed by dedicated radialists*, «Cardiology Journal», 2013; 20 (5): 560-567 (in collaborazione con F. Burzotta - A. Tommasino - M.F. Brancati - S. Saffioti - G. Pirozzolo - G. Niccoli - A.M. Leone - G. Schiavoni - F. Crea).
- Influence of the amount of myocardium subtended by a stenosis on fractional flow reserve*, «Circulation. Cardiovascular Interventions», 2013; 6 (1): 29-36 (in collaborazione con A.M. Leone - A. De Caterina - E. Basile - A. Gardi - D. Laezza - M.A. Mazzari - R. Mongiardo - R. Kharbanda - F. Cuculi - I. Porto - G. Niccoli - F. Burzotta - A. Banning - A.G. Rebuzzi - F. Crea).
- Management of the access site after transradial percutaneous procedures: literature overview*, «Journal of Cardiovascular Medicine (Hagerstown, Md.)», 2013; 14 (10): 705-713 (in collaborazione con V. Coluccia - F. Burzotta - M.F. Brancati - G. Niccoli - A.M. Leone - G. Schiavoni - F. Crea).
- No-reflow reversibility: a study based on serial assessment of multiple biomarkers*, «Journal of Cardiovascular Translational Research», 2013; 6 (5): 798-807 (in collaborazione con G. Niccoli - F. Fracassi - N. Cosentino - E. Falcioni - M. Roberto - G. De Luca - A.M. Leone - F. Burzotta - I. Porto - A. Severino - F. Crea).
- One-year outcomes of consecutive patients treated by Endeavor zotarolimus and Resolute zotarolimus stents: the impact of polymer coating in drug-eluting stent technology*, «Catheterization and Cardiovascular Interventions: official journal of the Society for Cardiac

- Angiography & Interventions», 2013; 81 (2): 268-273 (in collaborazione con G.P. Talarico - F. Burzotta - A. Tommasino - G. Niccoli - I. Porto - A.M. Leone - R. Mongiardo - G. Schiavoni - F. Crea).
- Open-label, randomized, placebo-controlled evaluation of intracoronary adenosine or nitroprusside after thrombus aspiration during primary percutaneous coronary intervention for the prevention of microvascular obstruction in acute myocardial infarction: the REOPEN-AMI study (Intracoronary Nitroprusside Versus Adenosine in Acute Myocardial Infarction)*, «JACC: Cardiovascular Interventions», 2013; 6 (6): 580-589 (in collaborazione con G. Niccoli - S. Rigattieri - M. De Vita - M. Valgimigli - P. Corvo - F. Fabbicocchi - E. Romagnoli - A. De Caterina - G. La Torre - P. Lo Schiavo - F. Tarantino - R. Ferrari - F. Tomai - P. Olivares - N. Cosentino - D. D'Amario - A.M. Leone - I. Porto - F. Burzotta - F. Crea).
- Parvovirus B19 at the culprit coronary stenosis predicts outcome after stenting*, «European Journal of Clinical Investigation», 2013; epub, novembre (in collaborazione con G. Niccoli - A. Severino - M. Pieroni - N. Cosentino - M.A. Ventrone - M. Conte - M. Roberto - G. Gallinella - G. Liuzzo - A.M. Leone - I. Porto - F. Burzotta - F. Crea).
- Radial artery intima-media ratio predicts presence of coronary thin-cap fibroatheroma: a frequency domain-optical coherence tomography study*, «International Journal of Cardiology», 2013; 168 (3): 1917-1922 (in collaborazione con L. Di Vito - I. Porto - F. Burzotta - G. Pirozzolo - G. Niccoli - A.M. Leone - F. Crea).
- Radial versus femoral approach comparison in percutaneous coronary intervention with intraaortic balloon pump support: the RADIAL PUMP UP Registry*, «American Heart Journal», 2013; 166 (6): 1019-1026 (in collaborazione con E. Romagnoli - M. De Vita - F. Burzotta - B. Cortese - G. Biondi Zoccai - F. Summaria - R. Patrizi - C. Lanzillo - V. Lucci - C. Cavazza - F. Tarantino - G.M. Sangiorgi - E. Lioy - F. Crea - S.V. Rao).
- Resolute zotarolimus-eluting stent to treat bifurcated lesions according to the provisional technique: a procedural performance comparison with sirolimus- and everolimus-eluting stents*, «Cardiovascular Revascularization Medicine: including Molecular Interventions», 2013; 14 (3): 122-127 (in collaborazione con F. Burzotta - G.P. Talarico - A. Tommasino - D. Todaro - V. Coluccia - G. Pirozzolo - G. Niccoli - A.M. Leone - I. Porto - G. Schiavoni - F. Crea).

TSIOPOULOS VASILEIOS

- The use of internal thoracic artery grafts in patients with aortic coarctation*, «European Journal of Cardio-Thoracic Surgery: official journal of the European Association for Cardio-Thoracic Surgery», 2013; epub, febbraio (in collaborazione con M.F.L. Gaudino - P. Farina - A. Toesca di Castellazzo - G. Bonalumi - P. Bruno - M. Massetti).

ISTITUTO DI CLINICA CHIRURGICA GENERALE

AGNES SALVATORE

- Alpha-fetoprotein and modified response evaluation criteria in solid tumors progression after locoregional therapy as predictors of hepatocellular cancer recurrence and death after transplantation*, «Liver Transplantation: official publication of the American Association for the Study of Liver Diseases and the International Liver Transplantation Society», 2013; 19 (10): 1108-1118 (in collaborazione con Q. Lai - A.W. Avolio - I. Graziadei - M. Rossi - G. Tisone - P. Goffette - W. Vogel - M. Pitton - J. Lerut).
- D-MELD, a strong and accurate tool to guide donor-2-recipient matching*, «Annals of Transplantation: quarterly of the Polish Transplantation Society», 2013; 18 (aprile): 161-162 (in collaborazione con A.W. Avolio - J. Halldorson - M. Lirosi - L. Lupo - N. Nicolotti).
- Fibrolamellar hepatocellular carcinoma with biliary tumor thrombus: an unreported association*,

«Japanese Journal of Radiology», 2013; 31 (10): 706-712 (in collaborazione con A. De Gaetano - E. Nure - U. Grossi - F. Frongillo - R. Russo - F. Vecchio - M. Lirosi - G. Sganga - C. Felice - L. Bonomo).

Incidence, management, and results of hepatic artery stenosis after liver transplantation in the era of donor to recipient match, «Transplantation Proceedings», 2013; 45 (7): 2722-2725 (in collaborazione con F. Frongillo - U. Grossi - M. Lirosi - E. Nure - G. Sganga - A.W. Avolio - R. Inchingolo - C. Di Stasi - P. Rinaldi).

Liver transplantation in alcoholic patients: impact of an Alcohol Addiction Unit within a Liver Transplant Center, «Alcoholism, Clinical and Experimental Research», 2013; 37 (9): 1601-1608 (in collaborazione con G. Addolorato - A. Mirijello - L. Leggio - A. Ferrulli - C. D'Angelo - G. Vassallo - A. Cossari - G.B. Gasbarrini - R. Landolfi - A. Gasbarrini - Gemelli OLT Group).

Surveillance of bacterial and fungal infections in the postoperative period following liver transplantation: a series from 2005-2011, «Transplantation Proceedings», 2013; 45 (7): 2718-2721 (in collaborazione con G. Sganga - G. Bianco - B. Fiori - E. Nure - T. Spanu - M. Lirosi - F. Frongillo).

ALFIERI SERGIO

Lymph node ratio for gastric cancer: useful instrument or just an expedient to retrieve fewer lymph nodes?, «Annals of Surgery», 2013; epub, ottobre (in collaborazione con F. Rosa - A.P. Tortorelli - G. Doglietto).

AVOLIO ALFONSO WOLFANGO

Alpha-fetoprotein and modified response evaluation criteria in solid tumors progression after locoregional therapy as predictors of hepatocellular cancer recurrence and death after transplantation, «Liver Transplantation: official publication of the American Association for the Study of Liver Diseases and the International Liver Transplantation Society», 2013; 19 (10): 1108-1118 (in collaborazione con Q. Lai - I. Graziadei - S. Agnes - M. Rossi - G. Tisone - P. Goffette - W. Vogel - M. Pitton - J. Lerut).

Balancing utility and need by means of donor-to-recipient matching: a challenging problem, «American Journal of Transplantation», 2013; 13 (2): 522-523 (in collaborazione con J. Halldorson - P. Burra - P. Dutkowski - S. Agnes - P. Clavien).

D-MELD, a strong and accurate tool to guide donor-2-recipient matching, «Annals of Transplantation: quarterly of the Polish Transplantation Society», 2013; 18 (aprile): 161-162 (in collaborazione con J. Halldorson - M. Lirosi - L. Lupo - N. Nicolotti - S. Agnes).

Incidence, management, and results of hepatic artery stenosis after liver transplantation in the era of donor to recipient match, «Transplantation Proceedings», 2013; 45 (7): 2722-2725 (in collaborazione con F. Frongillo - U. Grossi - M. Lirosi - E. Nure - G. Sganga - R. Inchingolo - C. Di Stasi - P. Rinaldi - S. Agnes).

BASSI PIERFRANCESCO

Brachytherapy in men with prostate cancer: update on indications and outcomes, «Urologia», 2013; 80 (2): 87-98 (in collaborazione con F. Pinto - A. Calarco - S.M. Recupero - A. Totaro - E. Sacco).

Focal surgery in testis cancer: current state of the art, «Urologia», 2013; 80 (4): 290-296 (in collaborazione con G. Palermo - M. Antonucci - S.M. Recupero - A. Fiorillo - M. Vittori - G. Gulino).

Nanotechnology: a big revolution from the small world, «Urologia», 2013; 80 (1): 46-55 (in collaborazione con M. Bassi - I. Santinello - A. Bevilacqua).

Sexual outcomes after organ potency-sparing surgery and glans reconstruction in patients with penile carcinoma, «Indian Journal of Urology: IJU - Journal of the Urological Society of India», 2013; 29 (2): 119-123 (in collaborazione con G. Gulino - F. Sasso - G. Palermo - A. D'Onofrio - M. Racioppi - E. Sacco - F. Pinto - M. Antonucci - A. D'Addessi).

Therapeutic strategies in penile cancer: state of the art, «Urologia», 2013; 80 (1): 1-10 (in collaborazione con G. Gulino - G. Palermo - M. Antonucci - M. Racioppi - F. Pinto - E. Sacco).

BOSSOLA MAURIZIO

Gastric cancer does not affect the expression of atrophy-related genes in human skeletal muscle, «Muscle & Nerve», 2013; epub, luglio (in collaborazione con C. D'Orlando - E. Marzetti - S. François - M. Lorenzi - V. Conti - E. Di Stasio - F. Rosa - S. Brunelli - G. Doglietto - F. Pacelli).

Histology and immunohistochemistry of the parathyroid glands in renal secondary hyperparathyroidism refractory to vitamin D or cinacalcet therapy, «European Journal of Endocrinology», 2013; 168 (6): 811-819 (in collaborazione con G. Fadda - C. Vulpio - E. Di Stasio - L. Tazza - P. Silvestri).

Improved outcomes for rectal cancer in the era of preoperative chemoradiation and tailored mesorectal excision: a series of 338 consecutive cases, «The American Surgeon», 2013; 79 (2): 151-161 (in collaborazione con F. Pacelli - A.M. Sanchez - M. Covino - A.P. Tortorelli - V. Valentini - M.A. Gambacorta - G. Doglietto).

BRACAGLIA ROBERTO

A simple procedure to facilitate chin implants placement via submental approach, «Journal of Plastic Surgery and Hand Surgery», 2013; 47 (3): 200-203 (in collaborazione con D. Tambasco - S. Gentileschi - M. D'Ettoire).

A trick in steri strips application: the zig-zag pattern, «International Wound Journal», 2013; epub, maggio (in collaborazione con M. D'Ettoire - S. Gentileschi - D. Tambasco).

"Kris knife" brachioplasty after bariatric surgery and massive weight loss, «Aesthetic Plastic Surgery», 2013; 37 (3): 640-642 (in collaborazione con M. D'Ettoire - S. Gentileschi - G. Mingrone - D. Tambasco).

Laparoscopy complicating abdominal wall plastic surgery: the risks on umbilical transposition, «Journal of Plastic, Reconstructive & Aesthetic Surgery: JPRAS», 2013; 66 (7): 1018-1019 (in collaborazione con D. Tambasco - M. D'Ettoire - S. Gentileschi).

Nodule arising in a surgical scar, «American Family Physician», 2013; 87 (4): 285-286 (in collaborazione con D. Tambasco - M. D'Ettoire - S. Gentileschi).

Patchy areolar hyperpigmentation 6 years after augmentation mastopexy: a case report, «Aesthetic Plastic Surgery», 2013; 37 (2): 392-394 (in collaborazione con D. Tambasco - S. Gentileschi - M. D'Ettoire).

Triple-plane technique for breast augmentation: solving animation deformities, «Aesthetic Plastic Surgery», 2013; 37 (4): 715-718 (in collaborazione con D. Tambasco - S. Gentileschi - M. D'Ettoire).

CITTERIO FRANCO

Anonymity and live-donor transplantation: an ELPAT view, «Transplantation», 2013; 95 (4): 536-541 (in collaborazione con N. Mamode - A. Lennerling - E. Massey - K. Van Assche - S. Sterckx - M. Frunza - H. Jung - A. Pascalev - W. Zuidema - R. Johnson - C. Loven - W. Weimar - F. Dor).

Belatacept utilization recommendations: an expert position, «Expert Opinion on Drug Safety», 2013; 12 (1): 111-122 (in collaborazione con J. Grinyó - K. Budde - B. Charpentier).

De novo malignancies after organ transplantation: focus on viral infections, «Current Molecular Medicine», 2013; 13 (7): 1217-1227 (in collaborazione con P. Piselli - G. Busnach - L. Fratino - G.M. Ettoire - P. De Paoli - D. Serraino).

Distinct impact of vitamin D insufficiency on calcitriol levels in chronic renal failure and renal transplant patients: a role for FGF23, «Journal of Nephrology», 2013; 25 (6): 1108-1118 (in collaborazione con S. Mazzaferro - M. Pasquali - F. Pugliese - A. Gargiulo - S. Rotondi - L. Tartaglione - C. Conte - G. Pirrò - F. Taggi).

Polyomavirus BK replication in de novo kidney transplant patients receiving tacrolimus or

cyclosporine: a prospective, randomized, multicenter study, «American Journal of Transplantation: official journal of the American Society of Transplantation and the American Society of Transplant Surgeons», 2013; 13 (1): 136-145 (in collaborazione con H. Hirsch - F. Vincenti - S. Friman - M. Tuncer - A. Wiecek - E. Scheuermann - M. Klinger - G. Russ - M. Pescovitz - H. Prestele).

Risk of de novo cancers after transplantation: results from a cohort of 7217 kidney transplant recipients, Italy 1997-2009, «European Journal of Cancer (Oxford, England: 1990)», 2013; 49 (2): 336-344 (in collaborazione con P. Piselli - D. Serraino - G.P. Segoloni - S. Sandrini - G.B. Piredda - M.P. Scolari - P. Rigotti - G. Busnach - P. Messa - D. Donati - F.P. Schena - M.C. Maresca - G. Tisone - M. Veroux - V. Sparacino - F. Pisani).

COSTAMAGNA GUIDO

A new low-volume isosmotic polyethylene glycol solution plus bisacodyl versus split-dose 4 L polyethylene glycol for bowel cleansing prior to colonoscopy: a randomised controlled trial, «Digestive and Liver Disease: official journal of the Italian Society of Gastroenterology and the Italian Association for the Study of the Liver», 2013; 45 (1): 23-27 (in collaborazione con P. Cesaro - C. Hassan - C. Spada - L. Petruzzello - G. Vitale).

Defining esophageal landmarks, gastroesophageal reflux disease, and Barrett's esophagus, «Annals of the New York Academy of Sciences», 2013; 1300 (ottobre): 278-295 (in collaborazione con K. Devault - B. McMahon - A. Celebi - M. Marchese - J. Clarke - R. Hejazi - R. McCallum - V. Savarino - P. Zentilin - E. Savarino - M. Thomson - R. Souza - C. Donohoe - N. O'Farrell - J. Reynolds).

Effects of transoral gastroplasty on glucose homeostasis in obese subjects, «The Journal of Clinical Endocrinology and Metabolism», 2013; 98 (5): 1901-1910 (in collaborazione con L. Leccesi - S. Panunzi - A. De Gaetano - P. Familiari - A. Iaconelli - C. Guidone - A. Mazzarella - G. Mingrone).

Endoscopic resection for gastrointestinal neuroendocrine tumors, «Expert Review of Gastroenterology & Hepatology», 2013; 7 (6): 559-569 (in collaborazione con I. Boškoski - A. Volkanovska - A. Tringali - V. Bove - P. Familiari - V. Perri).

Endoscopic retrieval of a duodenal perforating teaspoon, «World Journal of Gastrointestinal Endoscopy», 2013; 5 (4): 186-188 (in collaborazione con I. Boškoski - A. Tringali - R. Landi - P. Familiari - A. Contini - C. Pintus).

Endoscopic snare papillectomy: a possible radical treatment for a subgroup of T1 ampullary adenocarcinomas, «Endoscopy», 2013; 45 (5): 401-404 (in collaborazione con G. Petrone - R. Ricci - P. Familiari - F. Inzani - M. Matsuoka - M. Mutignani - G. Delle Fave - G. Rindi).

ERCP for biliary strictures associated with chronic pancreatitis, «Gastrointestinal Endoscopy Clinics of North America», 2013; 23 (4): 833-845 (in collaborazione con P. Familiari - I. Boškoski - V. Bove).

ESWL-assisted removal of a calcified pancreatic stent, «Endoscopy», 2013; 45 (suppl. 2 UCTN): E163 (in collaborazione con V. Bove - A. Tringali - I. Boškoski - G. Gigante).

European guidelines for quality assurance in colorectal cancer screening and diagnosis: overview and introduction to the full supplement publication, «Endoscopy», 2013; 45 (1): 51-59 (in collaborazione con L. Von Karsa - J. Patnick - N. Segnan - W. Atkin - S. Halloran - I. Lansdorp-Vogelaar - N. Malila - S. Minozzi - S. Moss - P. Quirke - R. Steele - M. Vieth - L. Aabakken - L. Altenhofen - R. Ancelle-Park - N. Antoljak - A. Anttila - P. Armaroli - S. Arrossi - J. Austoker - R. Banzi - C. Bellisario - J. Blom - H. Brenner - M. Bretthauer - M. Camargo Cancela - J. Cuzick - M. Dai - J. Daniel - E. Dekker - N. Delicata - S. Ducarroz - H. Erfkamp - J. Espinàs - J. Faivre - L. Faulds Wood - A. Flugelman - S. Frkovic-Grazio - B. Geller - L. Giordano - G. Grazzini - J. Green - C. Hamashima - C. Herrmann - P. Hewitson - G. Hoff - I. Holten - R. Jover - M. Kaminski - E. Kuipers - J. Kurtinaitis - R. Lambert - G. Launoy - W. Lee - R. Leicester - M. Leja - D. Lieberman - T. Lignini - E. Lucas - E. Lyng - S. Máda - J. Marinho - J. Maučec Zakotnik - G. Minoli - C. Monk - A. Morais - R. Muwonge - M. Nadel - L. Neamtii - M. Peris Tuser - M.

- Pignone - C. Pox - M. Primic-Zakelj - J. Psaila - L. Rabeneck - D. Ransohoff - M. Rasmussen - J. Regula - J. Ren - G. Rennert - J. Rey - R. Riddell - M. Risio - V. Rodrigues - H. Saito - C. Sauvaget - A. Scharpantgen - W. Schmiegel - C. Senore - M. Siddiqi - D. Sighoko - R. Smith - S. Smith - S. Suchanek - E. Suonio - W. Tong - S. Törnberg - P. Villain - E. Van Cutsem).
- Evaluation of gastric and small bowel transit times in coeliac disease with the small bowel PillCam®: a single centre study in a non gluten-free diet adult Italian population with coeliac disease*, «European Review for Medical and Pharmacological Sciences», 2013; 17 (9): 1167-1173 (in collaborazione con R. Urgesi - R. Cianci - A. Bizzotto - M.E. Riccioni).
- Feasibility and yield of a novel 22-gauge histology EUS needle in patients with pancreatic masses: a multicenter prospective cohort study*, «Surgical Endoscopy», 2013; 27 (10): 3733-3738 (in collaborazione con A. Larghi - J. Iglesias-Garcia - J. Poley - G. Monges - M. Petrone - G. Rindi - I. Abdulkader - P. Arcidiacono - K. Biermann - E. Bories - C. Doglioni - J. Dominguez-Muñoz - C. Hassan - M. Bruno - M. Giovannini).
- Inflammatory fibroid polyp of the gallbladder bearing a platelet-derived growth factor receptor alpha mutation*, «Archives of Pathology & Laboratory Medicine», 2013; 137 (5): 721-724 (in collaborazione con M. Martini - L. Santoro - P. Familiari - R. Ricci).
- Management of duodeno-pancreato-biliary perforations after ERCP: outcomes from an Italian tertiary referral center*, «Surgical Endoscopy», 2013; 27 (6): 2005-2012 (in collaborazione con S. Alfieri - F. Rosa - C. Cina - A. Tortorelli - A. Tringali - V. Perri - C. Bellantone - G. Doglietto).
- Needle-knife electrocautery: "Give me a lever and I will move the world"*, «Gastrointestinal Endoscopy», 2013; 77 (5): 759-760 (in collaborazione con I. Boškoski).
- Negative capsule endoscopy in patients with obscure gastrointestinal bleeding reliable: recurrence of bleeding on long-term follow-up*, «World Journal of Gastroenterology: WJG», 2013; 19 (28): 4520-4525 (in collaborazione con M.E. Riccioni - R. Urgesi - R. Cianci - G. Rizzo - L. D'Angelo - R. Marmo).
- Peroral endoscopic myotomy for the treatment of achalasia in children*, «Journal of Pediatric Gastroenterology and Nutrition», 2013; 57 (6): 794-797 (in collaborazione con P. Familiari - M. Marchese - G. Gigante - I. Boškoski - A. Tringali - V. Perri).
- Prevalence and risk factors of extrapancreatic malignancies in a large cohort of patients with Intraductal Papillary Mucinous Neoplasm (IPMN) of the pancreas*, «Annals of Oncology: official journal of the European Society for Medical Oncology - ESMO», 2013; 24 (7): 1907-1911 (in collaborazione con A. Larghi - N. Panic - G. Capurso - E. Leoncini - D. Arzani - R. Salvia - M. Del Chiaro - L. Frulloni - P. Arcidiacono - A. Zerbi - R. Manta - C. Fabbri - M. Ventrucci - I. Tarantino - M. Piciucchi - A. Carnuccio - U. Boggi - G. Delle Fave - R. Pezzilli - C. Bassi - M. Bulajic - W. Ricciardi - S. Boccia).
- Prospective evaluation of the partially covered nitinol "ComVi" stent for malignant non hilar biliary obstruction*, «Digestive and Liver Disease: official journal of the Italian Society of Gastroenterology and the Italian Association for the Study of the Liver», 2013; 45 (4): 305-309 (in collaborazione con V. Perri - I. Boškoski - A. Tringali - P. Familiari - M. Marchese - D. Lee - S. Jang - J. Han - H. Kim - M. Mutignani - G. Onder).
- Risk factors for Intraductal Papillary Mucinous Neoplasm (IPMN) of the pancreas: a multicentre case-control study*, «The American Journal of Gastroenterology», 2013; 108 (6): 1003-1009 (in collaborazione con G. Capurso - S. Boccia - R. Salvia - M. Del Chiaro - L. Frulloni - P. Arcidiacono - A. Zerbi - R. Manta - C. Fabbri - M. Ventrucci - I. Tarantino - M. Piciucchi - A. Carnuccio - U. Boggi - E. Leoncini - G. Delle Fave - R. Pezzilli - C. Bassi - A. Larghi).
- The role of K-ras gene mutation analysis in EUS-guided FNA cytology specimens for the differential diagnosis of pancreatic solid masses: a meta-analysis of prospective studies*, «Gastrointestinal Endoscopy», 2013; 78 (4): 596-608 (in collaborazione con L. Fuccio - C. Hassan - L. Laterza - L. Correale - N. Pagano - P. Bocus - C. Fabbri - A. Maimone - V. Cennamo - A. Repici - F. Bazzoli - A. Larghi).
- Three-year results of a multicenter prospective study of transoral incisionless fundoplication*, «Surgical Innovation», 2013; 20 (4): 321-330 (in collaborazione con V. Muls - A. Eckardt - M. Marchese - B. Bastens - M. Buset - J. Devière - H. Louis - A. Rajan - M. Daniel).

- To drain or not to drain? That is the question*, «Digestive Diseases and Sciences», 2013; 58 (6): 1454-1456 (in collaborazione con I. Boškoski).
- Transcaval endoscopic ultrasound-guided fine needle aspiration of a right adrenal lesion*, «Endoscopy», 2013; 45 (suppl. 2 UCTN): E201-E202 (in collaborazione con P. Granone - F.M. Lococo - F. Attili - E. Meacci - G. Petrone - F. Inzani - A. Larghi).
- Transoesophageal endoscopic ultrasound-guided fine-needle aspiration of pleural effusion for the staging of non-small cell lung cancer*, «Interactive Cardiovascular and Thoracic Surgery», 2013; 17 (2): 237-241 (in collaborazione con P. Granone - F.M. Lococo - A. Cesario - F. Attili - M. Chiappetta - G.R. Leuzzi - A. Larghi).
- Use of a homemade endoscopic guillotine to cut through a nasogastric tube inadvertently sutured to a colon-gastric anastomosis*, «Endoscopy», 2013; 45 (suppl. 2 UCTN): E413-E414 (in collaborazione con D. Galasso - A. Tringali - M.E. Riccioni).
- US-guided application of Nd:YAG laser in porcine pancreatic tissue: an ex vivo study and numerical simulation*, «Gastrointestinal Endoscopy», 2013; 78 (5): 750-755 (in collaborazione con F. Di Matteo - M. Martino - R. Rea - M. Pandolfi - F. Panzera - E. Stigliano - E. Schena - P. Saccomandi - S. Silvestri - C. Pacella - L. Breschi - G. Perrone - R. Coppola).
- Zenker's diverticulum: exploring treatment options*, «Acta Otorhinolaryngologica Italica: organo ufficiale della Società Italiana di Otorinolaringologia e Chirurgia Cervico-Facciale», 2013; 33 (4): 219-229 (in collaborazione con A. Bizzotto - F. Iacopini - R. Landi).

D'ADDESSI ALESSANDRO

- An introduction to biomaterials in urology*, «Urologia», 2013; 80 (1): 20-28 (in collaborazione con M. Vittori - E. Sacco).
- Sexual outcomes after organ potency-sparing surgery and glans reconstruction in patients with penile carcinoma*, «Indian Journal of Urology: IJU - Journal of the Urological Society of India», 2013; 29 (2): 119-123 (in collaborazione con G. Gulino - F. Sasso - G. Palermo - A. D'Onofrio - M. Racioppi - E. Sacco - F. Pinto - M. Antonucci - P. Bassi).
- When to suspect a genetic disorder in a patient with renal stones, and why*, «Nephrology, Dialysis, Transplantation: official publication of the European Dialysis and Transplant Association - European Renal Association», 2013; 28 (4): 811-820 (in collaborazione con P.M. Ferraro - G. Gambaro).

DE GAETANO ANDREA

- Observational study on preoperative surgical field disinfection: Povidone-iodine and Chlorhexidine-alcohol*, «European Review for Medical and Pharmacological Sciences», 2013; 17 (24): 3367-3375 (in collaborazione con S. Magalini - G. Pepe - S. Panunzi - C. Abatini - A. Di Giorgio - M. Foco - D. Gui).

DI GIORGIO ANDREA

- Observational study on preoperative surgical field disinfection: Povidone-iodine and Chlorhexidine-alcohol*, «European Review for Medical and Pharmacological Sciences», 2013; 17 (24): 3367-3375 (in collaborazione con S. Magalini - G. Pepe - S. Panunzi - A. De Gaetano - C. Abatini - M. Foco - D. Gui).

DOGLIETTO GIOVANNI BATTISTA

- Gastric cancer does not affect the expression of atrophy-related genes in human skeletal muscle*, «Muscle & Nerve», 2013; epub, luglio (in collaborazione con C. D'Orlando - E. Marzetti - S. François - M. Lorenzi - V. Conti - E. Di Stasio - F. Rosa - S. Brunelli - F. Pacelli - M. Bossola).
- Improved outcomes for rectal cancer in the era of preoperative chemoradiation and tailored mesorectal excision: a series of 338 consecutive cases*, «The American Surgeon», 2013; 79 (2):

- 151-161 (in collaborazione con F. Pacelli - A.M. Sanchez - M. Covino - A.P. Tortorelli - M. Bossola - V. Valentini - M.A. Gambacorta).
- Lymph node ratio for gastric cancer: useful instrument or just an expedient to retrieve fewer lymph nodes?*, «Annals of Surgery», 2013; epub, ottobre (in collaborazione con F. Rosa - A.P. Tortorelli - S. Alfieri).
- Multivisceral resection for locally advanced gastric cancer: an Italian multicenter observational study*, «JAMA Surgery», 2013; 148 (4): 353-360 (in collaborazione con F. Pacelli - G. Cusumano - F. Rosa - D. Marrelli - M. Dicosmo - C. Cipollari - A. Marchet - S. Scaringi - S. Rausei - A. Di Leo - F. Roviello - G. De Manzoni - D. Nitti - F. Tonelli).
- Naso-gastric or naso-jejunal decompression after partial distal gastrectomy for gastric cancer. Final results of a multicenter prospective randomized trial*, «Gastric Cancer: official journal of the International Gastric Cancer Association and the Japanese Gastric Cancer Association», 2013; epub, novembre (in collaborazione con F. Pacelli - F. Rosa - D. Marrelli - P. Morgagni - M. Framarini - L. Cristadoro - C. Pedrazzani - R. Casadei - L. Cozzaglio - M. Covino - A. Donini - F. Roviello - G. De Manzoni).
- The Cholegas Study: safety of prophylactic cholecystectomy during gastrectomy for cancer: preliminary results of a multicentric randomized clinical trial*, «Gastric Cancer: official journal of the International Gastric Cancer Association and the Japanese Gastric Cancer Association», 2013; 16 (3): 370-376 (in collaborazione con L. Bencini - M. Bernini - R. Sacchetti - A. Marchet - L. Cristadoro - F. Pacelli - S. Berardi - F. Rosa - G. Verlatto - L. Cozzaglio - P. Bechi - D. Marrelli - F. Roviello - M. Farsi).

FAMILIARI PIETRO

- Effects of transoral gastroplasty on glucose homeostasis in obese subjects*, «The Journal of Clinical Endocrinology and Metabolism», 2013; 98 (5): 1901-1910 (in collaborazione con L. Leccesi - S. Panunzi - A. De Gaetano - A. Iaconelli - C. Guidone - A. Mazzarella - G. Costamagna - G. Mingrone).
- Endoscopic resection for gastrointestinal neuroendocrine tumors*, «Expert Review of Gastroenterology & Hepatology», 2013; 7 (6): 559-569 (in collaborazione con I. Boškoski - A. Volkanovska - A. Tringali - V. Bove - V. Perri - G. Costamagna).
- Endoscopic retrieval of a duodenal perforating teaspoon*, «World Journal of Gastrointestinal Endoscopy», 2013; 5 (4): 186-188 (in collaborazione con I. Boškoski - A. Tringali - R. Landi - A. Contini - C. Pintus - G. Costamagna).
- Endoscopic snare papillectomy: a possible radical treatment for a subgroup of T1 ampullary adenocarcinomas*, «Endoscopy», 2013; 45 (5): 401-404 (in collaborazione con G. Petrone - R. Ricci - F. Inzani - M. Matsuoka - M. Mutignani - G. Delle Fave - G. Costamagna - G. Rindi).
- ERCP for biliary strictures associated with chronic pancreatitis*, «Gastrointestinal Endoscopy Clinics of North America», 2013; 23 (4): 833-845 (in collaborazione con I. Boškoski - V. Bove - G. Costamagna).
- Inflammatory fibroid polyp of the gallbladder bearing a platelet-derived growth factor receptor alpha mutation*, «Archives of Pathology & Laboratory Medicine», 2013; 137 (5): 721-724 (in collaborazione con M. Martini - L. Santoro - G. Costamagna - R. Ricci).
- Peroral endoscopic myotomy for the treatment of achalasia in children*, «Journal of Pediatric Gastroenterology and Nutrition», 2013; 57 (6): 794-797 (in collaborazione con M. Marchese - G. Gigante - I. Boškoski - A. Tringali - V. Perri - G. Costamagna).
- Prospective evaluation of the partially covered nitinol "ComVi" stent for malignant non hilar biliary obstruction*, «Digestive and Liver Disease: official journal of the Italian Society of Gastroenterology and the Italian Association for the Study of the Liver», 2013; 45 (4): 305-309 (in collaborazione con V. Perri - I. Boškoski - A. Tringali - M. Marchese - D. Lee - S. Jang - J. Han - H. Kim - M. Mutignani - G. Onder - G. Costamagna).

FOCO MAURIZIO

Observational study on preoperative surgical field disinfection: Povidone-iodine and Chlorhexidine-alcohol, «European Review for Medical and Pharmacological Sciences», 2013; 17 (24): 3367-3375 (in collaborazione con S. Magalini - G. Pepe - S. Panunzi - A. De Gaetano - C. Abatini - A. Di Giorgio - D. Gui).

FRONGILLO FRANCESCO

Fibrolamellar hepatocellular carcinoma with biliary tumor thrombus: an unreported association, «Japanese Journal of Radiology», 2013; 31 (10): 706-712 (in collaborazione con A. De Gaetano - E. Nure - U. Grossi - R. Russo - F. Vecchio - M. Lirosi - G. Sganga - C. Felice - L. Bonomo - S. Agnes).

Incidence, management, and results of hepatic artery stenosis after liver transplantation in the era of donor to recipient match, «Transplantation Proceedings», 2013; 45 (7): 2722-2725 (in collaborazione con U. Grossi - M. Lirosi - E. Nure - G. Sganga - A.W. Avolio - R. Inchingolo - C. Di Stasi - P. Rinaldi - S. Agnes).

Surveillance of bacterial and fungal infections in the postoperative period following liver transplantation: a series from 2005-2011, «Transplantation Proceedings», 2013; 45 (7): 2718-2721 (in collaborazione con G. Sganga - G. Bianco - B. Fiori - E. Nure - T. Spanu - M. Lirosi - S. Agnes).

GUI DANIELE

Observational study on preoperative surgical field disinfection: Povidone-iodine and Chlorhexidine-alcohol, «European Review for Medical and Pharmacological Sciences», 2013; 17 (24): 3367-3375 (in collaborazione con S. Magalini - G. Pepe - S. Panunzi - A. De Gaetano - C. Abatini - A. Di Giorgio - M. Foco).

GULINO GAETANO

Focal surgery in testis cancer: current state of the art, «Urologia», 2013; 80 (4): 290-296 (in collaborazione con G. Palermo - M. Antonucci - S.M. Recupero - A. Fiorillo - M. Vittori - P. Bassi).

Sexual outcomes after organ potency-sparing surgery and glans reconstruction in patients with penile carcinoma, «Indian Journal of Urology: IJU - Journal of the Urological Society of India», 2013; 29 (2): 119-123 (in collaborazione con F. Sasso - G. Palermo - A. D'Onofrio - M. Racioppi - E. Sacco - F. Pinto - M. Antonucci - A. D'Addressi - P. Bassi).

Therapeutic strategies in penile cancer: state of the art, «Urologia», 2013; 80 (1): 1-10 (in collaborazione con G. Palermo - M. Antonucci - M. Racioppi - F. Pinto - E. Sacco - P. Bassi).

MAGALINI SABINA

Observational study on preoperative surgical field disinfection: Povidone-iodine and Chlorhexidine-alcohol, «European Review for Medical and Pharmacological Sciences», 2013; 17 (24): 3367-3375 (in collaborazione con G. Pepe - S. Panunzi - A. De Gaetano - C. Abatini - A. Di Giorgio - M. Foco - D. Gui).

MUTIGNANI MASSIMILIANO

Endoscopic snare papillectomy: a possible radical treatment for a subgroup of T1 ampullary adenocarcinomas, «Endoscopy», 2013; 45 (5): 401-404 (in collaborazione con G. Petrone - R. Ricci - P. Familiari - F. Inzani - M. Matsuoka - G. Delle Fave - G. Costamagna - G. Rindi).

Prospective evaluation of the partially covered nitinol "ComVi" stent for malignant non hilar biliary obstruction, «Digestive and Liver Disease: official journal of the Italian Society of

Gastroenterology and the Italian Association for the Study of the Liver», 2013; 45 (4): 305-309 (in collaborazione con V. Perri - I. Boškoski - A. Tringali - P. Familiari - M. Marchese - D. Lee - S. Jang - J. Han - H. Kim - G. Onder - G. Costamagna).

NANNI GIUSEPPE

Effects of bariatric surgery on cardiac remodeling: clinical and pathophysiologic implications, «International Journal of Cardiology», 2013; 168 (4): 4277-4279 (in collaborazione con F. Graziani - A.M. Leone - P. Cialdella - E. Basile - F. Pennestri - R. Della Bona - A. Iaconelli - G. Liuzzo - L.M. Biasucci - M.T. Cardillo - A. Iaconelli - C. Guidone - G. Mingrone - F. Crea).

PACELLI FABIO

Gastric cancer does not affect the expression of atrophy-related genes in human skeletal muscle, «Muscle & Nerve», 2013; epub, luglio (in collaborazione con C. D'Orlando - E. Marzetti - S. François - M. Lorenzi - V. Conti - E. Di Stasio - F. Rosa - S. Brunelli - G. Doglietto - M. Bossola).

Improved outcomes for rectal cancer in the era of preoperative chemoradiation and tailored mesorectal excision: a series of 338 consecutive cases, «The American Surgeon», 2013; 79 (2): 151-161 (in collaborazione con A.M. Sanchez - M. Covino - A.P. Tortorelli - M. Bossola - V. Valentini - M.A. Gambacorta - G. Doglietto).

Incidence and management of noncancer pain in cancer patients referred to a radiotherapy center, «The Clinical Journal of Pain», 2013; 29 (11): 944-947 (in collaborazione con M. Massaccesi - F. Deodato - L. Caravatta - G. Macchia - G. Padula - S. Di Rito - A. Woldemariam - M. Rossi - C. Di Falco - R. Tambaro - S. Mignogna - M. Flocco - V. Valentini - N. Cellini - A.G. Morganti).

Multivisceral resection for locally advanced gastric cancer: an Italian multicenter observational study, «JAMA Surgery», 2013; 148 (4): 353-360 (in collaborazione con G. Cusumano - F. Rosa - D. Marrelli - M. Dicosmo - C. Cipollari - A. Marchet - S. Scaringi - S. Rauseri - A. Di Leo - F. Roviello - G. De Manzoni - D. Nitti - F. Tonelli - G. Doglietto).

Naso-gastric or naso-jejunal decompression after partial distal gastrectomy for gastric cancer. Final results of a multicenter prospective randomized trial, «Gastric Cancer: official journal of the International Gastric Cancer Association and the Japanese Gastric Cancer Association», 2013; epub, novembre (in collaborazione con F. Rosa - D. Marrelli - P. Morgagni - M. Framarini - L. Cristadoro - C. Pedrazzani - R. Casadei - L. Cozzaglio - M. Covino - A. Donini - F. Roviello - G. De Manzoni - G. Doglietto).

The Cholegas Study: safety of prophylactic cholecystectomy during gastrectomy for cancer: preliminary results of a multicentric randomized clinical trial, «Gastric Cancer: official journal of the International Gastric Cancer Association and the Japanese Gastric Cancer Association», 2013; 16 (3): 370-376 (in collaborazione con L. Bencini - M. Bernini - R. Sacchetti - A. Marchet - L. Cristadoro - S. Berardi - G. Doglietto - F. Rosa - G. Verlatto - L. Cozzaglio - P. Bechi - D. Marrelli - F. Roviello - M. Farsi).

PANUNZI SIMONA

Observational study on preoperative surgical field disinfection: Povidone-iodine and Chlorhexidine-alcohol, «European Review for Medical and Pharmacological Sciences», 2013; 17 (24): 3367-3375 (in collaborazione con S. Magalini - G. Pepe - A. De Gaetano - C. Abatini - A. Di Giorgio - M. Foco - D. Gui).

PAPA VALERIO

Xerostomia is associated with old age and poor appetite in patients on chronic hemodialysis, «Journal of Renal Nutrition: the official journal of the Council on Renal Nutrition of the National Kidney Foundation», 2013; 23 (6): 432-437 (in collaborazione con M. Bossola - E. Di Stasio - S. Giungi - C. Vulpio - F. Rosa - A.P. Tortorelli - L. Tazza).

PERRI VINCENZO

- Endoscopic resection for gastrointestinal neuroendocrine tumors*, «Expert Review of Gastroenterology & Hepatology», 2013; 7 (6): 559-569 (in collaborazione con I. Boškoski - A. Volkanovska - A. Tringali - V. Bove - P. Familiari - G. Costamagna).
- Management of duodeno-pancreato-biliary perforations after ERCP: outcomes from an Italian tertiary referral center*, «Surgical Endoscopy», 2013; 27 (6): 2005-2012 (in collaborazione con S. Alfieri - F. Rosa - C. Cina - A. Tortorelli - A. Tringali - C. Bellantone - G. Costamagna - G. Doglietto).
- Peroral endoscopic myotomy for the treatment of achalasia in children*, «Journal of Pediatric Gastroenterology and Nutrition», 2013; 57 (6): 794-797 (in collaborazione con P. Familiari - M. Marchese - G. Gigante - I. Boškoski - A. Tringali - G. Costamagna).
- Prospective evaluation of the partially covered nitinol "ComVi" stent for malignant non hilar biliary obstruction*, «Digestive and Liver Disease: official journal of the Italian Society of Gastroenterology and the Italian Association for the Study of the Liver», 2013; 45 (4): 305-309 (in collaborazione con I. Boškoski - A. Tringali - P. Familiari - M. Marchese - D. Lee - S. Jang - J. Han - H. Kim - M. Mutignani - G. Onder - G. Costamagna).

PETRUZZIELLO LUCIO

- A new low-volume isosmotic polyethylene glycol solution plus bisacodyl versus split-dose 4 L polyethylene glycol for bowel cleansing prior to colonoscopy: a randomised controlled trial*, «Digestive and Liver Disease: official journal of the Italian Society of Gastroenterology and the Italian Association for the Study of the Liver», 2013; 45 (1): 23-27 (in collaborazione con P. Cesaro - C. Hassan - C. Spada - G. Vitale - G. Costamagna).

PINTO FRANCESCO

- Brachytherapy in men with prostate cancer: update on indications and outcomes*, «Urologia», 2013; 80 (2): 87-98 (in collaborazione con A. Calarco - S.M. Recupero - A. Totaro - E. Sacco - P. Bassi).
- Sexual outcomes after organ potency-sparing surgery and glans reconstruction in patients with penile carcinoma*, «Indian Journal of Urology: IJU - Journal of the Urological Society of India», 2013; 29 (2): 119-123 (in collaborazione con G. Gulino - F. Sasso - G. Palermo - A. D'Onofrio - M. Racioppi - E. Sacco - M. Antonucci - A. D'Addessi - P. Bassi).
- Therapeutic strategies in penile cancer: state of the art*, «Urologia», 2013; 80 (1): 1-10 (in collaborazione con G. Gulino - G. Palermo - M. Antonucci - M. Racioppi - E. Sacco - P. Bassi).

RACIOPPI MARCO

- Innovative treatments of non muscle invasive bladder cancer*, «Urologia», 2013; 80 (2): 120-126 (in collaborazione con D. D'Agostino - D. Pugliese - M. Ragonese - L. Di Gianfrancesco - P. Bassi).
- Sexual outcomes after organ potency-sparing surgery and glans reconstruction in patients with penile carcinoma*, «Indian Journal of Urology: IJU - Journal of the Urological Society of India», 2013; 29 (2): 119-123 (in collaborazione con G. Gulino - F. Sasso - G. Palermo - A. D'Onofrio - E. Sacco - F. Pinto - M. Antonucci - A. D'Addessi - P. Bassi).
- Therapeutic strategies in penile cancer: state of the art*, «Urologia», 2013; 80 (1): 1-10 (in collaborazione con G. Gulino - G. Palermo - M. Antonucci - F. Pinto - E. Sacco - P. Bassi).

ROSA FAUSTO

- Gastric cancer does not affect the expression of atrophy-related genes in human skeletal muscle*, «Muscle & Nerve», 2013; epub, luglio (in collaborazione con C. D'Orlando - E. Marzetti - S. François - M. Lorenzi - V. Conti - E. Di Stasio - S. Brunelli - G. Doglietto - F. Pacelli - M. Bossola).

- Lymph node ratio for gastric cancer: useful instrument or just an expedient to retrieve fewer lymph nodes?*, «Annals of Surgery», 2013; epub, ottobre (in collaborazione con A.P. Tortorelli - S. Alfieri - G. Doglietto).
- Multivisceral resection for locally advanced gastric cancer: an Italian multicenter observational study*, «JAMA Surgery», 2013; 148 (4): 353-360 (in collaborazione con F. Pacelli - G. Cusumano - D. Marrelli - M. Dicosmo - C. Cipollari - A. Marchet - S. Scaringi - S. Rausei - A. Di Leo - F. Roviello - G. De Manzoni - D. Nitti - F. Tonelli - G. Doglietto).
- Naso-gastric or naso-jejunal decompression after partial distal gastrectomy for gastric cancer. Final results of a multicenter prospective randomized trial*, «Gastric Cancer: official journal of the International Gastric Cancer Association and the Japanese Gastric Cancer Association», 2013; epub, novembre (in collaborazione con F. Pacelli - D. Marrelli - P. Morgagni - M. Framarini - L. Cristadoro - C. Pedrazzani - R. Casadei - L. Cozzaglio - M. Covino - A. Donini - F. Roviello - G. De Manzoni - G. Doglietto).
- The Cholegas Study: safety of prophylactic cholecystectomy during gastrectomy for cancer: preliminary results of a multicentric randomized clinical trial*, «Gastric Cancer: official journal of the International Gastric Cancer Association and the Japanese Gastric Cancer Association», 2013; 16 (3): 370-376 (in collaborazione con L. Bencini - M. Bernini - R. Sacchetti - A. Marchet - L. Cristadoro - F. Pacelli - S. Berardi - G. Doglietto - G. Verlato - L. Cozzaglio - P. Bechi - D. Marrelli - F. Roviello - M. Farsi).

SACCO EMILIO

- An introduction to biomaterials in urology*, «Urologia», 2013; 80 (1): 20-28 (in collaborazione con A. D'Addressi - M. Vittori).
- Brachytherapy in men with prostate cancer: update on indications and outcomes*, «Urologia», 2013; 80 (2): 87-98 (in collaborazione con F. Pinto - A. Calarco - S.M. Recupero - A. Totaro - P. Bassi).
- Sexual outcomes after organ potency-sparing surgery and glans reconstruction in patients with penile carcinoma*, «Indian Journal of Urology: IJU - Journal of the Urological Society of India», 2013; 29 (2): 119-123 (in collaborazione con G. Gulino - F. Sasso - G. Palermo - A. D'Onofrio - M. Racioppi - F. Pinto - M. Antonucci - A. D'Addressi - P. Bassi).
- Therapeutic strategies in penile cancer: state of the art*, «Urologia», 2013; 80 (1): 1-10 (in collaborazione con G. Gulino - G. Palermo - M. Antonucci - M. Racioppi - F. Pinto - P. Bassi).

SALGARELLO MARZIA

- A further strategy for managing intraoperative venous congestion in abdominally based autologous breast reconstruction*, «Plastic and Reconstructive Surgery», 2013; 131 (3): 435e-436e (in collaborazione con G. Visconti - L. Barone Adesi).
- Anteromedial thigh perforator-assisted closure of the anterolateral thigh free flap donor site*, «Journal of Plastic, Reconstructive & Aesthetic Surgery: JPRAS», 2013; 66 (7): e189-e192 (in collaborazione con G. Visconti).

SGANGA GABRIELE

- A research agenda on the management of intra-abdominal candidiasis: results from a consensus of multinational experts*, «Intensive Care Medicine», 2013; 39 (12): 2092-2106 (in collaborazione con M. Bassetti - M. Marchetti - A. Chakrabarti - S. Colizza - J. Garnacho-Montero - D. Kett - P. Munoz - F. Cristini - A. Andoniadou - P. Viale - G. Rocca - E. Roilides - T. Walsh - C. Tascini - M. Tumbarello - F. Menichetti - E. Righi - C. Eckmann - C. Viscoli - A. Shorr - O. Leroy - G. Petrikos - F. De Rosa).
- Fibrolamellar hepatocellular carcinoma with biliary tumor thrombus: an unreported association*, «Japanese Journal of Radiology», 2013; 31 (10): 706-712 (in collaborazione con A. De Gaetano - E. Nure - U. Grossi - F. Frongillo - R. Russo - F. Vecchio - M. Lirosi - C. Felice - L. Bonomo - S. Agnes).

Incidence, management, and results of hepatic artery stenosis after liver transplantation in the era of donor to recipient match, «Transplantation Proceedings», 2013; 45 (7): 2722-2725 (in collaborazione con F. Frongillo - U. Grossi - M. Lirosi - E. Nure - A.W. Avolio - R. Inchingolo - C. Di Stasi - P. Rinaldi - S. Agnes).

Surveillance of bacterial and fungal infections in the postoperative period following liver transplantation: a series from 2005-2011, «Transplantation Proceedings», 2013; 45 (7): 2718-2721 (in collaborazione con G. Bianco - B. Fiori - E. Nure - T. Spanu - M. Lirosi - F. Frongillo - S. Agnes).

Topical negative pressure to treat surgical site infections, with a focus on post-sternotomy infections: a systematic review and meta-analysis, «Infection», 2013; 41 (6): 1129-1135 (in collaborazione con A. Pan - G. De Angelis - E. Nicastrì - E. Tacconelli).

SILVESTRI PATRIZIA

Histology and immunohistochemistry of the parathyroid glands in renal secondary hyperparathyroidism refractory to vitamin D or cinacalcet therapy, «European Journal of Endocrinology», 2013; 168 (6): 811-819 (in collaborazione con G. Fadda - C. Vulpio - M. Bossola - E. Di Stasio - L. Tazza).

SPADA CRISTIANO

A new low-volume isosmotic polyethylene glycol solution plus bisacodyl versus split-dose 4 L polyethylene glycol for bowel cleansing prior to colonoscopy: a randomised controlled trial, «Digestive and Liver Disease: official journal of the Italian Society of Gastroenterology and the Italian Association for the Study of the Liver», 2013; 45 (1): 23-27 (in collaborazione con P. Cesaro - C. Hassan - L. Petruzzello - G. Vitale - G. Costamagna).

TAZZA LUIGI

Histology and immunohistochemistry of the parathyroid glands in renal secondary hyperparathyroidism refractory to vitamin D or cinacalcet therapy, «European Journal of Endocrinology», 2013; 168 (6): 811-819 (in collaborazione con G. Fadda - C. Vulpio - M. Bossola - E. Di Stasio - P. Silvestri).

TORTORELLI ANTONIO PIO

Improved outcomes for rectal cancer in the era of preoperative chemoradiation and tailored mesorectal excision: a series of 338 consecutive cases, «The American Surgeon», 2013; 79 (2): 151-161 (in collaborazione con F. Pacelli - A.M. Sanchez - M. Covino - M. Bossola - V. Valentini - M.A. Gambacorta - G. Doglietto).

Lymph node ratio for gastric cancer: useful instrument or just an expedient to retrieve fewer lymph nodes?, «Annals of Surgery», 2013; epub, ottobre (in collaborazione con F. Rosa - S. Alfieri - G. Doglietto).

TRINGALI ANDREA

Endoscopic resection for gastrointestinal neuroendocrine tumors, «Expert Review of Gastroenterology & Hepatology», 2013; 7 (6): 559-569 (in collaborazione con I. Boškoski - A. Volkanovska - V. Bove - P. Familiari - V. Perri - G. Costamagna).

Endoscopic retrieval of a duodenal perforating teaspoon, «World Journal of Gastrointestinal Endoscopy», 2013; 5 (4): 186-188 (in collaborazione con I. Boškoski - R. Landi - P. Familiari - A. Contini - C. Pintus - G. Costamagna).

ESWL-assisted removal of a calcified pancreatic stent, «Endoscopy», 2013; 45 (suppl. 2 UCTN): E163 (in collaborazione con V. Bove - I. Boškoski - G. Gigante - G. Costamagna).

- Management of duodeno-pancreato-biliary perforations after ERCP: outcomes from an Italian tertiary referral center*, «Surgical Endoscopy», 2013; 27 (6): 2005-2012 (in collaborazione con S. Alfieri - F. Rosa - C. Cina - A. Tortorelli - V. Perri - C. Bellantone - G. Costamagna - G. Doglietto).
- Peroral endoscopic myotomy for the treatment of achalasia in children*, «Journal of Pediatric Gastroenterology and Nutrition», 2013; 57 (6): 794-797 (in collaborazione con P. Familiari - M. Marchese - G. Gigante - I. Boškoski - V. Perri - G. Costamagna).
- Prospective evaluation of the partially covered nitinol “ComVi” stent for malignant non hilar biliary obstruction*, «Digestive and Liver Disease: official journal of the Italian Society of Gastroenterology and the Italian Association for the Study of the Liver», 2013; 45 (4): 305-309 (in collaborazione con V. Perri - I. Boškoski - P. Familiari - M. Marchese - D. Lee - S. Jang - J. Han - H. Kim - M. Mutignani - G. Onder - G. Costamagna).
- Use of a homemade endoscopic guillotine to cut through a nasogastric tube inadvertently sutured to a colon-gastric anastomosis*, «Endoscopy», 2013; 45 (suppl. 2 UCTN): E413-E414 (in collaborazione con D. Galasso - M.E. Riccioni - G. Costamagna).

VULPIO CARLO

- Histology and immunohistochemistry of the parathyroid glands in renal secondary hyperparathyroidism refractory to vitamin D or cinacalcet therapy*, «European Journal of Endocrinology», 2013; 168 (6): 811-819 (in collaborazione con G. Fadda - M. Bossola - E. Di Stasio - L. Tazza - P. Silvestri).

ISTITUTO DI CLINICA DELLE MALATTIE INFETTIVE

CAUDA ROBERTO

- HIV-infected patients show impaired cellular immune response to influenza vaccination compared to healthy subjects*, «Vaccine», 2013; 31 (28): 2914-2918 (in collaborazione con M. Fabbiani - L. Sidella - M. Corbi - R. Martucci - M. Sali - M. Colafigli - G. Delogu - A. Sgambato - S. Di Giambenedetto).
- Mortality in patients with early- or late-onset candidaemia*, «The Journal of Antimicrobial Chemotherapy», 2013; 68 (4): 927-935 (in collaborazione con F. De Rosa - E.M. Trecarichi - C. Montrucchio - A.R. Losito - S. Raviolo - B. Posteraro - S. Corcione - S. Di Giambenedetto - L. Fossati - M. Sanguinetti - R. Serra - G. Di Perri - M. Tumbarello).
- Revised central nervous system neuropenetration-effectiveness score is associated with cognitive disorders in HIV-infected patients with controlled plasma viraemia*, «Antiviral Therapy», 2013; 18 (2): 153-160 (in collaborazione con N. Ciccarelli - M. Fabbiani - M. Colafigli - E.M. Trecarichi - M.C. Silveri - R. Murri - A. De Luca - S. Di Giambenedetto).
- The association of high-sensitivity C-reactive protein and other biomarkers with cardiovascular disease in patients treated for HIV: a nested case-control study*, «BMC Infectious Diseases», 2013; 13 (settembre): 414 (in collaborazione con A. De Luca - K. De Gaetano Donati - M. Colafigli - A. Cozzi-Lepri - A. De Curtis - A. Gori - L. Sighinolfi - A. Giacometti - M. Capobianchi - A. D'Avino - L. Iacoviello - A. D'Arminio Monforte).
- Variability of raltegravir plasma levels in the clinical setting*, «Pharmacology», 2013; 92 (1-2): 43-48 (in collaborazione con S. Fortuna - M. Fabbiani - S. Di Giambenedetto - E. Ragazzoni - L. Lisi - P. Navarra).

COLAFIGLI MANUELA

- Revised central nervous system neuropenetration-effectiveness score is associated with cognitive*

disorders in HIV-infected patients with controlled plasma viraemia, «Antiviral Therapy», 2013; 18 (2): 153-160 (in collaborazione con N. Ciccarelli - M. Fabbiani - E.M. Trecarichi - M.C. Silveri - R. Cauda - R. Murri - A. De Luca - S. Di Giambenedetto).

DE GAETANO DONATI KATLEEN

The association of high-sensitivity C-reactive protein and other biomarkers with cardiovascular disease in patients treated for HIV: a nested case-control study, «BMC Infectious Diseases», 2013; 13 (settembre): 414 (in collaborazione con A. De Luca - M. Colafigli - A. Cozzi-Lepri - A. De Curtis - A. Gori - L. Sighinolfi - A. Giacometti - M. Capobianchi - A. D'Avino - L. Iacoviello - R. Cauda - A. D'Arminio Monforte).

DE LUCA ANDREA

Antiretroviral treatment sequencing strategies to overcome HIV type 1 drug resistance in adolescents and adults in low-middle-income countries, «The Journal of Infectious Diseases», 2013; 207 (suppl. 2 - giugno): S63-S69 (in collaborazione con R. Hamers - J. Schapiro).

Association study of common genetic variants and HIV-1 acquisition in 6,300 infected cases and 7,200 controls, «PLoS Pathogens», 2013; 9 (7): e1003515 (in collaborazione con P. McLaren - C. Coulonges - S. Ripke - L. Van Den Berg - S. Buchbinder - M. Carrington - A. Cossarizza - J. Dalmau - S. Deeks - O. Delaneau - J. Goedert - D. Haas - J. Herbeck - S. Kathiresan - G. Kirk - O. Lambotte - M. Luo - S. Mallal - D. Van Manen - J. Martinez-Picado - L. Meyer - J. Miro - J. Mullins - N. Obel - S. O'Brien - F. Pereyra - F. Plummer - G. Poli - Y. Qi - P. Rucart - M. Sandhu - P. Shea - H. Schuitemaker - I. Theodorou - F. Vannberg - J. Veldink - B. Walker - A. Weintrob - C. Winkler - S. Wolinsky - A. Telenti - D. Goldstein - P. De Bakker - J. Zagury - J. Fellay).

Clinical evaluation of Rega 8: an updated genotypic interpretation system that significantly predicts HIV-therapy response, «PLoS ONE», 2013; 8 (4): e61436 (in collaborazione con J. Vercauteren - G. Beheydt - M. Prosperi - P. Libin - S. Imbrechts - R. Camacho - B. Clotet - Z. Grossman - R. Kaiser - A. Sönerborg - C. Torti - E. Van Wijngaerden - J. Schmit - M. Zazzi - A. Geretti - A. Vandamme - K. Van Laethem).

Contribution of genetic background, traditional risk factors, and HIV-related factors to coronary artery disease events in HIV-positive persons, «Clinical Infectious Diseases: an official publication of the Infectious Diseases Society of America», 2013; 57 (1): 112-121 (in collaborazione con M. Rotger - T. Glass - T. Junier - J. Lundgren - J. Neaton - E. Poloni - A. Van 't Wout - R. Lubomirov - S. Colombo - R. Martinez - A. Rauch - H. Günthard - J. Neuhaus - D. Wentworth - D. Van Manen - L. Gras - H. Schuitemaker - L. Albin - C. Torti - L. Jacobson - X. Li - L. Kingsley - F. Carli - G. Guaraldi - E. Ford - I. Sereti - C. Hadigan - E. Martinez - M. Arnedo - L. Egaña-Gorroño - J. Gatell - M. Law - C. Bendall - K. Petoumenos - J. Rockstroh - J. Wasmuth - K. Kabamba - M. Delforge - S. De Wit - F. Berger - S. Mauss - M. De Paz Sierra - M. Losso - W. Belloso - M. Leyes - A. Campins - A. Mondì - I. Bernardino - M. Barriuso-Iglesias - A. Torrecilla-Rodriguez - J. Gonzalez-Garcia - J. Arribas - I. Fanti - S. Gel - J. Puig - E. Negro - M. Gutierrez - P. Domingo - J. Fischer - G. Fätkenheuer - C. Alonso-Villaverde - A. Macken - J. Woo - T. McGinty - P. Mallon - A. Mangili - S. Skinner - C. Wanke - P. Reiss - R. Weber - H. Bucher - J. Fellay - A. Telenti - P. Tarr).

Factors associated with virological success with raltegravir-containing regimens and prevalence of raltegravir-resistance-associated mutations at failure in the ARCA database, «Clinical Microbiology and Infection: the official publication of the European Society of Clinical Microbiology and Infectious Diseases», 2013; 19 (10): 936-942 (in collaborazione con S. Rusconi - P. Vitiello - F. Adorni - B. Bruzzone - V. Micheli - P. Meraviglia - R. Maserati - M. Di Pietro - G. Colao - G. Penco - A. Di Biagio - G. Punzi - L. Monno - M. Zazzi).

HCMV infection in renal transplant recipients: a retrospective cohort study, «The New Microbiologica», 2013; 36 (4): 363-371 (in collaborazione con C. Puttini - M. Carmellini - G. Garosi - B. Rossetti - M. Riccio - G. Tordini - M. Cusi - G. Zanelli).

- HIV-1 fitness landscape models for indinavir treatment pressure using observed evolution in longitudinal sequence data are predictive for treatment failure*, «Infection, Genetics and Evolution: journal of Molecular Epidemiology and Evolutionary Genetics in Infectious Diseases», 2013; 19 (ottobre): 349-360 (in collaborazione con R. Sangeda - K. Theys - G. Beheydt - S. Rhee - K. Deforche - J. Vercauteren - P. Libin - S. Imbrechts - Z. Grossman - R. Camacho - K. Van Laethem - A. Pironti - M. Zazzi - A. Sönnnerborg - F. Incardona - C. Torti - L. Ruiz - D. Van De Vijver - R. Shafer - B. Bruzzone - E. Van Wijngaerden - A. Vandamme).
- Incidence, timing, and determinants of bacterial pneumonia among HIV-infected patients: data from the ICONA Foundation Cohort*, «Journal of Acquired Immune Deficiency Syndromes (1999)», 2013; 63 (3): 339-345 (in collaborazione con C. Mussini - L. Galli - A. Lepri - A. Antinori - R. Libertone - G. Angarano - P. Bonfanti - A. Castagna - A. D'Arminio Monforte).
- Longitudinal analysis of HIV-1 coreceptor tropism by single and triplicate HIV-1 RNA and DNA sequencing in patients undergoing successful first-line antiretroviral therapy*, «The Journal of Antimicrobial Chemotherapy», 2013; epub, ottobre (in collaborazione con G. Meini - B. Rossetti - C. Bianco - F. Ceccherini-Silberstein - S. Di Giambenedetto - L. Sighinolfi - L. Monno - A. Castagna - G. Rozera - A. D'Arminio Monforte - M. Zazzi).
- Predictors of adverse outcomes in HIV-1 infected children receiving combination antiretroviral treatment: results from a DREAM cohort in Sub-Saharan Africa*, «The Pediatric Infectious Disease Journal», 2013; epub, giugno (in collaborazione con M. Marazzi - S. De Luca - L. Palombi - P. Scarcella - F. Ciccacci - S. Ceffa - K. Nielsen-Saines - S. Mancinelli - E. Gennaro - I. Zimba - G. Liotta - E. Buonomo).
- Predictors of CD4⁺ T-cell counts of HIV type 1-infected persons after virologic failure of all 3 original antiretroviral drug classes*, «The Journal of Infectious Diseases», 2013; 207 (5): 759-767 (in collaborazione con D. Costagliola - B. Ledergerber - C. Torti - A. Van Sighem - D. Podzamczek - A. Mocroft - M. Dorrucci - B. Masquelier - K. Jansen - S. De Wit - N. Obel - G. Fätkenheuer - G. Touloumi - C. Mussini - A. Castagna - C. Stephan - F. García - R. Zangerle - X. Duval - S. Perez-Hoyos - L. Meyer - J. Ghosn - C. Fabre-Colin - J. Kjaer - G. Chêne - J. Grarup - A. Phillips - R. Lodwick - H. Günthard - C. Michalik - G. Chrysos).
- Revised central nervous system neuropenetrance-effectiveness score is associated with cognitive disorders in HIV-infected patients with controlled plasma viraemia*, «Antiviral Therapy», 2013; 18 (2): 153-160 (in collaborazione con N. Ciccarelli - M. Fabbiani - M. Colafigli - E.M. Trecarichi - M.C. Silveri - R. Cauda - R. Murri - S. Di Giambenedetto).
- Superinfection with drug-resistant HIV is rare and does not contribute substantially to therapy failure in a large European cohort*, «BMC Infectious Diseases», 2013; 13 (novembre): 537 (in collaborazione con I. Bartha - M. Assel - P. Sloom - M. Zazzi - C. Torti - E. Schülter - A. Sönnnerborg - A. Abecasis - K. Van Laethem - A. Rosi - J. Svärd - R. Paredes - D. Van De Vijver - A. Vandamme - V. Müller).
- Symptomatic illness and low CD4 cell count at HIV seroconversion as markers of severe primary HIV infection*, «PLoS ONE», 2013; 8 (11): e78642 (in collaborazione con S. Lodi - M. Fisher - A. Phillips - J. Ghosn - R. Malyuta - R. Zangerle - S. Moreno - P. Vanhems - F. Boufassa - M. Guiguet - K. Porter).
- The association of high-sensitivity C-reactive protein and other biomarkers with cardiovascular disease in patients treated for HIV: a nested case-control study*, «BMC Infectious Diseases», 2013; 13 (settembre): 414 (in collaborazione con K. De Gaetano Donati - M. Colafigli - A. Cozzi-Lepri - A. De Curtis - A. Gori - L. Sighinolfi - A. Giacometti - M. Capobianchi - A. D'Avino - L. Iacoviello - R. Cauda - A. D'Arminio Monforte).

DI GIAMBENEDETTO SIMONA

- HIV-infected patients show impaired cellular immune response to influenza vaccination compared to healthy subjects*, «Vaccine», 2013; 31 (28): 2914-2918 (in collaborazione con M. Fabbiani - L. Sidella - M. Corbi - R. Martucci - M. Sali - M. Colafigli - R. Cauda - G. Delogu - A. Sgambato).
- Longitudinal analysis of HIV-1 coreceptor tropism by single and triplicate HIV-1 RNA and DNA*

sequencing in patients undergoing successful first-line antiretroviral therapy, «The Journal of Antimicrobial Chemotherapy», 2013; epub, ottobre (in collaborazione con G. Meini - B. Rossetti - C. Bianco - F. Ceccherini-Silberstein - L. Sighinolfi - L. Monno - A. Castagna - G. Rozera - A. D'Arminio Monforte - M. Zazzi - A. De Luca).

Mortality in patients with early- or late-onset candidaemia, «The Journal of Antimicrobial Chemotherapy», 2013; 68 (4): 927-935 (in collaborazione con F. De Rosa - E.M. Trecarichi - C. Montrucchio - A.R. Losito - S. Raviolo - B. Posteraro - S. Corcione - L. Fossati - M. Sanguinetti - R. Serra - R. Cauda - G. Di Perri - M. Tumbarello).

Revised central nervous system neuropenetration-effectiveness score is associated with cognitive disorders in HIV-infected patients with controlled plasma viraemia, «Antiviral Therapy», 2013; 18 (2): 153-160 (in collaborazione con N. Ciccarelli - M. Fabbiani - M. Colafigli - E.M. Trecarichi - M.C. Silveri - R. Cauda - R. Murri - A. De Luca).

Variability of raltegravir plasma levels in the clinical setting, «Pharmacology», 2013; 92 (1-2): 43-48 (in collaborazione con S. Fortuna - M. Fabbiani - E. Ragazzoni - L. Lisi - R. Cauda - P. Navarra).

FANTONI MASSIMO

Is posterior percutaneous screw-rod instrumentation a safe and effective alternative approach to TLSO rigid bracing for single-level pyogenic spondylodiscitis? Results of a retrospective cohort analysis, «The Spine Journal: official journal of the North American Spine Society», 2013; epub, ottobre (in collaborazione con L.A. Nasto - D. Colangelo - V. Mazzotta - E. Di Meco - V. Neri - R.A. Nasto - E. Pola).

MURRI RITA

Revised central nervous system neuropenetration-effectiveness score is associated with cognitive disorders in HIV-infected patients with controlled plasma viraemia, «Antiviral Therapy», 2013; 18 (2): 153-160 (in collaborazione con N. Ciccarelli - M. Fabbiani - M. Colafigli - E.M. Trecarichi - M.C. Silveri - R. Cauda - A. De Luca - S. Di Giambenedetto).

SCOPPETTUOLO GIANCARLO

Brain abscess developing in a non-operated spontaneous intracerebral haemorrhage: a case report and literature review, «Turkish Neurosurgery», 2013; 23 (6): 835-839 (in collaborazione con L. Rigante - T. Tufo - C. Donato - A. Mangiola).

TACCONELLI EVELINA

Topical negative pressure to treat surgical site infections, with a focus on post-sternotomy infections: a systematic review and meta-analysis, «Infection», 2013; 41 (6): 1129-1135 (in collaborazione con A. Pan - G. De Angelis - E. Nicastrì - G. Sganga).

TRECARICHI ENRICO MARIA

Clinical outcomes of Pseudomonas aeruginosa pneumonia in intensive care unit patients, «Intensive Care Medicine», 2013; 39 (4): 682-692 (in collaborazione con M. Tumbarello - G. De Pascale - T. Spanu - F. Antonicelli - R. Maviglia - M.A. Pennisi - G. Bello - M. Antonelli).

Mortality in patients with early- or late-onset candidaemia, «The Journal of Antimicrobial Chemotherapy», 2013; 68 (4): 927-935 (in collaborazione con F. De Rosa - C. Montrucchio - A.R. Losito - S. Raviolo - B. Posteraro - S. Corcione - S. Di Giambenedetto - L. Fossati - M. Sanguinetti - R. Serra - R. Cauda - G. Di Perri - M. Tumbarello).

Revised central nervous system neuropenetration-effectiveness score is associated with cognitive disorders in HIV-infected patients with controlled plasma viraemia, «Antiviral Therapy», 2013; 18 (2): 153-160 (in collaborazione con N. Ciccarelli - M. Fabbiani - M. Colafigli - M.C. Silveri - R. Cauda - R. Murri - A. De Luca - S. Di Giambenedetto).

TUMBARELLO MARIO

- A research agenda on the management of intra-abdominal candidiasis: results from a consensus of multinational experts*, «Intensive Care Medicine», 2013; 39 (12): 2092-2106 (in collaborazione con M. Bassetti - M. Marchetti - A. Chakrabarti - S. Colizza - J. Garnacho-Montero - D. Kett - P. Munoz - F. Cristini - A. Andoniadou - P. Viale - G. Rocca - E. Roilides - G. Sganga - T. Walsh - C. Tascini - F. Menichetti - E. Righi - C. Eckmann - C. Viscoli - A. Shorr - O. Leroy - G. Petrikos - F. De Rosa).
- Clinical outcomes of Pseudomonas aeruginosa pneumonia in intensive care unit patients*, «Intensive Care Medicine», 2013; 39 (4): 682-692 (in collaborazione con G. De Pascale - E.M. Trecarichi - T. Spanu - F. Antonicelli - R. Maviglia - M.A. Pennisi - G. Bello - M. Antonelli).
- Effect of aerosolized colistin as adjunctive treatment on the outcomes of microbiologically documented ventilator-associated pneumonia caused by colistin-only susceptible gram-negative bacteria*, «Chest», 2013; 144 (6): 1768-1775 (in collaborazione con G. De Pascale - E.M. Trecarichi - S. De Martino - G. Bello - R. Maviglia - T. Spanu - M. Antonelli).
- Epidemiology, species distribution, antifungal susceptibility, and outcome of candidemia across five sites in Italy and Spain*, «Journal of Clinical Microbiology», 2013; 51 (12): 4167-4172 (in collaborazione con M. Bassetti - M. Merelli - E. Righi - A. Diaz-Martin - E. Rosello - R. Luzzati - A. Parra - E.M. Trecarichi - M. Sanguinetti - B. Posteraro - J. Garnacho-Montero - A. Sartor - J. Rello).
- Mortality in patients with early- or late-onset candidaemia*, «The Journal of Antimicrobial Chemotherapy», 2013; 68 (4): 927-935 (in collaborazione con F. De Rosa - E.M. Trecarichi - C. Montrucchio - A.R. Losito - S. Raviolo - B. Posteraro - S. Corcione - S. Di Giambenedetto - L. Fossati - M. Sanguinetti - R. Serra - R. Cauda - G. Di Perri).
- Nocardia spp infections among hematological patients: results of a retrospective multicenter study*, «International Journal of Infectious Diseases: IJID - Official publication of the International Society for Infectious Diseases», 2013; 17 (8): e610-e614 (in collaborazione con C. Cattaneo - F. Antoniazzi - M. Caira - C. Castagnola - M. Delia - G. Rossi - L. Pagano).
- Predictors of mortality in multidrug-resistant Klebsiella pneumoniae bloodstream infections*, «Expert Review of Anti-Infective Therapy», 2013; 11 (10): 1053-1063 (in collaborazione con P. Viale - M. Giannella - R. Lewis - E.M. Trecarichi - N. Petrosillo).
- Why should we monitor (1-3)- β -D-glucan levels during invasive candidiasis? Just ask your ophthalmologist!*, «Journal of Clinical Microbiology», 2013; 51 (5): 1645-1646 (in collaborazione con G. De Pascale - B. Posteraro - S. Cutuli - A. Caricato - D. Lepore - M.A. Pennisi - M. Sanguinetti - M. Antonelli).

ISTITUTO DI CLINICA DERMOSIFILOPATICA

CAPIZZI RODOLFO

- Acneiform eruption induced by ethosuximide*, «European Journal of Dermatology», 2013; epub, dicembre.
- An unusual case of Koebner phenomenon*, «European Journal of Dermatology», 2013; 23 (4): 529-530 (in collaborazione con A. Paradisi - F. Ricci - B. Fossati - C. De Simone - C. Guerriero).
- Paracetamol-induced hypersensitivity vasculitis in a 10-year-old child*, «European Review for Medical and Pharmacological Sciences», 2013; 17 (24): 3405-3406 (in collaborazione con C. Guerriero - F. Perino - N. Favoriti - I. Sani - D. Rigante).
- Quality of life in patients with anogenital warts*, «European Journal of Dermatology», 2013; 23 (6): 837-842.

DE SIMONE CLARA

- An unusual case of Koebner phenomenon*, «European Journal of Dermatology», 2013; 23 (4): 529-530 (in collaborazione con A. Paradisi - F. Ricci - B. Fossati - R. Capizzi - C. Guerriero).
- Anti-TNF- α -induced psoriasiform lesions in IBD: an abnormal immune activation or a 'patchy cutaneous' immune suppression?*, «Gut», 2013; epub, novembre: 1-2 (in collaborazione con F. Scaldaferri - V. Petito - A. Papa - M. Cesarini - V. Arena - L.R. Lopetuso - M. Corbi - F. Perino - G. Caldarola - A. Carbone - E. Corazziari - A. Sgambato - A. Gasbarrini).
- Circulating endothelial cell levels in psoriatic patients and their modification after an anti-TNF- α (Etanercept) treatment*, «Journal of the European Academy of Dermatology and Venereology: JEADV», 2013; epub, marzo (in collaborazione con G. Caldarola - V. Coco - S. Palumbo - K. Pocino - A. Sgambato - A. Maiorino - M. Corbi - M. Sandri - F. Vendittelli - E.D. Capoluongo).
- Complete clinical remission of psoriasis 6 months after renal transplantation*, «Transplantation Proceedings», 2013; 45 (7): 2788-2789 (in collaborazione con C. Mele - M.P. Salerno - J. Romagnoli - M. Castriota - F. Citterio).
- Eczematous reactions due to angiotensin-converting enzyme inhibitors or angiotensin II receptor blockers*, «Immunopharmacology and Immunotoxicology», 2013; 35 (3): 447-450 (in collaborazione con G. Vena - N. Cassano - V. Coco).
- Efficacy and safety of systemic treatments for psoriasis in elderly patients*, «Acta Dermatovenereologica», 2013; epub, ottobre: 1-2 (in collaborazione con S. Piaserico - A. Conti - F. Console - F. Prestinari - A. Mazzotta - G. Gualdi - C. Guarneri - S. Borsari - N. Cassano).
- Evaluation of endothelial dysfunction in psoriatic patients by different techniques*, «Clinical Drug Investigation», 2013; 33 (2): S91-S93 (in collaborazione con G. Caldarola - R. Capizzi - F. Tassone - F. Vendittelli - P. Tondi - A. Santoliquido - E.D. Capoluongo).
- Immunogenicity of anti-TNF α therapy in psoriasis: a clinical issue?*, «Expert Opinion on Biological Therapy», 2013; 13 (12): 1673-1682 (in collaborazione con P. Amerio - G. Amoruso - F. Bardazzi - A. Campanati - A. Conti - P. Gisondi - G. Gualdi - C. Guarneri - L. Leoni - F. Loconsole - A. Mazzotta - M. Musumeci - S. Piaserico - C. Potenza - F. Prestinari).
- Psoriasis and erythema nodosum: two comorbidities of inflammatory bowel diseases*, «Giornale Italiano di Dermatologia e Venereologia: organo ufficiale Società Italiana di Dermatologia e Sifilografia», 2013; 148 (2): 175-184 (in collaborazione con P. Sollena - V. Coco - G. Caldarola).
- Pyogenic arthritis, pyoderma gangrenosum, acne, and hidradenitis suppurativa (PAPASH): a new autoinflammatory syndrome associated with a novel mutation of the PSTPIP1 gene*, «JAMA Dermatology», 2013; 149 (6): 762-764 (in collaborazione con A. Marzano - V. Trevisan - M. Gattorno - I. Ceccherini - C. Crosti).
- Ustekinumab does not increase body mass index in patients with chronic plaque psoriasis: a prospective cohort study*, «British Journal of Dermatology», 2013; 168 (5): 1124-1127 (in collaborazione con P. Gisondi - A. Conti - G. Galdo - S. Piaserico - G. Girolomoni).

FELICIANI CLAUDIO

- Acquired epidermodysplasia verruciformis: a comprehensive review and a proposal for treatment*, «Dermatologic Surgery: official publication for American Society for Dermatologic Surgery (et al.)», 2013; 39 (7): 974-980 (in collaborazione con A. Zampetti - F. Giurdanella - S. Manco - D. Linder - M. Gnarra - G. Guerriero).
- Cerebral hemorrhage in a paucisymptomatic young patient with Fabry disease*, «Journal of Stroke and Cerebrovascular Diseases: the official journal of National Stroke Association», 2013; 22 (7): e254-e255 (in collaborazione con V. Di Lazzaro - F. Pilato - P. Profice - R. Renna).
- Vascular Endothelial Growth Factor (VEGF- α) in Fabry disease: association with cutaneous and systemic manifestations with vascular involvement*, «Cytokine», 2013; 61 (3): 933-939 (in collaborazione con A. Zampetti - M. Gnarra - W. Borsini - F. Giurdanella - D. Antuzzi - A. Piras - C. Smaldone - M. Pieroni - C. Cadeddu - C. De Waure).

GUERRIERO CRISTINA

Paracetamol-induced hypersensitivity vasculitis in a 10-year-old child, «European Review for Medical and Pharmacological Sciences», 2013; 17 (24): 3405-3406 (in collaborazione con F. Perino - N. Favoriti - R. Capizzi - I. Sani - D. Rigante).

GUERRIERO GIUSEPPE

Treatment of prurigo nodularis with pregabalin, «Journal of Clinical Pharmacy and Therapeutics», 2013; 38 (1): 16-18 (in collaborazione con M. Mazza - G. Marano - L. Janiri - P. Bria - S. Mazza).

ZAMPETTI ANNA

Acquired epidermodysplasia verruciformis: a comprehensive review and a proposal for treatment, «Dermatologic Surgery: official publication for American Society for Dermatologic Surgery (et al.)», 2013; 39 (7): 974-980 (in collaborazione con F. Giurdanella - S. Manco - D. Linder - M. Gnarra - G. Guerriero - C. Feliciani).

Vascular Endothelial Growth Factor (VEGF-a) in Fabry disease: association with cutaneous and systemic manifestations with vascular involvement, «Cytokine», 2013; 61 (3): 933-939 (in collaborazione con M. Gnarra - W. Borsini - F. Giurdanella - D. Antuzzi - A. Piras - C. Smaldone - M. Pieroni - C. Cadeddu - C. De Waure - C. Feliciani).

ISTITUTO DI CLINICA ODONTOIATRICA

BONIELLO ROBERTO

Reconstruction of severe atrophic jaws with Fresh Fized Bone Allografts: clinical histologic and histomorphometric evaluation, «European Review for Medical and Pharmacological Sciences», 2013; 17 (10): 1411-1418 (in collaborazione con G. Gasparini - G. D'Amato - A. Torroni - T. Marianetti - E. Foresta - C. Azzuni - D. Cervelli - S. Pelo).

CORDARO MASSIMO

Two new oro-cervical radiographic indexes for chronological age estimation: a pilot study on an Italian population, «Journal of Forensic and Legal Medicine», 2013; 20 (7): 861-866 (in collaborazione con C. Lajolo - M. Giuliani - L. Marigo - A. Marcelli - F. Fiorillo - V. Pascali - A. Oliva).

D'ADDONA ANTONIO

Dimensional and microbiological in vitro analysis of a dental implant locking taper connection, «Journal of Biological Regulators and Homeostatic Agents», 2013; 27 (4): 1077-1088 (in collaborazione con G. Giorgini - R. Santangelo - R. Bedini - R. Pecci - P.F. Manicone - L. Raffaelli - M. Sanguinetti).

GASPARINI GIULIO

Fat grafting as adjunct refinement procedure in craniosynostosis management, «The Journal of Craniofacial Surgery», 2013; 24 (2): 691-692 (in collaborazione con D. Cervelli - D. Tambasco - F. Grussu - T. Marianetti - S. Pelo).

Intracortical versus anteromedial approach for iliac crest bone harvesting in preprosthetic surgery: a

randomized prospective clinical trial, «The Journal of Craniofacial Surgery», 2013; 24 (2): 369-372 (in collaborazione con T. Marianetti - S. Staffoli - F. Di Nardo - A. Moro - E. Foresta - S. Pelo).

OSAS treatment with oral appliance: assessment of our experience through the use of a new device, «European Review for Medical and Pharmacological Sciences», 2013; 17 (3): 385-391 (in collaborazione con C. Azzuni - F. Rinaldo - D. Cervelli - T. Marianetti - A. Sferrazza - S. Pelo).

Reconstruction of severe atrophic jaws with Fresh Frized Bone Allografts: clinical histologic and histomorphometric evaluation, «European Review for Medical and Pharmacological Sciences», 2013; 17 (10): 1411-1418 (in collaborazione con R. Boniello - G. D'Amato - A. Torroni - T. Marianetti - E. Foresta - C. Azzuni - D. Cervelli - S. Pelo).

The use of a superiorly based melolabial interpolated flap for reconstruction of anterior oronasal fistulas: an easy and practical solution, «Annals of Plastic Surgery», 2013; epub, dicembre (in collaborazione con A. Torroni - G. Longo - T. Marianetti - D. Cervelli - E. Foresta - S. Pelo).

GIULIANI MICHELE

Two new oro-cervical radiographic indexes for chronological age estimation: a pilot study on an Italian population, «Journal of Forensic and Legal Medicine», 2013; 20 (7): 861-866 (in collaborazione con C. Lajolo - M. Cordaro - L. Marigo - A. Marcelli - F. Fiorillo - V. Pascali - A. Oliva).

LAJOLO CARLO

Blandin-Nuhn gland mucocele: presentation of a new case and review of the literature, «Annali di Stomatologia», 2013; 4 (suppl. 2): 24 (in collaborazione con G. Favia - J. Fantasia - M. Crespo - M. Giuliani).

Brain abscess of odontogenic origin: two cases report and review of the literature, «Annali di Stomatologia», 2013; 4 (suppl. 2): 24 (in collaborazione con M. Crespi - G. Favia - S. Miccoli - M. Giuliani).

Root caries: a periodontal perspective, «Journal of Periodontal Research», 2013; epub, maggio: 1-21 (in collaborazione con I. Bignozzi - A. Crea - D. Capri - C. Littarru - D. Tatakis).

Topical retinoids in oral lichen planus treatment: an overview, «Dermatology (Basel, Switzerland)», 2013; 226 (1): 61-67 (in collaborazione con M. Petruzzi - A. Lucchese - G. Campus - D. Lauritano - R. Serpico).

Two new oro-cervical radiographic indexes for chronological age estimation: a pilot study on an Italian population, «Journal of Forensic and Legal Medicine», 2013; 20 (7): 861-866 (in collaborazione con M. Giuliani - M. Cordaro - L. Marigo - A. Marcelli - F. Fiorillo - V. Pascali - A. Oliva).

MANICONE PAOLO FRANCESCO

Reazioni allergiche in odontoiatria, in *Odontoiatria speciale per il paziente critico e diversamente abile*, a cura di E. Raimondo, Edi-Ermes, Milano 2013: 405-409 (in collaborazione con E. Nucera - L. Raffaelli).

Clinical evaluation of 1132 zirconia-based single crowns: a retrospective cohort study from the AIOP Clinical Research Group, «The International Journal of Prosthodontics», 2013; 26 (5): 435-442 (in collaborazione con C. Monaco - M. Caldari - R. Scotti - Aiop Group).

Dimensional and microbiological in vitro analysis of a dental implant locking taper connection, «Journal of Biological Regulators and Homeostatic Agents», 2013; 27 (4): 1077-1088 (in collaborazione con G. Giorgini - R. Santangelo - R. Bedini - R. Pecci - L. Raffaelli - M. Sanguinetti - A. D'Addona).

MARIGO LUCA

Two new oro-cervical radiographic indexes for chronological age estimation: a pilot study on an Italian population, «Journal of Forensic and Legal Medicine», 2013; 20 (7): 861-866 (in collaborazione con C. Lajolo - M. Giuliani - M. Cordaro - A. Marcelli - F. Fiorillo - V. Pascali - A. Oliva).

PELO SANDRO

Anterior retrograde approach to the myofascial temporalis muscle for the orbital reconstruction: series of 9 consecutive cases, «Annals of Plastic Surgery», 2013; epub, luglio (in collaborazione con A. Torroni - D. Cervelli - G. Gasparini - F. Grussu - A. Moro - T. Marianetti - E. Foresta - C. Azzuni).

Autologous fat transplantation for the temporalis muscle flap donor site: our experience with 45 cases, «Head & Neck», 2013; epub, agosto (in collaborazione con D. Cervelli - G. Gasparini - F. Grussu - A. Moro - T. Marianetti - E. Foresta - C. Azzuni).

Equine pericardium membrane to prevent dorsal irregularities in rhinoplasty, «Annals of Plastic Surgery», 2013; epub, maggio (in collaborazione con T. Marianetti - F. Grussu - D. Cervelli - G. Gasparini).

Fat grafting as adjunct refinement procedure in craniosynostosis management, «The Journal of Craniofacial Surgery», 2013; 24 (2): 691-692 (in collaborazione con D. Cervelli - D. Tambasco - F. Grussu - T. Marianetti - G. Gasparini).

Intracortical versus anteromedial approach for iliac crest bone harvesting in preprosthetic surgery: a randomized prospective clinical trial, «The Journal of Craniofacial Surgery», 2013; 24 (2): 369-372 (in collaborazione con T. Marianetti - S. Staffoli - F. Di Nardo - A. Moro - E. Foresta - G. Gasparini).

OSAS treatment with oral appliance: assessment of our experience through the use of a new device, «European Review for Medical and Pharmacological Sciences», 2013; 17 (3): 385-391 (in collaborazione con G. Gasparini - C. Azzuni - F. Rinaldo - D. Cervelli - T. Marianetti - A. Sferrazza).

Reconstruction of severe atrophic jaws with Fresh Frized Bone Allografts: clinical histologic and histomorphometric evaluation, «European Review for Medical and Pharmacological Sciences», 2013; 17 (10): 1411-1418 (in collaborazione con R. Boniello - G. Gasparini - G. D'Amato - A. Torroni - T. Marianetti - E. Foresta - C. Azzuni - D. Cervelli).

The use of a superiorly based melolabial interpolated flap for reconstruction of anterior oronasal fistulas: an easy and practical solution, «Annals of Plastic Surgery», 2013; epub, dicembre (in collaborazione con A. Torroni - G. Longo - T. Marianetti - G. Gasparini - D. Cervelli - E. Foresta).

Vertical distraction osteogenesis combined with bilateral 2-step osteotomy for preprosthetic rehabilitation of edentulous mandible, «The Journal of Craniofacial Surgery», 2013; 24 (4): 1175-1178 (in collaborazione con T. Marianetti - F. Leuzzi - E. Foresta - G. Gasparini - D. Cervelli - P. Amorosio).

RAFFAELLI LUCA

Reazioni allergiche in odontoiatria, in *Odontoiatria speciale per il paziente critico e diversamente abile*, a cura di E. Raimondo, Edi-Ermes, Milano 2013: 405-409 (in collaborazione con E. Nucera - P.F. Manicone).

Dimensional and microbiological in vitro analysis of a dental implant locking taper connection, «Journal of Biological Regulators and Homeostatic Agents», 2013; 27 (4): 1077-1088 (in collaborazione con G. Giorgini - R. Santangelo - R. Bedini - R. Pecci - P.F. Manicone - M. Sanguinetti - A. D'Addona).

ISTITUTO DI CLINICA ORTOPEDICA

MACCAURO GIULIO

Sonoelastography for qualitative and quantitative evaluation of superficial soft tissue lesions: a feasibility study, «European Radiology», 2013; epub, novembre (in collaborazione con N. Magarelli - C. Carducci - C. Bucalo - L. Filograna - S. Rapisarda - C. De Waure - C. Dell'Atti - A. Leone - L. Bonomo).

MEROLLI ANTONIO

A modified spica-splint in postoperative early-motion management of skier's thumb lesion: a randomized clinical trial, «European Journal of Physical and Rehabilitation Medicine», 2013; epub, novembre (in collaborazione con L. Rocchi - A. Morini - G. Monteleone - C. Foti).

Can we regrow a human arm? A negative perspective from an upper-limb surgeon, «Journal of Materials Science. Materials in Medicine», 2013; 24 (11): 2635-2638.

Directing neural stem cell fate with biomaterial parameters for injured brain regeneration, «Progress in Natural Science: Materials International», 2013; 23 (2): 103-112 (in collaborazione con S. Yao - X. Liu - X. Wang - X. Chen - F. Cui).

Nerve-conduits or nerve-guides? When terminology matters, «Injury», 2013; 44 (6): 878-879.

Persistence of abnormal electrophysiological findings after carpal tunnel release, «Journal of Reconstructive Microsurgery», 2013; 29 (8): 511-516 (in collaborazione con M. Luigetti - A. Modoni - M. Masciullo - M.L. Mereu - M. Lo Monaco).

POLA ENRICO

Genotoxic stress accelerates age-associated degenerative changes in intervertebral discs, «Mechanisms of Ageing and Development», 2013; 134 (1-2): 35-42 (in collaborazione con L.A. Nasto - D. Wang - A. Robinson - C. Clauson - K. Ngo - Q. Dong - P. Roughley - M. Epperly - S. Huq - G. Sowa - P. Robbins - J. Kang - L. Niedernhofer - N. Vo).

Investigating the role of DNA damage in tobacco smoking-induced spine degeneration, «The Spine Journal: official journal of the North American Spine Society», 2013; epub, novembre (in collaborazione con L.A. Nasto - K. Ngo - A. Leme - A. Robinson - Q. Dong - P. Roughley - A. Usas - G. Sowa - J. Kang - L. Niedernhofer - S. Shapiro - N. Vo).

Is posterior percutaneous screw-rod instrumentation a safe and effective alternative approach to TLSO rigid bracing for single-level pyogenic spondylodiscitis? Results of a retrospective cohort analysis, «The Spine Journal: official journal of the North American Spine Society», 2013; epub, ottobre (in collaborazione con L.A. Nasto - D. Colangelo - V. Mazzotta - E. Di Meco - V. Neri - R. Nasto - M. Fantoni).

Mitochondrial-derived Reactive Oxygen Species (ROS) play a causal role in aging-related intervertebral disc degeneration, «Journal of Orthopaedic Research: official publication of the Orthopaedic Research Society», 2013; 31 (7): 1150-1157 (in collaborazione con L.A. Nasto - A. Robinson - K. Ngo - C. Clauson - Q. Dong - C. St Croix - G. Sowa - P. Robbins - J. Kang - L. Niedernhofer - P. Wipf - N. Vo).

Sonic hedgehog therapy in a mouse model of age-associated impairment of skeletal muscle regeneration, «Journals of Gerontology Series A: Biological Sciences and Medical Sciences», 2013; epub, giugno (in collaborazione con A. Piccioni - E. Gaetani - I. Gatto - M. Palladino - M. Silver - I. Giarretta - R. Smith - L. Hlatky - R. Pola).

ISTITUTO DI CLINICA OSTETRICA E GINECOLOGICA

APA ROSANNA

Effects of drospirenone-ethinylestradiol and/or metformin on CD4⁺CD28^{null} T lymphocytes frequency in women with hyperinsulinemia having polycystic ovary syndrome: a randomized clinical trial, «Reproductive Sciences (Thousand Oaks, Calif.)», 2013; 20 (12): 1508-1517 (in collaborazione con F. Moro - A. Morciano - A. Tropea - F. Sagnella - C. Palla - E. Scarinci - A. Ciardulli - D. Martinez - A. Familiari - G. Liuzzo - A. Tritarelli - N. Cosentino - G. Niccoli - F. Crea - A. Lanzone).

Endocrine disruptors and human corpus luteum: in vitro effects of phenols on luteal cells function, «Journal of Environmental Science and Health. Part C, Environmental Carcinogenesis & Ecotoxicology Reviews», 2013; 31 (2): 170-180 (in collaborazione con F. Romani - A. Tropea - E. Scarinci - C. Dello Russo - L. Lisi - S. Catino - A. Lanzone).

Psoriasis patients have an increased risk of polycystic ovary syndrome: results of a cross-sectional analysis, «Fertility and Sterility», 2013; 99 (3): 936-942 (in collaborazione con F. Moro - C. De Simone - A. Morciano - A. Tropea - F. Sagnella - C. Palla - E. Scarinci - A. Teti - G. Caldarola - M. D'Agostino - S. Mancuso - A. Lanzone).

CAFORIO LEONARDO

Chapter 2: Obstetrics, in *Manual of diagnostic ultrasound, vol. 2*, a cura di E. Buscarini - H. Lutz - P. Mirk, World Health Organization, Lubiana 2013: 7-129 (in collaborazione con D. Arduini - A.F. Cavaliere - V. D'Addario - L. Masini - M. De Santis - A. Di Giovanni - M. Pietrolucci - P. Rosati - C. Rossi).

CARUSO ALESSANDRO

A rare case of renal dysplasia: prenatal and postnatal management, «Fetal and Pediatric Pathology», 2013; 32 (6): 437-442 (in collaborazione con G. Noia - D. Visconti - L. D'Oria - M. Pellegrino - C. Leggieri - C. Manzoni - L. Masini).

Fetal cystic hygroma: the importance of natural history, «European Journal of Obstetrics, Gynecology and Reproductive Biology», 2013; 170 (2): 407-413 (in collaborazione con G. Noia - M. Pellegrino - L. Masini - D. Visconti - C. Manzoni - G. Chiaradia).

CAVALIERE ANNA FRANCA

Chapter 2: Obstetrics, in *Manual of diagnostic ultrasound, vol. 2*, a cura di E. Buscarini - H. Lutz - P. Mirk, World Health Organization, Lubiana 2013: 7-129 (in collaborazione con D. Arduini - L. Caforio - V. D'Addario - L. Masini - M. De Santis - A. Di Giovanni - M. Pietrolucci - P. Rosati - C. Rossi).

DE CAROLIS SARA

Role of complement in pregnancy with antiphospholipid syndrome: mechanisms of pathogenesis and clinical aspects, «International Journal of Clinical Rheumatology», 2013; 8 (3): 399-405 (in collaborazione con A. Vitucci - S. Garofalo - S. Salvi - G. Del Sordo - R. Rella - A. Botta).

DE SANTIS MARCO

Chapter 2: Obstetrics, in *Manual of diagnostic ultrasound, vol. 2*, a cura di E. Buscarini - H. Lutz - P. Mirk, World Health Organization, Lubiana 2013: 7-129 (in collaborazione con D. Arduini - L. Caforio - A.F. Cavaliere - V. D'Addario - L. Masini - A. Di Giovanni - M. Pietrolucci - P. Rosati - C. Rossi).

- Authors' response to: Statins in pregnancy: safety and perspectives of therapeutic applications*, «BJOG: an International Journal of Obstetrics and Gynaecology», 2013; 120 (11): 1440 (in collaborazione con U. Winterfeld - A. Allignol - A. Panchaud - L. Rothuizen - P. Merlob - B. Cuppers-Maarschalkerweerd - T. Vial - S. Stephens - M. Clementi - A. Pistelli - M. Berlin - G. Eleftheriou - E. Maňáková - T. Buclin).
- Head-to-body delivery by "two-step" approach: effect on cord blood hematocrit*, «The Journal of Maternal-Fetal & Neonatal Medicine: the official journal of the European Association of Perinatal Medicine, the Federation of Asia and Oceania Perinatal Societies, the International Society of Perinatal Obstetricians», 2013; 26 (12): 1234-1238 (in collaborazione con V. Zanardo - C. Gabrieli - F. De Luca - D. Trevisanuto - G. Scambia - G. Straface).
- Laparoscopic management of a large, twisted, ovarian dermoid cyst during pregnancy: a case report*, «The Journal of Reproductive Medicine», 2013; 58 (5-6): 271-276 (in collaborazione con A. Licameli - T. Spagnuolo - G. Scambia).
- Pregnancy outcome following maternal exposure to statins: a multicentre prospective study*, «BJOG: an International Journal of Obstetrics and Gynaecology», 2013; 120 (4): 463-471 (in collaborazione con U. Winterfeld - A. Allignol - A. Panchaud - L. Rothuizen - P. Merlob - B. Cuppers-Maarschalkerweerd - T. Vial - S. Stephens - M. Clementi - A. Pistelli - M. Berlin - G. Eleftheriou - E. Maňáková - T. Buclin).
- Pregnancy outcome in women exposed to antiepileptic drugs: teratogenic role of maternal epilepsy and its pharmacologic treatment*, «Reproductive Toxicology (Elmsford, N.Y.)», 2013; 39 (agosto): 50-57 (in collaborazione con M. Cassina - A. Dilaghi - E. Di Gianantonio - E. Cesari - G. Mannaioni - A. Pistelli - M. Clementi).
- Successful twin pregnancy in a 46,XY pure gonadal dysgenesis*, «Journal of Obstetrics and Gynaecology: the journal of the Institute of Obstetrics and Gynaecology», 2013; 33 (7): 737-738 (in collaborazione con T. Spagnuolo - D. Barone - A. Licameli).

DI SIMONE NICOLETTA

- Antiphospholipid antibodies affect human endometrial angiogenesis: protective effect of a synthetic peptide (TIF1) mimicking the phospholipid binding site of β_2 glycoprotein I*, «American Journal of Reproductive Immunology (New York, N.Y.: 1989)», 2013; 70 (4): 299-308 (in collaborazione con S. D'Ippolito - R. Marana - F. Di Nicuolo - R. Castellani - S. Pierangeli - P. Chen - C. Tersigni - G. Scambia - P. Meroni).
- Potential new mechanisms of placental damage in celiac disease: anti-transglutaminase antibodies impair human endometrial angiogenesis*, «Biology of Reproduction», 2013; 89 (4): 88 (in collaborazione con M. De Spirito - F. Di Nicuolo - C. Tersigni - R. Castellani - M. Silano - G. Maulucci - M. Papi - R. Marana - G. Scambia - A. Gasbarrini).

DISTEFANO MARIAGRAZIA

- Selective arterial embolization as a first-line treatment for postpartum hematomas*, «Obstetrics & Gynecology», 2013; 121 (2 pt. 2 - suppl. 1): 443-447 (in collaborazione con L. Casarella - S. Amoroso - C. Di Stasi - G. Scambia - G. Tropeano).

FERRANDINA MARIA GABRIELLA

- Burkitt's lymphoma of the breast metastatic to the ovary diagnosed during pregnancy*, «Ultrasound in Obstetrics & Gynecology: the official journal of the International Society of Ultrasound in Obstetrics and Gynecology», 2013; 42 (3): 364-366 (in collaborazione con A.C. Testa - I. De Blasis - A. Di Legge - P. Belli - S. Hohaus).

FERRAZZANI SERGIO

- Balloon Internal Uterine Tamponade: Experience with 39 Patients from a Single Institution*, in *A*

Comprehensive Textbook of Postpartum Hemorrhage. An Essential Clinical Reference for Effective Management, a cura di S. Arulkumaran - M. Karoshi - L.G. Keith - A.B. Lalonde - C.B. Lynch, Sapiens Publishing, Preston 2013: 381-386 (in collaborazione con A. Perrelli - C. Piscicelli - S. De Carolis).

GUIDO MAURIZIO

Clinical efficacy and metabolic impact of two different dosages of ethinyl-estradiol in association with drospirenone in normal-weight women with polycystic ovary syndrome: a randomized study, «Journal of Endocrinological Investigation», 2013; 36 (8): 636-641 (in collaborazione con D. Romualdi - S. De Cicco - M. Busacca - D. Gagliano - A. Lanzone).

How metformin acts in PCOS pregnant women: insights into insulin secretion and peripheral action at each trimester of gestation, «Diabetes Care», 2013; 36 (6): 1477-1482 (in collaborazione con D. Romualdi - S. De Cicco - D. Gagliano - M. Busacca - G. Campagna - A. Lanzone).

The use of different size-hysteroscope in office hysteroscopy: our experience, «Archives of Gynecology and Obstetrics», 2013; 288 (6): 1355-1359 (in collaborazione con F. Romani - A. Morciano - D. Martinez - R. Gaglione - A. Lanzone - L. Selvaggi).

LANZONE ANTONIO

Clinical efficacy and metabolic impact of two different dosages of ethinyl-estradiol in association with drospirenone in normal-weight women with polycystic ovary syndrome: a randomized study, «Journal of Endocrinological Investigation», 2013; 36 (8): 636-641 (in collaborazione con D. Romualdi - S. De Cicco - M. Busacca - D. Gagliano - M. Guido).

Effects of drospirenone-ethinylestradiol and/or metformin on CD4⁺CD28^{null} T lymphocytes frequency in women with hyperinsulinemia having polycystic ovary syndrome: a randomized clinical trial, «Reproductive Sciences (Thousand Oaks, Calif.)», 2013; 20 (12): 1508-1517 (in collaborazione con F. Moro - A. Morciano - A. Tropea - F. Sagnella - C. Palla - E. Scarinci - A. Ciardulli - D. Martinez - A. Familiari - G. Liuzzo - A. Tritarelli - N. Cosentino - G. Niccoli - F. Crea - R. Apa).

Endocrine disruptors and human corpus luteum: in vitro effects of phenols on luteal cells function, «Journal of Environmental Science and Health. Part C, Environmental Carcinogenesis & Ecotoxicology Reviews», 2013; 31 (2): 170-180 (in collaborazione con F. Romani - A. Tropea - E. Scarinci - C. Dello Russo - L. Lisi - S. Catino - R. Apa).

Ethical issues in human reproduction: Catholic perspectives, «Gynecological Endocrinology: the official journal of the International Society of Gynecological Endocrinology», 2013; 29 (11): 953-954.

How metformin acts in PCOS pregnant women: insights into insulin secretion and peripheral action at each trimester of gestation, «Diabetes Care», 2013; 36 (6): 1477-1482 (in collaborazione con D. Romualdi - S. De Cicco - D. Gagliano - M. Busacca - G. Campagna - M. Guido).

Ovarian volume and gluco-insulinaemic markers in the diagnosis of PCOS during adolescence, «Clinical Endocrinology», 2013; 78 (2): 285-290 (in collaborazione con P. Villa - A.N. Rossodivita - F. Sagnella - M.C. Moruzzi - N. Mariano - A.P. Lassandro - A. Pontecorvi - G. Scambia).

Psoriatic patients have an increased risk of polycystic ovary syndrome: results of a cross-sectional analysis, «Fertility and Sterility», 2013; 99 (3): 936-942 (in collaborazione con F. Moro - C. De Simone - A. Morciano - A. Tropea - F. Sagnella - C. Palla - E. Scarinci - A. Teti - G. Caldarola - M. D'Agostino - S. Mancuso - R. Apa).

The use of different size-hysteroscope in office hysteroscopy: our experience, «Archives of Gynecology and Obstetrics», 2013; 288 (6): 1355-1359 (in collaborazione con F. Romani - M. Guido - A. Morciano - D. Martinez - R. Gaglione - L. Selvaggi).

MANCUSO SALVATORE

Psoriatic patients have an increased risk of polycystic ovary syndrome: results of a cross-sectional

analysis, «Fertility and Sterility», 2013; 99 (3): 936-942 (in collaborazione con F. Moro - C. De Simone - A. Morciano - A. Tropea - F. Sagnella - C. Palla - E. Scarinci - A. Teti - G. Caldarola - M. D'Agostino - A. Lanzone - R. Apa).

MARANA RICCARDO

Anatomical causes of female infertility and their management, «Int J Gynaecol Obstet», 2013; 123 (suppl. 2): S18-S24 (in collaborazione con L. Muzii - M. Abrao).

Antiphospholipid antibodies affect human endometrial angiogenesis: protective effect of a synthetic peptide (TIF1) mimicking the phospholipid binding site of β_2 glycoprotein I, «American Journal of Reproductive Immunology (New York, N.Y.: 1989)», 2013; 70 (4): 299-308 (in collaborazione con N. Di Simone - S. D'Ippolito - F. Di Nicuolo - R. Castellani - S. Pierangeli - P. Chen - C. Tersigni - G. Scambia - P. Meroni).

Positive end-expiratory pressure during laparoscopy: cardiac and respiratory effects, «J Clin Anesth», 2013; 25 (4): 314-320 (in collaborazione con A. Russo - E. Di Stasio - A. Scagliusi - F. Bevilacqua - M. Isgrò - E. Marana).

Potential new mechanisms of placental damage in celiac disease: anti-transglutaminase antibodies impair human endometrial angiogenesis, «Biology of Reproduction», 2013; 89 (4): 88 (in collaborazione con N. Di Simone - M. De Spirito - F. Di Nicuolo - C. Tersigni - R. Castellani - M. Silano - G. Maulucci - M. Papi - G. Scambia - A. Gasbarrini).

Proteomics of human seminal plasma: identification of biomarker candidates for fertility and infertility and the evolution of technology, «Molecular Reproduction and Development», 2013; 80 (maggio): 350-357 (in collaborazione con D. Milardi - G. Grande - F. Vincenzoni - M. Castagnola).

MASINI LUCIA

Chapter 2: Obstetrics, in *Manual of diagnostic ultrasound, vol. 2*, a cura di E. Buscarini - H. Lutz - P. Mirk, World Health Organization, Lubiana 2013: 7-129 (in collaborazione con D. Arduini - L. Caforio - A.F. Cavaliere - V. D'Addario - M. De Santis - A. Di Giovanni - M. Pietrolucci - P. Rosati - C. Rossi).

A rare case of renal dysplasia: prenatal and postnatal management, «Fetal and Pediatric Pathology», 2013; 32 (6): 437-442 (in collaborazione con G. Noia - D. Visconti - L. D'Oria - M. Pellegrino - C. Leggieri - C. Manzoni - A. Caruso).

Fetal cystic hygroma: the importance of natural history, «European Journal of Obstetrics, Gynecology and Reproductive Biology», 2013; 170 (2): 407-413 (in collaborazione con G. Noia - M. Pellegrino - D. Visconti - C. Manzoni - G. Chiaradia - A. Caruso).

MASSIMI LUCA

In reply, «Neurosurgery», 2013; 72 (1): E144 (in collaborazione con C.L. Sturiale - A. Mangiola - A. Pompucci - R. Roselli - C. Anile).

Sleep disordered breathing in children and adolescents with Chiari malformation type I, «Journal of Clinical Sleep Medicine: JCSM - Official publication of the American Academy of Sleep Medicine», 2013; 9 (4): 371-377 (in collaborazione con A. Losurdo - S. Dittoni - E. Testani - C. Di Blasi - E. Scarano - P. Mariotti - G. Paternoster - C. Di Rocco - G. Della Marca).

What causes sleep-disordered breathing in Chiari I malformation? Comment on: "MRI findings and sleep apnea in children with Chiari I malformation", «Pediatric Neurology», 2013; 49 (5): e11-e13 (in collaborazione con A. Losurdo - E. Testani - E. Scarano - G. Della Marca).

NOIA GIUSEPPE ANTONIO

A rare case of renal dysplasia: prenatal and postnatal management, «Fetal and Pediatric Pathology», 2013; 32 (6): 437-442 (in collaborazione con D. Visconti - L. D'Oria - M. Pellegrino - C. Leggieri - C. Manzoni - L. Masini - A. Caruso).

Fetal cystic hygroma: the importance of natural history, «European Journal of Obstetrics, Gynecology and Reproductive Biology», 2013; 170 (2): 407-413 (in collaborazione con M. Pellegrino - L. Masini - D. Visconti - C. Manzoni - G. Chiaradia - A. Caruso).

ROMUALDI DANIELA

Clinical efficacy and metabolic impact of two different dosages of ethinyl-estradiol in association with drospirenone in normal-weight women with polycystic ovary syndrome: a randomized study, «Journal of Endocrinological Investigation», 2013; 36 (8): 636-641 (in collaborazione con S. De Cicco - M. Busacca - D. Gagliano - A. Lanzone - M. Guido).

ROSATI PAOLO

Chapter 2: Obstetrics, in *Manual of diagnostic ultrasound, vol. 2*, a cura di E. Buscarini - H. Lutz - P. Mirk, World Health Organization, Lubiana 2013: 7-129 (in collaborazione con D. Arduini - L. Caforio - A.F. Cavaliere - V. D'Addario - L. Masini - M. De Santis - A. Di Giovanni - M. Pietrolucci - C. Rossi).

SCAMBIA GIOVANNI

A multicentric trial (Olympia-MITO 13) on the accuracy of laparoscopy to assess peritoneal spread in ovarian cancer, «American Journal of Obstetrics and Gynecology», 2013; 209 (5): 462-471 (in collaborazione con A. Fagotti - G. Vizzielli - P. De Iaco - D. Surico - A. Buda - V. Mandato - F. Petruzzelli - F. Ghezzi - S. Garzarelli - L. Mereu - R. Viganò - S. Tateo - F. Fanfani).

A phase II, randomized, double-blind study of zibotentan (ZD4054) in combination with carboplatin/paclitaxel versus placebo in combination with carboplatin/paclitaxel in patients with advanced ovarian cancer sensitive to platinum-based chemotherapy (AGO-OVAR 2.14), «Gynecologic Oncology», 2013; 130 (1): 31-37 (in collaborazione con F. Cognetti - A. Bagnato - N. Colombo - A. Savarese - J. Sehouli - P. Wimberger - R. Sorio - P. Harter - E. Mari - S. McIntosh - F. Nathan - K. Pemberton - K. Baumann).

A randomized phase II trial of maintenance therapy with Sorafenib in front-line ovarian carcinoma, «Gynecologic Oncology», 2013; 130 (1): 25-30 (in collaborazione con T. Herzog - B. Kim - C. Lhomme - J. Markowska - I. Ray-Coquard - J. Sehouli - N. Colombo - M. Shan - O. Petrenciu - A. Oza).

Abagovomab as maintenance therapy in patients with epithelial ovarian cancer: a phase III trial of the AGO OVAR, COGI, GINECO, and GEICO - The MIMOSA study, «Journal of Clinical Oncology: official journal of the American Society of Clinical Oncology», 2013; 31 (12): 1554-1561 (in collaborazione con P. Sabbatini - P. Harther - J. Sehouli - P. Wimberger - K. Baumann - C. Kurzeder - B. Schmalfeldt - D. Cibula - M. Bidzinski - A. Casado - A. Martoni - N. Colombo - R. Holloway - L. Selvaggi - J. Del Campo - A. Li - K. Cwiertka - T. Pinter - J. Vermorken - S. Scartoni - M. Bertolotti - C. Simonelli - A. Capriati - C. Maggi - J. Berek - J. Pfisterer).

An update on the pharmacotherapy for endometrial cancer, «Expert Opinion on Pharmacotherapy», 2013; 14 (18): 2501-2509 (in collaborazione con G. Amadio - V. Masciullo - L. Stefano).

Antiphospholipid antibodies affect human endometrial angiogenesis: protective effect of a synthetic peptide (TIF1) mimicking the phospholipid binding site of β_2 glycoprotein I, «American Journal of Reproductive Immunology (New York, N.Y.: 1989)», 2013; 70 (4): 299-308 (in collaborazione con N. Di Simone - S. D'Ippolito - R. Marana - F. Di Nicuolo - R. Castellani - S. Pierangeli - P. Chen - C. Tersigni - P. Meroni).

β III-Tubulin: biomarker of taxane resistance or drug target?, «Expert Opinion on Therapeutic Targets», 2013; 17 (4): 461-472 (in collaborazione con R. Karki - M. Mariani - M. Andreoli - S. He - S. Shahabi - C. Ferlini).

Comparison of optimal cytoreduction rates in emergency versus non-emergency admissions for advanced ovarian cancer: a multi-institutional study, «EJSO», 2013; 39 (8): 906-911 (in

- collaborazione con G. Mangili - J. Ottolina - F. Fanfani - R. Viganò - B. Costantini - M. Candiani - A. Fagotti).
- Completion surgery after concomitant chemoradiation in obese women with locally advanced cervical cancer: evaluation of toxicity and outcome measures*, «Acta Oncologica», 2013; 52 (1): 166-173 (in collaborazione con F. Legge - P. Margariti - A. Lucidi - G. Macchia - M. Petrillo - V. Iannone - V. Carone - A. Morganti - G. Ferrandina).
- Efficacy and safety results from OCTAVIA, a single-arm phase II study evaluating front-line bevacizumab, carboplatin and weekly paclitaxel for ovarian cancer*, «European Journal of Cancer», 2013; 49 (18): 3831-3838 (in collaborazione con A. Gonzalez-Martin - L. Gladiëff - B. Tholander - D. Stroyakovskiy - M. Gore - N. Kovalenko - A. Oaknin - J. Ronco - U. Freudenprung - S. Pignata).
- Expression of the glioma-associated oncogene homolog 1 (Gli1) in advanced serous ovarian cancer is associated with unfavorable overall survival*, «PLoS ONE», 2013; 8 (3) e60145 (in collaborazione con G. Zannoni - D. Gallo).
- Extracranial radiosurgery with volumetric modulated arc therapy: feasibility evaluation of a phase I trial*, «Oncology Letters», 2013; 5 (6): 1889-1896 (in collaborazione con F. Deodato - S. Cilla - G. Macchia - L. Caravatta - S. Mignogna - M. Massaccesi - V. Picardi - C. Digesù - G. Sallustio - P. Bonomo - A. Piermattei - M.G. Ferrandina - V. Valentini - N. Cellini - A.G. Morganti).
- Free testosterone drives cancer aggressiveness: evidence from US population studies*, «PLoS ONE», 2013; 8 (4): e61955 (in collaborazione con S. Shahabi - S. He - M. Kopf - M. Mariani - J. Petrini - C. Ferlini).
- Functional status and mortality in older women with gynecological cancer*, «Journals of Gerontology Series A - Biological Sciences and Medical Sciences», 2013; 68 (9): 1129-1133 (in collaborazione con M. Cesari - F. Cerullo - V. Zamboni - R. Di Palma - L. Balducci - R. Incalzi - B. Vellas - G. Gambassi).
- Glucocorticoid therapy as a significant risk factor for osteoporosis and fractures in an Italian postmenopausal population*, «Gynecological Endocrinology: the official journal of the International Society of Gynecological Endocrinology», 2013; 29 (7): 678-682 (in collaborazione con P. Villa - M. Moruzzi - A. Lassandro - F. Leoni - F. Di Nardo - C. De Waure).
- Head-to-body delivery by "two-step" approach: effect on cord blood hematocrit*, «The Journal of Maternal-Fetal & Neonatal Medicine: the official journal of the European Association of Perinatal Medicine, the Federation of Asia and Oceania Perinatal Societies, the International Society of Perinatal Obstetricians», 2013; 26 (12): 1234-1238 (in collaborazione con V. Zanardo - C. Gabrieli - F. De Luca - D. Trevisanuto - M. De Santis - G. Straface).
- HPV vaccine cross-protection: highlights on additional clinical benefit*, «Gynecologic Oncology», 2013; 130 (3): 642-651 (in collaborazione con R. De Vincenzo - C. Ricci - C. Conte).
- Immediate definitive prosthetic reconstruction in patients with ptotic breasts*, «Annals of Plastic Surgery», 2013; 70 (2): 144-148 (in collaborazione con S. Gentileschi - R. Bracaglia - G. Garganese - V. Gallucci - G. Corrado - F. Pacelli).
- Interleukin-21 (IL-21) synergizes with IL-2 to enhance T-cell receptor-induced human T-cell proliferation and counteracts IL-2/transforming growth factor- β -induced regulatory T-cell development*, «Immunology», 2013; 139 (1): 109-120 (in collaborazione con A. Battaglia - A. Buzzonetti - C. Baranello - M. Fanelli - M. Fossati - V. Catzola - A. Fattorossi).
- Introduction of staging laparoscopy in the management of advanced epithelial ovarian, tubal and peritoneal cancer: impact on prognosis in a single institution experience*, «Gynecologic Oncology», 2013; 131 (2): 341-346 (in collaborazione con A. Fagotti - G. Vizzielli - F. Fanfani - B. Costantini - G. Ferrandina - V. Gallotta - S. Alletti - L. Tortorella).
- Laparoscopic management of a large, twisted, ovarian dermoid cyst during pregnancy: a case report*, «The Journal of Reproductive Medicine», 2013; 58 (5-6): 271-276 (in collaborazione con M. De Santis - A. Licameli - T. Spagnuolo).
- Long-term prospective longitudinal evaluation of emotional distress and quality of life in cervical cancer patients who remained disease-free 2-years from diagnosis*, «BMC Cancer», 2013; 13: 127 (in collaborazione con G. Mantegna - M. Petrillo - G. Fuoco - L. Venditti - S. Terzano - L. Anchora - M.G. Ferrandina).

- Minilaparoscopic radical hysterectomy for cervical cancer: multi-institutional experience in comparison with conventional laparoscopy*, «EJSO», 2013; 39 (10): 1094-1100 (in collaborazione con F. Ghezzi - F. Fanfani - M. Malzoni - S. Uccella - A. Fagotti - F. Cosentino - A. Cromi).
- Minilaparoscopic versus single-port total hysterectomy: a randomized trial*, «Journal of Minimally Invasive Gynecology», 2013; 20 (2): 192-197 (in collaborazione con F. Fanfani - A. Fagotti - M. Gagliardi - G. Monterossi - C. Rossitto - B. Costantini - S. Alletti - G. Vizzielli - A. Ercoli).
- MiR-200c and HuR in ovarian cancer*, «BMC Cancer», 2013; 13: 72 (in collaborazione con S. Prislei - E. Martinelli - M. Mariani - G. Raspaglio - S. Sieber - G. Ferrandina - S. Shahabi - C. Ferlini).
- Ovarian cancer patients with localized relapse: clinical outcome and prognostic factors*, «Gynecologic Oncology», 2013; 131 (1): 36-41 (in collaborazione con M. Petrillo - A. Fagotti - G. Ferrandina - F. Fanfani - B. Costantini - G. Vizzielli - L. Anchora - C. Nero - P. Margariti).
- Ovarian volume and gluco-insulinaemic markers in the diagnosis of PCOS during adolescence*, «Clinical Endocrinology», 2013; 78 (2): 285-290 (in collaborazione con P. Villa - A.N. Rossodivita - F. Sagnella - M.C. Moruzzi - N. Mariano - A.P. Lassandro - A. Pontecorvi - A. Lanzone).
- Paclitaxel, epirubicin, and cisplatin (TEP) regimen as neoadjuvant treatment in locally advanced cervical cancer: long-term results*, «Gynecologic Oncology», 2013; 128 (3): 518-523 (in collaborazione con M.G. Ferrandina - M.G. Distefano - R.P. De Vincenzo - V. Salutari - M. Petrillo - M.L.R. Scarciglia - A. Pietragalla - C. Conte).
- Potential new mechanisms of placental damage in celiac disease: anti-transglutaminase antibodies impair human endometrial angiogenesis*, «Biology of Reproduction», 2013; 89 (4): 88 (in collaborazione con N. Di Simone - M. De Spirito - F. Di Nicuolo - C. Tersigni - R. Castellani - M. Silano - G. Maulucci - M. Papi - R. Marana - A. Gasbarrini).
- Pre-hysterectomy cone biopsy is able to predict response in locally advanced cervical cancer patients submitted to neo-adjuvant chemoradiation*, «EJSO», 2013; 39 (9): 1025-1029 (in collaborazione con F. Fanfani - A. Fagotti - M. Gagliardi - G. Ferrandina - G. Monterossi - V. Gallotta - G. Zannoni).
- Robotic Single-Site Hysterectomy (RSS-H) vs. Laparoendoscopic Single-Site Hysterectomy (LESS-H) in early endometrial cancer: a double-institution case-control study*, «Gynecologic Oncology», 2013; 130 (1): 219-223 (in collaborazione con A. Fagotti - G. Corrado - F. Fanfani - M. Mancini - A. Paglia - G. Vizzielli - S. Sindico - E. Vizza).
- Role of different approaches to the abdominal retroperitoneum for aortic lymphadenectomy in patients with gynecological cancers*, «EJSO», 2013; 39 (1): 94-99 (in collaborazione con A. Ercoli - F. Fanfani - M. D'Asta - A. Naldini - F. Pacelli - A. Fagotti).
- Secondary malignancies of the uterine cervix: a potential diagnostic pitfall*, «Virchows Archiv», 2013; 463 (luglio): 23-29 (in collaborazione con A. Carbone - G. Zannoni - V.G. Vellone - M. Petrillo - G. Fadda - E. Rossi).
- Selective arterial embolization as a first-line treatment for postpartum hematomas*, «Obstetrics & Gynecology», 2013; 121 (2 pt. 2 - suppl. 1): 443-447 (in collaborazione con M.G. Distefano - L. Casarella - S. Amoroso - C. Di Stasi - G. Tropeano).
- Standardized training programmes for advanced laparoscopic gynaecological surgery*, «Current Opinion in Obstetrics & Gynecology», 2013; 25 (4): 327-331 (in collaborazione con A. Fagotti - M. Petrillo - C. Rossitto).
- The expression ratios of estrogen receptor α (ER α) to estrogen receptor β 1 (ER β 1) and ER α to ER β 2 identify poor clinical outcome in endometrioid endometrial cancer*, «Human Pathology», 2013; 44 (6): 1047-1054 (in collaborazione con G. Zannoni - G. Monterossi - I. De Stefano - A. Gargini - M. Salerno - I. Farulla - D. Travaglia - V. Vellone - D. Gallo).
- Timing and pattern of recurrence in ovarian cancer patients with high tumor dissemination treated with primary debulking surgery versus neoadjuvant chemotherapy*, «Annals of Surgical Oncology», 2013; 20 (12): 3955-3960 (in collaborazione con M. Petrillo - G. Ferrandina - A. Fagotti - G. Vizzielli - P. Margariti - A. Pedone - C. Nero - F. Fanfani).
- Total microlaparoscopic radical hysterectomy in early cervical cancer*, «JSLS - Journal of the

Society of Laparoendoscopic Surgeons», 2013; 17 (1): 111-115 (in collaborazione con F. Fanfani - V. Gallotta - A. Fagotti - C. Rossitto - E. Piovano).

Trabectedin as single agent in the salvage treatment of heavily treated ovarian cancer patients: a retrospective, multicenter study, «Gynecologic Oncology», 2013; 130 (3): 505-510 (in collaborazione con G. Ferrandina - V. Salutati - B. Vincenzi - M. Marinaccio - E. Naglieri - V. Loizzi - S. Carpano - G. Amadio - G. Tonini - D. Lorusso).

'Two-step' head-to-body delivery activates foetal gluconeogenesis, «Acta Paediatrica», 2013; 102 (7): e334-e338 (in collaborazione con V. Zanardo - F. De Luca - D. Trevisanuto - A. Simbi - G. Straface).

Weekly topotecan and cisplatin (TOPOCIS) as neo-adjuvant chemotherapy for locally-advanced squamous cervical carcinoma: results of a phase II multicentric study, «European Journal of Cancer», 2013; 49 (5): 1065-1072 (in collaborazione con F. Zanaboni - B. Grijuela - S. Giudici - G. Cormio - L. Babilonti - F. Ghezzi - G. Giorda - M. Franchi - M. Lorusso - A. Ditto - D. Lorusso - F. Raspagliesi).

TESTA ANTONIA CARLA

Burkitt's lymphoma of the breast metastatic to the ovary diagnosed during pregnancy, «Ultrasound in Obstetrics & Gynecology: the official journal of the International Society of Ultrasound in Obstetrics and Gynecology», 2013; 42 (3): 364-366 (in collaborazione con I. De Blasis - A. Di Legge - P. Belli - S. Hohaus - M.G. Ferrandina).

Misdiagnosed ectopic pregnancy mimicking adnexal malignancy: a report of two cases, «Ultrasound in Obstetrics & Gynecology: the official journal of the International Society of Ultrasound in Obstetrics and Gynecology», 2013; 41 (2): 223-225 (in collaborazione con L. Savelli - F. Fabbri - C. Moruzzi).

TROPEA ANNA

Effects of drospirenone-ethinylestradiol and/or metformin on CD4⁺CD28^{null} T lymphocytes frequency in women with hyperinsulinemia having polycystic ovary syndrome: a randomized clinical trial, «Reproductive Sciences (Thousand Oaks, Calif.)», 2013; 20 (12): 1508-1517 (in collaborazione con F. Moro - A. Morciano - F. Sagnella - C. Palla - E. Scarinci - A. Ciardulli - D. Martinez - A. Familiari - G. Liuzzo - A. Tritarelli - N. Cosentino - G. Niccoli - F. Crea - A. Lanzone - R. Apa).

TROPEANO GIOVANNA

Selective arterial embolization as a first-line treatment for postpartum hematomas, «Obstetrics & Gynecology», 2013; 121 (2 pt. 2 - suppl. 1): 443-447 (in collaborazione con M.G. Distefano - L. Casarella - S. Amoroso - C. Di Stasi - G. Scambia).

ISTITUTO DI CLINICA OTORINOLARINGOIATRICA

ALMADORI GIOVANNI

HPV infection in squamous cell carcinomas arising from different mucosal sites of the head and neck region. Is p16 immunohistochemistry a reliable surrogate marker?, «British Journal of Cancer», 2013; 108 (5): 1157-1162 (in collaborazione con F. Bussu - M. Sali - R. Gallus - V.G. Vellone - G. Zannoni - R. Autorino - N. Dinapoli - R. Santangelo - R. Martucci - C. Graziani - F. Micciché - J. Galli - G. Delogu - M. Sanguinetti - G. Rindi - V. Valentini - G. Paludetti).

BUSSU FRANCESCO

- Comparison of total laryngectomy with surgical (cricohyoidopexy) and nonsurgical organ-preservation modalities in advanced laryngeal squamous cell carcinomas: a multicenter retrospective analysis*, «Head & Neck», 2013; 35 (4): 554-561 (in collaborazione con G. Paludetti - G. Almadori - A. De Virgilio - J. Galli - F. Miccichè - M. Tombolini - D. Rizzo - A. Gallo - V. Giglia - A. Greco - V. Valentini - M. De Vincentiis).
- New insights into human papillomavirus-associated head and neck squamous cell carcinoma*, «Acta Otorhinolaryngologica Italica: organo ufficiale della Società Italiana di Otorinolaringologia e Chirurgia Cervico-Facciale», 2013; 33 (2): 77-87 (in collaborazione con P. Boscolo-Rizzo - A. Del Mistro - V. Lupato - L. Baboci - G. Almadori - M. Da Mosto - G. Paludetti).
- Oncological results of the surgical salvage of recurrent laryngeal SCC in a multicentric retrospective series. The emerging role of supracricoid partial laryngectomy*, «Head & Neck», 2013; epub, dicembre (in collaborazione con M. De Vincentiis - A. De Virgilio - R. Gallus - A. Gallo - G. Bastanza - C. Parrilla - A. Greco - J. Galli - R. Turchetta - G. Almadori - G. Pagliuca - V. Valentini - G. Paludetti).
- Role of ¹⁸F-FDG PET-CT in head and neck squamous cell carcinoma*, «Acta Otorhinolaryngologica Italica: organo ufficiale della Società Italiana di Otorinolaringologia e Chirurgia Cervico-Facciale», 2013; 33 (1): 1-8 (in collaborazione con P. Castaldi - L. Leccisotti - F. Miccichè - V. Rufini).

CADONI GABRIELLA

- Adult height and head and neck cancer: a pooled analysis within the INHANCE Consortium*, «European Journal of Epidemiology», 2013; epub, novembre (in collaborazione con E. Leoncini - W. Ricciardi - D. Arzani - L. Petrelli - G. Paludetti - P. Brennan - D. Luce - I. Stucker - K. Matsuo - R. Talamini - C. La Vecchia - A. Olshan - D. Winn - R. Herrero - S. Franceschi - X. Castellsague - J. Muscat - H. Morgenstern - Z. Zhang - F. Levi - L. Dal Maso - K. Kelsey - M. McClean - T. Vaughan - P. Lazarus - M. Purdue - R. Hayes - C. Chen - S. Schwartz - O. Shangina - S. Koifman - W. Ahrens - E. Matos - P. Lagiou - J. Lissowska - N. Szeszenia-Dabrowska - L. Fernandez - A. Menezes - A. Agudo - A. Daudt - L. Richiardi - K. Kjaerheim - D. Mates - J. Betka - G. Yu - S. Schantz - L. Simonato - H. Brenner - D. Conway - T. Macfarlane - P. Thomson - E. Fabianova - A. Znaor - P. Rudnai - C. Healy - P. Boffetta - S. Chuang - Y. Lee - M. Hashibe - S. Boccia).
- Cigarette, cigar, and pipe smoking and the risk of head and neck cancers: pooled analysis in the International Head and Neck Cancer Epidemiology Consortium*, «American Journal of Epidemiology», 2013; 178 (5): 679-690 (in collaborazione con A. Wyss - M. Hashibe - S. Chuang - Y. Lee - Z. Zhang - G. Yu - D. Winn - Q. Wei - R. Talamini - N. Szeszenia-Dabrowska - E. Sturgis - E. Smith - O. Shangina - S. Schwartz - S. Schantz - P. Rudnai - M. Purdue - J. Eluf-Neto - J. Muscat - H. Morgenstern - P. Michaluart - A. Menezes - E. Matos - I. Mates - J. Lissowska - F. Levi - P. Lazarus - C. La Vecchia - S. Koifman - R. Herrero - R. Hayes - S. Franceschi - V. Wunsch-Filho - L. Fernandez - E. Fabianova - A. Daudt - L. Dal Maso - M. Curado - C. Chen - X. Castellsague - M. De Carvalho - S. Boccia - P. Brennan - P. Boffetta - A. Olshan).

CONTI GUIDO

- Neuroplasticity and auditory deprivation*, in *Percezione uditiva e patologie del linguaggio*, a cura di E. Genovese - G. Conti, Omega Edizioni, Torino 2013: 225-244 (in collaborazione con A.R. Fetoni - A. Kral).
- Specificità della diagnosi audiologica nel bambino*, in *Percezione uditiva e patologie del linguaggio*, a cura di E. Genovese - G. Conti, Omega Edizioni, Torino 2013: 355-382 (in collaborazione con E. Cama - R. Gallus).

DI NARDO WALTER

Role of auditory brain function assessment by SPECT in cochlear implant side selection, «Acta Otorhinolaryngologica Italica: organo ufficiale della Società Italiana di Otorinolaringologia e Chirurgia Cervico-Facciale», 2013; 33 (1): 23-28 (in collaborazione con S. Giannantonio - D. Di Giuda - E. De Corso - L. Schinaia - G. Paludetti).

The effects of cochlear implantation on quality of life in the elderly, «European Archives of Oto-Rhino-Laryngology: official journal of the European Federation of Oto-Rhino-Laryngological Societies (EUFOS): affiliated with the German Society for Oto-Rhino-Laryngology - Head and Neck Surgery», 2013; epub, febbraio (in collaborazione con R. Anzivino - S. Giannantonio - L. Schinaia - G. Paludetti).

PALUDETTI GAETANO

A systematic review and meta-analysis of the diagnostic accuracy of anti-heat shock protein 70 antibodies for the detection of autoimmune hearing loss, «Otology & Neurotology: official publication of the American Otological Society, American Neurotology Society [and] European Academy of Otology and Neurotology», 2013; 34 (2): 214-219 (in collaborazione con C. Ianuale - G. Cadoni - E. De Feo - L. Liberati - R. Simo - W. Ricciardi - S. Boccia).

Clinical and prognostic features of lymphomas arising in the head and neck region: our experience of preferential association of different histotypes with various sites of origin in ninety patients, «Clinical Otolaryngology: official journal of ENT-UK; official journal of Netherlands Society for Oto-Rhino-Laryngology & Cervico-Facial Surgery», 2013; 38 (3): 248-253 (in collaborazione con F. Bussu - S. Hohaus - G. Bastanza - V. Bozzoli - M. Tisi - M. Martini - G. Almadori).

PARRILLA CLAUDIO

The role of septal surgery in cosmetic rhinoplasty, «Acta Otorhinolaryngologica Italica: organo ufficiale della Società Italiana di Otorinolaringologia e Chirurgia Cervico-Facciale», 2013; 33 (3): 146-153 (in collaborazione con A. Artuso - R. Gallus - J. Galli - G. Paludetti).

PASSALI GIULIO CESARE

The natural course of allergic rhinitis: a 32-year follow-up study, «Acta Oto-Laryngologica», 2013; 133 (11): 1188-1195 (in collaborazione con L.M. Bellussi - E. De Corso - F.M. Passali - D. Passali).

SCARANO EMANUELE

Management of a rare case of arytenoid mucosa oedema inducing stridor and cough, «International Journal of Pediatric Otorhinolaryngology», 2013; 77 (9): 1593-1595 (in collaborazione con E. De Corso - M. Pandolfini - M. Battista - G. Della Marca).

Sleep disordered breathing in children and adolescents with Chiari malformation type I, «Journal of Clinical Sleep Medicine: JCSM - Official publication of the American Academy of Sleep Medicine», 2013; 9 (4): 371-377 (in collaborazione con A. Losurdo - S. Dittoni - E. Testani - C. Di Blasi - P. Mariotti - G. Paternoster - C. Di Rocco - L. Massimi - G. Della Marca).

The role of drug-induced sleep endoscopy in the diagnosis and management of obstructive sleep apnoea syndrome: our personal experience, «Acta Otorhinolaryngologica Italica: organo ufficiale della Società Italiana di Otorinolaringologia e Chirurgia Cervico-Facciale», 2013; 33 (6): 405-413 (in collaborazione con E. De Corso - A. Fiorita - G. Rizzotto - G. Mennuni - D. Meucci - M. Giuliani - M.R. Marchese - L. Levantesi - G. Della Marca - G. Paludetti).

What causes sleep-disordered breathing in Chiari I malformation? Comment on: "MRI findings and sleep apnea in children with Chiari I malformation", «Pediatric Neurology», 2013; 49 (5): e11-e13 (in collaborazione con A. Losurdo - E. Testani - L. Massimi - G. Della Marca).

SERGI BRUNO

Transmastoid approach to repair meningoencephalic herniation in the middle ear, «Acta Otorhinolaryngologica Italica: organo ufficiale della Società Italiana di Otorinolaringologia e Chirurgia Cervico-Facciale», 2013; 33 (2): 97-101 (in collaborazione con G.C. Passali - P.M. Picciotti - E. De Corso - G. Paludetti).

ISTITUTO DI CLINICA PEDIATRICA

ATTINÀ GIORGIO

Phase I study of temozolomide combined with oral etoposide in children with malignant glial tumors, «Journal of Neuro-Oncology», 2013; 113 (3): 513-518 (in collaborazione con A. Ruggiero - D. Rizzo - I. Lazzareschi - P. Maurizi - V. Ridola - S. Mastrangelo - R. Migliorati - P. Bertolini - C. Colosimo - R. Riccardi).

CALABRESE VALENTINA

Hyperbilirubinemia in healthy newborns born to immigrant mothers from Southeastern Asia compared to Italian ones, «Indian Journal of Pediatrics», 2013; 80 (6): 455-459 (in collaborazione con A.A. Zuppa - P. Catenazzi - C. Orchi - F. Cota - M. Cavani - C. Romagnoli).

CHIARETTI ANTONIO

Children left unattended in parked vehicles: a focus on recent Italian cases and a review of literature, «Italian Journal of Pediatrics», 2013; 39: 71 (in collaborazione con P. Ferrara - F. Vena - O. Caporale - V. Del Volgo - P. Liberatore - F. Ianniello - R. Riccardi).

Current practice and recent advances in pediatric pain management, «European Review for Medical and Pharmacological Sciences», 2013; 17 (suppl. 1 - febbraio): 112-126 (in collaborazione con F. Pierri - P. Valentini - I. Russo - L. Gargiullo - R. Riccardi).

Does anticonvulsant treatment influence pain perception in epileptic children?, «Neuropediatrics», 2013; 44 (3): 142-146 (in collaborazione con P. Ferrara - G. Bottaro - S. Angeletti - F. Ianniello - V. Romano - F. Del Bufalo - D. Battaglia - G. Dicuonzo).

Drug use and upper gastrointestinal complications in children: a case-control study, «Archives of Disease in Childhood», 2013; 98 (3): 218-221 (in collaborazione con M. Bianciotto - E. Chiappini - I. Raffaldi - C. Gabiano - P. Tovo - S. Sollai - M. De Martino - F. Mannelli - V. Tipo - R. Da Cas - G. Traversa - F. Menniti-Ippolito).

Five years of experience in nocturnal enuresis and urinary incontinence in children: where we are and where we are going, «Urologia Internationalis», 2013; epub, novembre (in collaborazione con P. Ferrara - F. Ianniello - L. Romani - G. Fabrizio - A. Gatto).

IL-1 β and IL-6 upregulation in children with H1N1 influenza virus infection, «Mediators of Inflammation», 2013; 495848 (in collaborazione con S.M. Pulitanò - G. Barone - P. Ferrara - V. Romano - D. Capozzi - R. Riccardi).

Oral desmopressin lyophilisate (MELT) for monosymptomatic enuresis: structured versus abrupt withdrawal, «Journal of Pediatric Urology», 2013; epub, giugno (in collaborazione con P. Ferrara - V. Romano - I. Cortina - F. Ianniello - G. Fabrizio).

Pain management policies and practices in pediatric emergency care: a nationwide survey of Italian hospitals, «BMC Pediatrics», 2013; 13 (settembre): 139 (in collaborazione con P. Ferrante - M. Cuttini - T. Zangardi - C. Tomasello - G. Messi - N. Pirozzi - V. Losacco - S. Piga - F. Benini).

Post-infectious glomerulonephritis with nephrotic syndrome secondary to Rotavirus infection, «Médecine et Maladies Infectieuses», 2013; 43 (9): 398-400 (in collaborazione con P. Ferrara - F. Pierri - L. Zenzeri - F. Vena - F. Ianniello).

- Safety and efficacy of propofol administered by paediatricians during procedural sedation in children*, «Acta Paediatrica (Oslo, Norway: 1992)», 2013; epub, ottobre (in collaborazione con F. Benini - F. Pierri - K. Vecchiato - L. Ronfani - C. Agosto - A. Ventura - O. Genovese - E. Barbi).
- Stevens-Johnson syndrome associated with drugs and vaccines in children: a case-control study*, «PLoS ONE», 2013; 8 (7): e68231 (in collaborazione con U. Raucci - R. Rossi - R. Da Cas - C. Rafaniello - N. Mores - G. Bersani - A. Reale - N. Pirozzi - F. Menniti-Ippolito - G. Traversa).
- The physical and mental health of children in foster care*, «Iranian Journal of Public Health», 2013; 42 (4): 368-373 (in collaborazione con P. Ferrara - L. Romani - G. Bottaro - F. Ianniello - G. Fabrizio - F. Alvaro).

COSTA SIMONETTA

- Effects of lutein supplementation on biological antioxidant status in preterm infants: a randomized clinical trial*, «The Journal of Maternal-Fetal & Neonatal Medicine: the official journal of the European Association of Perinatal Medicine, the Federation of Asia and Oceania Perinatal Societies, the International Society of Perinatal Obstetricians», 2013; 26 (13): 1311-1315 (in collaborazione con C. Giannantonio - C. Romagnoli - G. Vento - J. Gervasoni - S. Persichilli - C. Zuppi - F. Cota).
- How to administrate erythropoietin, intravenous or subcutaneous?*, «Acta Paediatrica (Oslo, Norway: 1992)», 2013; 102 (6): 579-583 (in collaborazione con C. Romagnoli - A.A. Zuppa - F. Cota - A. Scorrano - F. Gallini - L. Maggio).

COTA FRANCESCO

- Effects of lutein supplementation on biological antioxidant status in preterm infants: a randomized clinical trial*, «The Journal of Maternal-Fetal & Neonatal Medicine: the official journal of the European Association of Perinatal Medicine, the Federation of Asia and Oceania Perinatal Societies, the International Society of Perinatal Obstetricians», 2013; 26 (13): 1311-1315 (in collaborazione con S. Costa - C. Giannantonio - C. Romagnoli - G. Vento - J. Gervasoni - S. Persichilli - C. Zuppi).
- Heat loss prevention in the delivery room in term and preterm infants*, «The Turkish Journal of Pediatrics», 2013; 55 (1): 63-68 (in collaborazione con M.P. De Carolis - S.A. Rubortone - I. Bersani - S. Lacerenza - C. Garufi - C. Romagnoli).
- How to administrate erythropoietin, intravenous or subcutaneous?*, «Acta Paediatrica (Oslo, Norway: 1992)», 2013; 102 (6): 579-583 (in collaborazione con S. Costa - C. Romagnoli - A.A. Zuppa - A. Scorrano - F. Gallini - L. Maggio).
- Hyperbilirubinemia in healthy newborns born to immigrant mothers from Southeastern Asia compared to Italian ones*, «Indian Journal of Pediatrics», 2013; 80 (6): 455-459 (in collaborazione con A.A. Zuppa - P. Catenazzi - C. Orchi - V. Calabrese - M. Cavani - C. Romagnoli).

DE CAROLIS MARIA PIA

- Heat loss prevention in the delivery room in term and preterm infants*, «The Turkish Journal of Pediatrics», 2013; 55 (1): 63-68 (in collaborazione con S.A. Rubortone - I. Bersani - S. Lacerenza - F. Cota - C. Garufi - C. Romagnoli).

DE ROSA GABRIELLA

- Myocardial performance index and biochemical markers for early detection of doxorubicin-induced cardiotoxicity in children with acute lymphoblastic leukaemia*, «International Journal of Clinical Oncology», 2013; 18 (5): 927-933 (in collaborazione con A. Ruggiero - D. Rizzo - A. Leo - P. Maurizi - A. De Nisco - F. Vendittelli - C. Zuppi - A. Mordente - R. Riccardi).

DELOGU ANGELICA BIBIANA

Endothelial and platelet function in children with previous Kawasaki disease, «Angiology», 2013; epub, settembre (in collaborazione con M. Laurito - A. Stazi - M. Milo - I. Battipaglia - G. Scalone - F. Infusino - A. Villano - G. Russo - R. Iannotta - A. Saracino - R. Parrinello - S. Figliozzi - A. Sestito - C. Romagnoli - G.A. Lanza - F. Crea).

Long QT interval in the newborn, «Early Human Development», 2013; 89 (suppl. 4): S39-S40 (in collaborazione con R. Iannotta - A. Saracino - G. Barone - C. Romagnoli).

FERRARA PIETRO

Children left unattended in parked vehicles: a focus on recent Italian cases and a review of literature, «Italian Journal of Pediatrics», 2013; 39: 71 (in collaborazione con F. Vena - O. Caporale - V. Del Volgo - P. Liberatore - F. Ianniello - A. Chiaretti - R. Riccardi).

Diet and physical activity “defeated” Tubiril® in treatment of childhood obesity, «Minerva Endocrinologica», 2013; 38 (2): 181-185.

Five years of experience in nocturnal enuresis and urinary incontinence in children: where we are and where we are going, «Urologia Internationalis», 2013; epub, novembre (in collaborazione con A. Chiaretti - F. Ianniello - L. Romani - G. Fabrizio - A. Gatto).

IL-1 β and IL-6 upregulation in children with H1N1 influenza virus infection, «Mediators of Inflammation», 2013; 495848 (in collaborazione con A. Chiaretti - S.M. Pulitanò - G. Barone - V. Romano - D. Capozzi - R. Riccardi).

Oral desmopressin lyophilisate (MELT) for monosymptomatic enuresis: structured versus abrupt withdrawal, «Journal of Pediatric Urology», 2013; epub, giugno (in collaborazione con A. Chiaretti - V. Romano - I. Cortina - F. Ianniello - G. Fabrizio).

Platinum compounds in children with cancer: toxicity and clinical management, «Anti-Cancer Drugs», 2013; 24 (10): 1007-1019 (in collaborazione con A. Ruggiero - G. Trombatore - S. Triarico - R. Arena - M. Scalzone - F. Pierri - R. Riccardi).

The physical and mental health of children in foster care, «Iranian Journal of Public Health», 2013; 42 (4): 368-373 (in collaborazione con A. Chiaretti - L. Romani - G. Bottaro - F. Ianniello - G. Fabrizio - F. Alvaro).

FREZZA SIMONETTA

Perceptual-motor abilities in pre-school preterm children, «Early Human Development», 2013; 89 (10): 809-814 (in collaborazione con P. De Rose - E. Albamonte - V. Laganà - S. Sivo - S. Pisoni - F. Gallini - F. Serrao - F. Tinelli - G. Purpura - A. Ometto - A. Sacco - M. Quintiliani - V. De Clemente - A. Graziano - D. Romeo - P. Papacci - F. Mosca - S. Vicari - L. Ramenghi - G. Cioni - C. Romagnoli - E.M. Mercuri - D. Ricci).

GALLINI FRANCESCA

How to administrate erythropoietin, intravenous or subcutaneous?, «Acta Paediatrica (Oslo, Norway: 1992)», 2013; 102 (6): 579-583 (in collaborazione con S. Costa - C. Romagnoli - A.A. Zuppa - F. Cota - A. Scorrano - L. Maggio).

Perceptual-motor abilities in pre-school preterm children, «Early Human Development», 2013; 89 (10): 809-814 (in collaborazione con P. De Rose - E. Albamonte - V. Laganà - S. Sivo - S. Pisoni - F. Serrao - F. Tinelli - G. Purpura - A. Ometto - A. Sacco - M. Quintiliani - V. De Clemente - A. Graziano - D. Romeo - S. Frezza - P. Papacci - F. Mosca - S. Vicari - L. Ramenghi - G. Cioni - C. Romagnoli - E.M. Mercuri - D. Ricci).

GIANNANTONIO CARMEN

Effects of lutein supplementation on biological antioxidant status in preterm infants: a randomized

clinical trial, «The Journal of Maternal-Fetal & Neonatal Medicine: the official journal of the European Association of Perinatal Medicine, the Federation of Asia and Oceania Perinatal Societies, the International Society of Perinatal Obstetricians», 2013; 26 (13): 1311-1315 (in collaborazione con S. Costa - C. Romagnoli - G. Vento - J. Gervasoni - S. Persichilli - C. Zuppi - F. Cota).

LAZZARESCHI ILARIA

Phase I study of temozolomide combined with oral etoposide in children with malignant glial tumors, «Journal of Neuro-Oncology», 2013; 113 (3): 513-518 (in collaborazione con A. Ruggiero - D. Rizzo - G. Attinà - P. Maurizi - V. Ridola - S. Mastrangelo - R. Migliorati - P. Bertolini - C. Colosimo - R. Riccardi).

LUCIANO RITA PAOLA MARIA

Neonatal neurological examination of late preterm babies, «Early Human Development», 2013; 89 (8): 537-545 (in collaborazione con D. Romeo - M. Corsello - D. Ricci - C. Brogna - A.A. Zuppa - C. Romagnoli - E. Mercuri).

MAGGIO LUCA

How to administrate erythropoietin, intravenous or subcutaneous?, «Acta Paediatrica (Oslo, Norway: 1992)», 2013; 102 (6): 579-583 (in collaborazione con S. Costa - C. Romagnoli - A.A. Zuppa - F. Cota - A. Scorrano - F. Gallini).

How to feed small for gestational age newborns, «Italian Journal of Pediatrics», 2013; 39: 28 (in collaborazione con G. Barone - A. Saracino - A. Perri - C. Romagnoli - E. Zecca).

MASTRANGELO STEFANO

Phase I study of temozolomide combined with oral etoposide in children with malignant glial tumors, «Journal of Neuro-Oncology», 2013; 113 (3): 513-518 (in collaborazione con A. Ruggiero - D. Rizzo - G. Attinà - I. Lazzareschi - P. Maurizi - V. Ridola - R. Migliorati - P. Bertolini - C. Colosimo - R. Riccardi).

Platinum compounds and sodium metabolism in children with diencephalic glioma, «Journal of Neuro-Oncology», 2013; 115 (1): 113-117 (in collaborazione con N. Puma - A. Ruggiero - M. Scalzone - P. Coccia - S. Triarico - G. Trombatore - R. Riccardi).

MAURIZI PALMA

Efficacy and safety of transdermal buprenorphine in the management of children with cancer-related pain, «Pediatric Blood & Cancer», 2013; 60 (3): 433-437 (in collaborazione con A. Ruggiero - P. Coccia - R. Arena - A. Battista - V. Ridola - G. Attinà - R. Riccardi).

Myocardial performance index and biochemical markers for early detection of doxorubicin-induced cardiotoxicity in children with acute lymphoblastic leukaemia, «International Journal of Clinical Oncology», 2013; 18 (5): 927-933 (in collaborazione con A. Ruggiero - G. De Rosa - D. Rizzo - A. Leo - A. De Nisco - F. Vendittelli - C. Zuppi - A. Mordente - R. Riccardi).

Phase I study of temozolomide combined with oral etoposide in children with malignant glial tumors, «Journal of Neuro-Oncology», 2013; 113 (3): 513-518 (in collaborazione con A. Ruggiero - D. Rizzo - G. Attinà - I. Lazzareschi - V. Ridola - S. Mastrangelo - R. Migliorati - P. Bertolini - C. Colosimo - R. Riccardi).

PAPACCI PATRIZIA

Perceptual-motor abilities in pre-school preterm children, «Early Human Development», 2013; 89

(10): 809-814 (in collaborazione con P. De Rose - E. Albamonte - V. Laganà - S. Sivo - S. Pisoni - F. Gallini - F. Serrao - F. Tinelli - G. Purpura - A. Ometto - A. Sacco - M. Quintiliani - V. De Clemente - A. Graziano - D. Romeo - S. Frezza - F. Mosca - S. Vicari - L. Ramenghi - G. Cioni - C. Romagnoli - E.M. Mercuri - D. Ricci).

RENDELI CLAUDIA

Myelomeningocele: the management of the associated hydrocephalus, «Child's Nervous System: ChNS - Official journal of the International Society for Pediatric Neurosurgery», 2013; 29 (9): 1569-1579 (in collaborazione con G. Tamburrini - P. Frassanito - K. Iakovaki - F. Pignotti - D. Murolo - C. Di Rocco).

Post-natal ultrasound morpho-dynamic evaluation of mild fetal hydronephrosis: a new management, «European Review for Medical and Pharmacological Sciences», 2013; 17 (16): 2232-2239 (in collaborazione con R. Inchingolo - G. Maresca - S. Cacaci - E. Ausili - V. Paolucci - L. Bonomo - C. Romagnoli).

Treatment of pressure sores in spina bifida patients with calcium alginate and foam dressings, «European Review for Medical and Pharmacological Sciences», 2013; 17 (12): 1642-1647 (in collaborazione con E. Ausili - V. Paolucci - S. Triarico - C. Maestrini - D. Murolo - B. Focarelli).

RICCARDI RICCARDO

Azole interactions with multidrug therapy in pediatric oncology, «European Journal of Clinical Pharmacology», 2013; 69 (1): 1-10 (in collaborazione con A. Ruggiero - R. Arena - A. Battista - D. Rizzo - G. Attinà).

Children left unattended in parked vehicles: a focus on recent Italian cases and a review of literature, «Italian Journal of Pediatrics», 2013; 39: 71 (in collaborazione con P. Ferrara - F. Vena - O. Caporale - V. Del Volgo - P. Liberatore - F. Ianniello - A. Chiaretti).

Current practice and recent advances in pediatric pain management, «European Review for Medical and Pharmacological Sciences», 2013; 17 (suppl. 1 - febbraio): 112-126 (in collaborazione con A. Chiaretti - F. Pierri - P. Valentini - I. Russo - L. Gargiullo).

Efficacy and safety of transdermal buprenorphine in the management of children with cancer-related pain, «Pediatric Blood & Cancer», 2013; 60 (3): 433-437 (in collaborazione con A. Ruggiero - P. Coccia - R. Arena - P. Maurizi - A. Battista - V. Ridola - G. Attinà).

IL-1 β and IL-6 upregulation in children with H1N1 influenza virus infection, «Mediators of Inflammation», 2013; 495848 (in collaborazione con A. Chiaretti - S.M. Pulitanò - G. Barone - P. Ferrara - V. Romano - D. Capozzi).

Incidence, clinical features and management of hypersensitivity reactions to chemotherapeutic drugs in children with cancer, «European Journal of Clinical Pharmacology», 2013; 69 (10): 1739-1746 (in collaborazione con A. Ruggiero - S. Triarico - G. Trombatore - A. Battista - F. Dell'Acqua - C. Rizzari).

Interleukin and neurotrophin up-regulation correlates with severity of H1N1 infection in children: a case-control study, «International Journal of Infectious Diseases», 2013; 17 (12): e1186-e1193 (in collaborazione con A. Chiaretti - S.M. Pulitanò - G. Conti - G. Barone - D. Buonsenso - L. Manni - D. Capozzi - F. Ria).

Myocardial performance index and biochemical markers for early detection of doxorubicin-induced cardiotoxicity in children with acute lymphoblastic leukaemia, «International Journal of Clinical Oncology», 2013; 18 (5): 927-933 (in collaborazione con A. Ruggiero - G. De Rosa - D. Rizzo - A. Leo - P. Maurizi - A. De Nisco - F. Vendittelli - C. Zuppi - A. Mordente).

Phase I study of temozolomide combined with oral etoposide in children with malignant glial tumors, «Journal of Neuro-Oncology», 2013; 113 (3): 513-518 (in collaborazione con A. Ruggiero - D. Rizzo - G. Attinà - I. Lazzareschi - P. Maurizi - V. Ridola - S. Mastrangelo - R. Migliorati - P. Bertolini - C. Colosimo).

Platinum compounds and sodium metabolism in children with diencephalic glioma, «Journal of

Neuro-Oncology», 2013; 115 (1): 113-117 (in collaborazione con N. Puma - A. Ruggiero - M. Scalzone - P. Coccia - S. Triarico - G. Trombatore - S. Mastrangelo).

Platinum compounds in children with cancer: toxicity and clinical management, «Anti-Cancer Drugs», 2013; 24 (10): 1007-1019 (in collaborazione con A. Ruggiero - G. Trombatore - S. Triarico - R. Arena - P. Ferrara - M. Scalzone - F. Pierri).

Unusual sites of Ewing Sarcoma (ES): a retrospective multicenter 30-year experience of the Italian Association of Pediatric Hematology and Oncology (AIEOP) and Italian Sarcoma Group (ISG), «European Journal of Cancer (Oxford, England: 1990)», 2013; 49 (17): 3658-3665 (in collaborazione con M. Berger - F. Fagioli - M. Abate - A. Prete - R. Cozza - R. Bertulli - M. Podda - S. Ferrari - R. Luksch).

RIDOLA VITA

Phase I study of temozolomide combined with oral etoposide in children with malignant glial tumors, «Journal of Neuro-Oncology», 2013; 113 (3): 513-518 (in collaborazione con A. Ruggiero - D. Rizzo - G. Attinà - I. Lazzareschi - P. Maurizi - S. Mastrangelo - R. Migliorati - P. Bertolini - C. Colosimo - R. Riccardi).

RIGANTE DONATO

A roadmap for fever of unknown origin in children, «International Journal of Immunopathology and Pharmacology», 2013; 26 (2): 315-326 (in collaborazione con S. Esposito).

Abducens palsy as a clue of unexpected contralateral cerebral sinovenous thrombosis, «Acta Paediatrica», 2013; 102 (8): 344-345 (in collaborazione con M. Piastra - M. Fioretti - D. De Luca - G. Conti).

Anakinra treatment in drug-resistant Behcet's disease: a case series, «Clinical Rheumatology», 2013; epub, dicembre (in collaborazione con L. Cantarini - A. Vitale - P. Scalini - C. Dinarello - R. Franceschini - G. Simonini - G. Borsari - F. Caso - O. Lucherini - B. Frediani - I. Bertoldi - L. Punzi - M. Galeazzi - R. Cimaz).

Biological treatments: new weapons in the management of monogenic autoinflammatory disorders, «Mediators of Inflammation», 2013; 939847 (in collaborazione con A. Vitale - O. Lucherini - F. Caso - I. Muscari - F. Magnotti - M. Brizi - S. Guerrini - M. Patti - L. Punzi - M. Galeazzi - L. Cantarini).

Can Fibroblast Growth Factor (FGF)-23 circulating levels suggest coronary artery abnormalities in children with Kawasaki disease?, «Clinical and Experimental Rheumatology», 2013; 31 (1): 149-153 (in collaborazione con L. Masi - F. Franceschelli - G. Leoncini - A. Gozzini - F. La Torre - M. Matucci Cerinic - M. Brandi - F. Falcini).

Celiac disease and juvenile idiopathic arthritis: a still enigmatic crossover, «Scandinavian Journal of Gastroenterology», 2013; 48 (4): 511-512 (in collaborazione con F. De Maddi - F. Pellegrini - C.G.L. Raffaele - G. Tarantino).

Debate around infection-dependent hemophagocytic syndrome in pediatrics, «BMC Infectious Diseases», 2013; 13 (gennaio): 15 (in collaborazione con V. Ansuini - S. Esposito).

Fibroblast Growth Factor 23 (FGF23) gene polymorphism in children with Kawasaki syndrome and susceptibility to cardiac abnormalities, «Italian Journal of Pediatrics», 2013; 39: 69 (in collaborazione con F. Falcini - L. Masi - M. Covino - F. Franceschelli - G. Leoncini - G. Tarantino - M. Matucci Cerinic - M. Brandi).

From the Mediterranean to the sea of Japan: the transcontinental odyssey of autoinflammatory diseases, «BioMed Research International», 2013; 485103 (in collaborazione con B. Frediani - M. Galeazzi - L. Cantarini).

Idiopathic recurrent acute pericarditis: a cross talk between autoimmunity and autoinflammation, «Journal of Genetic Syndromes & Gene Therapy», 2013; S3: 003 (in collaborazione con S. Napodano - O. Lucherini - F. Magnotti - I. Muscari - S. Guerrini - M. Galeazzi - B. Frediani - A. Vitale - L. Cantarini).

- Is there a crossroad between infections, genetics, and Henoch-Schönlein purpura?*, «Autoimmunity Reviews», 2013; 12 (10): 1016-1021 (in collaborazione con L. Castellazzi - A. Bosco - S. Esposito).
- Paracetamol-induced hypersensitivity vasculitis in a 10-year-old child*, «European Review for Medical and Pharmacological Sciences», 2013; 17 (24): 3405-3406 (in collaborazione con C. Guerriero - F. Perino - N. Favoriti - R. Capizzi - I. Sani).
- Poststreptococcal glomerulonephritis and rheumatic fever: two faces of the same coin*, «European Review for Medical and Pharmacological Sciences», 2013; 17 (8): 1139-1140 (in collaborazione con M. Fioretti - S. Napodano - M. Patti).
- Provisional diagnosis of early-onset Behçet disease in a 3-year-old girl*, «Journal of Pediatric and Adolescent Gynecology», 2013; 26 (4): 249-250 (in collaborazione con F. De Maddi - R. Sottile - C.G.L. Raffaele - R. Picciocchi - G. Tarantino).
- Rare NLRP12 variants associated with the NLRP12-autoinflammatory disorder phenotype: an Italian case series*, «Clinical and Experimental Rheumatology», 2013; 31 (3 - suppl. 77): 155-156 (in collaborazione con A. Vitale - M. Maggio - G. Emmi - M. Romano - E. Silvestri - O. Lucherini - L. Emmi - V. Gerloni - L. Cantarini).
- The cryptic interplay between systemic lupus erythematosus and infections*, «Autoimmunity Reviews», 2013; epub, settembre (in collaborazione con M. Mazzoni - S. Esposito).
- The expanding spectrum of low-penetrance TNFRSF1A gene variants in adults presenting with recurrent inflammatory attacks: clinical manifestations and long-term follow-up*, «Seminars in Arthritis & Rheumatism», 2013; epub, dicembre (in collaborazione con L. Cantarini - G. Merlini - A. Vitale - F. Caso - O. Lucherini - P. Sfriso - B. Frediani - L. Punzi - M. Galeazzi - R. Cimaz - L. Obici).
- The most recent advances in pathophysiology and management of tumor necrosis factor receptor-associated periodic syndrome (TRAPS): personal experience and review of literature*, «Clinical and Experimental Rheumatology», 2013; 31 (3 - suppl. 77): 141-149 (in collaborazione con F. Magnotti - A. Vitale - O. Lucherini - R. Cimaz - I. Muscari - A. Granados Afonso De Faria - B. Frediani - M. Galeazzi - L. Cantarini).
- The role of infection in Kawasaki syndrome*, «Journal of Infection», 2013; 67 (1): 1-10 (in collaborazione con S. Esposito - N. Principi).
- Weekly oral alendronate in mevalonate kinase deficiency*, «Orphanet Journal of Rare Diseases», 2013; 8 (dicembre): 196 (in collaborazione con L. Cantarini - A. Vitale - F. Magnotti - O. Lucherini - B. Frediani - M. Galeazzi).
- Working the endless puzzle of hereditary autoinflammatory disorders*, «Modern Rheumatology», 2013; epub, ottobre (in collaborazione con F. Caso - L. Cantarini - O. Lucherini - P. Sfriso - M. Fioretti - L. Costa - A. Vitale - M. Atteno - M. Galeazzi - I. Muscari - F. Magnotti - B. Frediani - L. Punzi).

RIZZO DANIELA

- Myocardial performance index and biochemical markers for early detection of doxorubicin-induced cardiotoxicity in children with acute lymphoblastic leukaemia*, «International Journal of Clinical Oncology», 2013; 18 (5): 927-933 (in collaborazione con A. Ruggiero - G. De Rosa - A. Leo - P. Maurizi - A. De Nisco - F. Vendittelli - C. Zuppi - A. Mordente - R. Riccardi).
- Phase I study of temozolomide combined with oral etoposide in children with malignant glial tumors*, «Journal of Neuro-Oncology», 2013; 113 (3): 513-518 (in collaborazione con A. Ruggiero - G. Attinà - I. Lazzareschi - P. Maurizi - V. Ridola - S. Mastrangelo - R. Migliorati - P. Bertolini - C. Colosimo - R. Riccardi).

ROMAGNOLI COSTANTINO

- Association of high levels of α -defensins and S100A proteins with Candida mannan detection in bronchoalveolar lavage fluid of preterm neonates*, «Pediatric Research», 2013; 74 (1): 19-25 (in

- collaborazione con G. Vento - A. Lio - C. Tirone - C. Aurilia - M. Tana - A. Piras - C. Ricci - B. Posteraro - F. Iavarone - T. Cabras - C. Fanali - I. Messina - M. Castagnola).
- BiliCheck vs JM-103 in identifying neonates not at risk of hyperbilirubinaemia*, «Italian Journal of Pediatrics», 2013; 39: 46 (in collaborazione con P. Catenazzi - G. Barone - L. Giordano - R. Riccardi - A.A. Zuppa - E. Zecca).
- Drug use and upper gastrointestinal complications in children: a case-control study*, «Archives of Disease in Childhood», 2013; 98 (3): 218-221 (in collaborazione con M. Bianciotto - E. Chiappini - I. Raffaldi - C. Gabiano - P. Tovo - S. Sollai - M. De Martino - F. Mannelli - V. Tipo - R. Da Cas - G. Traversa - F. Menniti-Ippolito).
- Effects of lutein supplementation on biological antioxidant status in preterm infants: a randomized clinical trial*, «The Journal of Maternal-Fetal & Neonatal Medicine: the official journal of the European Association of Perinatal Medicine, the Federation of Asia and Oceania Perinatal Societies, the International Society of Perinatal Obstetricians», 2013; 26 (13): 1311-1315 (in collaborazione con S. Costa - C. Giannantonio - G. Vento - J. Gervasoni - S. Persichilli - C. Zuppi - F. Cota).
- Efficacy of exogenous surfactant during conventional and high-frequency oscillatory ventilation in preterm infants with RDS*, «Acta Bio-Medica: Atenei Parmensis», 2013; 84 (suppl. 1): 25-27 (in collaborazione con G. Vento - M. Tana - C. Tirone - C. Aurilia - A. Lio - S. Perelli - C. Ricci).
- Endothelial and platelet function in children with previous Kawasaki disease*, «Angiology», 2013; epub, settembre (in collaborazione con M. Laurito - A. Stazi - A.B. Delogu - M. Milo - I. Battipaglia - G. Scalone - F. Infusino - A. Villano - G. Russo - R. Iannotta - A. Saracino - R. Parrinello - S. Figliozzi - A. Sestito - G.A. Lanza - F. Crea).
- How to administrate erythropoietin, intravenous or subcutaneous?*, «Acta Paediatrica (Oslo, Norway: 1992)», 2013; 102 (6): 579-583 (in collaborazione con S. Costa - A.A. Zuppa - F. Cota - A. Scorrano - F. Gallini - L. Maggio).
- How to feed small for gestational age newborns*, «Italian Journal of Pediatrics», 2013; 39: 28 (in collaborazione con G. Barone - L. Maggio - A. Saracino - A. Perri - E. Zecca).
- Hyperbilirubinemia in healthy newborns born to immigrant mothers from Southeastern Asia compared to Italian ones*, «Indian Journal of Pediatrics», 2013; 80 (6): 455-459 (in collaborazione con A.A. Zuppa - P. Catenazzi - C. Orchi - F. Cota - V. Calabrese - M. Cavani).
- Maternal milk protects infants against bronchiolitis during the first year of life. Results from an Italian cohort of newborns*, «Early Human Development», 2013; 89 (suppl. 1): S51-S57 (in collaborazione con M. Lanari - F. Prinelli - F. Adorni - S. Di Santo - G. Faldella - M. Silvestri - M. Musicco).
- Neonatal neurological examination of late preterm babies*, «Early Human Development», 2013; 89 (8): 537-545 (in collaborazione con D. Romeo - R.P.M. Luciano - M. Corsello - D. Ricci - C. Brogna - A.A. Zuppa - E. Mercuri).
- Perceptual-motor abilities in pre-school preterm children*, «Early Human Development», 2013; 89 (10): 809-814 (in collaborazione con P. De Rose - E. Albamonte - V. Laganà - S. Sivo - S. Pisoni - F. Gallini - F. Serrao - F. Tinelli - G. Purpura - A. Ometto - A. Sacco - M. Quintiliani - V. De Clemente - A. Graziano - D. Romeo - S. Frezza - P. Papacci - F. Mosca - S. Vicari - L. Ramenghi - G. Cioni - E.M. Mercuri - D. Ricci).
- Post-natal ultrasound morpho-dynamic evaluation of mild fetal hydronephrosis: a new management*, «European Review for Medical and Pharmacological Sciences», 2013; 17 (16): 2232-2239 (in collaborazione con R. Inchingolo - G. Maresca - S. Cacaci - E. Ausili - V. Paolucci - L. Bonomo - C. Rendeli).
- Stevens-Johnson syndrome associated with drugs and vaccines in children: a case-control study*, «PLoS ONE», 2013; 8 (7): e68231 (in collaborazione con U. Raucci - R. Rossi - R. Da Cas - C. Rafaniello - N. Mores - G. Bersani - A. Reale - N. Pirozzi - F. Menniti-Ippolito - G. Traversa).
- Survey of neonatal respiratory care and surfactant administration in very preterm infants in the Italian Neonatal Network*, «Acta Bio-Medica: Atenei Parmensis», 2013; 84 (suppl. 1): 7-11 (in collaborazione con R. Bellù - L. Gagliardi - P. Tagliabue - C. Corchia - V. Vendettuoli - F. Mosca - R. Zanini - E. Zecca).

Two-year outcomes of a randomized controlled trial of inhaled nitric oxide in premature infants, «Pediatrics», 2013; 132 (3): e695-e703 (in collaborazione con X. Durrmeyer - H. Hummler - M. Sanchez-Luna - V. Carnielli - D. Field - A. Greenough - B. Van Overmeire - B. Jonsson - M. Hallman - J. Mercier - N. Marlow - S. Johnson - J. Baldassarre - G. Vento).

RUGGIERO ANTONIO

Azole interactions with multidrug therapy in pediatric oncology, «European Journal of Clinical Pharmacology», 2013; 69 (1): 1-10 (in collaborazione con R. Arena - A. Battista - D. Rizzo - G. Attinà - R. Riccardi).

Efficacy and safety of transdermal buprenorphine in the management of children with cancer-related pain, «Pediatric Blood & Cancer», 2013; 60 (3): 433-437 (in collaborazione con P. Coccia - R. Arena - P. Maurizi - A. Battista - V. Ridola - G. Attinà - R. Riccardi).

Incidence, clinical features and management of hypersensitivity reactions to chemotherapeutic drugs in children with cancer, «European Journal of Clinical Pharmacology», 2013; 69 (10): 1739-1746 (in collaborazione con S. Triarico - G. Trombatore - A. Battista - F. Dell'Acqua - C. Rizzari - R. Riccardi).

Myocardial performance index and biochemical markers for early detection of doxorubicin-induced cardiotoxicity in children with acute lymphoblastic leukaemia, «International Journal of Clinical Oncology», 2013; 18 (5): 927-933 (in collaborazione con G. De Rosa - D. Rizzo - A. Leo - P. Maurizi - A. De Nisco - F. Vendittelli - C. Zuppi - A. Mordente - R. Riccardi).

Phase I study of temozolomide combined with oral etoposide in children with malignant glial tumors, «Journal of Neuro-Oncology», 2013; 113 (3): 513-518 (in collaborazione con D. Rizzo - G. Attinà - I. Lazzareschi - P. Maurizi - V. Ridola - S. Mastrangelo - R. Migliorati - P. Bertolini - C. Colosimo - R. Riccardi).

Platinum compounds and sodium metabolism in children with diencephalic glioma, «Journal of Neuro-Oncology», 2013; 115 (1): 113-117 (in collaborazione con N. Puma - M. Scalzone - P. Coccia - S. Triarico - G. Trombatore - S. Mastrangelo - R. Riccardi).

Platinum compounds in children with cancer: toxicity and clinical management, «Anti-Cancer Drugs», 2013; 24 (10): 1007-1019 (in collaborazione con G. Trombatore - S. Triarico - R. Arena - P. Ferrara - M. Scalzone - F. Pierri - R. Riccardi).

Salivary alpha-amylase: a new non-invasive biomarker for assessment of pain perception in epileptic children, «Acta Neurologica Belgica», 2013; 113 (3): 279-283 (in collaborazione con P. Ferrara - G. Bottaro - S. Angeletti - A. Gatto - O. Vitelli - D.I. Battaglia - M. Del Re - G. Dicuonzo).

VALENTINI PIERO

Current practice and recent advances in pediatric pain management, «European Review for Medical and Pharmacological Sciences», 2013; 17 (suppl. 1 - febbraio): 112-126 (in collaborazione con A. Chiaretti - F. Pierri - I. Russo - L. Gargiullo - R. Riccardi).

VENTO GIOVANNI

Association of high levels of α -defensins and S100A proteins with Candida mannan detection in bronchoalveolar lavage fluid of preterm neonates, «Pediatric Research», 2013; 74 (1): 19-25 (in collaborazione con A. Lio - C. Tirone - C. Aurilia - M. Tana - A. Piras - C. Ricci - C. Romagnoli - B. Posteraro - F. Iavarone - T. Cabras - C. Fanali - I. Messina - M. Castagnola).

Effects of lutein supplementation on biological antioxidant status in preterm infants: a randomized clinical trial, «The Journal of Maternal-Fetal & Neonatal Medicine: the official journal of the European Association of Perinatal Medicine, the Federation of Asia and Oceania Perinatal Societies, the International Society of Perinatal Obstetricians», 2013; 26 (13): 1311-1315 (in collaborazione con S. Costa - C. Giannantonio - C. Romagnoli - J. Gervasoni - S. Persichilli - C. Zuppi - F. Cota).

Efficacy of exogenous surfactant during conventional and high-frequency oscillatory ventilation in preterm infants with RDS, «Acta Bio-Medica: Atenei Parmensis», 2013; 84 (suppl. 1): 25-27 (in collaborazione con M. Tana - C. Tirone - C. Aurilia - A. Lio - S. Perelli - C. Ricci - C. Romagnoli).

Two-year outcomes of a randomized controlled trial of inhaled nitric oxide in premature infants, «Pediatrics», 2013; 132 (3): e695-e703 (in collaborazione con X. Durrmeyer - H. Hummler - M. Sanchez-Luna - V. Carnielli - D. Field - A. Greenough - B. Van Overmeire - B. Jonsson - M. Hallman - J. Mercier - N. Marlow - S. Johnson - J. Baldassarre - C. Romagnoli).

ZAMPINO GIUSEPPE

Genomic imbalances in patients with a clinical presentation in the spectrum of Cornelia de Lange syndrome, «BMC Medical Genetics», 2013; 14 (aprile): 41 (in collaborazione con C. Gervasini - C. Picinelli - J. Azzollini - D. Rusconi - M. Masciadri - A. Cereda - C. Marzocchi - A. Selicorni - R. Tenconi - S. Russo - L. Larizza - P. Finelli).

Loss of function of the E3 ubiquitin-protein ligase UBE3B causes Kaufman oculocerebrofacial syndrome, «Journal of Medical Genetics», 2013; 50 (8): 493-499 (in collaborazione con E. Flex - A. Ciolfi - V. Caputo - V. Fodale - C. Leoni - D. Melis - M. Bedeschi - L. Mazzanti - A. Pizzuti - M. Tartaglia).

ZECCA ENRICO

BiliCheck vs JM-103 in identifying neonates not at risk of hyperbilirubinaemia, «Italian Journal of Pediatrics», 2013; 39: 46 (in collaborazione con C. Romagnoli - P. Catenazzi - G. Barone - L. Giordano - R. Riccardi - A.A. Zuppa).

How to feed small for gestational age newborns, «Italian Journal of Pediatrics», 2013; 39: 28 (in collaborazione con G. Barone - L. Maggio - A. Saracino - A. Perri - C. Romagnoli).

Survey of neonatal respiratory care and surfactant administration in very preterm infants in the Italian Neonatal Network, «Acta Bio-Medica: Atenei Parmensis», 2013; 84 (suppl. 1): 7-11 (in collaborazione con R. Bellù - L. Gagliardi - P. Tagliabue - C. Corchia - V. Vendettuoli - F. Mosca - R. Zanini - C. Romagnoli).

ZUPPA ANTONIO ALBERTO

Safety and efficacy of galatogogues, in *Handbook of dietary and nutritional aspects of human breast milk*, a cura di S. Zibadi - R.R. Watson - V.R. Preedy, Wageningen Academic Publishers, Wageningen 2013: 535-551 (in collaborazione con C. Orchi - V. Cardiello).

BiliCheck vs JM-103 in identifying neonates not at risk of hyperbilirubinaemia, «Italian Journal of Pediatrics», 2013; 39: 46 (in collaborazione con C. Romagnoli - P. Catenazzi - G. Barone - L. Giordano - R. Riccardi - E. Zecca).

How to administrate erythropoietin, intravenous or subcutaneous?, «Acta Paediatrica (Oslo, Norway: 1992)», 2013; 102 (6): 579-583 (in collaborazione con S. Costa - C. Romagnoli - F. Cota - A. Scorrano - F. Gallini - L. Maggio).

Hyperbilirubinemia in healthy newborns born to immigrant mothers from Southeastern Asia compared to Italian ones, «Indian Journal of Pediatrics», 2013; 80 (6): 455-459 (in collaborazione con P. Catenazzi - C. Orchi - F. Cota - V. Calabrese - M. Cavani - C. Romagnoli).

Neonatal neurological examination of late preterm babies, «Early Human Development», 2013; 89 (8): 537-545 (in collaborazione con D. Romeo - R.P.M. Luciano - M. Corsello - D. Ricci - C. Brogna - C. Romagnoli - E. Mercuri).

ISTITUTO DI EMATOLOGIA

BIANCHI MARIA

Adult and cord blood endothelial progenitor cells have different gene expression profiles and immunogenic potential, «Blood Transfusion», 2013; epub, giugno: 1-8 (in collaborazione con E. Nuzzolo - S. Capodimonti - M.C. Martini - M. Iachininoto - A. Cocomazzi - G. Zini - G. Leone - L. Larocca - L. Teofili).

CAIRA MORENA

A prospective, multicentre survey on antifungal therapy in neutropenic paediatric haematology patients, «Mycoses», 2013; 56 (1): 21-25 (in collaborazione con S. Cesaro - L. Pagano - F. Carraro - M. Luciani - D. Russo - A. Colombini - W. Morello - P. Viale - G. Rossi - G. Tridello - A. Pegoraro - A. Nosari - F. Aversa).

CAPODIMONTI SARA

Adult and cord blood endothelial progenitor cells have different gene expression profiles and immunogenic potential, «Blood Transfusion», 2013; epub, giugno: 1-8 (in collaborazione con E. Nuzzolo - M.C. Martini - M. Iachininoto - M. Bianchi - A. Cocomazzi - G. Zini - G. Leone - L. Larocca - L. Teofili).

BRAF (V600E) mutation analysis on liquid-based cytology-processed aspiration biopsies predicts bilaterality and lymph node involvement in papillary thyroid microcarcinoma, «Cancer Cytopathology», 2013; 121 (6): 291-297 (in collaborazione con G. Fadda - E. Rossi - M. Martini - C.P. Lombardi - L.M. Larocca - A. Pontecorvi - V.G. Vellone - G. Zannoni).

Diagnostic and prognostic value of immunocytochemistry and BRAF mutation analysis on liquid based biopsies of thyroid neoplasms suspicious for carcinoma, «European Journal of Endocrinology», 2013; 168 (6): 853-859 (in collaborazione con G. Fadda - E. Rossi - M. Martini - P. Straccia - T. Cenci - C.P. Lombardi - A. Pontecorvi - L.M. Larocca).

CENCI TONIA

Diagnostic and prognostic value of immunocytochemistry and BRAF mutation analysis on liquid based biopsies of thyroid neoplasms suspicious for carcinoma, «European Journal of Endocrinology», 2013; 168 (6): 853-859 (in collaborazione con G. Fadda - E. Rossi - M. Martini - S. Capodimonti - P. Straccia - C.P. Lombardi - A. Pontecorvi - L.M. Larocca).

CHIUSOLO PATRIZIA

Complete remission obtained with azacitidine in a patient with concomitant therapy related myeloid neoplasm and pulmonary mucormycosis, «Mediterranean Journal of Hematology and Infectious Diseases», 2013; 5 (1): e2013048 (in collaborazione con S. Capria - F. De Angelis - G. Gentile - S. Trisolini - S. Brocchieri - M. Canichella - A. Micozzi - R. Foà - G. Meloni).

Mutations of epigenetic regulators and of the spliceosome machinery in therapy-related myeloid neoplasms and in acute leukemias evolved from chronic myeloproliferative diseases, «Leukemia», 2013; 27 (4): 982-985 (in collaborazione con M.T. Voso - E. Fabiani - L. Fianchi - G. Falconi - M. Criscuolo - R. Santangelo - S. Betti - F. D'Alò - S. Hohaus - V. De Stefano - G. Leone).

Salivary proteomic analysis and acute graft-versus-host disease after allogeneic hematopoietic stem cell transplantation, «Biology of Blood and Marrow Transplantation», 2013; 19 (6): 888-892 (in collaborazione con S. Giammarco - C. Fanali - S. Bellesi - E. Metafuni - S. Sica - F. Iavarone - T. Cabras - I. Messina - G. Leone - M. Castagnola).

The role of the MTHFR 677C>T polymorphism in methotrexate-induced liver toxicity: a meta-

analysis in patients with cancer, «The Pharmacogenomics Journal», 2013; epub, maggio (in collaborazione con M. Hagleitner - M. Coenen - R. Aplenc - A. Patiño-Garcia - D. Gemmati - M. De Mattei - A. Ongaro - M. Krajcinovic - P. Hoogerbrugge - S. Vermeulen - D. Te Loo).

Twenty years of unrestricted hematopoietic stem cell collection and storage: impact of Joint Accreditation Committee International Society for Cellular Therapy Europe standards implementation on stem cell storage policy and resource utilization, «Cytotherapy», 2013; 15 (4): 519-521 (in collaborazione con N. Piccirillo - G. Ausoni - F. Sorà - R. Putzulu - M. Bianchi - M. Maresca - A. Fiore - P. Oppedisano - S. Sica - G. Zini - G. Leone).

D'ALÒ FRANCESCO

Anemia in diffuse large B-cell non-Hodgkin lymphoma: the role of IL-6, hepcidin and erythropoietin, «Leukemia & Lymphoma», 2013; epub, giugno (in collaborazione con M.C. Tisi - V. Bozzoli - M. Giachelia - G. Massini - B.M. Ricerca - E. Maiolo - L.M. Larocca - A. Piciocchi - H. Tjalsma - D. Swinkels - M.T. Voso - G. Leone - S. Hohaus).

DNMT1-interacting RNAs block gene-specific DNA methylation, «Nature», 2013; 503 (7476): 371-376 (in collaborazione con A. Di Ruscio - A. Ebralidze - T. Benoukraf - G. Amabile - L. Goff - J. Terragni - M. Figueroa - L. De Figueiredo Pontes - M. Alberich-Jorda - P. Zhang - M. Wu - A. Melnick - G. Leone - K. Ebralidze - S. Pradhan - J. Rinn - D. Tenen).

Mantle cell lymphoma relapsing at the lymphedematous arm, «Mediterranean Journal of Hematology and Infectious Diseases», 2013; 5 (1): e2013016 (in collaborazione con G. Massini - S. Hohaus - V. Bozzoli - B. Vannata - L.M. Larocca - L. Teofili).

Mutations of epigenetic regulators and of the spliceosome machinery in therapy-related myeloid neoplasms and in acute leukemias evolved from chronic myeloproliferative diseases, «Leukemia», 2013; 27 (4): 982-985 (in collaborazione con M.T. Voso - E. Fabiani - L. Fianchi - G. Falconi - M. Criscuolo - R. Santangelo - P. Chiusolo - S. Betti - S. Hohaus - V. De Stefano - G. Leone).

DE STEFANO VALERIO

Are MPNs vascular diseases?, «Current Hematologic Malignancy Reports», 2013; 8 (4): 307-316 (in collaborazione con G. Finazzi - T. Barbui).

Arterial and venous thrombosis in patients with monoclonal gammopathy of undetermined significance: incidence and risk factors in a cohort of 1491 patients, «British Journal of Haematology», 2013; 160 (5): 673-679 (in collaborazione con T. Za - E. Rossi - M.T. Petrucci - A. Andriani - L. Annino - G. Cimino - T. Caravita - F. Pisani - A.M. Ciminello - F. Torelli - N. Villivà - V. Bongarzone - A. Rago - S. Betti - A. Levi - S. Felici - F. Gentilini - E. Calabrese - G. Leone).

Cardiovascular events and intensity of treatment in polycythemia vera, «The New England Journal of Medicine», 2013; 368 (1): 22-33 (in collaborazione con R. Marchioli - G. Finazzi - G. Specchia - R. Cacciola - R. Cavazzina - D. Cilloni - E. Elli - A. Iurlo - R. Latagliata - F. Lunghi - M. Lunghi - R. Marfisi - P. Musto - A. Masciulli - C. Musolino - N. Cascavilla - G. Quarta - M. Randi - D. Rapezzi - M. Ruggeri - E. Rumi - A. Scortechini - S. Santini - M. Scarano - S. Siragusa - A. Spadea - A. Tieghi - E. Angelucci - G. Visani - A. Vannucchi - T. Barbui).

Evaluation of the prevalence of severe hyperhomocysteinemia in adult patients with thrombosis who underwent screening for thrombophilia, «Thrombosis Research», 2013; 132 (6): 681-684 (in collaborazione con F. Lussana - S. Betti - A. D'Angelo - S. Fedi - P. Ferrazzi - C. Legnani - R. Marcucci - G. Palareti - L. Rota - F. Sampietro - A. Squizzato - D. Prisco - M. Cattaneo).

Influence of proband's characteristics on the risk for venous thromboembolism in relatives with factor V Leiden or prothrombin G20210A polymorphisms, «Blood», 2013; 122 (15): 2555-2561 (in collaborazione con P. Bucciarelli - S. Passamonti - D. Tormene - C. Legnani - E. Rossi - G. Castaman - P. Simioni - M. Cini - I. Martinelli).

Mutations of epigenetic regulators and of the spliceosome machinery in therapy-related myeloid

- neoplasms and in acute leukemias evolved from chronic myeloproliferative diseases*, «Leukemia», 2013; 27 (4): 982-985 (in collaborazione con M.T. Voso - E. Fabiani - L. Fianchi - G. Falconi - M. Criscuolo - R. Santangelo - P. Chiusolo - S. Betti - F. D'Alò - S. Hohaus - G. Leone).
- Platelet activation and inhibition in polycythemia vera and essential thrombocythemia*, «Blood», 2013; 121 (10): 1701-1711 (in collaborazione con C. Patrono - B.C. Rocca).
- Prevalence of inherited antithrombin, protein C, and protein S deficiencies in portal vein system thrombosis and Budd-Chiari syndrome: a systematic review and meta-analysis of observational studies*, «Journal of Gastroenterology and Hepatology», 2013; 28 (3): 432-442 (in collaborazione con X. Qi - J. Wang - M. Bai - Z. Yang - G. Han - D. Fan).
- Recommendations for prophylaxis of pregnancy-related venous thromboembolism in carriers of inherited thrombophilia. Comment on the 2012 ACCP guidelines*, «Journal of Thrombosis and Haemostasis: JTH», 2013; 11 (9): 1779-1781 (in collaborazione con E. Grandone - I. Martinelli).
- Risk of venous thromboembolism associated with single and combined effects of Factor V Leiden, Prothrombin 20210A and Methylenetetrahydrofolate reductase C677T: a meta-analysis involving over 11,000 cases and 21,000 controls*, «European Journal of Epidemiology», 2013; 28 (8): 621-647 (in collaborazione con B. Simone - E. Leoncini - J. Zacho - I. Martinelli - J. Emmerich - E. Rossi - A. Folsom - W. Almawi - P. Scarabin - M. Den Heijer - M. Cushman - S. Penco - A. Vaya - P. Angchaisuksiri - G. Okumus - D. Gemmati - S. Cima - N. Akar - K. Oguzulgen - V. Ducros - C. Lichy - C. Fernandez-Miranda - A. Szczeklik - J. Nieto - J. Torres - V. Le Cam-Duchez - P. Ivanov - C. Cantu-Brito - V. Shmeleva - M. Stegnar - D. Ogunyemi - S. Eid - N. Nicolotti - E. De Feo - W. Ricciardi - S. Boccia).
- Structural analysis of protein Z gene variants in patients with foetal losses*, «Thrombosis and Haemostasis», 2013; 110 (3): 534-542 (in collaborazione con R. Caliandro - G. Nico - G. Tiscia - G. Favuzzi - E. Rossi - M. Margaglione - E. Grandone).
- Testing for inherited thrombophilia and consequences for antithrombotic prophylaxis in patients with venous thromboembolism and their relatives. A review of the Guidelines from Scientific Societies and Working Groups*, «Thrombosis and Haemostasis», 2013; 110 (4): 697-705 (in collaborazione con E. Rossi).

FABIANI EMILIANO

- Mutations of epigenetic regulators and of the spliceosome machinery in therapy-related myeloid neoplasms and in acute leukemias evolved from chronic myeloproliferative diseases*, «Leukemia», 2013; 27 (4): 982-985 (in collaborazione con M.T. Voso - L. Fianchi - G. Falconi - M. Criscuolo - R. Santangelo - P. Chiusolo - S. Betti - F. D'Alò - S. Hohaus - V. De Stefano - G. Leone).
- The BCL2L10 Leu21Arg variant and risk of therapy-related myeloid neoplasms and de novo myelodysplastic syndromes*, «Leukemia & Lymphoma», 2013; epub, novembre (in collaborazione con L. Fianchi - G. Falconi - R. Boncompagni - M. Criscuolo - F. Guidi - A. La Brocca - S. Hohaus - G. Leone - M.T. Voso).

FIANCHI LUANA

- Mutations of epigenetic regulators and of the spliceosome machinery in therapy-related myeloid neoplasms and in acute leukemias evolved from chronic myeloproliferative diseases*, «Leukemia», 2013; 27 (4): 982-985 (in collaborazione con M.T. Voso - E. Fabiani - G. Falconi - M. Criscuolo - R. Santangelo - P. Chiusolo - S. Betti - F. D'Alò - S. Hohaus - V. De Stefano - G. Leone).
- Rapid loss of response after withdrawal of treatment with azacitidine: a case series in patients with higher-risk myelodysplastic syndromes or chronic myelomonocytic leukemia*, «European Journal of Haematology», 2013; 90 (4): 345-348 (in collaborazione con M.T. Voso - M. Breccia - M. Lunghi - A. Poloni - P. Niscola - C. Finelli - A. Bari - P. Musto - R. Zambello - G. Alimena - G. Leone).

The BCL2L10 Leu21Arg variant and risk of therapy-related myeloid neoplasms and de novo myelodysplastic syndromes, «Leukemia & Lymphoma», 2013; epub, novembre (in collaborazione con E. Fabiani - G. Falconi - R. Boncompagni - M. Criscuolo - F. Guidi - A. La Brocca - S. Hohaus - G. Leone - M.T. Voso).

GIACHELIA MANUELA

Anemia in diffuse large B-cell non-Hodgkin lymphoma: the role of IL-6, hepcidin and erythropoietin, «Leukemia & Lymphoma», 2013; epub, giugno (in collaborazione con M.C. Tisi - V. Bozzoli - G. Massini - B.M. Ricerca - E. Maiolo - F. D'Alò - L.M. Larocca - A. Piciocchi - H. Tjalsma - D. Swinkels - M.T. Voso - G. Leone - S. Hohaus).

Iron in Hodgkin's lymphoma, «Critical Reviews in Oncogenesis», 2013; 18 (5): 463-469 (in collaborazione con S. Hohaus - A. Cuccaro - M.T. Voso - G. Leone).

HOHAUS STEFAN

Anemia in diffuse large B-cell non-Hodgkin lymphoma: the role of IL-6, hepcidin and erythropoietin, «Leukemia & Lymphoma», 2013; epub, giugno (in collaborazione con M.C. Tisi - V. Bozzoli - M. Giachelia - G. Massini - B.M. Ricerca - E. Maiolo - F. D'Alò - L.M. Larocca - A. Piciocchi - H. Tjalsma - D. Swinkels - M.T. Voso - G. Leone).

Burkitt's lymphoma of the breast metastatic to the ovary diagnosed during pregnancy, «Ultrasound Obstet Gynecol», 2013; 42 (3): 364-366 (in collaborazione con A.C. Testa - I. De Blasis - A. Di Legge - P. Belli - M.G. Ferrandina).

Iron in Hodgkin's lymphoma, «Critical Reviews in Oncogenesis», 2013; 18 (5): 463-469 (in collaborazione con M. Giachelia - A. Cuccaro - M.T. Voso - G. Leone).

Mantle cell lymphoma relapsing at the lymphedematous arm, «Mediterranean Journal of Hematology and Infectious Diseases», 2013; 5 (1): e2013016 (in collaborazione con G. Massini - F. D'Alò - V. Bozzoli - B. Vannata - L.M. Larocca - L. Teofili).

Mutations of epigenetic regulators and of the spliceosome machinery in therapy-related myeloid neoplasms and in acute leukemias evolved from chronic myeloproliferative diseases, «Leukemia», 2013; 27 (4): 982-985 (in collaborazione con M.T. Voso - E. Fabiani - L. Fianchi - G. Falconi - M. Criscuolo - R. Santangelo - P. Chiusolo - S. Betti - F. D'Alò - V. De Stefano - G. Leone).

The BCL2L10 Leu21Arg variant and risk of therapy-related myeloid neoplasms and de novo myelodysplastic syndromes, «Leukemia & Lymphoma», 2013; epub, novembre (in collaborazione con E. Fabiani - L. Fianchi - G. Falconi - R. Boncompagni - M. Criscuolo - F. Guidi - A. La Brocca - G. Leone - M.T. Voso).

LAURENTI LUCA

Association between molecular lesions and specific B-cell receptor subsets in chronic lymphocytic leukemia, «Blood», 2013; 121 (24): 4902-4905 (in collaborazione con D. Rossi - V. Spina - R. Bomben - S. Rasi - M. Dal Bo - A. Bruscatto - F. Rossi - S. Monti - M. Degan - C. Ciardullo - R. Serra - A. Zucchetto - J. Nomdedeu - P. Bulian - A. Grossi - F. Zaja - G. Pozzato - D. Efremov - F. Di Raimondo - R. Marasca - F. Forconi - G. Del Poeta - G. Gaidano - V. Gattei).

B-cell receptor configuration and adverse cytogenetics are associated with autoimmune hemolytic anemia in chronic lymphocytic leukemia, «American Journal of Hematology», 2013; 88 (1): 32-36 (in collaborazione con F. Maura - C. Visco - E. Falisi - G. Reda - S. Fabris - L. Agnelli - G. Tuana - M. Lionetti - N. Guercini - E. Novella - I. Nichele - A. Montaldi - F. Autore - A. Gregorini - W. Barcellini - V. Callea - F. Mauro - R. Foà - A. Neri - F. Rodeghiero - A. Cortelezzi).

Bendamustine in combination with Ofatumumab in relapsed or refractory chronic lymphocytic leukemia: a GIMEMA Multicenter Phase II Trial, «Leukemia», 2013; epub, novembre: 1 (in collaborazione con A. Cortelezzi - M. Sciumè - A. Liberati - D. Vincenti - A. Cuneo - G. Reda -

- F. Zaja - R. Marasca - A. Chiarenza - G. Gritti - L. Orsucci - S. Storti - E. Angelucci - N. Cascavilla - M. Gobbi - F. Mauro - F. Morabito - S. Fabris - A. Piciocchi - M. Vignetti - A. Neri - D. Rossi - D. Giannarelli - A. Guarini - R. Foà).
- Chlorambucil plus rituximab as front-line therapy in elderly/unfit patients affected by B-cell chronic lymphocytic leukemia: results of a single-centre experience*, «Mediterranean Journal of Hematology and Infectious Diseases», 2013; 5 (1): e2013031 (in collaborazione con B. Vannata - I. Innocenti - F. Autore - F. Santini - N. Piccirillo - T. Za - S. Bellesi - S. Marietti - S. Sica - D. Efremov - G. Leone).
- Complementary and alternative medicine use in patients with chronic lymphocytic leukemia: an Italian multicentric survey*, «Leukemia & Lymphoma», 2013; epub, ottobre: 1 (in collaborazione con G. D'Arena - M. Coscia - A. Cortelezzi - A. Chiarenza - G. Pozzato - M. Vigliotti - G. Nunziata - A. Fragasso - M. Villa - A. Grossi - C. Selleri - S. Deaglio - A. La Sala - G. Del Poeta - V. Simeon - L. Aliberti - L. De Martino - A. Giudice - P. Musto - V. De Feo).
- Endothelium-mediated survival of leukemic cells and angiogenesis-related factors are affected by lenalidomide treatment in chronic lymphocytic leukemia*, «Experimental Hematology», 2013; epub, novembre: 1 (in collaborazione con R. Maffei - S. Fiorcari - J. Bulgarelli - L. Rizzotto - S. Martinelli - G. Rigolin - G. Debbia - I. Castelli - G. Bonacorsi - R. Santachiara - F. Forconi - D. Rossi - G. Palumbo - D. Vallisa - A. Cuneo - G. Gaidano - M. Luppi - R. Marasca).
- Functional impact of NOTCH1 mutations in chronic lymphocytic leukemia*, «Leukemia», 2013; epub, ottobre: 1 (in collaborazione con F. Arruga - B. Gizdic - S. Serra - T. Vaisitti - C. Ciardullo - M. Coscia - G. D'Arena - O. Jaksic - G. Inghirami - D. Rossi - G. Gaidano - S. Deaglio).
- HLA-G is a component of the CLL escape repertoire to generate immune suppression: impact of HLA-G 14 bp (rs66554220) polymorphism*, «Haematologica», 2013; epub, dicembre: 1 (in collaborazione con R. Rizzo - V. Audrito - P. Vacca - D. Rossi - D. Brusa - M. Stignani - D. Bortolotti - G. D'Arena - M. Coscia - F. Forconi - G. Gaidano - M. Mingari - L. Moretta - F. Malavasi - S. Deaglio).
- Integrated mutational and cytogenetic analysis identifies new prognostic subgroups in chronic lymphocytic leukemia*, «Blood», 2013; 121 (8): 1403-1412 (in collaborazione con D. Rossi - S. Rasi - V. Spina - A. Brusca - S. Monti - C. Ciardullo - C. Deambrogi - H. Khiabani - R. Serra - F. Bertoni - F. Forconi - R. Marasca - M. Dal Bo - F. Rossi - P. Bulian - J. Nomdedeu - G. Del Poeta - V. Gattei - L. Pasqualucci - R. Rabadan - R. Foà - R. Dalla Favera - G. Gaidano).
- Long-term follow up of frontline therapy with fludarabine and cyclophosphamide in chronic lymphocytic leukemia: impact of biological parameters on clinical outcome*, «Annals of Hematology», 2013; epub, dicembre: 1 (in collaborazione con L. De Padua - P. Falcucci - G. D'Arena - B. Vannata - I. Innocenti - F. Autore - N. Piccirillo - T. Za - S. Marietti - D. Efremov - S. Sica).
- The PD-1/PD-L1 axis contributes to T-cell dysfunction in chronic lymphocytic leukemia*, «Haematologica», 2013; 98 (6): 953-963 (in collaborazione con D. Brusa - S. Serra - M. Coscia - D. Rossi - G. D'Arena - O. Jaksic - G. Fedele - G. Inghirami - G. Gaidano - F. Malavasi - S. Deaglio).
- The use of monoclonal antibodies in the treatment of autoimmune complications of chronic lymphocytic leukemia*, «Mediterranean Journal of Hematology and Infectious Diseases», 2013; 5 (1): e2013027 (in collaborazione con B. Vannata - I. Innocenti - F. Autore - F. Santini - S. Sica - D. Efremov).

LEONE GIUSEPPE

- Adult and cord blood endothelial progenitor cells have different gene expression profiles and immunogenic potential*, «Blood Transfusion», 2013; epub, giugno: 1-8 (in collaborazione con E. Nuzzolo - S. Capodimonti - M.C. Martini - M. Iachininoto - M. Bianchi - A. Cocomazzi - G. Zini - L. Larocca - L. Teofili).
- Anemia in diffuse large B-cell non-Hodgkin lymphoma: the role of IL-6, hepcidin and erythropoietin*, «Leukemia & Lymphoma», 2013; epub, giugno (in collaborazione con M.C. Tisi - V. Bozzoli -

- M. Giachelia - G. Massini - B.M. Ricerca - E. Maiolo - F. D'Alò - L.M. Larocca - A. Piciocchi - H. Tjalsma - D. Swinkels - M.T. Voso - S. Hohaus).
Iron in Hodgkin's lymphoma, «Critical Reviews in Oncogenesis», 2013; 18 (5): 463-469 (in collaborazione con S. Hohaus - M. Giachelia - A. Cuccaro - M.T. Voso).
Rapid loss of response after withdrawal of treatment with azacitidine: a case series in patients with higher-risk myelodysplastic syndromes or chronic myelomonocytic leukemia, «European Journal of Haematology», 2013; 90 (4): 345-348 (in collaborazione con M.T. Voso - M. Breccia - M. Lunghi - A. Poloni - P. Niscola - C. Finelli - A. Bari - P. Musto - R. Zambello - L. Fianchi - G. Alimena).
Revised International Prognostic Scoring System (IPSS) predicts survival and leukemic evolution of myelodysplastic syndromes significantly better than IPSS and WHO Prognostic Scoring System: validation by the Gruppo Romano Mielodisplasie Italian Regional Database, «Journal of Clinical Oncology: official journal of the American Society of Clinical Oncology», 2013; 31 (21): 2671-2677 (in collaborazione con M.T. Voso - S. Fenu - R. Latagliata - F. Buccisano - A. Piciocchi - M. Aloe-Spiriti - M. Breccia - M. Criscuolo - A. Andriani - S. Mancini - P. Niscola - V. Naso - C. Nobile - A. Piccioni - M. D'Andrea - A. D'Addosio - A. Venditti).
The BCL2L10 Leu21Arg variant and risk of therapy-related myeloid neoplasms and de novo myelodysplastic syndromes, «Leukemia & Lymphoma», 2013; epub, novembre (in collaborazione con E. Fabiani - L. Fianchi - G. Falconi - R. Boncompagni - M. Criscuolo - F. Guidi - A. La Brocca - S. Hohaus - M.T. Voso).
Twenty years of unrestricted hematopoietic stem cell collection and storage: impact of Joint Accreditation Committee International Society for Cellular Therapy Europe standards implementation on stem cell storage policy and resource utilization, «Cytotherapy», 2013; 15 (4): 519-521 (in collaborazione con N. Piccirillo - G. Ausoni - P. Chiusolo - F. Sorà - R. Putzulu - M. Bianchi - M. Maresca - A. Fiore - P. Oppedisano - S. Sica - G. Zini).

MARESCA MADDALENA

- Twenty years of unrestricted hematopoietic stem cell collection and storage: impact of Joint Accreditation Committee International Society for Cellular Therapy Europe standards implementation on stem cell storage policy and resource utilization*, «Cytotherapy», 2013; 15 (4): 519-521 (in collaborazione con N. Piccirillo - G. Ausoni - P. Chiusolo - F. Sorà - R. Putzulu - M. Bianchi - A. Fiore - P. Oppedisano - S. Sica - G. Zini - G. Leone).

MASSINI GIUSEPPINA

- Anemia in diffuse large B-cell non-Hodgkin lymphoma: the role of IL-6, hepcidin and erythropoietin*, «Leukemia & Lymphoma», 2013; epub, giugno (in collaborazione con M.C. Tisi - V. Bozzoli - M. Giachelia - B.M. Ricerca - E. Maiolo - F. D'Alò - L.M. Larocca - A. Piciocchi - H. Tjalsma - D. Swinkels - M.T. Voso - G. Leone - S. Hohaus).
Mantle cell lymphoma relapsing at the lymphedematous arm, «Mediterranean Journal of Hematology and Infectious Diseases», 2013; 5 (1): e2013016 (in collaborazione con S. Hohaus - F. D'Alò - V. Bozzoli - B. Vannata - L.M. Larocca - L. Teofili).

PAGANO LIVIO

- A prospective, multicentre survey on antifungal therapy in neutropenic paediatric haematology patients*, «Mycoses», 2013; 56 (1): 21-25 (in collaborazione con S. Cesaro - M. Caira - F. Carraro - M. Luciani - D. Russo - A. Colombini - W. Morello - P. Viale - G. Rossi - G. Tridello - A. Pegoraro - A. Nosari - F. Aversa).
Characterization of specific immune responses to different Aspergillus antigens during the course of invasive aspergillosis in hematologic patients, «PLoS ONE», 2013; 8 (9): e74326 (in collaborazione con L. Potenza - D. Vallerini - P. Barozzi - G. Riva - F. Forghieri - A. Beauvais - R. Beau - A. Candoni - J. Maertens - G. Rossi - M. Morselli - E. Zanetti - C. Quadrelli - M.

- Codeluppi - G. Guaraldi - M. Caira - C. Giovane - M. Maccaferri - A. Stefani - U. Morandi - G. Tazzioli - M. Girardis - M. Delia - G. Specchia - G. Longo - R. Marasca - F. Narni - F. Merli - A. Imovilli - G. Apolone - A. Carvalho - P. Comoli - L. Romani - J. Latgè - M. Luppi).
- Combined antifungal approach for the treatment of invasive mucormycosis in patients with hematologic diseases: a report from the SEIFEM and FUNGISCOPE registries*, «Haematologica», 2013; 98 (10): e127-e130 (in collaborazione con O. Cornely - A. Busca - M. Caira - S. Cesaro - C. Gasbarrino - C. Girmenia - W. Heinz - R. Herbrecht - C. Lass-Flörl - A. Nosari - L. Potenza - Z. Racil - V. Rickerts - D. Sheppard - A. Simon - A. Ullmann - C. Valentini - J. Vehreschild - A. Candoni - M. Vehreschild).
- ESCMID and ECMM joint clinical guideline for the diagnosis and management of rare invasive yeast infections*, «Clinical Microbiology and Infection», 2013; epub, settembre (in collaborazione con M. Arendrup - T. Boekhout - M. Akova - J. Meis - O. Cornely - O. Lortholary - S. Arikan-Akdagli - M. Cuenca-Estrella - E. Dannaoui - A. Van Diepeningen - A. Groll - J. Guarro - J. Guinea - W. Hope - M. Lackner - K. Lagrou - F. Lanternier - C. Lass-Flörl - J. Meletiadis - P. Munoz - M. Richardson - E. Roilides - A. Tortorano - A. Ullmann).
- Improvement in the outcome of invasive fusariosis in the last decade*, «Clinical Microbiology and Infection», 2013; epub, ottobre (in collaborazione con M. Nucci - K. Marr - M. Vehreschild - C. De Souza - E. Velasco - P. Cappellano - F. Carlesse - F. Queiroz-Telles - D. Sheppard - A. Kindo - S. Cesaro - N. Hamerschlag - C. Solza - W. Heinz - M. Schaller - A. Atalla - S. Arikan-Akdagli - H. Bertz - C. Galvão Castro - R. Herbrecht - M. Hoenigl - G. Härter - N. Hermansen - A. Josting - M. Salles - S. Mossad - D. Ogunc - A. Pasqualotto - V. Araujo - P. Troke - O. Lortholary - O. Cornely - E. Anaissie).
- Multicentre surveillance study on feasibility, safety and efficacy of antifungal combination therapy for proven or probable invasive fungal diseases in haematological patients: the SEIFEM real-life combo study*, «Mycoses», 2013; epub, dicembre (in collaborazione con A. Candoni - M. Caira - S. Cesaro - A. Busca - M. Giacchino - R. Fanci - M. Delia - A. Nosari - A. Bonini - C. Cattaneo - L. Melillo - C. Caramatti - G. Milone - R. Scimè - M. Picardi - R. Fanin).
- Nocardia spp infections among hematological patients: results of a retrospective multicenter study*, «International Journal of Infectious Diseases: IJID - Official publication of the International Society for Infectious Diseases», 2013; 17 (8): e610-e614 (in collaborazione con C. Cattaneo - F. Antoniazzi - M. Caira - C. Castagnola - M. Delia - M. Tumbarello - G. Rossi).
- Reply to "A combination treatment approach and cord blood stem cell transplant for blastic plasmacytoid dendritic cell neoplasm" and to "A low-grade B-cell lymphoma with polymphocytic/paraimmunoblastic proliferation and IRF4 rearrangement" dendritic cell leukemia*, «Haematologica», 2013; 98 (3): e37 (in collaborazione con C. Valentini - F. Facchetti).
- SIMIFF study: Italian fungal registry of mold infections in hematological and non-hematological patients*, «Infection», 2013; epub, ottobre: 1-10 (in collaborazione con M. Montagna - G. Lovero - C. Coretti - D. Martinelli - M. Delia - O. De Giglio - M. Caira - F. Puntillo - D. D'Antonio - M. Venditti - V. Sambri - F. Di Bernardo - A. Barbui - G. Lo Cascio - E. Concia - M. Mikulska - C. Viscoli - N. Maximova - A. Candoni - S. Oliveri - G. Lombardi - L. Pitzurra - M. Sanguinetti - R. Masciari - T. Santantonio - S. Andreoni - F. Barchiesi - P. Pecile - C. Farina - P. Viale - G. Specchia - G. Caggiano).
- The role of primary antifungal prophylaxis in patients with hematological malignancies*, «Clinical Microbiology and Infection», 2013; epub, dicembre (in collaborazione con M. Caira).

PICCIRILLO NICOLA

- Twenty years of unrestricted hematopoietic stem cell collection and storage: impact of Joint Accreditation Committee International Society for Cellular Therapy Europe standards implementation on stem cell storage policy and resource utilization*, «Cytotherapy», 2013; 15 (4): 519-521 (in collaborazione con G. Ausoni - P. Chiusolo - F. Sorà - R. Putzulu - M. Bianchi - M. Maresca - A. Fiore - P. Oppedisano - S. Sica - G. Zini - G. Leone).

PUTZULU ROSSANA

Twenty years of unrestricted hematopoietic stem cell collection and storage: impact of Joint Accreditation Committee International Society for Cellular Therapy Europe standards implementation on stem cell storage policy and resource utilization, «Cytotherapy», 2013; 15 (4): 519-521 (in collaborazione con N. Piccirillo - G. Ausoni - P. Chiusolo - F. Sorà - M. Bianchi - M. Maresca - A. Fiore - P. Oppedisano - S. Sica - G. Zini - G. Leone).

RICERCA BIANCA MARIA

Anemia in diffuse large B-cell non-Hodgkin lymphoma: the role of IL-6, hepcidin and erythropoietin, «Leukemia & Lymphoma», 2013; epub, giugno (in collaborazione con M.C. Tisi - V. Bozzoli - M. Giachelia - G. Massini - E. Maiolo - F. D'Alò - L.M. Larocca - A. Piciocchi - H. Tjalsma - D. Swinkels - M.T. Voso - G. Leone - S. Hohaus).

ROSSI ELENA

Influence of proband's characteristics on the risk for venous thromboembolism in relatives with factor V Leiden or prothrombin G20210A polymorphisms, «Blood», 2013; 122 (15): 2555-2561 (in collaborazione con P. Bucciarelli - V. De Stefano - S. Passamonti - D. Tormene - C. Legnani - G. Castaman - P. Simioni - M. Cini - I. Martinelli).

Risk of venous thromboembolism associated with single and combined effects of Factor V Leiden, Prothrombin 20210A and Methylenetetrahydrofolate reductase C677T: a meta-analysis involving over 11,000 cases and 21,000 controls, «European Journal of Epidemiology», 2013; 28 (8): 621-647 (in collaborazione con B. Simone - V. De Stefano - E. Leoncini - J. Zacho - I. Martinelli - J. Emmerich - A. Folsom - W. Almawi - P. Scarabin - M. Den Heijer - M. Cushman - S. Penco - A. Vaya - P. Angchaisuksiri - G. Okumus - D. Gemmati - S. Cima - N. Akar - K. Oguzulgen - V. Ducros - C. Lichy - C. Fernandez-Miranda - A. Szczeklik - J. Nieto - J. Torres - V. Le Cam-Duchez - P. Ivanov - C. Cantu-Brito - V. Shmeleva - M. Stegnar - D. Ogunyemi - S. Eid - N. Nicolotti - E. De Feo - W. Ricciardi - S. Boccia).

Structural analysis of protein Z gene variants in patients with foetal losses, «Thrombosis and Haemostasis», 2013; 110 (3): 534-542 (in collaborazione con R. Caliandro - G. Nico - G. Tiscia - G. Favuzzi - V. De Stefano - M. Margaglione - E. Grandone).

Testing for inherited thrombophilia and consequences for antithrombotic prophylaxis in patients with venous thromboembolism and their relatives. A review of the Guidelines from Scientific Societies and Working Groups, «Thrombosis and Haemostasis», 2013; 110 (4): 697-705 (in collaborazione con V. De Stefano).

SICA SIMONA

Chronic fatigue is the most important factor limiting health-related quality of life of chronic myeloid leukemia patients treated with imatinib, «Leukemia», 2013; 27 (7): 1511-1519 (in collaborazione con F. Efficace - M. Baccarani - M. Breccia - F. Cottone - G. Alimena - G. Deliliers - C. Baratè - G. Specchia - R. Di Lorenzo - L. Luciano - D. Turri - B. Martino - F. Stagno - M. Dabusti - M. Bergamaschi - P. Leoni - M. Simula - L. Levato - C. Fava - D. Veneri - A. Rambaldi - G. Rosti - M. Vignetti - F. Mandelli).

Drug resistance and BCR-ABL kinase domain mutations in Philadelphia chromosome-positive acute lymphoblastic leukemia from the imatinib to the second-generation tyrosine kinase inhibitor era: the main changes are in the type of mutations, but not in the frequency of mutation involvement, «Cancer», 2013; epub, dicembre (in collaborazione con S. Soverini - C. De Benedittis - C. Papayannidis - S. Paolini - C. Venturi - I. Iacobucci - M. Luppi - P. Bresciani - M. Salvucci - D. Russo - E. Orlandi - T. Intermesoli - A. Gozzini - M. Bonifacio - G. Rigolin - F. Pane - M. Baccarani - M. Cavo - G. Martinelli).

Identification of prognostic factors predicting outcome in Hodgkin's lymphoma patients relapsing

after autologous stem cell transplantation, «Annals of Oncology: official journal of the European Society for Medical Oncology - ESMO», 2013; 24 (9): 2430-2434 (in collaborazione con C. Martínez - C. Canals - B. Sarina - E. Alessandrino - D. Karakasis - A. Pulsoni - M. Trneny - J. Snowden - E. Kanfer - N. Milpied - A. Bosi - S. Guidi - C. De Souza - R. Willemze - R. Arranz - L. Jebavy - A. Hellmann - D. Sibon - R. Oneto - J. Luan - P. Dreger - L. Castagna - A. Sureda).

Response to rituximab-based therapy and risk factor analysis in Epstein Barr virus-related lymphoproliferative disorder after hematopoietic stem cell transplant in children and adults: a study from the Infectious Diseases Working Party of the European Group for Blood and Marrow Transplantation, «Clinical Infectious Diseases: an official publication of the Infectious Diseases Society of America», 2013; 57 (6): 794-802 (in collaborazione con J. Styczynski - L. Gil - G. Tridello - P. Ljungman - J. Donnelly - W. Van Der Velden - H. Omar - R. Martino - C. Halkes - M. Faraci - K. Theunissen - K. Kalwak - P. Hubacek - C. Nozzoli - F. Fagioli - S. Matthes - M. Diaz - M. Migliavacca - A. Balduzzi - A. Tomaszewska - R. Camara - A. Van Biezen - J. Hoek - S. Iacobelli - H. Einsele - S. Cesaro).

Retinoic acid and arsenic trioxide for acute promyelocytic leukemia, «The New England Journal of Medicine», 2013; 369 (2): 111-121 (in collaborazione con F. Lo-Coco - G. Avvisati - M. Vignetti - C. Thiede - S. Orlando - S. Iacobelli - F. Ferrara - P. Fazi - L. Cicconi - E. Di Bona - G. Specchia - M. Divona - A. Levis - W. Fiedler - E. Cerqui - M. Breccia - G. Fioritoni - H. Salih - M. Cazzola - L. Melillo - A. Carella - C. Brandts - E. Morra - M. Von Lilienfeld-Toal - B. Hertenstein - M. Watted - M. Lübbert - M. Hänel - N. Schmitz - H. Link - M. Kropp - A. Rambaldi - G. La Nasa - M. Luppi - F. Ciceri - O. Finizio - A. Venditti - F. Fabbiano - K. Döhner - M. Sauer - A. Ganser - S. Amadori - F. Mandelli - H. Döhner - G. Ehninger - R. Schlenk - U. Platzbecker).

TP53 mutations are frequent in adult acute lymphoblastic leukemia cases negative for recurrent fusion genes and correlate with poor response to induction therapy, «Haematologica», 2013; 98 (5): e59-e61 (in collaborazione con S. Chiaretti - F. Brugnoletti - S. Tavolaro - S. Bonina - F. Paoloni - M. Marinelli - N. Patten - M. Bonifacio - M. Kropp - A. Guarini - R. Foà).

Twenty years of unrestricted hematopoietic stem cell collection and storage: impact of Joint Accreditation Committee International Society for Cellular Therapy Europe standards implementation on stem cell storage policy and resource utilization, «Cytotherapy», 2013; 15 (4): 519-521 (in collaborazione con N. Piccirillo - G. Ausoni - P. Chiusolo - F. Sorà - R. Putzulu - M. Bianchi - M. Maresca - A. Fiore - P. Oppedisano - G. Zini - G. Leone).

SORÀ FEDERICA

Imatinib in very elderly patients with chronic myeloid leukemia in chronic phase: a retrospective study, «Drugs & Aging», 2013; 30 (8): 629-637 (in collaborazione con R. Latagliata - D. Ferrero - A. Iurlo - F. Cavazzini - F. Castagnetti - E. Abruzzese - C. Fava - M. Breccia - M. Annunziata - F. Stagno - M. Tiribelli - G. Binotto - G. Mansueto - A. Gozzini - S. Russo - L. Cavalli - E. Montefusco - G. Gugliotta - M. Cedrone - A. Russo Rossi - P. Avanzini - P. Pregno - E. Mauro - A. Spadea - F. Celesti - G. Giglio - A. Isidori - M. Crugnola - E. Calistri - S. Storti - A. D'Addosio - G. Rege-Cambrin - L. Luciano - G. Alimena).

TEOFILI LUCIANA

Adult and cord blood endothelial progenitor cells have different gene expression profiles and immunogenic potential, «Blood Transfusion», 2013; epub, giugno: 1-8 (in collaborazione con E. Nuzzolo - S. Capodimonti - M.C. Martini - M. Iachininoto - M. Bianchi - A. Cocomazzi - G. Zini - G. Leone - L. Larocca).

Effect of antiviral therapy on pro-angiogenic hematopoietic and endothelial progenitor cells in HIV-infected people, «Thrombosis Research», 2013; 131 (3): 238-243 (in collaborazione con J. Vecchiet - M.G. Iachininoto - S. Capodimonti - E.R. Nuzzolo - K. Falasca - M. Martini - P. Mancino - M. Bianchi - A. Leone - C. Ucciferri - L. Larocca).

- Endothelial progenitor cells in HIV-positive patients: what are we talking about?*, «Journal of Acquired Immune Deficiency Syndromes (1999)», 2013; 62 (1): e22-e23 (in collaborazione con E.R. Nuzzolo - J. Vecchiet - K. Falasca - M.G. Iachininoto - M. Martini - L.M. Larocca).
- Hypoxia-inducible factor-1 α ^{Pro-582-Ser} polymorphism prevents iron deprivation in healthy blood donors*, «Blood Transfusion», 2013; 11 (4): 553-557 (in collaborazione con L. Torti - S. Capodimonti - E.R. Nuzzolo - M.G. Iachininoto - G. Massini - S. Coluzzi - A. Tafuri - F. Fiorin - G. Girelli - G. Zini - L.M. Larocca).
- Mantle cell lymphoma relapsing at the lymphedematous arm*, «Mediterranean Journal of Hematology and Infectious Diseases», 2013; 5 (1): e2013016 (in collaborazione con G. Massini - S. Hohaus - F. D'Alò - V. Bozzoli - B. Vannata - L.M. Larocca).
- Short communication: proangiogenic hematopoietic cells in acute HIV infection*, «AIDS Research and Human Retroviruses», 2013; 29 (2): 307-310 (in collaborazione con K. Falasca - C. Ucciferri - M.G. Iachininoto - S. Capodimonti - E.R. Nuzzolo - M. Martini - M. Bianchi - F. Vignale - E. Pizzigallo - J. Vecchiet).

VOSO MARIA TERESA

- Anemia in diffuse large B-cell non-Hodgkin lymphoma: the role of IL-6, hepcidin and erythropoietin*, «Leukemia & Lymphoma», 2013; epub, giugno (in collaborazione con M.C. Tisi - V. Bozzoli - M. Giachelia - G. Massini - B.M. Ricerca - E. Maiolo - F. D'Alò - L.M. Larocca - A. Picciocchi - H. Tjalsma - D. Swinkels - G. Leone - S. Hohaus).
- Chronic myelomonocytic leukemia treatment with azacitidine: what have we learned so far?*, «Leukemia Research», 2013; 37 (2): 204-205 (in collaborazione con M. Breccia - G. Alimena).
- Expression of nucleoside-metabolizing enzymes in myelodysplastic syndromes and modulation of response to azacitidine*, «Leukemia», 2013; epub, novembre (in collaborazione con A. Valencia - E. Masala - A. Rossi - A. Martino - A. Sanna - F. Buchi - F. Canzian - D. Cilloni - V. Gaidano - O. Kosmider - M. Fontenay - A. Gozzini - A. Bosi - V. Santini).
- Genomic analysis of therapy-related acute promyelocytic leukemias arising after malignant and non-malignant disorders*, «American Journal of Hematology», 2013; epub, dicembre (in collaborazione con T. Ottone - S. Hasan - A. Ledda - E. Montefusco - S. Fenu - M. Pagoni - M. Hubmann - M. Lunghi - U. Platzbecker - F. Lo-Coco).
- Iron in Hodgkin's lymphoma*, «Critical Reviews in Oncogenesis», 2013; 18 (5): 463-469 (in collaborazione con S. Hohaus - M. Giachelia - A. Cuccaro - G. Leone).
- Mutations of epigenetic regulators and of the spliceosome machinery in therapy-related myeloid neoplasms and in acute leukemias evolved from chronic myeloproliferative diseases*, «Leukemia», 2013; 27 (4): 982-985 (in collaborazione con E. Fabiani - L. Fianchi - G. Falconi - M. Criscuolo - R. Santangelo - P. Chiusolo - S. Betti - F. D'Alò - S. Hohaus - V. De Stefano - G. Leone).
- Rapid loss of response after withdrawal of treatment with azacitidine: a case series in patients with higher-risk myelodysplastic syndromes or chronic myelomonocytic leukemia*, «European Journal of Haematology», 2013; 90 (4): 345-348 (in collaborazione con M. Breccia - M. Lunghi - A. Poloni - P. Niscola - C. Finelli - A. Bari - P. Musto - R. Zambello - L. Fianchi - G. Alimena - G. Leone).
- Revised International Prognostic Scoring System (IPSS) predicts survival and leukemic evolution of myelodysplastic syndromes significantly better than IPSS and WHO Prognostic Scoring System: validation by the Gruppo Romano Mielodisplasie Italian Regional Database*, «Journal of Clinical Oncology: official journal of the American Society of Clinical Oncology», 2013; 31 (21): 2671-2677 (in collaborazione con S. Fenu - R. Latagliata - F. Buccisano - A. Picciocchi - M. Aloe-Spiriti - M. Breccia - M. Criscuolo - A. Andriani - S. Mancini - P. Niscola - V. Naso - C. Nobile - A. Piccioni - M. D'Andrea - A. D'Addosio - G. Leone - A. Venditti).
- The BCL2L10 Leu21Arg variant and risk of therapy-related myeloid neoplasms and de novo myelodysplastic syndromes*, «Leukemia & Lymphoma», 2013; epub, novembre (in collaborazione con E. Fabiani - L. Fianchi - G. Falconi - R. Boncompagni - M. Criscuolo - F. Guidi - A. La Brocca - S. Hohaus - G. Leone).

ZINI GINA

- Adult and cord blood endothelial progenitor cells have different gene expression profiles and immunogenic potential*, «Blood Transfusion», 2013; epub, giugno: 1-8 (in collaborazione con E. Nuzzolo - S. Capodimonti - M.C. Martini - M. Iachininoto - M. Bianchi - A. Cocomazzi - G. Leone - L. Larocca - L. Teofili).
- Proposal for refining the definition of dysgranulopoiesis in acute myeloid leukemia and myelodysplastic syndromes*, «Leukemia Research», 2013; epub, dicembre (in collaborazione con J. Goasguen - J. Bennett - B. Bain - R. Brunning - M. Vallespi - M. Tomonaga - A. Renault).
- Stability of complete blood count parameters with storage: toward defined specifications for different diagnostic applications*, «International Journal of Laboratory Hematology», 2013; epub, dicembre.
- Twenty years of unrestricted hematopoietic stem cell collection and storage: impact of Joint Accreditation Committee International Society for Cellular Therapy Europe standards implementation on stem cell storage policy and resource utilization*, «Cytotherapy», 2013; 15 (4): 519-521 (in collaborazione con N. Piccirillo - G. Ausoni - P. Chiusolo - F. Sorà - R. Putzulu - M. Bianchi - M. Maresca - A. Fiore - P. Oppedisano - S. Sica - G. Leone).
- Within-day and between-day repeatability of measurements with an electronic nose in patients with COPD*, «Journal of Breath Research», 2013; 7 (1): 017103 (in collaborazione con M. Bofan - N. Mores - M. Baron - M. Dabrowska - S. Valente - M. Schmid - A. Trové - S. Conforto - P. Cattani - L. Fuso - A. Mautone - C. Mondino - G. Pagliari - T. D'Alessio - P. Montuschi).

ISTITUTO DI FARMACOLOGIA

CURRÒ DIEGO

- Expression and motor functional roles of voltage-dependent type 7 K⁺ channels in the human taenia coli*, «European Journal of Pharmacology», 2013; 721 (1-3): 12-20 (in collaborazione con A. Adduci - M. Martire - M. Tagliatalata - V. Arena - G. Rizzo - C. Coco).

DELLO RUSSO CINZIA

- Monocytes from depressed patients display an altered pattern of response to endotoxin challenge*, «PLoS ONE», 2013; 8 (1): e52585 (in collaborazione con L. Lisi - G. Camardese - M. Treglia - G. Tringali - C. Carrozza - L. Janiri - P. Navarra).
- mTOR kinase, a key player in the regulation of glial functions: relevance for the therapy of multiple sclerosis*, «Glia», 2013; 61 (3): 301-311 (in collaborazione con L. Lisi - D. Feinstein - P. Navarra).
- Stress-related biomarkers of dream recall and implicit memory under anaesthesia*, «Anaesthesia», 2013; novembre: 1141-1147 (in collaborazione con P. Aceto - C. Lai - V. Perilli - B. Federico - P. Navarra - R. Proietti - L. Sollazzi).

MANCUSO CESARE

- Impairment of proteostasis network in Down syndrome prior to the development of Alzheimer's disease neuropathology: redox proteomics analysis of human brain*, «Biochimica et Biophysica Acta», 2013; 1832 (8): 1249-1259 (in collaborazione con F. Di Domenico - R. Coccia - A. Coccio - M. Murphy - G. Cenini - E. Head - D. Butterfield - A. Giorgi - M. Schinina - C. Cini - M. Perluigi).
- Subarachnoid hemorrhage and carbon monoxide exposure: accidental association or fatal link?*, «Journal of Forensic Sciences», 2013; 58 (5): 1364-1366 (in collaborazione con F. De Giorgio - V. Grassi - M. Miscusi - E. D'Aloja - V. Pascali).

Trans-ferulic acid-based solid lipid nanoparticles and their antioxidant effect in rat brain microsomes, «Colloids and Surfaces B: Biointerfaces», 2013; 109 (settembre): 273-279 (in collaborazione con S. Trombino - R. Cassano - T. Ferrarelli - E. Barone - N. Picci).

MARTIRE MARIA

Co-application of the GABA_B receptor agonist, baclofen, and of the mGlu receptor agonist, L-CCG-I, facilitate [³H]GABA release from rat cortical nerve endings, «Journal of Neural Transmission», 2013; 120 (12): 1641-1649 (in collaborazione con I. Samengo - V. Scotti).

MONTUSCHI PAOLO

Application of 'omics technologies to biomarker discovery in inflammatory lung diseases, «European Respiratory Journal», 2013; 42 (3): 802-825 (in collaborazione con C. Wheelock - V. Goss - D. Belgoma - J. Brandsma - P. Skipp - S. Snowden - D. Burg - A. D'Amico - I. Horvath - A. Chaiboonchoe - H. Ahmed - S. Ballereau - C. Rossios - K. Chung - S. Fowler - I. Adcock - A. Postle - S. Dahlén - A. Rowe - P. Sterk - C. Auffray - R. Djukanovic).

Drugs for chronic obstructive pulmonary disease, «Current Medicinal Chemistry», 2013; 20 (12): 1461-1463.

Exhaled breath condensate, nasal eosinophil cationic protein level and nasal cytology during immunotherapy for cypress allergy, «Journal of Biological Regulators and Homeostatic Agents», 2013; 27 (4): 1083-1089 (in collaborazione con M. Ventura - N. Murgia - M. Gelardi - G. Ciabattoni - R. Buquicchio - O. Resta - G. Passalacqua).

Inhaled muscarinic acetylcholine receptor antagonists for treatment of COPD, «Current Medicinal Chemistry», 2013; 20 (12): 1464-1476 (in collaborazione con F. Macagno - S. Valente - L. Fuso).

Long-acting beta-agonists and their association with inhaled corticosteroids in COPD, «Current Medicinal Chemistry», 2013; 20 (12): 1477-1495 (in collaborazione con L. Fuso - N. Mores - M. Malerba - S. Valente).

Separating smoking-related diseases using NMR-based metabolomics of exhaled breath condensate, «Journal of Proteome Research», 2013; 12 (3): 1502-1511 (in collaborazione con G. De Laurentiis - D. Paris - D. Melck - M. Maniscalco - A. Bianco - M. Sofia - M. Motta).

The electronic nose in respiratory medicine, «Respiration», 2013; 85 (1): 72-84 (in collaborazione con N. Mores - A. Trovè - C. Mondino - P.J. Barnes).

MORES NADIA

Phenylephrine eye drops in pediatric patients undergoing ophthalmic surgery: incidence, presentation, and management of complications during general anesthesia, «Paediatric Anaesthesia (Paediatric Anesthesia)», 2013; epub, dicembre (in collaborazione con F. Sbaraglia - R. Garra - G. Giuratrabocchetta - D. Lepore - F. Molle - G. Savino - M. Piastra - S.M. Pulitanò - M. Sammartino).

Stevens-Johnson syndrome associated with drugs and vaccines in children: a case-control study, «PLoS ONE», 2013; 8 (7): e68231 (in collaborazione con U. Raucci - R. Rossi - R. Da Cas - C. Rafaniello - G. Bersani - A. Reale - N. Pirozzi - F. Menniti-Ippolito - G. Traversa).

Within-day and between-day repeatability of measurements with an electronic nose in patients with COPD, «Journal of Breath Research», 2013; 7 (1): 017103 (in collaborazione con M. Bofan - M. Baron - M. Dabrowska - S. Valente - M. Schmid - A. Trovè - S. Conforto - G. Zini - P. Cattani - L. Fuso - A. Mautone - C. Mondino - G. Pagliari - T. D'Alessio - P. Montuschi).

NAVARRA PIERLUIGI

Monocytes from depressed patients display an altered pattern of response to endotoxin challenge, «PLoS ONE», 2013; 8 (1): e52585 (in collaborazione con L. Lisi - G. Camardese - M. Treglia - G. Tringali - C. Carrozza - L. Janiri - C. Dello Russo).

- mTOR kinase, a key player in the regulation of glial functions: relevance for the therapy of multiple sclerosis*, «Glia», 2013; 61 (3): 301-311 (in collaborazione con C. Dello Russo - L. Lisi - D. Feinstein).
- Safety and feasibility of treatment simplification to atazanavir/ritonavir + lamivudine in HIV-infected patients on stable treatment with two nucleos(t)ide reverse transcriptase inhibitors + atazanavir/ritonavir with virological suppression (Atazanavir and Lamivudine for treatment Simplification, AtLaS pilot study)*, «The Journal of Antimicrobial Chemotherapy», 2013; 68 (6): 1364-1372 (in collaborazione con S. Di Giambenedetto - M. Fabbiani - M. Colafigli - N. Ciccarelli - S. Farina - L. Sidella - A. D'Avino - A. Mondì - A. Cingolani - E. Tamburrini - R. Murri - R. Cauda - A. De Luca).
- Stress-related biomarkers of dream recall and implicit memory under anaesthesia*, «Anaesthesia», 2013; novembre: 1141-1147 (in collaborazione con P. Aceto - C. Lai - V. Perilli - C. Dello Russo - B. Federico - R. Proietti - L. Sollazzi).
- Validation of a new HPLC-UV method for determination of the antibiotic linezolid in human plasma and in bronchoalveolar lavage*, «Biomedical Chromatography: BMC», 2013; 27 (11): 1489-1496 (in collaborazione con S. Fortuna - G. De Pascale - E. Ragazzoni - M. Antonelli).
- Validation of an UPLC-MS/MS method for quantitative analysis of raltegravir in human plasma samples*, «Therapeutic Drug Monitoring», 2013; 35 (2): 258-263 (in collaborazione con S. Fortuna - E. Ragazzoni - L. Lisi - S. Di Giambenedetto - M. Fabbiani).
- Variability of raltegravir plasma levels in the clinical setting*, «Pharmacology», 2013; 92 (1-2): 43-48 (in collaborazione con S. Fortuna - M. Fabbiani - S. Di Giambenedetto - E. Ragazzoni - L. Lisi - R. Cauda).

PATRONO CARLO

- Antithrombotic therapy for patients with atrial fibrillation and atherothrombotic vascular disease: striking the right balance between efficacy and safety*, «Circulation», 2013; 128 (7): 684-686 (in collaborazione con F. Andreotti).
- Aspirin continues to attract research and debate, 115 years after its synthesis*, «Revista Española de Cardiología», 2013; 66 (4): 251-254.
- ESC Guidelines on diabetes, pre-diabetes, and cardiovascular diseases developed in collaboration with the EASD: the Task Force on diabetes, pre-diabetes, and cardiovascular diseases of the European Society of Cardiology (ESC) and developed in collaboration with the European Association for the Study of Diabetes (EASD)*, «European Heart Journal», 2013; 34 (39): 3035-3087 (in collaborazione con L. Rydén - P. Grant - S. Anker - C. Berne - F. Cosentino - N. Danchin - C. Deaton - J. Escaned - H. Hammes - H. Huikuri - M. Marre - N. Marx - L. Mellbin - J. Ostergren - P. Seferovic - M. Uva - M. Taskinen - M. Tendera - J. Tuomilehto - P. Valensi - J. Zamorano - S. Achenbach - H. Baumgartner - J. Bax - H. Bueno - V. Dean - C. Erol - R. Fagard - R. Ferrari - D. Hasdai - A. Hoes - P. Kirchhof - J. Knuuti - P. Kolh - P. Lancellotti - A. Linhart - P. Nihoyannopoulos - M. Piepoli - P. Ponikowski - P. Sirnes - J. Tamargo - A. Torbicki - W. Wijns - S. Windecker - G. De Backer - E. Ezquerro - A. Avogaro - L. Badimon - E. Baranova - J. Betteridge - A. Ceriello - C. Funck-Brentano - D. Gulba - J. Kjekshus - E. Lev - C. Mueller - L. Neyses - P. Nilsson - J. Perk - Z. Reiner - N. Sattar - V. Schächinger - A. Scheen - H. Schirmer - A. Strömberg - S. Sudzhaeva - M. Viigimaa - C. Vlachopoulos - R. Xuereb).
- Low-dose aspirin in primary prevention: cardioprotection, chemoprevention, both, or neither?*, «European Heart Journal», 2013; 34 (44): 3403-3411.
- Platelet activation and inhibition in polycythemia vera and essential thrombocythemia*, «Blood», 2013; 121 (10): 1701-1711 (in collaborazione con B.C. Rocca - V. De Stefano).
- Vascular and upper gastrointestinal effects of non-steroidal anti-inflammatory drugs: meta-analyses of individual participant data from randomised trials*, «The Lancet», 2013; 382 (9894): 769-779 (in collaborazione con N. Bhala - J. Emberson - A. Merhi - S. Abramson - N. Arber - J. Baron - C. Bombardier - C. Cannon - M. Farkouh - G. Fitzgerald - P. Goss - P. Halls - E. Hawk - C. Hawkey - C. Hennekens - M. Hochberg - L. Holland - P. Kearney - L. Laine - A. Lanus - P.

Lance - A. Laupacis - J. Oates - T. Schnitzer - S. Solomon - P. Tugwell - K. Wilson - J. Wittes - C. Baigent).

RAGAZZONI ENZO

Variability of raltegravir plasma levels in the clinical setting, «Pharmacology», 2013; 92 (1-2): 43-48 (in collaborazione con S. Fortuna - M. Fabbiani - S. Di Giambenedetto - L. Lisi - R. Cauda - P. Navarra).

ROCCA BIANCA CRISTINA

Identifying determinants of variability to tailor aspirin therapy, «Expert Review of Cardiovascular Therapy», 2013; 11 (3): 365-379 (in collaborazione con A. Dragani - F. Pagliaccia).

Metformin improves endothelial function in type 1 diabetic subjects: a pilot, placebo-controlled randomized study, «Diabetes, Obesity & Metabolism», 2013; 15 (5): 427-431 (in collaborazione con D. Pitocco - F. Zaccardi - P. Tarzia - M. Milo - G. Scavone - P. Rizzo - F. Pagliaccia - R. Nerla - A. Di Franco - A. Manto - G.A. Lanza - F. Crea - G. Ghirlanda).

Platelet activation and inhibition in polycythemia vera and essential thrombocythemia, «Blood», 2013; 121 (10): 1701-1711 (in collaborazione con C. Patrono - V. De Stefano).

TRINGALI GIUSEPPE

Monocytes from depressed patients display an altered pattern of response to endotoxin challenge, «PLoS ONE», 2013; 8 (1): e52585 (in collaborazione con L. Lisi - G. Camardese - M. Treglia - C. Carrozza - L. Janiri - C. Dello Russo - P. Navarra).

ISTITUTO DI FISICA

AZARIO LUIGI

An in-vivo dosimetry procedure for Elekta step and shoot IMRT, «Physica Medica», 2013; epub, dicembre: 1-6 (in collaborazione con S. Cilla - F. Greco - A. Fidanzio - A. Porcelli - M. Grusio - G. Macchia - A.G. Morganti - D. Meluccio - A. Piermattei).

aSi-EPID transit signal calibration for dynamic beams: a needful step for the IMRT in vivo dosimetry, «Medical & Biological Engineering & Computing», 2013; 51 (10): 1137-1145 (in collaborazione con F. Greco - A. Piermattei - E. Placidi - S. Cilla - R. Caivano - V. Fusco - A. Fidanzio).

Automatic delineation for replanning in nasopharynx radiotherapy: what is the agreement among experts to be considered as benchmark?, «Acta Oncologica (Stockholm, Sweden)», 2013; 52 (7): 1417-1422 (in collaborazione con G.C. Mattiucci - L. Boldrini - G. Chiloiro - G.R. D'Agostino - S. Chiesa - F. De Rose - D. Pasini - M.A. Gambacorta - M. Balducci - V. Valentini).

Development of a modelling to correlate site and diameter of brain metastases with hippocampal sparing using volumetric modulated arc therapy, «BioMed Research International», 2013; 568597 (in collaborazione con S. Chiesa - M. Balducci - S. Gaudino - F. Cellini - G.C. Mattiucci - C. Colosimo - V. Valentini).

CIASCA GABRIELE

Cross talk between cancer and immune cells: exploring complex dynamics in a microfluidic environment, «Lab on a Chip», 2013; 13 (2): 229-239 (in collaborazione con L. Businaro - A. De Ninno - G. Schiavoni - V. Lucarini - A. Gerardino - F. Belardelli - L. Gabriele - F. Mattei).

Fabrication of an electro-optical Bragg modulator based on plasma dispersion effect in silicon,

- «Microelectronic Engineering», 2013; 105 (maggio): 107-112 (in collaborazione con A. Shahmoon - O. Limon - L. Businaro - Y. Azugi - A. Gerardino - Z. Zalewsky).
- Mechanism of aluminium bio-mineralization in the apoferritin cavity*, «Applied Physics Letters», 2013; 103 (8): 1-5 (in collaborazione con M. Chiarpotto - M. Vassalli - C. Rossi - G. Campi - A. Ricci - B. Bocca - A. Pino - A. Alimonti - P. De Sole - M. Papi).
- Possible relationship between Al/ferritin complex and Alzheimer's disease*, «Clinical Biochemistry», 2013; 46 (1-2): 89-93 (in collaborazione con P. De Sole - C. Rossi - M. Chiarpotto - B. Bocca - A. Alimonti - A. Bizzarro - C. Rossi - C. Masullo).
- Self-assembling of large ordered DNA arrays using superhydrophobic patterned surfaces*, «Nanotechnology», 2013; 24 (49): 495302 (in collaborazione con L. Businaro - M. Papi - A. Notargiacomo - M. Chiarpotto - A. De Ninno - V. Palmieri - S. Carta - E. Giovine - A. Gerardino - M. De Spirito).
- Transient tertiary structures in tau, an intrinsically disordered protein*, «Molecular», 2013; 39 (13): 1084-1092 (in collaborazione con A. Battisti - A. Tenenbaum).
- Wet sample confinement by superhydrophobic patterned surfaces for combined X-ray fluorescence and X-ray phase contrast imaging*, «Microelectronic Engineering», 2013; 111 (novembre): 304-309 (in collaborazione con L. Businaro - A. De Ninno - A. Cedola - A. Notargiacomo - G. Campi - M. Papi - A. Ranieri - S. Carta - E. Giovine - A. Gerardino).

DE SPIRITO MARCO

- α -crystallin modulates its chaperone activity by varying the exposed surface*, «ChemBioChem», 2013; 14 (17): 2362-2370 (in collaborazione con V. Palmieri - G. Maulucci - A. Maiorana - M. Papi).
- Applicator-guided volumetric-modulated arc therapy for low-risk endometrial cancer*, «Medical Dosimetry», 2013; 38 (1): 5-11 (in collaborazione con S. Cilla - G. Macchia - D. Sabatino - C. Digesù - F. Deodato - A. Piermattei - A.G. Morganti).
- Breast cancer stroma influences the migratory behaviour of epithelial malignant cells: the role of secreted hepatocyte growth factor*, Abstract of «67° Congresso della Società Italiana di Anatomia e Istologia» (Brescia, 20-22 settembre 2013), «Italian Journal of Anatomy and Embryology», 2013; 118 (suppl. 2): 13 (in collaborazione con C. Angelucci - G. Maulucci - A. Colabianchi - F. Iacopino - A. Maiorana - V. Palmieri - A. Di Leone - R. Masetti).
- Effect of the residual stress on soft sample nanoindentation*, «Applied Physics Letters», 2013; 102 (13): 053315-1-053315-4 (in collaborazione con A. Boccaccio - M. Papi - L. Lamberti - C. Pappalettere).
- In vitro interaction between alginate lyase and amphotericin B against Aspergillus fumigatus biofilm determined by different methods*, «Antimicrobial Agents and Chemotherapy», 2013; 57 (3): 1275-1282 (in collaborazione con F. Bugli - B. Posteraro - M. Papi - R. Torelli - A. Maiorana - F. Paroni Sterbini - P. Posteraro - M. Sanguinetti).
- Leuprorelin acetate long-lasting effects on GnRH receptors of prostate cancer cells: an atomic force microscopy study of agonist/receptor interaction*, «PLoS ONE», 2013; 8 (1): e52530-1-e52530-9 (in collaborazione con G. Lama - M. Papi - C. Angelucci - G. Maulucci - G. Sica).
- Mycobacterium tuberculosis may escape helper T cell recognition by infecting human fibroblasts*, «Human Immunology», 2013; 74 (6): 722-729 (in collaborazione con S. Mariotti - V. Sargentini - M. Pardini - F. Giannoni - M. Gagliardi - E. Greco - R. Teloni - M. Fraziano - R. Nisini).
- Potential new mechanisms of placental damage in celiac disease: anti-transglutaminase antibodies impair human endometrial angiogenesis*, «Biology of Reproduction», 2013; 89 (4): 88 (in collaborazione con N. Di Simone - F. Di Nicuolo - C. Tersigni - R. Castellani - M. Silano - G. Maulucci - M. Papi - R. Marana - G. Scambia - A. Gasbarrini).
- Viscous forces are predominant in the zona pellucida mechanical resistance*, «Applied Physics Letters», 2013; 102 (4): 043703-1-043703-4 (in collaborazione con M. Papi - A. Maiorana - C. Douet - G. Maulucci - T. Parasassi - R. Brunelli - G. Goudet).

FIDANZIO ANDREA

- An in-vivo dosimetry procedure for Elekta step and shoot IMRT*, «Physica Medica», 2013; epub, dicembre: 1-6 (in collaborazione con S. Cilla - L. Azario - F. Greco - A. Porcelli - M. Grusio - G. Macchia - A.G. Morganti - D. Meluccio - A. Piermattei).
- aSi-EPID transit signal calibration for dynamic beams: a needful step for the IMRT in vivo dosimetry*, «Medical & Biological Engineering & Computing», 2013; 51 (10): 1137-1145 (in collaborazione con F. Greco - A. Piermattei - L. Azario - E. Placidi - S. Cilla - R. Caivano - V. Fusco).

GRECO FRANCESCA

- An in-vivo dosimetry procedure for Elekta step and shoot IMRT*, «Physica Medica», 2013; epub, dicembre: 1-6 (in collaborazione con S. Cilla - L. Azario - A. Fidanzio - A. Porcelli - M. Grusio - G. Macchia - A.G. Morganti - D. Meluccio - A. Piermattei).
- aSi-EPID transit signal calibration for dynamic beams: a needful step for the IMRT in vivo dosimetry*, «Medical & Biological Engineering & Computing», 2013; 51 (10): 1137-1145 (in collaborazione con A. Piermattei - L. Azario - E. Placidi - S. Cilla - R. Caivano - V. Fusco - A. Fidanzio).

MAULUCCI GIUSEPPE

- α -crystallin modulates its chaperone activity by varying the exposed surface*, «ChemBioChem», 2013; 14 (17): 2362-2370 (in collaborazione con V. Palmieri - A. Maiorana - M. Papi - M. De Spirito).
- Breast cancer stroma influences the migratory behaviour of epithelial malignant cells: the role of secreted hepatocyte growth factor*, Abstract of «67° Congresso della Società Italiana di Anatomia e Istologia» (Brescia, 20-22 settembre 2013), «Italian Journal of Anatomy and Embryology», 2013; 118 (suppl. 2): 13 (in collaborazione con C. Angelucci - A. Colabianchi - F. Iacopino - A. Maiorana - V. Palmieri - M. De Spirito - A. Di Leone - R. Masetti).
- Leuprorelin acetate long-lasting effects on GnRH receptors of prostate cancer cells: an atomic force microscopy study of agonist/receptor interaction*, «PLoS ONE», 2013; 8 (1): e52530-1-e52530-9 (in collaborazione con G. Lama - M. Papi - C. Angelucci - G. Sica - M. De Spirito).
- Potential new mechanisms of placental damage in celiac disease: anti-transglutaminase antibodies impair human endometrial angiogenesis*, «Biology of Reproduction», 2013; 89 (4): 88 (in collaborazione con N. Di Simone - M. De Spirito - F. Di Nicuolo - C. Tersigni - R. Castellani - M. Silano - M. Papi - R. Marana - G. Scambia - A. Gasbarrini).
- Viscous forces are predominant in the zona pellucida mechanical resistance*, «Applied Physics Letters», 2013; 102 (4): 043703-1-043703-4 (in collaborazione con M. Papi - A. Maiorana - C. Douet - T. Parasassi - R. Brunelli - G. Goudet - M. De Spirito).

PAPI MASSIMILIANO

- α -crystallin modulates its chaperone activity by varying the exposed surface*, «ChemBioChem», 2013; 14 (17): 2362-2370 (in collaborazione con V. Palmieri - G. Maulucci - A. Maiorana - M. De Spirito).
- A fast and quantitative evaluation of the Aspergillus fumigatus biofilm adhesion properties by means of digital pulsed force mode*, «Applied Surface Science», 2013; 279: 409-415 (in collaborazione con A. Maiorana - F. Bugli - R. Torelli - G. Maulucci - M. Cacaci - B. Posteraro - M. Sanguinetti - M. De Spirito).
- Biological and structural characterization of a naturally inspired material engineered from elastin as a candidate for tissue engineering applications*, «Langmuir», 2013; 29 (51): 15898-15906 (in collaborazione con M. Vassalli - F. Sbarana - A. Laurita - N. Bloise - L. Visai - B. Bochicchio).
- Effect of the residual stress on soft sample nanoindentation*, «Applied Physics Letters», 2013; 102

- (13): 053315-1-053315-4 (in collaborazione con A. Boccaccio - M. De Spirito - L. Lamberti - C. Pappalettere).
- In vitro interaction between alginate lyase and amphotericin B against Aspergillus fumigatus biofilm determined by different methods*, «Antimicrobial Agents and Chemotherapy», 2013; 57 (3): 1275-1282 (in collaborazione con F. Bugli - B. Posteraro - R. Torelli - A. Maiorana - F. Paroni Sterbini - P. Posteraro - M. Sanguinetti - M. De Spirito).
- Leuprorelin acetate long-lasting effects on GnRH receptors of prostate cancer cells: an atomic force microscopy study of agonist/receptor interaction*, «PLoS ONE», 2013; 8 (1): e52530-1-e52530-9 (in collaborazione con G. Lama - C. Angelucci - G. Maulucci - G. Sica - M. De Spirito).
- Mechanism of aluminium bio-mineralization in the apoferritin cavity*, «Applied Physics Letters», 2013; 103 (8): 1-5 (in collaborazione con M. Chiarpotto - G. Ciasca - M. Vassalli - C. Rossi - G. Campi - A. Ricci - B. Bocca - A. Pino - A. Alimonti - P. De Sole).
- Potential new mechanisms of placental damage in celiac disease: anti-transglutaminase antibodies impair human endometrial angiogenesis*, «Biology of Reproduction», 2013; 89 (4): 88 (in collaborazione con N. Di Simone - M. De Spirito - F. Di Nicuolo - C. Tersigni - R. Castellani - M. Silano - G. Maulucci - R. Marana - G. Scambia - A. Gasbarrini).
- Viscous forces are predominant in the zona pellucida mechanical resistance*, «Applied Physics Letters», 2013; 102 (4): 043703-1-043703-4 (in collaborazione con A. Maiorana - C. Douet - G. Maulucci - T. Parasassi - R. Brunelli - G. Goudet - M. De Spirito).

PIERMATTEI ANGELO

- An in-vivo dosimetry procedure for Elekta step and shoot IMRT*, «Physica Medica», 2013; epub, dicembre: 1-6 (in collaborazione con S. Cilla - L. Azario - F. Greco - A. Fidanzio - A. Porcelli - M. Grusio - G. Macchia - A.G. Morganti - D. Meluccio).
- Applicator-guided volumetric-modulated arc therapy for low-risk endometrial cancer*, «Medical Dosimetry», 2013; 38 (1): 5-11 (in collaborazione con S. Cilla - G. Macchia - D. Sabatino - C. Digesù - F. Deodato - M. De Spirito - A.G. Morganti).
- aSi-EPID transit signal calibration for dynamic beams: a needful step for the IMRT in vivo dosimetry*, «Medical & Biological Engineering & Computing», 2013; 51 (10): 1137-1145 (in collaborazione con F. Greco - L. Azario - E. Placidi - S. Cilla - R. Caivano - V. Fusco - A. Fidanzio).
- Extracranial radiosurgery with volumetric modulated arc therapy: feasibility evaluation of a phase I trial*, «Oncology Letters», 2013; 5 (6): 1889-1896 (in collaborazione con F. Deodato - S. Cilla - G. Macchia - L. Caravatta - S. Mignogna - M. Massacesi - V. Picardi - C. Digesù - G. Sallustio - P. Bonomo - M.G. Ferrandina - G. Scambia - V. Valentini - N. Cellini - A.G. Morganti).
- Forward-planned intensity modulated radiation therapy using a cobalt source: a dosimetric study in breast cancer*, «Journal of Medical Physics», 2013; 38 (3): 125-131 (in collaborazione con S. Cilla - S. Bogale - M. Buwenge - L. Caravatta - J. Kigula-Mugambe - C. Digesù - G. Macchia - M. Massacesi - D. Dawotola - F. Deodato - V. Valentini - A.G. Morganti).
- Hypofractionated intensity-modulated radiotherapy with simultaneous integrated boost after radical prostatectomy: preliminary results of a phase II trial*, «Anticancer Research», 2013; 33 (6): 2785-2790 (in collaborazione con M. Massacesi - S. Cilla - F. Deodato - C. Digesù - G. Macchia - L. Caravatta - E. Ippolito - A.G. Morganti).
- Palliative two-dimensional radiotherapy of pancreatic carcinoma: a feasibility study*, «Tumori Milano», 2013; 99 (4): 488-492 (in collaborazione con A.G. Morganti - A. Marinelli - M. Buwenge - G. Macchia - F. Deodato - M. Massacesi - J. Kigula-Mugambe - T. Wondamageghnu - D. Dawotola - L. Caravatta - G. Sallustio - V. Valentini - S. Cilla).
- Postoperative intensity-modulated radiotherapy with simultaneous integrated boost in prostate cancer: a dose-escalation trial*, «Urologic Oncology: Seminars and Original Investigations», 2013; 31 (1): 87-92 (in collaborazione con E. Ippolito - N. Cellini - C. Digesù - S. Cilla - G. Mantini - M. Balducci - A. Di Lallo - F. Deodato - G. Macchia - M. Massacesi - G.C. Mattiucci - L. Tagliaferri - D. Cuscunà - A.G. Morganti).

ISTITUTO DI FISIOLOGIA UMANA

D'ASCENZO MARCELLO

- Astrocytic regulation of synapses, neuronal networks and behavior*, in *Neuronal Networks in Brain Function, CNS Disorders, and Therapeutics*, a cura di C.L. Faingold - H. Blumenfeld, Elsevier, San Diego 2013: 157-165 (in collaborazione con T. Fellin - M. Halassa - A. Boccaccio).
- Reduced D-serine levels in the nucleus accumbens of cocaine-treated rats hinder the induction of NMDA receptor-dependent synaptic plasticity*, «Brain: a Journal of Neurology», 2013; 136 (4): 1216-1230 (in collaborazione con L. Curcio - M.V. Podda - L. Leone - R. Piacentini - A. Mastrodonato - P. Cappelletti - S. Sacchi - L. Pollegioni - C. Grassi).
- Role of cyclic nucleotide-gated channels in the modulation of mouse hippocampal neurogenesis*, «PLoS ONE», 2013; 8 (8): e73246 (in collaborazione con M.V. Podda - R. Piacentini - S.A. Barbati - A. Mastrodonato - D. Puzzo - L. Leone - C. Grassi).

GRASSI CLAUDIO

- A consensus panel review of central nervous system effects of the exposure to low-intensity extremely low-frequency magnetic fields*, «Brain Stimulation», 2013; 6 (4): 469-476 (in collaborazione con V. Di Lazzaro - F. Capone - F. Apollonio - P.A. Borea - R. Cadossi - L. Fassina - M. Liberti - A. Paffi - M. Palazzini - K. Varani - P. Ravazzani).
- Alternative splicing alterations of Ca²⁺ handling genes are associated with Ca²⁺ signal dysregulation in DM1 and DM2 myotubes*, «Neuropathology and Applied Neurobiology», 2013; epub, luglio (in collaborazione con M. Santoro - R. Piacentini - M. Masciullo - M.L.E. Bianchi - A. Modoni - M.V. Podda - E. Ricci - G. Silvestri).
- Effects of different amyloid β -protein analogues on synaptic function*, «Neurobiology of Aging», 2013; 34 (4): 1032-1044 (in collaborazione con C. Ripoli - R. Piacentini - E. Riccardi - L. Leone - D.D. Li Puma - G. Bitan).
- Extremely low-frequency electromagnetic fields enhance the survival of newborn neurons in the mouse hippocampus*, «The European Journal of Neuroscience», 2013; epub, dicembre (in collaborazione con M.V. Podda - L. Leone - S.A. Barbati - A. Mastrodonato - D.D. Li Puma - R. Piacentini).
- New perspectives in cyclic nucleotide-mediated functions in the CNS: the emerging role of cyclic nucleotide-gated (CNG) channels*, «Pflügers Archiv - European Journal of Physiology», 2013; epub, ottobre (in collaborazione con M.V. Podda).
- Reduced D-serine levels in the nucleus accumbens of cocaine-treated rats hinder the induction of NMDA receptor-dependent synaptic plasticity*, «Brain: a Journal of Neurology», 2013; 136 (4): 1216-1230 (in collaborazione con L. Curcio - M.V. Podda - L. Leone - R. Piacentini - A. Mastrodonato - P. Cappelletti - S. Sacchi - L. Pollegioni - M. D'Ascenzo).
- Role of cyclic nucleotide-gated channels in the modulation of mouse hippocampal neurogenesis*, «PLoS ONE», 2013; 8 (8): e73246 (in collaborazione con M.V. Podda - R. Piacentini - S.A. Barbati - A. Mastrodonato - D. Puzzo - M. D'Ascenzo - L. Leone).

LEONE LUCIA

- Effects of different amyloid β -protein analogues on synaptic function*, «Neurobiology of Aging», 2013; 34 (4): 1032-1044 (in collaborazione con C. Ripoli - R. Piacentini - E. Riccardi - D.D. Li Puma - G. Bitan - C. Grassi).
- Extremely low-frequency electromagnetic fields enhance the survival of newborn neurons in the mouse hippocampus*, «The European Journal of Neuroscience», 2013; epub, dicembre (in collaborazione con M.V. Podda - S.A. Barbati - A. Mastrodonato - D.D. Li Puma - R. Piacentini - C. Grassi).
- Reduced D-serine levels in the nucleus accumbens of cocaine-treated rats hinder the induction of*

NMDA receptor-dependent synaptic plasticity, «Brain: a Journal of Neurology», 2013; 136 (4): 1216-1230 (in collaborazione con L. Curcio - M.V. Podda - R. Piacentini - A. Mastrodonato - P. Cappelletti - S. Sacchi - L. Pollegioni - C. Grassi - M. D'Ascenzo).

Role of cyclic nucleotide-gated channels in the modulation of mouse hippocampal neurogenesis, «PLoS ONE», 2013; 8 (8): e73246 (in collaborazione con M.V. Podda - R. Piacentini - S.A. Barbati - A. Mastrodonato - D. Puzzo - M. D'Ascenzo - C. Grassi).

PIACENTINI ROBERTO

Alternative splicing alterations of Ca²⁺ handling genes are associated with Ca²⁺ signal dysregulation in DM1 and DM2 myotubes, «Neuropathology and Applied Neurobiology», 2013; epub, luglio (in collaborazione con M. Santoro - M. Masciullo - M.L.E. Bianchi - A. Modoni - M.V. Podda - E. Ricci - G. Silvestri - C. Grassi).

Effects of different amyloid β -protein analogues on synaptic function, «Neurobiology of Aging», 2013; 34 (4): 1032-1044 (in collaborazione con C. Ripoli - E. Riccardi - L. Leone - D.D. Li Puma - G. Bitan - C. Grassi).

Extremely low-frequency electromagnetic fields enhance the survival of newborn neurons in the mouse hippocampus, «The European Journal of Neuroscience», 2013; epub, dicembre (in collaborazione con M.V. Podda - L. Leone - S.A. Barbati - A. Mastrodonato - D.D. Li Puma - C. Grassi).

Reduced D-serine levels in the nucleus accumbens of cocaine-treated rats hinder the induction of NMDA receptor-dependent synaptic plasticity, «Brain: a Journal of Neurology», 2013; 136 (4): 1216-1230 (in collaborazione con L. Curcio - M.V. Podda - L. Leone - A. Mastrodonato - P. Cappelletti - S. Sacchi - L. Pollegioni - C. Grassi - M. D'Ascenzo).

Role of cyclic nucleotide-gated channels in the modulation of mouse hippocampal neurogenesis, «PLoS ONE», 2013; 8 (8): e73246 (in collaborazione con M.V. Podda - S.A. Barbati - A. Mastrodonato - D. Puzzo - M. D'Ascenzo - L. Leone - C. Grassi).

PODDA MARIA VITTORIA

Alternative splicing alterations of Ca²⁺ handling genes are associated with Ca²⁺ signal dysregulation in DM1 and DM2 myotubes, «Neuropathology and Applied Neurobiology», 2013; epub, luglio (in collaborazione con M. Santoro - R. Piacentini - M. Masciullo - M.L.E. Bianchi - A. Modoni - E. Ricci - G. Silvestri - C. Grassi).

Effect of phosphodiesterase-5 inhibition on apoptosis and A β load in aged mice, «Neurobiology of Aging», 2013; epub, ottobre (in collaborazione con D. Puzzo - C. Loreto - S. Giunta - G. Musumeci - G. Frasca - O. Arancio - A. Palmeri).

Extremely low-frequency electromagnetic fields enhance the survival of newborn neurons in the mouse hippocampus, «The European Journal of Neuroscience», 2013; epub, dicembre (in collaborazione con L. Leone - S.A. Barbati - A. Mastrodonato - D.D. Li Puma - R. Piacentini - C. Grassi).

New perspectives in cyclic nucleotide-mediated functions in the CNS: the emerging role of cyclic nucleotide-gated (CNG) channels, «Pflügers Archiv - European Journal of Physiology», 2013; epub, ottobre (in collaborazione con C. Grassi).

Reduced D-serine levels in the nucleus accumbens of cocaine-treated rats hinder the induction of NMDA receptor-dependent synaptic plasticity, «Brain: a Journal of Neurology», 2013; 136 (4): 1216-1230 (in collaborazione con L. Curcio - L. Leone - R. Piacentini - A. Mastrodonato - P. Cappelletti - S. Sacchi - L. Pollegioni - C. Grassi - M. D'Ascenzo).

Role of cyclic nucleotide-gated channels in the modulation of mouse hippocampal neurogenesis, «PLoS ONE», 2013; 8 (8): e73246 (in collaborazione con R. Piacentini - S.A. Barbati - A. Mastrodonato - D. Puzzo - M. D'Ascenzo - L. Leone - C. Grassi).

RIPOLI CRISTIAN

Effects of different amyloid β -protein analogues on synaptic function, «Neurobiology of Aging», 2013; 34 (4): 1032-1044 (in collaborazione con R. Piacentini - E. Riccardi - L. Leone - D.D. Li Puma - G. Bitan - C. Grassi).

TROIANI DIANA

Noise-Induced Hearing Loss (NIHL) as a target of oxidative stress-mediated damage: cochlear and cortical responses after an increase in antioxidant defense, «The Journal of Neuroscience: the official journal of the Society for Neuroscience», 2013; 33 (9): 4011-4023 (in collaborazione con A.R. Fetoni - P. De Bartolo - S.L.M. Eramo - R. Rolesi - F. Paciello - C. Bergamini - R. Fato - G. Paludetti - L. Petrosini).

ISTITUTO DI GENETICA MEDICA

BORRELLI LOREDANA

Role of CTCF protein in regulating FMRI locus transcription, «PLoS Genetics», 2013; 9 (7): e1003601 (in collaborazione con S. Lanni - M. Goracci - G. Mancano - P. Chiurazzi - U. Moscato - F. Ferrè - M. Helmer-Citterich - E. Tabolacci - G. Neri).

CHIURAZZI PIETRO

Epigenetics, fragile X syndrome and transcriptional therapy, «American Journal of Medical Genetics. Part A», 2013; 161A (11): 2797-2808 (in collaborazione con E. Tabolacci).

Role of CTCF protein in regulating FMRI locus transcription, «PLoS Genetics», 2013; 9 (7): e1003601 (in collaborazione con S. Lanni - M. Goracci - L. Borrelli - G. Mancano - U. Moscato - F. Ferrè - M. Helmer-Citterich - E. Tabolacci - G. Neri).

GURRIERI FIORELLA

Clinical, genetic, and molecular aspects of split-hand/foot malformation: an update, «American Journal of Medical Genetics. Part A», 2013; 161A (11): 2860-2872 (in collaborazione con D. Everman).

Encomium: Giovanni Neri - Polyhedral and down-to-earth mentor, «American Journal of Medical Genetics. Part A», 2013; 161A (11): 2687-2690 (in collaborazione con M. Genuardi - M. Zollino).

Mild Beckwith-Wiedemann and severe long-QT syndrome due to deletion of the imprinting center 2 on chromosome 11p, «European Journal of Human Genetics: EJHG», 2013; 21 (9): 965-969 (in collaborazione con M. Zollino - A. Oliva - V.L. Pascali - D. Orteschi - R. Pietrobono - A. Camporeale - F. Bellocci - G. Neri - M. Coll Vidal - S. Partemi - R. Brugada).

LUCCI CORDISCO EMANUELA

Cancer risk associated with STK11/LKB1 germline mutations in Peutz-Jeghers syndrome patients: results of an Italian multicenter study, «Digestive and Liver Disease: official journal of the Italian Society of Gastroenterology and the Italian Association for the Study of the Liver», 2013; 45 (7): 606-611 (in collaborazione con N. Resta - D. Pierannunzio - G. Lenato - A. Stella - R. Capocaccia - R. Bagnulo - P. Lastella - F. Susca - C. Bozzao - D. Loconte - C. Sabbà - E. Urso - P. Sala - M. Fornasari - P. Grammatico - A. Piepoli - C. Host - D. Turchetti - A. Viel - L. Memo - L. Giunti - V. Stigliano - L. Varesco - L. Bertario - M. Genuardi - M. Tibiletti - C. Di Gregorio - A. Andriulli - M. Ponz De Leon).

- Double pituitary adenomas*, «Endocrine», 2013; 43 (2): 452-457 (in collaborazione con D. Iacovazzo - A. Bianchi - F. Lugli - D. Milardi - A. Giampietro - F. Doglietto - L. Lauriola - L. De Marinis).
- MUTYH-Associated Polyposis (MAP): evidence for the origin of the common European mutations p.Tyr179Cys and p.Gly396Asp by founder events*, «European Journal of Human Genetics: EJHG», 2013; epub, gennaio (in collaborazione con S. Aretz - R. Tricarico - L. Papi - I. Spier - E. Pin - S. Horpaopan - M. Pedroni - D. Stienen - A. Gentile - A. Panza - A. Piepoli - M. Ponz De Leon - W. Friedl - A. Viel - M. Genuardi).
- The growing complexity of the intestinal polyposis syndromes*, «American Journal of Medical Genetics. Part A», 2013; 161A (11): 2777-2787 (in collaborazione con M. Risio - T. Venesio - M. Genuardi).

SANGIORGI EUGENIO

- BMI1 represses Ink4a/Arf and Hox genes to regulate stem cells in the rodent incisor*, «Nature Cell Biology», 2013; 15 (7): 846-852 (in collaborazione con B. Biels - J. Hu - N. Strauli - H. Jung - R. Heber - S. Ho - A. Goodwin - J. Dasen - M. Capocchi - O. Klein).

TABOLACCI ELISABETTA

- Epigenetic modifications of the FMR1 gene*, in *Trinucleotide Repeat Protocols*, a cura di Y. Kohwi - C.T. McMurray, Springer, New York 2013: 141-153 (in collaborazione con G. Neri).
- Epigenetics, fragile X syndrome and transcriptional therapy*, «American Journal of Medical Genetics. Part A», 2013; 161A (11): 2797-2808 (in collaborazione con P. Chiurazzi).
- Role of CTCF protein in regulating FMR1 locus transcription*, «PLoS Genetics», 2013; 9 (7): e1003601 (in collaborazione con S. Lanni - M. Goracci - L. Borrelli - G. Mancano - P. Chiurazzi - U. Moscato - F. Ferrè - M. Helmer-Citterich - G. Neri).

TIZIANO FRANCESCO DANILLO

- Solving the puzzle of spinal muscular atrophy: what are the missing pieces?*, «American Journal of Medical Genetics. Part A», 2013; 161A (11): 2836-2845 (in collaborazione con J. Melki - L.R. Simard).

ZOLLINO MARCELLA

- A novel compound heterozygous ALS2 mutation in two Italian siblings with juvenile amyotrophic lateral sclerosis*, «Amyotrophic Lateral Sclerosis and Frontotemporal Degeneration», 2013; 14 (5-6): 470-472 (in collaborazione con M. Luigetti - S. Lattante - A. Conte - A. Romano - G. Marangi - M. Sabatelli).
- Clinical and genetic heterogeneity of amyotrophic lateral sclerosis*, «Clinical Genetics», 2013; 83 (5): 408-416 (in collaborazione con M. Sabatelli - A. Conte).
- Encomium: Giovanni Neri - Polyhedral and down-to-earth mentor*, «American Journal of Medical Genetics. Part A», 2013; 161A (11): 2687-2690 (in collaborazione con M. Genuardi - F. Gurrieri).
- Epilepsy in Mowat-Wilson syndrome: delineation of the electroclinical phenotype*, «American Journal of Medical Genetics. Part A», 2013; 161A (2): 273-284 (in collaborazione con D. Cordelli - L. Garavelli - S. Savasta - A. Guerra - A. Pellicciari - L. Giordano - S. Bonetti - I. Cecconi - A. Wischmeijer - M. Seri - S. Rosato - C. Gelmini - E. Della Giustina - A. Ferrari - N. Zanotta - R. Epifanio - D. Gioni - B. Malbora - I. Mammi - F. Mari - S. Buoni - R. Mostardini - S. Grosso - C. Pantaleoni - M. Doz - M. Poch-Olivé - F. Rivieri - G. Sorge - G. Simonte - F. Licata - L. Tarani - E. Terazzi - L. Mazzanti - P. Cerruti Mainardi - A. Boni - F. Faravelli - M. Grasso - P. Bianchi - E. Franzoni).
- Epilepsy in ring 14 syndrome: a clinical and EEG study of 22 patients*, «Epilepsia», 2013; 54 (12): 2204-2213 (in collaborazione con S. Giovannini - L. Marangio - C. Fusco - A. Scarano - D. Frattini - E. Della Giustina - G. Neri - G. Gobbi).

- Gene expression profile of glioblastoma peritumoral tissue: an ex vivo study*, «PLoS ONE», 2013; 8 (3): e57145 (in collaborazione con A. Mangiola - N. Saulnier - P. De Bonis - D. Orteschi - G. Sica - G. Lama - B.L. Pettorini - G. Sabatino - L. Lauriola - A. Colabianchi - G. Proietti - G. Kovacs - G. Maira - C. Anile).
- Genetic counselling in ALS: facts, uncertainties and clinical suggestions*, «Journal of Neurology, Neurosurgery, and Psychiatry», 2013; epub, luglio (in collaborazione con A. Chiò - S. Battistini - A. Calvo - C. Caponnetto - F. Conforti - M. Corbo - F. Giannini - J. Mandrioli - G. Mora - M. Sabatelli - C. Ajmone - E. Mastro - D. Pain - P. Mandich - S. Penco - G. Restagno - A. Surbone).
- Interstitial deletion of 3p22.3p22.2 encompassing ARPP21 and CLASP2 is a potential pathogenic factor for a syndromic form of intellectual disability: a co-morbidity model with additional copy number variations in a large family*, «American Journal of Medical Genetics. Part A», 2013; 161A (11): 2890-2893 (in collaborazione con G. Marangi - D. Orteschi - V. Milano - G. Mancano).
- Mild Beckwith-Wiedemann and severe long-QT syndrome due to deletion of the imprinting center 2 on chromosome 11p*, «European Journal of Human Genetics: EJHG», 2013; 21 (9): 965-969 (in collaborazione con F. Gurrieri - A. Oliva - V.L. Pascali - D. Orteschi - R. Pietrobono - A. Camporeale - F. Bellocci - G. Neri - M. Coll Vidal - S. Partemi - R. Brugada).
- Mutations in the 3' untranslated region of FUS causing FUS overexpression are associated with amyotrophic lateral sclerosis*, «Human Molecular Genetics», 2013; 22 (23): 4748-4755 (in collaborazione con M. Sabatelli - A. Moncada - A. Conte - S. Lattante - G. Marangi - M. Luigetti - M. Lucchini - M. Mirabella - A. Romano - A. Del Grande - G. Bisogni - P. Doronzio - P.M. Rossini).
- Spinal hemangioblastoma presenting with low back pain in pregnancy*, «The Spine Journal: official journal of the North American Spine Society», 2013; 13 (12): e27-e29 (in collaborazione con F. Capone - P. Profice - F. Pilato - C. Colosimo - V. Di Lazzaro).

ISTITUTO DI ISTOLOGIA ED EMBRIOLOGIA

ANGELUCCI CRISTIANA

- Breast cancer stroma influences the migratory behaviour of epithelial malignant cells: the role of secreted hepatocyte growth factor*, Abstract of «67° Congresso della Società Italiana di Anatomia e Istologia» (Brescia, 20-22 settembre 2013), «Italian Journal of Anatomy and Embryology», 2013; 118 (suppl. 2): 13 (in collaborazione con G. Maulucci - A. Colabianchi - F. Iacopino - A. Maiorana - V. Palmieri - M. De Spirito - A. Di Leone - R. Masetti).
- Leuporelin acetate long-lasting effects on GnRH receptors of prostate cancer cells: an atomic force microscopy study of agonist/receptor interaction*, «PLoS ONE», 2013; 8 (1): e52530-1-e52530-9 (in collaborazione con G. Lama - M. Papi - G. Maulucci - G. Sica - M. De Spirito).

BIAMONTE FILIPPO

- Expression of Reelin in cancer stem cells isolated from human glioblastoma*, Abstract of «67° Congresso della Società Italiana di Anatomia e Istologia» (Brescia, 20-22 settembre 2013), «Italian Journal of Anatomy and Embryology», 2013; 118 (suppl. 2): 27 (in collaborazione con B.M. Scicchitano - G. Sica).
- Knock down of caveolin-1 affects morphological and functional hallmarks of human endothelial cells*, «Journal of Cellular Biochemistry», 2013; 114 (8): 1843-1851 (in collaborazione con L. Madaro - F. Antonangeli - A. Favia - B. Esposito - M. Bouché - E. Ziparo - G. Sica - A. Filippini - A. D'Alessio).
- Relevance of tumor surrounding area in chemoresistance of glioblastoma (GBM)*, Abstract of «67° Congresso della Società Italiana di Anatomia e Istologia» (Brescia, 20-22 settembre 2013),

«Italian Journal of Anatomy and Embryology», 2013; 118 (suppl. 2): 106 (in collaborazione con F. Iacopino - G. Proietti - S. Sorrentino - A. Mangiola - G. Maira - G. Sica).

D'ALESSIO ALESSIO

DNA quantification by real-time PCR (qPCR) and Short Tandem Repeats (STRs) amplification results, in *Atti dell'«American Academy of Forensic Sciences 65th Anniversary Meeting» (Washington, 18-23 febbraio 2013)*, AAFS, Washington 2013: 50 (in collaborazione con S. Zoppis - M. Rosini - C. Vecchiotti).

Knock down of caveolin-1 affects morphological and functional hallmarks of human endothelial cells, «Journal of Cellular Biochemistry», 2013; 114 (8): 1843-1851 (in collaborazione con L. Madaro - F. Antonangeli - A. Favia - B. Esposito - F. Biamonte - M. Bouché - E. Ziparo - G. Sica - A. Filippini).

Role of neural cancer stem cells in angiogenesis, *Abstract of «67° Congresso della Società Italiana di Anatomia e Istologia» (Brescia, 20-22 settembre 2013)*, «Italian Journal of Anatomy and Embryology», 2013; 118 (suppl. 2): 110 (in collaborazione con G. Lama - A. Colabianchi).

Targeting of NAADP-mediated calcium signaling affects VEGF-induced angiogenesis, *Abstract of «67° Congresso della Società Italiana di Anatomia e Istologia» (Brescia, 20-22 settembre 2013)*, «Italian Journal of Anatomy and Embryology», 2013; 118 (suppl. 2): 86 (in collaborazione con A. Favia - G. Gambarà - M. Desideri - D. Del Bufalo - E. Ziparo - F. Palombi - A. Filippini).

IACOPINO FORTUNATA

Breast cancer stroma influences the migratory behaviour of epithelial malignant cells: the role of secreted hepatocyte growth factor, *Abstract of «67° Congresso della Società Italiana di Anatomia e Istologia» (Brescia, 20-22 settembre 2013)*, «Italian Journal of Anatomy and Embryology», 2013; 118 (suppl. 2): 13 (in collaborazione con C. Angelucci - G. Maulucci - A. Colabianchi - A. Maiorana - V. Palmieri - M. De Spirito - A. Di Leone - R. Masetti).

Relevance of tumor surrounding area in chemoresistance of glioblastoma (GBM), *Abstract of «67° Congresso della Società Italiana di Anatomia e Istologia» (Brescia, 20-22 settembre 2013)*, «Italian Journal of Anatomy and Embryology», 2013; 118 (suppl. 2): 106 (in collaborazione con F. Biamonte - G. Proietti - S. Sorrentino - A. Mangiola - G. Maira - G. Sica).

LAMA GINA

Expression of angiogenesis related factors in glioblastoma and peritumor tissue, *Abstract of «67° Congresso della Società Italiana di Anatomia e Istologia» (Brescia, 20-22 settembre 2013)*, «Italian Journal of Anatomy and Embryology», 2013; 118 (suppl. 2): 111 (in collaborazione con G. Proietti - A. Mangiola - P. De Bonis - G. Maira).

Gene expression profile of glioblastoma peritumoral tissue: an ex vivo study, «PLoS ONE», 2013; 8 (3): e57145 (in collaborazione con A. Mangiola - N. Saulnier - P. De Bonis - D. Orteschi - G. Sica - B.L. Pettorini - G. Sabatino - M. Zollino - L. Lauriola - A. Colabianchi - G. Proietti - G. Kovacs - G. Maira - C. Anile).

Leuprorelin acetate long-lasting effects on GnRH receptors of prostate cancer cells: an atomic force microscopy study of agonist/receptor interaction, «PLoS ONE», 2013; 8 (1): e52530-1-e52530-9 (in collaborazione con M. Papi - C. Angelucci - G. Maulucci - G. Sica - M. De Spirito).

Role of neural cancer stem cells in angiogenesis, *Abstract of «67° Congresso della Società Italiana di Anatomia e Istologia» (Brescia, 20-22 settembre 2013)*, «Italian Journal of Anatomy and Embryology», 2013; 118 (suppl. 2): 110 (in collaborazione con A. Colabianchi - A. D'Alessio).

RANELLETTI FRANCO ORESTE

Hu/elav RNA-binding protein HuR regulates parathyroid hormone related peptide expression in human lung adenocarcinoma cells, «Histology and Histopathology», 2013; 28 (9): 1205-1216 (in collaborazione con L. Lauriola - S. Serini - P. Granone - P. Lanza - M. Martini - G. Calviello).

SCICCHITANO BIANCA MARIA

- Age-dependent alteration in muscle regeneration: the critical role of tissue niche*, «Biogerontology», 2013; 14 (3): 273-292 (in collaborazione con L. Barberi - M. De Rossi - A. Bigot - S. Duguez - A. Wielgosik - C. Stewart - J. McPhee - M. Conte - M. Narici - C. Franceschi - V. Mouly - G. Butler-Browne - A. Musarò).
- Expression of Reelin in cancer stem cells isolated from human glioblastoma*, Abstract of «67° Congresso della Società Italiana di Anatomia e Istologia» (Brescia, 20-22 settembre 2013), «Italian Journal of Anatomy and Embryology», 2013; 118 (suppl. 2): 27 (in collaborazione con F. Biamonte - G. Sica).
- Molecular mechanisms regulating skeletal muscle homeostasis: effects of V1a AVP receptor over-expression*, Abstract of «67° Congresso della Società Italiana di Anatomia e Istologia» (Brescia, 20-22 settembre 2013), «Italian Journal of Anatomy and Embryology», 2013; 118 (suppl. 2): 167 (in collaborazione con S. Adamo).

SICA GIGLIOLA

- Epithelium/stroma cross-talk in breast cancer*, Abstract of «XXXIII Congresso Nazionale della Società Italiana per lo Studio del Connettivo (SISC)» (Pavia, 3-4 ottobre 2013), «European Journal of Histochemistry», 2013; 2: 1.
- Expression of Reelin in cancer stem cells isolated from human glioblastoma*, Abstract of «67° Congresso della Società Italiana di Anatomia e Istologia» (Brescia, 20-22 settembre 2013), «Italian Journal of Anatomy and Embryology», 2013; 118 (suppl. 2): 27 (in collaborazione con F. Biamonte - B.M. Scicchitano).
- Gene expression profile of glioblastoma peritumoral tissue: an ex vivo study*, «PLoS ONE», 2013; 8 (3): e57145 (in collaborazione con A. Mangiola - N. Saulnier - P. De Bonis - D. Orteschi - G. Lama - B.L. Pettorini - G. Sabatino - M. Zollino - L. Lauriola - A. Colabianchi - G. Proietti - G. Kovacs - G. Maira - C. Anile).
- Knock down of caveolin-1 affects morphological and functional hallmarks of human endothelial cells*, «Journal of Cellular Biochemistry», 2013; 114 (8): 1843-1851 (in collaborazione con L. Madaro - F. Antonangeli - A. Favia - B. Esposito - F. Biamonte - M. Bouché - E. Ziparo - A. Filippini - A. D'Alessio).
- Leuprorelin acetate long-lasting effects on GnRH receptors of prostate cancer cells: an atomic force microscopy study of agonist/receptor interaction*, «PLoS ONE», 2013; 8 (1): e52530-1-e52530-9 (in collaborazione con G. Lama - M. Papi - C. Angelucci - G. Maulucci - M. De Spirito).
- Relevance of tumor surrounding area in chemoresistance of glioblastoma (GBM)*, Abstract of «67° Congresso della Società Italiana di Anatomia e Istologia» (Brescia, 20-22 settembre 2013), «Italian Journal of Anatomy and Embryology», 2013; 118 (suppl. 2): 106 (in collaborazione con F. Iacopino - F. Biamonte - G. Proietti - S. Sorrentino - A. Mangiola - G. Maira).
- Stem cells and tissue engineering techniques*, «Urologia», 2013; 80 (1): 11-19.

ISTITUTO DI MEDICINA INTERNA E GERIATRIA

ADDOLORATO GIOVANNI

- A randomised, double-blind, placebo-controlled, efficacy study of nalmefene, as-needed use, in patients with alcohol dependence*, «European Neuropsychopharmacology: the journal of the European College of Neuropsychopharmacology», 2013; 23 (11): 1432-1442 (in collaborazione con A. Gual - Y. He - L. Torup - W. Van Den Brink - K. Mann).
- Alcohol addiction: toward a patient-oriented pharmacological treatment*, «Expert Opinion on Pharmacotherapy», 2013; 14 (16): 2157-2160 (in collaborazione con A. Mirijello - L. Leggio).

- Liver transplantation in alcoholic patients: impact of an Alcohol Addiction Unit within a Liver Transplant Center*, «Alcoholism, Clinical and Experimental Research», 2013; 37 (9): 1601-1608 (in collaborazione con A. Mirijello - L. Leggio - A. Ferrulli - C. D'Angelo - G. Vassallo - A. Cossari - G.B. Gasbarrini - R. Landolfi - S. Agnes - A. Gasbarrini - Gemelli OLT Group).
- Management of alcohol dependence in patients with liver disease*, «CNS Drugs», 2013; 27 (4): 287-299 (in collaborazione con A. Mirijello - L. Leggio - A. Ferrulli - R. Landolfi).

BARONE CARLO ANTONIO MARIO

- Axitinib or bevacizumab plus FOLFIRI or modified FOLFOX-6 after failure of first-line therapy for metastatic colorectal cancer: a randomized phase II study*, «Clin Colorectal Cancer», 2013; 12 (dicembre): 239-247 (in collaborazione con J. Bendell - C. Tournigand - A. Swieboda-Sadlej - Z. Wainberg - J. Kim - C. Pericay - D. Pastorelli - J. Tarazi - B. Rosbrook - J. Bloom - A. Ricart - S. Kim - A. Sobrero).
- Chance of cure following liver resection for initially unresectable colorectal metastases: analysis of actual 5-year survival*, «Journal of Gastrointestinal Surgery», 2013; 17 (2): 352-359 (in collaborazione con F. Ardito - M. Vellone - A. Cassano - A.M. De Rose - C. Pozzo - A. Coppola - B. Federico - I. Giovannini - G. Nuzzo - F. Giuliante).
- Multidisciplinary approach for HCC patients: hepatology for the oncologists*, «Annals of Oncology: official journal of the European Society for Medical Oncology (Oxford)», 2013; 24 (suppl. 2 - aprile): 15-23 (in collaborazione con D. Koeberle - H. Metselaar - G. Parisi - D. Sansonno - G. Spinzi).
- Randomised, placebo-controlled, double-blind, parallel-group phase III study evaluating aflibercept in patients receiving first-line treatment with gemcitabine for metastatic pancreatic cancer*, «European Journal of Cancer», 2013; 49 (agosto): 2633-2642 (in collaborazione con P. Rougier - H. Riess - R. Manges - P. Karasek - Y. Humblet - A. Santoro - S. Assadourian - L. Hatteville - P. Philip).
- Regorafenib monotherapy for previously treated metastatic colorectal cancer (CORRECT): an international, multicentre, randomised, placebo-controlled, phase 3 trial*, «The Lancet», 2013; 381 (gennaio): 303-312 (in collaborazione con A. Grothey - E. Van Cutsem - A. Sobrero - S. Siena - A. Falcone - M. Ychou - Y. Humblet - O. Bouché - L. Mineur - A. Adenis - J. Tabernero - T. Yoshino - H. Lenz - R. Goldberg - D. Sargent - F. Cihon - L. Cupit - A. Wagner - D. Laurent).
- Targeted therapy in advanced gastric carcinoma: the future is beginning*, «Current Medicinal Chemistry», 2013; epub, novembre (in collaborazione con G. Schinzari - A. Cassano - A. Orlandi - M. Basso).

BARONE ADESI LILIANA

- A further strategy for managing intraoperative venous congestion in abdominally based autologous breast reconstruction*, «Plastic and Reconstructive Surgery», 2013; 131 (3): 435e-436e (in collaborazione con M. Salgarello - G. Visconti).

BASSO MARIA

- Proteolytic processing of von Willebrand factor by ADAMTS13 and leukocyte proteases*, «Mediterranean Journal of Hematology and Infectious Diseases», 2013; 5 (1): e2013058 (in collaborazione con S. Lancellotti - R. De Cristofaro).

BASSO MICHELE

- Targeted therapy in advanced gastric carcinoma: the future is beginning*, «Current Medicinal Chemistry», 2013; epub, novembre (in collaborazione con G. Schinzari - A. Cassano - A. Orlandi - C. Barone).

BERNABEI ROBERTO

- Calf circumference, frailty and physical performance among older adults living in the community*, «Clinical Nutrition», 2013; epub, luglio (in collaborazione con F. Landi - G. Onder - A. Russo - R. Liperoti - M. Tosato - A. Martone - E. Capoluongo).
- E-learning to improve the drug prescribing in the hospitalized elderly patients: the ELICADHE feasibility pilot study*, «Aging Clinical and Experimental Research», 2013; epub, dicembre (in collaborazione con C. Franchi - D. Mari - M. Tettamanti - L. Pasina - C. Djade - P. Mannucci - G. Onder - G. Gussoni - S. Bonassi - A. Nobili).
- High prevalence of poor quality drug prescribing in older individuals: a nationwide report from the Italian Medicines Agency (AIFA)*, «The Journals of Gerontology. Series A, Biological Sciences and Medical Sciences», 2013; epub, agosto (in collaborazione con G. Onder - S. Bonassi - A. Abbatecola - P. Folino-Gallo - F. Lapi - N. Marchionni - L. Pani - S. Pecorelli - D. Sancarlo - A. Scuteri - G. Trifirò - C. Vitale - S. Zuccaro - M. Fini).
- Pattern of medication use among older inpatients in seven hospitals in Italy: results from the CRITERIA to assess Appropriate Medication use among Elderly complex patients (CRIME) project*, «Current Drug Safety», 2013; 8 (2): 98-103 (in collaborazione con M. Tosato - S. Settanni - M. Antocicco - M. Battaglia - A. Corsonello - C. Ruggiero - S. Volpato - P. Fabbietti - F. Lattanzio - G. Onder).
- Polypharmacy and mortality among nursing home residents with advanced cognitive impairment: results from the SHELTER study*, «Journal of the American Medical Directors Association», 2013; 14 (6): 450.e7-450.e12 (in collaborazione con G. Onder - R. Liperoti - A. Foebel - D. Fialova - E. Topinkova - H. Van Der Roest - J. Gindin - A. Cruz-Jentoft - M. Fini - G. Gambassi).
- Prevalence of the seven cardiovascular health metrics in a Mediterranean country: results from a cross-sectional study*, «European Journal of Public Health», 2013; 23 (5): 858-862 (in collaborazione con D. Vetrano - A. Martone - S. Mastropalo - M. Tosato - G.F. Colloca - E. Marzetti - G. Onder - F. Landi).
- Treatment of pain in European nursing homes: results from the Services and Health for Elderly in Long TERM Care (SHELTER) study*, «Journal of the American Medical Directors Association», 2013; 14 (11): 821-831 (in collaborazione con A. Lukas - B. Mayer - D. Fialová - E. Topinkova - J. Gindin - G. Onder - T. Nikolaus - M. Denking).

BIANCO MASSIMILIANO

- The Preparticipation Examination: Evaluation of the Pediatric and Adolescent Athlete*, in *Pediatric and Adolescent Sports Traumatology*, a cura di V. Guzzanti, Springer, Milano 2013: 31-42 (in collaborazione con P. Zeppilli).
- Amateur boxing in the last 59 years. Impact of rules changes on the type of verdicts recorded and implications on boxers' health*, «British Journal of Sports Medicine», 2013; 47 (7): 452-457 (in collaborazione con M. Loosemore - G. Daniele - V. Palmieri - M. Faina - P. Zeppilli).
- Marked negative T waves in athletes: ECG normalization after detraining*, «J Sports Med Phys Fitness», 2013; 53 (5): 520-523 (in collaborazione con T. Vessella - R. Cardillo - V. Palmieri - P. Zeppilli).
- Sport: "occhio" ai traumi*, «Sport&Medicina», 2013; gennaio (in collaborazione con P. Sasso - A. Scupola - V. Palmieri - E. Balestrazzi - P. Zeppilli).

BRISINDA DONATELLA

- Comparison between standard short-term, very-short and ultra-short-term heart rate variability analysis in healthy subjects during exercise testing*, Abstract of «ESC Congress 2013» (Amsterdam, 31 agosto-4 settembre 2013), «European Heart Journal», 2013; 34 (1): 635 (in collaborazione con A. Venuti - A.R. Sorbo - C. Cataldi - E. Iantorno - R. Fenici).
- Magnetocardiographic demonstration of complex ventricular preexcitation resulting in ablation failure*, «International Journal of Cardiology», 2013; 168 (5): 5046-5048 (in collaborazione con A. Venuti - A.R. Sorbo - R. Fenici).

Prevalence of virulent Helicobacter pylori strains in patients affected by idiopathic dysrhythmias, «Internal and Emergency Medicine», 2013; 8 (4): 333-337 (in collaborazione con F. Franceschi - F. Buccelletti - M. Ruggieri - A. Gasbarrini - A.R. Sorbo - D. Marsiliani - A. Venuti - P. Fenici - G.B. Gasbarrini - N. Silveri - R. Fenici).

Thirty years of clinical magnetocardiography at the Catholic University of Rome: diagnostic value and new perspectives for the treatment of cardiac arrhythmias, «International Journal of Cardiology», 2013; 168 (5): 5113-5115 (in collaborazione con R. Fenici - A. Venuti - A.R. Sorbo).

CAMMAROTA GIOVANNI

Endoscopic tools for the diagnosis and evaluation of celiac disease, «World Journal of Gastroenterology: WJG», 2013; 19 (46): 8562-8570 (in collaborazione con G. Ianiro - A. Gasbarrini).

Gut microbial flora, prebiotics, and probiotics in IBD: their current usage and utility, «BioMed Research International», 2013; 435268 (in collaborazione con F. Scaldaferri - V. Gerardi - L.R. Lopetuso - F. Del Zompo - F. Mangiola - I. Boškoski - G. Bruno - V. Petito - L. Laterza - E. Gaetani - A. Sgambato - A. Gasbarrini).

Image-enhanced endoscopy with I-scan technology for the evaluation of duodenal villous patterns, «Digestive Diseases and Sciences», 2013; 58 (5): 1287-1292 (in collaborazione con G. Ianiro - L. Sparano - R. La Mura - R. Ricci - L.M. Larocca - R. Landolfi - A. Gasbarrini).

Intestinal gas production and gastrointestinal symptoms: from pathogenesis to clinical implication, «European Review for Medical and Pharmacological Sciences», 2013; 17 (suppl. 2): 2-10 (in collaborazione con F. Scaldaferri - O. Nardone - L.R. Lopetuso - V. Petito - S. Bibbò - L. Laterza - V. Gerardi - G. Bruno - I. Scoleri - A. Diroma - A. Sgambato - E. Gaetani - A. Gasbarrini).

Locally injected Infliximab ameliorates murine DSS colitis: differences in serum and intestinal levels of drug between healthy and colitic mice, «Digestive and Liver Disease: official journal of the Italian Society of Gastroenterology and the Italian Association for the Study of the Liver», 2013; 45 (12): 1017-1021 (in collaborazione con L.R. Lopetuso - V. Petito - V. Cufino - V. Arena - E. Stigliano - V. Gerardi - E. Gaetani - A. Poscia - A. Amato - A. Papa - A. Sgambato - A. Gasbarrini - F. Scaldaferri).

Moderately severe acute pancreatitis associated with riluzole, «Journal of Clinical Gastroenterology», 2013; epub, dicembre (in collaborazione con G. Ianiro - A. Milani - M. Mettimano - A. Gasbarrini).

The role of IL-15 in gastrointestinal diseases: a bridge between innate and adaptive immune response, «Cytokine Growth Factor Rev», 2013; 24 (5): 455-466 (in collaborazione con D. Pagliari - R. Cianci - S. Frosali - R. Landolfi - E. Newton - F. Pandolfi).

Tricks for interpreting and making a good report on hydrogen and 13C breath tests, «European Review for Medical and Pharmacological Sciences», 2013; 17 (suppl. 2): 90-98 (in collaborazione con G. D'Angelo - T. Di Rienzo - F. Scaldaferri - F. Del Zompo - M. Pizzoferrato - L.R. Lopetuso - L. Laterza - G. Bruno - V. Petito - M. Campanale - V. Cesario - F. Franceschi - E. Gaetani - A. Gasbarrini - V. Ojetti).

CASSANO ALESSANDRA

Chance of cure following liver resection for initially unresectable colorectal metastases: analysis of actual 5-year survival, «Journal of Gastrointestinal Surgery», 2013; 17 (2): 352-359 (in collaborazione con F. Ardito - M. Vellone - A.M. De Rose - C. Pozzo - A. Coppola - B. Federico - I. Giovannini - C. Barone - G. Nuzzo - F. Giuliante).

Targeted therapy in advanced gastric carcinoma: the future is beginning, «Current Medicinal Chemistry», 2013; epub, novembre (in collaborazione con G. Schinzari - A. Orlandi - M. Basso - C. Barone).

CESARI MATTEO

Anti-TNF- α -induced psoriasiform lesions in IBD: an abnormal immune activation or a 'patchy cutaneous' immune suppression?, «Gut», 2013; epub, novembre (in collaborazione con F. Scaldaferrì - V. Petito - A. Papa - V. Arena - L.R. Lopetuso - M. Corbi - F. Perino - G. Caldarola - A. Carbone - A. Sgambato - A. Gasbarrini - C. De Simone).

CIANCI ROSSELLA

Common variable immunodeficiency - New insight into the pathogenesis and the quest for a workable classification, «J Biol Regul Homeost Agents», 2013; 27 (2): 285-289 (in collaborazione con F. Pandolfi - C. Milito - V. Conti - D. Pagliari - S. Frosali - I. Quinti).

Evaluation of gastric and small bowel transit times in coeliac disease with the small bowel PillCam®: a single centre study in a non gluten-free diet adult Italian population with coeliac disease, «European Review for Medical and Pharmacological Sciences», 2013; 17 (9): 1167-1173 (in collaborazione con R. Urgesi - A. Bizzotto - G. Costamagna - M.E. Riccioni).

Negative capsule endoscopy in patients with obscure gastrointestinal bleeding reliable: recurrence of bleeding on long-term follow-up, «World Journal of Gastroenterology: WJG», 2013; 19 (28): 4520-4525 (in collaborazione con M.E. Riccioni - R. Urgesi - G. Rizzo - L. D'Angelo - R. Marmo - G. Costamagna).

The role of IL-15 in gastrointestinal diseases: a bridge between innate and adaptive immune response, «Cytokine Growth Factor Rev», 2013; 24 (5): 455-466 (in collaborazione con D. Pagliari - S. Frosali - R. Landolfi - G. Cammarota - E. Newton - F. Pandolfi).

COLLOCA GIUSEPPE FERDINANDO

Prevalence of the seven cardiovascular health metrics in a Mediterranean country: results from a cross-sectional study, «European Journal of Public Health», 2013; 23 (5): 858-862 (in collaborazione con D. Vetrano - A. Martone - S. Mastropaolo - M. Tosato - E. Marzetti - G. Onder - R. Bernabei - F. Landi).

CORBO GIUSEPPE MARIA

A 43-year-old man with persistent fever and sudden shortness of breath, «Chest», 2013; 144 (3): 1066-1071 (in collaborazione con P. Granone - G.R. Leuzzi - A. Cesario - F.M. Lococo - R. Inchingolo - G. Petrone - F. Inzani - M.T. Congedo - S. Valente).

D'ANGELO CRISTINA

Liver transplantation in alcoholic patients: impact of an Alcohol Addiction Unit within a Liver Transplant Center, «Alcoholism, Clinical and Experimental Research», 2013; 37 (9): 1601-1608 (in collaborazione con G. Addolorato - A. Mirijello - L. Leggio - A. Ferrulli - G. Vassallo - A. Cossari - G.B. Gasbarrini - R. Landolfi - S. Agnes - A. Gasbarrini - Gemelli OLT Group).

DANESE SILVIO

Assessment of anti-prothrombin antibodies in thrombosis complicating inflammatory bowel diseases, «International Journal of Colorectal Disease», 2013; 28 (9): 1281-1286 (in collaborazione con S. Saibeni - M. Etchevers - D. Tassies - J. Panés - J. Reverter - J. Piqué - S. Bruno - M. Vecchiarelli - A. Gasbarrini - M. Sans).

DE CANDIA ERICA

Correlation between platelet phenotype and NBEAL2 genotype in patients with congenital thrombocytopenia and α -granule deficiency, «Haematologica», 2013; 98 (6): 868-874 (in

collaborazione con R. Bottega - A. Pecci - N. Pujol-Moix - P. Heller - P. Noris - D. De Rocco - G. Podda - A. Glembotsky - M. Cattaneo - C. Balduini - A. Savoia).

DE CRISTOFARO RAIMONDO

A recurrent Gly43Asp substitution in coagulation Factor X rigidifies its catalytic pocket and impairs catalytic activity and intracellular trafficking, «Thrombosis Research», 2013; epub, dicembre.

Cyclooxygenase-2 (COX-2) inhibition constrains indoleamine 2,3-dioxygenase 1 (IDO1) activity in acute myeloid leukaemia cells, «Molecules», 2013; 18 (9): 10132-10145 (in collaborazione con M.G. Iachininoto - G. Bonanno - A. Mariotti - A. Procoli - S. Rutella - F. Locatelli).

Proteolytic processing of von Willebrand factor by ADAMTS13 and leukocyte proteases, «Mediterranean Journal of Hematology and Infectious Diseases», 2013; 5 (1): e2013058 (in collaborazione con S. Lancellotti - M. Basso).

The oxidative modification of von Willebrand factor is associated with thrombotic angiopathies in diabetes mellitus, «PLoS ONE», 2013; 8 (1): e55396 (in collaborazione con L. Oggianu - S. Lancellotti - D. Pitocco - F. Zaccardi - P. Rizzo - F. Martini - G. Ghirlanda).

DE MATTHAEIS NICOLETTA

Long term effectiveness of resection and radiofrequency ablation for single hepatocellular carcinoma ≤ 3 cm. Results of a multicenter Italian survey, «Journal of Hepatology», 2013; 59 (1): 89-97 (in collaborazione con M. Pompili - A. Saviano - A. Cucchetti - F. Ardito - B. Federico - F. Brunello - A.D. Pinna - A. Giorgio - S.M. Giulini - I. De Sio - G. Torzilli - F. Fornari - L. Capussotti - A. Guglielmi - F. Piscaglia - L. Aldrighetti - E. Caturelli - F. Calise - G. Nuzzo - G.L. Rapaccini - F. Giulante).

FENICI RICCARDO

Comparison between standard short-term, very-short and ultra-short-term heart rate variability analysis in healthy subjects during exercise testing, Abstract of «ESC Congress 2013» (Amsterdam, 31 agosto-4 settembre 2013), «European Heart Journal», 2013; 34 (1): 635 (in collaborazione con D. Brisinda - A. Venuti - A.R. Sorbo - C. Cataldi - E. Iantorno).

Magnetocardiographic demonstration of complex ventricular preexcitation resulting in ablation failure, «International Journal of Cardiology», 2013; 168 (5): 5046-5048 (in collaborazione con D. Brisinda - A. Venuti - A.R. Sorbo).

Prevalence of virulent Helicobacter pylori strains in patients affected by idiopathic dysrhythmias, «Internal and Emergency Medicine», 2013; 8 (4): 333-337 (in collaborazione con F. Franceschi - D. Brisinda - F. Buccelletti - M. Ruggieri - A. Gasbarrini - A.R. Sorbo - D. Marsiliani - A. Venuti - P. Fenici - G.B. Gasbarrini - N. Silveri).

Thirty years of clinical magnetocardiography at the Catholic University of Rome: diagnostic value and new perspectives for the treatment of cardiac arrhythmias, «International Journal of Cardiology», 2013; 168 (5): 5113-5115 (in collaborazione con D. Brisinda - A. Venuti - A.R. Sorbo).

FRANCESCHI FRANCESCO

13C-Urea breath test for the diagnosis of Helicobacter pylori infection, «European Review for Medical and Pharmacological Sciences», 2013; 17 (suppl. 2): 51-58 (in collaborazione con T. Di Rienzo - G. D'Angelo - V. Ojetti - M. Campanale - A. Tortora - V. Cesario - G. Zuccalà).

A survey on mortality from non-variceal upper gastrointestinal bleeding: is the emergency referral system adequate?, «Digestive and Liver Disease: official journal of the Italian Society of Gastroenterology and the Italian Association for the Study of the Liver», 2013; 45 (11): 953-956 (in collaborazione con P. Cesaro - A. Kohn - L. Petruziello - M. Angelico - A. Gigliozzi - A. Lamazza - L. Tammaro - S. Boschetto - S. Brighi - A. Antoniozzi - L. Baiocchi).

- Assessment of baseline characteristics and risk factors among Emergency Department patients presenting with recent onset atrial fibrillation: a retrospective cohort study*, «European Review for Medical and Pharmacological Sciences», 2013; 17 (suppl. 1): 22-27 (in collaborazione con F. Buccelletti - S. Di Somma - P. Iacomini - A. Galante - F. Pugliese - F. Alegiani - G. Bertazzoni - D. Marsiliani - A. Carroccia - A. Granato - G. Calabrò - J. Legramante - G. Zuccalà).
- Author reply: Comment to "Different Antibiotic No Culture Eradicating (DANCE) strategy: an easy way to manage H. pylori eradication"*, «Digestive and Liver Disease: official journal of the Italian Society of Gastroenterology and the Italian Association for the Study of the Liver», 2013; 45 (5): 438-439 (in collaborazione con D. Roccarina - A. Gasbarrini).
- Clinical effects of Helicobacter pylori outside the stomach*, «Nature Reviews. Gastroenterology & Hepatology», 2013; epub, dicembre (in collaborazione con G. Zuccalà - D. Roccarina - A. Gasbarrini).
- Effect of an extra-virgin olive oil enriched with probiotics or antioxidants on functional dyspepsia: a pilot study*, «European Review for Medical and Pharmacological Sciences», 2013; 17 (15): 2085-2090 (in collaborazione con G. Ianiro - M. Pizzoferrato - A. Tarullo - T. Luisi - G. Gasbarrini).
- Extragastric diseases and Helicobacter pylori*, «Helicobacter», 2013; 18 (suppl. 1 - settembre): 44-51 (in collaborazione con C. Roubaud Baudron - A. Gasbarrini - N. Salles).
- Prevalence of virulent Helicobacter pylori strains in patients affected by idiopathic dysrhythmias*, «Internal and Emergency Medicine», 2013; 8 (4): 333-337 (in collaborazione con D. Brisinda - F. Buccelletti - M. Ruggieri - A. Gasbarrini - A.R. Sorbo - D. Marsiliani - A. Venuti - P. Fenici - G.B. Gasbarrini - N. Silveri - R. Fenici).
- Recurrent use of the Emergency Department in patients with anxiety disorder*, «European Review for Medical and Pharmacological Sciences», 2013; 17 (suppl. 1): 100-106 (in collaborazione con F. Buccelletti - V. Ojetti - G. Merra - A. Carroccia - D. Marsiliani - F. Mangiola - G. Calabrò - P. Iacomini - G. Zuccalà).
- Safety and efficacy of the combination acetaminophen-codeine in the treatment of pain of different origin*, «European Review for Medical and Pharmacological Sciences», 2013; 17 (16): 2129-2135 (in collaborazione con P. Iacomini - D. Marsiliani - C. Cordischi - E. Antonini - A. Alesi - D. Giacobelli - G. Zuccalà).
- Tricks for interpreting and making a good report on hydrogen and 13C breath tests*, «European Review for Medical and Pharmacological Sciences», 2013; 17 (suppl. 2): 90-98 (in collaborazione con G. D'Angelo - T. Di Rienzo - F. Scaldaferrì - F. Del Zompo - M. Pizzoferrato - L.R. Lopetuso - L. Laterza - G. Bruno - V. Petito - M. Campanale - V. Cesario - G. Cammarota - E. Gaetani - A. Gasbarrini - V. Ojetti).

FUSO LEONELLO

- Role of ultrasound-guided transbronchial biopsy in the diagnosis of peripheral pulmonary lesions*, «Lung Cancer (Amsterdam, Netherlands)», 2013; 81 (1): 60-64 (in collaborazione con F. Varone - D. Magnini - F. Baldi - G. Rindi - G. Pagliari - R. Inchingolo - A. Smargiassi).
- Within-day and between-day repeatability of measurements with an electronic nose in patients with COPD*, «Journal of Breath Research», 2013; 7 (1): 017103 (in collaborazione con M. Bofan - N. Mores - M. Baron - M. Dabrowska - S. Valente - M. Schmid - A. Trové - S. Conforto - G. Zini - P. Cattani - A. Mautone - C. Mondino - G. Pagliari - T. D'Alessio - P. Montuschi).

GAMBARO GIOVANNI

- Decreased transcriptional activity of calcium-sensing receptor gene promoter 1 is associated with calcium nephrolithiasis*, «The Journal of Clinical Endocrinology and Metabolism», 2013; 98 (9): 3839-3847 (in collaborazione con G. Vezzoli - A. Terranegra - A. Aloia - T. Arcidiacono - L. Milanesi - E. Mosca - A. Mingione - D. Spotti - D. Cusi - J. Hou - G. Hendy - L. Soldati - V. Paloschi - E. Dogliotti - C. Brasacchio - G. Dell'Antonio - F. Montorsi - R. Bertini - P. Bellinzoni - G. Guazzoni - L. Borghi - A. Guerra - F. Allegri - A. Ticinesi - T. Meschi - A. Nouvenne - A.

- Lupo - A. Fabris - P. Strazzullo - D. Rendina - G. De Filippo - M. Brandi - E. Croppi - L. Cianferotti - A. Trinchieri - R. Caudarella - A. Cupisti - F. Anglani - D. Del Prete).
- Everolimus-induced epithelial to mesenchymal transition in immortalized human renal proximal tubular epithelial cells: key role of heparanase*, «Journal of Translational Medicine», 2013; 11 (novembre): 292 (in collaborazione con V. Masola - G. Zaza - S. Granata - M. Onisto - A. Lupo).
- Familial clustering of medullary sponge kidney is autosomal dominant with reduced penetrance and variable expressivity*, «Kidney International», 2013; 83 (2): 272-277 (in collaborazione con A. Fabris - A. Lupo - P. Ferraro - F. Anglani - Y. Pei - F. Danza).
- Genome-wide association analyses identify 18 new loci associated with serum urate concentrations*, «Nature Genetics», 2013; 45 (2): 145-154 (in collaborazione con A. Köttgen - E. Albrecht - A. Teumer - V. Vitart - D. Ruggiero - F. Murgia).
- History of kidney stones and the risk of coronary heart disease*, «JAMA: the Journal of the American Medical Association», 2013; 310 (4): 408-415 (in collaborazione con P. Ferraro - E. Taylor - B. Eisner - E. Rimm - K. Mukamal - G. Curhan).
- Medullary sponge kidney*, «Current Opinion in Nephrology and Hypertension», 2013; 22 (4): 421-426 (in collaborazione con F. Danza - A. Fabris).
- Medullary sponge kidney: state of the art*, «Nephrology, Dialysis, Transplantation: official publication of the European Dialysis and Transplant Association - European Renal Association», 2013; 28 (5): 1111-1119 (in collaborazione con A. Fabris - F. Anglani - A. Lupo).
- Percutaneous renal sympathetic nerve ablation for loin pain haematuria syndrome*, «Nephrology, Dialysis, Transplantation: official publication of the European Dialysis and Transplant Association - European Renal Association», 2013; 28 (9): 2393-2395 (in collaborazione con P. Fulignati - A. Spinelli - V. Rovella - N. Di Daniele).
- Peritoneal ultrafiltration in patients with advanced decompensated heart failure*, «Journal of Nephrology», 2013; 26 (suppl. 21 - dicembre): 159-176 (in collaborazione con G. Iadarola - P. Lusardi - V. La Milia - G. Amici - S. Santarelli - G. Virga - C. Basile - S. Bertoli - R. Bonofiglio - G. Del Rosso - M. Feriani - E. Galli - M. Gallieni - M. Sandrini - S. Sisca - G. Cancarini).
- Peritoneal ultrafiltration in refractory heart failure: a cohort study*, «Peritoneal Dialysis International», 2013; epub, ottobre (in collaborazione con S. Bertoli - C. Musetti - D. Ciurlino - C. Basile - E. Galli - G. Iadarola - C. Guastoni - A. Carlini - F. Fasciolo - M. Borzumati - M. Gallieni - S. Farina).
- Soda and other beverages and the risk of kidney stones*, «Clinical Journal of the American Society of Nephrology: CJASN», 2013; 8 (8): 1389-1395 (in collaborazione con P. Ferraro - E. Taylor - G. Curhan).
- When to suspect a genetic disorder in a patient with renal stones, and why*, «Nephrology, Dialysis, Transplantation: official publication of the European Dialysis and Transplant Association - European Renal Association», 2013; 28 (4): 811-820 (in collaborazione con P.M. Ferraro - A. D'Addressi).

GAMBASSI GIOVANNI

- Polypharmacy and mortality among nursing home residents with advanced cognitive impairment: results from the SHELTER study*, «Journal of the American Medical Directors Association», 2013; 14 (6): 450.e7-450.e12 (in collaborazione con G. Onder - R. Liperoti - A. Foebel - D. Fialova - E. Topinkova - H. Van Der Roest - J. Gindin - A. Cruz-Jentoft - M. Fini - R. Bernabei).

GASBARRINI GIOVANNI BATTISTA

- Colon cancer stem cells: controversies and perspectives*, «World Journal of Gastroenterology: WJG», 2013; 19 (20): 2997-3006 (in collaborazione con M.A. Puglisi - V. Tesori - W. Lattanzi - A. Gasbarrini).
- Liver transplantation in alcoholic patients: impact of an Alcohol Addiction Unit within a Liver Transplant Center*, «Alcoholism, Clinical and Experimental Research», 2013; 37 (9): 1601-1608

(in collaborazione con G. Addolorato - A. Mirijello - L. Leggio - A. Ferrulli - C. D'Angelo - G. Vassallo - A. Cossari - R. Landolfi - S. Agnes - A. Gasbarrini - Gemelli OLT Group).

Prevalence of virulent Helicobacter pylori strains in patients affected by idiopathic dysrhythmias, «Internal and Emergency Medicine», 2013; 8 (4): 333-337 (in collaborazione con F. Franceschi - D. Brisinda - F. Buccelletti - M. Ruggieri - A. Gasbarrini - A.R. Sorbo - D. Marsiliani - A. Venuti - P. Fenici - N. Silveri - R. Fenici).

Use and indications of cholestyramine and bile acid sequestrants, «Internal and Emergency Medicine», 2013; 8 (3): 205-210 (in collaborazione con F. Scaldaferri - M. Pizzoferrato - F.R. Ponziani - A. Gasbarrini).

GATTO ILARIA

Angiogenic impairment of the vascular endothelium: a novel mechanism and potential therapeutic target in muscular dystrophy, «Arteriosclerosis, Thrombosis, and Vascular Biology», 2013; 33 (12): 2867-2876 (in collaborazione con M. Palladino - V. Neri - S. Straino - R. Smith - M. Silver - E. Gaetani - M. Marcantoni - I. Giarretta - E. Stigliano - M. Capogrossi - L. Hlatky - R. Landolfi - R. Pola).

Association between the rs1333040 polymorphism on the chromosomal 9p21 locus and sporadic brain arteriovenous malformations, «Journal of Neurology, Neurosurgery, and Psychiatry», 2013; 84 (9): 1059-1062 (in collaborazione con C.L. Sturiale - A. Puca - S. D'Arrigo - I. Giarretta - A. Albanese - C. Di Rocco - G. Maira - R. Pola).

GRIECO ANTONIO

A giant calcified hepatic mass, «Annals of Hepatology», 2013; 12 (5): 822-823 (in collaborazione con M. Biolato - L. Miele - C. Di Stasi).

A phase II study of sunitinib in advanced hepatocellular carcinoma, «Digestive and Liver Disease: official journal of the Italian Society of Gastroenterology and the Italian Association for the Study of the Liver», 2013; 45 (8): 692-698 (in collaborazione con C. Barone - M. Basso - M. Biolato - M. Pompili - V. Rufini - L. Miele - M. Basso - A.M. De Gaetano - P. Castaldi - A. Iaculli - L. Leccisotti - L. Riccardi).

Cost-effectiveness of sorafenib treatment in field practice for patients with hepatocellular carcinoma, «Hepatology (Baltimore, Md.)», 2013; 57 (3): 1046-1054 (in collaborazione con C. Cammà - G. Cabibbo - S. Petta - M. Enea - M. Iavarone - A. Gasbarrini - E. Villa - C. Zavaglia - R. Bruno - M. Colombo - A. Craxi).

Joint use of cardio-embolic and bleeding risk scores in elderly patients with atrial fibrillation, «European Journal of Internal Medicine», 2013; 24 (8): 800-806 (in collaborazione con M. Marcucci - A. Nobili - M. Tettamanti - A. Iorio - L. Pasina - C. Djade - C. Franchi - A. Marengoni - F. Salerno - S. Corrao - F. Violi - P. Mannucci).

Liver resection for hepatocellular carcinoma in patient with situs inversus viscerum, «Updates in Surgery», 2013; epub, giugno (in collaborazione con G. Ranucci - F. Ardito - N. Silvestrini - F. Giuliante).

Potential use of liver function breath tests in the clinical practice, «European Review for Medical and Pharmacological Sciences», 2013; 17 (suppl. 2): 82-89 (in collaborazione con L. Miele - G. Marrone - C. Cefalo - S. D'Achille - G.L. Rapaccini - A. Gasbarrini).

Prophylaxis of venous thromboembolism in elderly patients with multimorbidity, «Internal and Emergency Medicine», 2013; 8 (6): 509-520 (in collaborazione con M. Marcucci - A. Iorio - A. Nobili - M. Tettamanti - L. Pasina - C. Djade - A. Marengoni - F. Salerno - S. Corrao - P. Mannucci).

Quando e perché fermarsi nelle terapie: l'opinione del clinico e del bioeticista sui casi di HCC avanzato, «Sanità. Il Sole 24 Ore», 2013; allegato al n. 25 del 2-8 luglio: 53-56 (in collaborazione con M. Biolato - D. Sacchini - R. Minacori - P. Refolo - A.G. Spagnolo).

Risk factors for hospital readmission of elderly patients, «European Journal of Internal Medicine»,

- 2013; 24 (1): 45-51 (in collaborazione con C. Franchi - A. Nobili - D. Mari - M. Tettamanti - C. Djade - L. Pasina - F. Salerno - S. Corrao - A. Marengoni - A. Iorio - M. Marcucci - P. Mannucci).
- Single-step multimodal locoregional treatment for unresectable hepatocellular carcinoma: balloon-occluded percutaneous radiofrequency thermal ablation (BO-RFA) plus transcatheter arterial chemoembolization (TACE)*, «La Radiologia Medica», 2013; 118 (4): 555-569 (in collaborazione con R. Iezzi - V. Cesario - L. Siciliani - M. Campanale - A.M. De Gaetano - M. Siciliano - S. Agnes - F. Giuliani - M. Pompili - G.L. Rapaccini - A. Gasbarrini - L. Bonomo).
- Tumor necrosis factor- α inhibitors and chronic hepatitis C: a comprehensive literature review*, «World Journal of Gastroenterology: WJG», 2013; 19 (44): 7867-7873 (in collaborazione con M. Pompili - M. Biolato - L. Miele).
- Vanishing-recurrent benign liver lesions*, «Liver International: official journal of the International Association for the Study of the Liver», 2013; epub, ottobre (in collaborazione con M. Biolato - B. Barbaro - L. Siciliani).
- Ventricular thrombosis during sorafenib therapy for advanced hepatocellular carcinoma*, «European Journal of Gastroenterology & Hepatology», 2013; 25 (8): 1001-1002 (in collaborazione con A. Lombardo - M. Biolato).

GUIDI LUISA

- A case of pyoderma gangrenosum with ulcerative colitis treated with combined approach: infliximab and surgery*, «Journal of Crohn's & Colitis», 2013; 7 (5): 421-426 (in collaborazione con G. Andrisani - A. Papa - A. Potenza - D. Cervelli - A. Armuzzi).
- Adalimumab in active ulcerative colitis: a "real-life" observational study*, «Digestive and Liver Disease: official journal of the Italian Society of Gastroenterology and the Italian Association for the Study of the Liver», 2013; 45 (9): 738-743 (in collaborazione con A. Armuzzi - L. Biancone - M. Daperno - A. Coli - D. Pugliese - V. Annese - A. Aratari - S. Ardizzone - P. Balestrieri - F. Bossa - M. Cappello - F. Castiglione - M. Cicala - S. Danese - R. D'Incà - P. Dulbecco - G. Feliciangeli - W. Fries - S. Genise - P. Gionchetti - S. Gozzi - A. Kohn - R. Lorenzetti - M. Milla - S. Onali - A. Orlando - L. Papparella - S. Renna - C. Ricci - F. Rizzello - R. Sostegni - C. Papi).

IACONELLI AMERIGO

- Effects of bariatric surgery on cardiac remodeling: clinical and pathophysiologic implications*, «International Journal of Cardiology», 2013; 168 (4): 4277-4279 (in collaborazione con F. Graziani - A.M. Leone - P. Cialdella - E. Basile - F. Pennestri - R. Della Bona - A. Iaconelli - G. Liuzzo - L.M. Biasucci - M.T. Cardillo - C. Guidone - G. Nanni - G. Mingrone - F. Crea).

INCHINGOLO RICCARDO

- A 43-year-old man with persistent fever and sudden shortness of breath*, «Chest», 2013; 144 (3): 1066-1071 (in collaborazione con P. Granone - G.R. Leuzzi - A. Cesario - F.M. Lococo - G. Petrone - F. Inzani - M.T. Congedo - G.M. Corbo - S. Valente).

LANDI FRANCESCO

- Anorexia of aging: a modifiable risk factor for frailty*, «Nutrients», 2013; 5 (10): 4126-4133 (in collaborazione con A. Martone - G. Onder - D. Vetrano - E. Ortolani - M. Tosato - E. Marzetti).
- Calf circumference, frailty and physical performance among older adults living in the community*, «Clinical Nutrition», 2013; epub, luglio (in collaborazione con G. Onder - A. Russo - R. Liperoti - M. Tosato - A. Martone - E. Capoluongo - R. Bernabei).
- Prevalence and potentially reversible factors associated with anorexia among older nursing home residents: results from the ULISSE project*, «J Am Med Dir Assoc», 2013; 14 (2): 119-124.
- Prevalence of the seven cardiovascular health metrics in a Mediterranean country: results from a*

cross-sectional study, «European Journal of Public Health», 2013; 23 (5): 858-862 (in collaborazione con D. Vetrano - A. Martone - S. Mastropaolo - M. Tosato - G.F. Colloca - E. Marzetti - G. Onder - R. Bernabei).

Recommendations to prescribe in complex older adults: results of the CRITERIA to assess appropriate Medication use among Elderly complex patients (CRIME) project, «Drugs & Aging», 2013; epub, novembre (in collaborazione con G. Onder - D. Fusco - A. Corsonello - M. Tosato - M. Battaglia - S. Mastropaolo - S. Settanni - M. Antocicco - F. Lattanzio).

LANDOLFI RAFFAELE

Angiogenic impairment of the vascular endothelium: a novel mechanism and potential therapeutic target in muscular dystrophy, «Arteriosclerosis, Thrombosis, and Vascular Biology», 2013; 33 (12): 2867-2876 (in collaborazione con M. Palladino - I. Gatto - V. Neri - S. Straino - R. Smith - M. Silver - E. Gaetani - M. Marcantoni - I. Giarretta - E. Stigliano - M. Capogrossi - L. Hlatky - R. Pola).

Autoimmune hemolytic anemia with gel-based immunohematology tests, «American Journal of Clinical Pathology», 2013; 139 (4): 457-463 (in collaborazione con M. Lai - G. Leone).

Early prediction of response to sorafenib in patients with advanced hepatocellular carcinoma: the role of dynamic contrast enhanced ultrasound, «Journal of Hepatology», 2013; 59 (5): 1014-1021 (in collaborazione con M.A. Zocco - M. Garcovich - A. Lupascu - E. Di Stasio - D. Roccarina - B.E. Annicchiarico - L. Riccardi - M.E. Ainora - F.R. Ponziani - G. Caracciolo - G.L. Rapaccini - M. Siciliano - M. Pompili - A. Gasbarrini).

Image-enhanced endoscopy with I-scan technology for the evaluation of duodenal villous patterns, «Digestive Diseases and Sciences», 2013; 58 (5): 1287-1292 (in collaborazione con G. Cammarota - G. Ianiro - L. Sparano - R. La Mura - R. Ricci - L.M. Larocca - A. Gasbarrini).

Liver transplantation in alcoholic patients: impact of an Alcohol Addiction Unit within a Liver Transplant Center, «Alcoholism, Clinical and Experimental Research», 2013; 37 (9): 1601-1608 (in collaborazione con G. Addolorato - A. Mirijello - L. Leggio - A. Ferrulli - C. D'Angelo - G. Vassallo - A. Cossari - G.B. Gasbarrini - S. Agnes - A. Gasbarrini - Gemelli OLT Group).

The role of IL-15 in gastrointestinal diseases: a bridge between innate and adaptive immune response, «Cytokine Growth Factor Rev», 2013; 24 (5): 455-466 (in collaborazione con D. Pagliari - R. Cianci - S. Frosali - G. Cammarota - E. Newton - F. Pandolfi).

V1-V2-V3-V4 T wave inversion: left or right ventricle?, «BMJ Case Reports», 2013; epub, ottobre: 200331 (in collaborazione con A. Mirijello - R. Pola - L. Saviano).

LIPEROTI ROSA

Calf circumference, frailty and physical performance among older adults living in the community, «Clinical Nutrition», 2013; epub, luglio (in collaborazione con F. Landi - G. Onder - A. Russo - M. Tosato - A. Martone - E. Capoluongo - R. Bernabei).

Polypharmacy and mortality among nursing home residents with advanced cognitive impairment: results from the SHELTER study, «Journal of the American Medical Directors Association», 2013; 14 (6): 450.e7-450.e12 (in collaborazione con G. Onder - A. Foebel - D. Fialova - E. Topinkova - H. Van Der Roest - J. Gindin - A. Cruz-Jentoft - M. Fini - G. Gambassi - R. Bernabei).

MANNA RAFFAELE

IL-1 β biological treatment of familial Mediterranean fever, «Clinical Review in Allergy Immunology», 2013; 45 (1): 117-130 (in collaborazione con A. Soriano - E. Verrecchia - R. Landolfi - A. Afeltra).

MARCANTONI MARGHERITA

Angiogenic impairment of the vascular endothelium: a novel mechanism and potential therapeutic target in muscular dystrophy, «Arteriosclerosis, Thrombosis, and Vascular Biology», 2013; 33 (12): 2867-2876 (in collaborazione con M. Palladino - I. Gatto - V. Neri - S. Straino - R. Smith - M. Silver - E. Gaetani - I. Giarretta - E. Stigliano - M. Capogrossi - L. Hlatky - R. Landolfi - R. Pola).

MARZETTI EMANUELE

Prevalence of the seven cardiovascular health metrics in a Mediterranean country: results from a cross-sectional study, «European Journal of Public Health», 2013; 23 (5): 858-862 (in collaborazione con D. Vetrano - A. Martone - S. Mastropaolo - M. Tosato - G.F. Colloca - G. Onder - R. Bernabei - F. Landi).

MIELE LUCA

A giant calcified hepatic mass, «Annals of Hepatology», 2013; 12 (5): 822-823 (in collaborazione con M. Biolato - C. Di Stasi - A. Grieco).

Potential use of liver function breath tests in the clinical practice, «European Review for Medical and Pharmacological Sciences», 2013; 17 (suppl. 2): 82-89 (in collaborazione con A. Grieco - G. Marrone - C. Cefalo - S. D'Achille - G.L. Rapaccini - A. Gasbarrini).

MINGRONE GELTRUDE

Bariatric surgery versus non-surgical treatment for obesity: a systematic review and meta-analysis of randomised controlled trials, «BMJ (Clinical Research Ed)», 2013; 347 (ottobre): f5934 (in collaborazione con V. Gloy - M. Briel - D. Bhatt - S. Kashyap - P. Schauer - H. Bucher - A. Nordmann).

Duodenal-jejunal bypass and jejunectomy improve insulin sensitivity in Goto-Kakizaki diabetic rats without changes in incretins or insulin secretion, «Diabetes», 2013; epub, novembre (in collaborazione con S. Salinari - C. Le Roux - A. Bertuzzi - F. Rubino).

Effects of bariatric surgery on cardiac remodeling: clinical and pathophysiologic implications, «International Journal of Cardiology», 2013; 168 (4): 4277-4279 (in collaborazione con F. Graziani - A.M. Leone - P. Cialdella - E. Basile - F. Pennestri - R. Della Bona - A. Iaconelli - G. Liuzzo - L.M. Biasucci - M.T. Cardillo - A. Iaconelli - C. Guidone - G. Nanni - F. Crea).

Effects of transoral gastroplasty on glucose homeostasis in obese subjects, «The Journal of Clinical Endocrinology and Metabolism», 2013; 98 (5): 1901-1910 (in collaborazione con L. Leccesi - S. Panunzi - A. De Gaetano - P. Familiari - A. Iaconelli - C. Guidone - A. Mazzarella - G. Costamagna).

Jejunal proteins secreted by db/db mice or insulin-resistant humans impair the insulin signaling and determine insulin resistance, «PLOS ONE», 2013; 8 (2): e56258 (in collaborazione con S. Salinari - C. Debard - A. Bertuzzi - C. Durand - P. Zimmet - H. Vidal).

Nutrient infusion bypassing duodenum-jejunum improves insulin sensitivity in glucose-tolerant and diabetic obese subjects, «American Journal of Physiology. Endocrinology and Metabolism», 2013; 305 (1): E59-E66 (in collaborazione con S. Salinari - R. Carr - C. Guidone - A. Bertuzzi - S. Cercone - M. Riccioni - A. Manto - G. Ghirlanda).

MIRIJELLO ANTONIO

Liver transplantation in alcoholic patients: impact of an Alcohol Addiction Unit within a Liver Transplant Center, «Alcoholism, Clinical and Experimental Research», 2013; 37 (9): 1601-1608 (in collaborazione con G. Addolorato - L. Leggio - A. Ferrulli - C. D'Angelo - G. Vassallo - A. Cossari - G.B. Gasbarrini - R. Landolfi - S. Agnes - A. Gasbarrini - Gemelli OLT Group).

V1-V2-V3-V4 T wave inversion: left or right ventricle?, «BMJ Case Reports», 2013; epub, ottobre: 200331 (in collaborazione con R. Pola - L. Saviano - R. Landolfi).

NUCERA ELEONORA

Reazioni allergiche in odontoiatria, in *Odontoiatria speciale per il paziente critico e diversamente abile*, a cura di E. Raimondo, Edi-Ermes, Milano 2013: 405-409 (in collaborazione con P.F. Manicone - L. Raffaelli).

ONDER GRAZIANO

Anorexia of aging: a modifiable risk factor for frailty, «Nutrients», 2013; 5 (10): 4126-4133 (in collaborazione con A. Martone - D. Vetrano - E. Ortolani - M. Tosato - E. Marzetti - F. Landi).

Calf circumference, frailty and physical performance among older adults living in the community, «Clinical Nutrition», 2013; epub, luglio (in collaborazione con F. Landi - A. Russo - R. Liperoti - M. Tosato - A. Martone - E. Capoluongo - R. Bernabei).

E-learning to improve the drug prescribing in the hospitalized elderly patients: the ELICADHE feasibility pilot study, «Aging Clinical and Experimental Research», 2013; epub, dicembre (in collaborazione con C. Franchi - D. Mari - M. Tettamanti - L. Pasina - C. Djade - P. Mannucci - R. Bernabei - G. Gussoni - S. Bonassi - A. Nobili).

High prevalence of poor quality drug prescribing in older individuals: a nationwide report from the Italian Medicines Agency (AIFA), «The Journals of Gerontology. Series A, Biological Sciences and Medical Sciences», 2013; epub, agosto (in collaborazione con S. Bonassi - A. Abbatecola - P. Folino-Gallo - F. Lapi - N. Marchionni - L. Pani - S. Pecorelli - D. Sancarlo - A. Scuteri - G. Trifirò - C. Vitale - S. Zuccaro - R. Bernabei - M. Fini).

Medications affecting functional status in older persons, «Current Pharmaceutical Design», 2013; epub, settembre (in collaborazione con A. Corsonello - M. Maggio - F. Corica - F. Lattanzio).

Pattern of medication use among older inpatients in seven hospitals in Italy: results from the CRITERIA to assess Appropriate Medication use among Elderly complex patients (CRIME) project, «Current Drug Safety», 2013; 8 (2): 98-103 (in collaborazione con M. Tosato - S. Settanni - M. Antocicco - M. Battaglia - A. Corsonello - C. Ruggiero - S. Volpato - P. Fabbietti - F. Lattanzio - R. Bernabei).

Polypharmacy and mortality among nursing home residents with advanced cognitive impairment: results from the SHELTER study, «Journal of the American Medical Directors Association», 2013; 14 (6): 450.e7-450.e12 (in collaborazione con R. Liperoti - A. Foebel - D. Fialova - E. Topinkova - H. Van Der Roest - J. Gindin - A. Cruz-Jentoft - M. Fini - G. Gambassi - R. Bernabei).

Prevalence of the seven cardiovascular health metrics in a Mediterranean country: results from a cross-sectional study, «European Journal of Public Health», 2013; 23 (5): 858-862 (in collaborazione con D. Vetrano - A. Martone - S. Mastropaolo - M. Tosato - G.F. Colloca - E. Marzetti - R. Bernabei - F. Landi).

Prospective evaluation of the partially covered nitinol "ComVi" stent for malignant non hilar biliary obstruction, «Digestive and Liver Disease: official journal of the Italian Society of Gastroenterology and the Italian Association for the Study of the Liver», 2013; 45 (4): 305-309 (in collaborazione con V. Perri - I. Bošković - A. Tringali - P. Familiari - M. Marchese - D. Lee - S. Jang - J. Han - H. Kim - M. Mutignani - G. Costamagna).

Recommendations to prescribe in complex older adults: results of the CRITERIA to assess appropriate Medication use among Elderly complex patients (CRIME) project, «Drugs & Aging», 2013; epub, novembre (in collaborazione con F. Landi - D. Fusco - A. Corsonello - M. Tosato - M. Battaglia - S. Mastropaolo - S. Settanni - M. Antocicco - F. Lattanzio).

Strategies to reduce the risk of iatrogenic illness in complex older adults, «Age and Ageing», 2013; 42 (3): 284-291 (in collaborazione con T. Van Der Cammen - M. Petrovic - A. Somers - C. Rajkumar).

Treatment of pain in European nursing homes: results from the Services and Health for Elderly in Long TERM Care (SHELTER) study, «Journal of the American Medical Directors Association», 2013; 14 (11): 821-831 (in collaborazione con A. Lukas - B. Mayer - D. Fialová - E. Topinkova - J. Gindin - R. Bernabei - T. Nikolaus - M. Denking).

PAGLIARI GABRIELLA

Within-day and between-day repeatability of measurements with an electronic nose in patients with COPD, «Journal of Breath Research», 2013; 7 (1): 017103 (in collaborazione con M. Bofan - N. Mores - M. Baron - M. Dabrowska - S. Valente - M. Schmid - A. Trové - S. Conforto - G. Zini - P. Cattani - L. Fusco - A. Mautone - C. Mondino - T. D'Alessio - P. Montuschi).

PALMIERI VINCENZO

Amateur boxing in the last 59 years. Impact of rules changes on the type of verdicts recorded and implications on boxers' health, «British Journal of Sports Medicine», 2013; 47 (7): 452-457 (in collaborazione con M. Bianco - M. Loosemore - G. Daniele - M. Faina - P. Zeppilli).

Marked negative T waves in athletes: ECG normalization after detraining, «J Sports Med Phys Fitness», 2013; 53 (5): 520-523 (in collaborazione con T. Vessella - R. Cardillo - M. Bianco - P. Zeppilli).

Sport: "occhio" ai traumi, «Sport&Medicina», 2013; gennaio (in collaborazione con M. Bianco - P. Sasso - A. Scupola - E. Balestrazzi - P. Zeppilli).

PANDOLFI FRANCO

Common variable immunodeficiency - New insight into the pathogenesis and the quest for a workable classification, «J Biol Regul Homeost Agents», 2013; 27 (2): 285-289 (in collaborazione con C. Milito - V. Conti - D. Pagliari - S. Frosali - R. Cianci - I. Quinti).

IL-36 receptor antagonist with special emphasis on IL-38, «International Journal of Immunopathology & Pharmacology», 2013; 26 (1): 27-36 (in collaborazione con Y. Shaik - G. Sabatino - G. Maccauro - G. Varvara - G. Murmura - A. Saggini - M. Rosati - F. Conti - E. Cianchetti - A. Caraffa - P. Antinolfi - G. Potalivo - R. Galzio - P. Conti - T. Theoharides).

Impact of capsaicin on mast cell inflammation, «International Journal of Immunopathology and Pharmacology», 2013; 26 (3): 597-600 (in collaborazione con S. Frydas - G. Varvara - G. Murmura - A. Saggini - A. Caraffa - P. Antinolfi - S. Tetè - D. Tripodi - F. Conti - E. Cianchetti - E. Toniato - M. Rosati - L. Speranza - A. Pantalone - R. Saggini - L. Di Tommaso - T. Theoharides - P. Conti).

Impact of mast cells on the skin, «International Journal of Immunopathology & Pharmacology», 2013; 26 (4): 855-859 (in collaborazione con S. Kritas - A. Saggini - G. Varvara - G. Murmura - A. Caraffa - P. Antinolfi - E. Toniato - A. Pantalone - G. Neri - S. Frydas - M. Rosati - M. Tei - A. Speziali - R. Saggini - G. Cerulli - T. Theoharides).

Luteolin inhibits mast cell-mediated allergic inflammation, «J Biol Regul Homeost Agents», 2013; 27 (4): 955-959 (in collaborazione con S. Kritas - A. Saggini - G. Varvara - G. Murmura - A. Caraffa - P. Antinolfi - E. Toniato - A. Pantalone - G. Neri - S. Frydas - M. Rosati - M. Tei - A. Speziali - R. Saggini - G. Cerulli - T. Theoharides - P. Conti).

Mast cell involvement in rheumatoid arthritis, «J Biol Regul Homeost Agents», 2013; 27 (3): 655-660 (in collaborazione con S. Kritas - A. Saggini - G. Varvara - G. Murmura - A. Caraffa - P. Antinolfi - E. Toniato - A. Pantalone - G. Neri - S. Frydas - M. Rosati - M. Tei - A. Speziali - R. Saggini - T. Theoharides - P. Conti).

Role of vitamins D, E and C in immunity and inflammation, «J Biol Regul Homeost Agents», 2013; 27 (2): 291-295 (in collaborazione con Y. Shaik-Dasthagirisahab - G. Varvara - G. Murmura - A. Saggini - A. Caraffa - P. Antinolfi - S. Tetè - D. Tripodi - F. Conti - E. Cianchetti - E. Toniato - M. Rosati - L. Speranza - A. Pantalone - R. Saggini - M. Tei - A. Speziali - P. Conti - T. Theoharides).

The role of IL-15 in gastrointestinal diseases: a bridge between innate and adaptive immune response, «Cytokine Growth Factor Rev», 2013; 24 (5): 455-466 (in collaborazione con D. Pagliari - R. Cianci - S. Frosali - R. Landolfi - G. Cammarota - E. Newton).

Vascular Endothelial Growth Factor (VEGF), mast cells and inflammation, «International Journal of Immunopathology & Pharmacology», 2013; 26 (2): 327-335 (in collaborazione con Y. Shaik-Dasthagirisahab - G. Varvara - G. Murmura - A. Saggini - G. Potalivo - A. Caraffa - P. Antinolfi - S. Tetè - D. Tripodi - F. Conti - E. Cianchetti - E. Toniato - M. Rosati - P. Conti - L. Speranza - A. Pantalone - R. Saggini - T. Theoharides).

PAPA ALFREDO

Anti-TNF- α -induced psoriasiform lesions in IBD: an abnormal immune activation or a 'patchy cutaneous' immune suppression?, «Gut», 2013; epub, novembre (in collaborazione con F. Scaldaferri - V. Petito - M. Cesari - V. Arena - L.R. Lopetuso - M. Corbi - F. Perino - G. Caldarola - A. Carbone - A. Sgambato - A. Gasbarrini - C. De Simone).

Locally injected Infliximab ameliorates murine DSS colitis: differences in serum and intestinal levels of drug between healthy and colitic mice, «Digestive and Liver Disease: official journal of the Italian Society of Gastroenterology and the Italian Association for the Study of the Liver», 2013; 45 (12): 1017-1021 (in collaborazione con L.R. Lopetuso - V. Petito - V. Cufino - V. Arena - E. Stigliano - V. Gerardi - E. Gaetani - A. Poscia - A. Amato - G. Cammarota - A. Sgambato - A. Gasbarrini - F. Scaldaferri).

PITOCCHO DARIO

Adaptive immunity, inflammation, and cardiovascular complications in type 1 and type 2 diabetes mellitus, «Journal of Diabetes Research», 2013; epub, maggio (in collaborazione con D. Pedicino - G. Liuzzo - F. Trotta - A.F. Giglio - S. Giubilato - F. Martini - F. Zaccardi - G. Scavone - M. Previtero - G. Massaro - P. Cialdella - M.T. Cardillo - G. Ghirlanda - F. Crea).

Metformin improves endothelial function in type 1 diabetic subjects: a pilot, placebo-controlled randomized study, «Diabetes, Obesity & Metabolism», 2013; 15 (5): 427-431 (in collaborazione con F. Zaccardi - P. Tarzia - M. Milo - G. Scavone - P. Rizzo - F. Pagliaccia - R. Nerla - A. Di Franco - A. Manto - B.C. Rocca - G.A. Lanza - F. Crea - G. Ghirlanda).

POLA ROBERTO

Angiogenic impairment of the vascular endothelium: a novel mechanism and potential therapeutic target in muscular dystrophy, «Arteriosclerosis, Thrombosis, and Vascular Biology», 2013; 33 (12): 2867-2876 (in collaborazione con M. Palladino - I. Gatto - V. Neri - S. Straino - R. Smith - M. Silver - E. Gaetani - M. Marcantoni - I. Giarretta - E. Stigliano - M. Capogrossi - L. Hlatky - R. Landolfi).

Association between the rs1333040 polymorphism on the chromosomal 9p21 locus and sporadic brain arteriovenous malformations, «Journal of Neurology, Neurosurgery, and Psychiatry», 2013; 84 (9): 1059-1062 (in collaborazione con C.L. Sturiale - I. Gatto - A. Puca - S. D'Arrigo - I. Giarretta - A. Albanese - C. Di Rocco - G. Maira).

Sonic hedgehog therapy in a mouse model of age-associated impairment of skeletal muscle regeneration, «Journals of Gerontology Series A: Biological Sciences and Medical Sciences», 2013; epub, giugno (in collaborazione con A. Piccioni - E. Gaetani - I. Gatto - M. Palladino - M. Silver - I. Giarretta - E. Pola - R. Smith - L. Hlatky).

V1-V2-V3-V4 T wave inversion: left or right ventricle?, «BMJ Case Reports», 2013; epub, ottobre: 200331 (in collaborazione con A. Mirijello - L. Saviano - R. Landolfi).

POMPILI MAURIZIO

A phase II study of sunitinib in advanced hepatocellular carcinoma, «Digestive and Liver Disease:

official journal of the Italian Society of Gastroenterology and the Italian Association for the Study of the Liver», 2013; 45 (8): 692-698 (in collaborazione con C. Barone - M. Basso - M. Biolato - V. Rufini - L. Miele - M. Basso - A.M. De Gaetano - P. Castaldi - A. Iaculli - L. Leccisotti - L. Riccardi - A. Grieco).

Bridging and downstaging treatments for hepatocellular carcinoma in patients on the waiting list for liver transplantation, «World Journal of Gastroenterology: WJG», 2013; 19 (43): 7515-7530 (in collaborazione con G. Francica - F.R. Ponziani - R. Iezzi - A.W. Avolio).

Early prediction of response to sorafenib in patients with advanced hepatocellular carcinoma: the role of dynamic contrast enhanced ultrasound, «Journal of Hepatology», 2013; 59 (5): 1014-1021 (in collaborazione con M.A. Zocco - M. Garcovich - A. Lupascu - E. Di Stasio - D. Roccarina - B.E. Annicchiarico - L. Riccardi - M.E. Ainora - F.R. Ponziani - G. Caracciolo - G.L. Rapaccini - R. Landolfi - M. Siciliano - A. Gasbarrini).

Long term effectiveness of resection and radiofrequency ablation for single hepatocellular carcinoma ≤ 3 cm. Results of a multicenter Italian survey, «Journal of Hepatology», 2013; 59 (1): 89-97 (in collaborazione con A. Saviano - N. De Matthaeis - A. Cucchetti - F. Ardito - B. Federico - F. Brunello - A.D. Pinna - A. Giorgio - S.M. Giulini - I. De Sio - G. Torzilli - F. Fornari - L. Capussotti - A. Guglielmi - F. Piscaglia - L. Aldrighetti - E. Caturelli - F. Calise - G. Nuzzo - G.L. Rapaccini - F. Giuliante).

Single-step multimodal locoregional treatment for unresectable hepatocellular carcinoma: balloon-occluded percutaneous radiofrequency thermal ablation (BO-RFA) plus transcatheter arterial chemoembolization (TACE), «La Radiologia Medica», 2013; 118 (4): 555-569 (in collaborazione con R. Iezzi - V. Cesario - L. Siciliani - M. Campanale - A.M. De Gaetano - M. Siciliano - S. Agnes - F. Giuliante - A. Grieco - G.L. Rapaccini - A. Gasbarrini - L. Bonomo).

Treatment of genotype-1 hepatitis C recurrence after liver transplant improves survival in both sustained responders and relapsers, «Transplant International: official journal of the European Society for Organ Transplantation», 2013; 26 (3): 281-289 (in collaborazione con F.R. Ponziani - A. Milani - A. Gasbarrini - R. Zaccaria - R. Viganò - R. Iemmo - M. Donato - M. Rendina - P. Toniutto - L. Pasulo - M. Cescon - P. Burra - L. Miglioresi - M. Merli - D. Paolo - S. Fagioli).

Treatment of hepatitis C in compensated cirrhotic patients is equally effective before and after liver transplantation, «World Journal of Gastroenterology: WJG», 2013; 19 (21): 3255-3262 (in collaborazione con F.R. Ponziani - B.E. Annicchiarico - M. Siciliano - F. D'Aversa - A. Gasbarrini).

Tumor necrosis factor- α inhibitors and chronic hepatitis C: a comprehensive literature review, «World Journal of Gastroenterology: WJG», 2013; 19 (44): 7867-7873 (in collaborazione con M. Biolato - L. Miele - A. Grieco).

"Wait and see" policy for early hepatocellular carcinoma, «Journal of Hepatology», 2013; 59 (3): 635-636 (in collaborazione con G. Francica - I. De Sio - T. Livraghi).

POZZO CARMELO

Chance of cure following liver resection for initially unresectable colorectal metastases: analysis of actual 5-year survival, «Journal of Gastrointestinal Surgery», 2013; 17 (2): 352-359 (in collaborazione con F. Ardito - M. Vellone - A. Cassano - A.M. De Rose - A. Coppola - B. Federico - I. Giovannini - C. Barone - G. Nuzzo - F. Giuliante).

RAPACCINI GIAN LODOVICO

Early prediction of response to sorafenib in patients with advanced hepatocellular carcinoma: the role of dynamic contrast enhanced ultrasound, «Journal of Hepatology», 2013; 59 (5): 1014-1021 (in collaborazione con M.A. Zocco - M. Garcovich - A. Lupascu - E. Di Stasio - D. Roccarina - B.E. Annicchiarico - L. Riccardi - M.E. Ainora - F.R. Ponziani - G. Caracciolo - R. Landolfi - M. Siciliano - M. Pompili - A. Gasbarrini).

Long term effectiveness of resection and radiofrequency ablation for single hepatocellular carcinoma

≤ 3 cm. *Results of a multicenter Italian survey*, «Journal of Hepatology», 2013; 59 (1): 89-97 (in collaborazione con M. Pompili - A. Saviano - N. De Matthaeis - A. Cucchetti - F. Ardito - B. Federico - F. Brunello - A.D. Pinna - A. Giorgio - S.M. Giuliani - I. De Sio - G. Torzilli - F. Fornari - L. Capussotti - A. Guglielmi - F. Piscaglia - L. Aldrighetti - E. Caturelli - F. Calise - G. Nuzzo - F. Giuliani).

RICCARDI LAURA

Early prediction of response to sorafenib in patients with advanced hepatocellular carcinoma: the role of dynamic contrast enhanced ultrasound, «Journal of Hepatology», 2013; 59 (5): 1014-1021 (in collaborazione con M.A. Zocco - M. Garcovich - A. Lupascu - E. Di Stasio - D. Roccarina - B.E. Annicchiario - M.E. Ainora - F.R. Ponziani - G. Caracciolo - G.L. Rapaccini - R. Landolfi - M. Siciliano - M. Pompili - A. Gasbarrini).

SCHINZARI GIOVANNI

Targeted therapy in advanced gastric carcinoma: the future is beginning, «Current Medicinal Chemistry», 2013; epub, novembre (in collaborazione con A. Cassano - A. Orlandi - M. Basso - C. Barone).

TOSATO MATTEO

Anorexia of aging: a modifiable risk factor for frailty, «Nutrients», 2013; 5 (10): 4126-4133 (in collaborazione con A. Martone - G. Onder - D. Vetrano - E. Ortolani - E. Marzetti - F. Landi).

Calf circumference, frailty and physical performance among older adults living in the community, «Clinical Nutrition», 2013; epub, luglio (in collaborazione con F. Landi - G. Onder - A. Russo - R. Liperoti - A. Martone - E. Capoluongo - R. Bernabei).

Pattern of medication use among older inpatients in seven hospitals in Italy: results from the CRITERIA to assess Appropriate Medication use among Elderly complex patients (CRIME) project, «Current Drug Safety», 2013; 8 (2): 98-103 (in collaborazione con S. Settanni - M. Antocicco - M. Battaglia - A. Corsonello - C. Ruggiero - S. Volpato - P. Fabbietti - F. Lattanzio - R. Bernabei - G. Onder).

Prevalence of the seven cardiovascular health metrics in a Mediterranean country: results from a cross-sectional study, «European Journal of Public Health», 2013; 23 (5): 858-862 (in collaborazione con D. Vetrano - A. Martone - S. Mastropaolo - G.F. Colloca - E. Marzetti - G. Onder - R. Bernabei - F. Landi).

Recommendations to prescribe in complex older adults: results of the CRITERIA to assess appropriate Medication use among Elderly complex patients (CRIME) project, «Drugs & Aging», 2013; epub, novembre (in collaborazione con G. Onder - F. Landi - D. Fusco - A. Corsonello - M. Battaglia - S. Mastropaolo - S. Settanni - M. Antocicco - F. Lattanzio).

VALENTE SALVATORE

A 43-year-old man with persistent fever and sudden shortness of breath, «Chest», 2013; 144 (3): 1066-1071 (in collaborazione con P. Granone - G.R. Leuzzi - A. Cesario - F.M. Lococo - R. Inchingolo - G. Petrone - F. Inzani - M.T. Congedo - G.M. Corbo).

Within-day and between-day repeatability of measurements with an electronic nose in patients with COPD, «Journal of Breath Research», 2013; 7 (1): 017103 (in collaborazione con M. Bofan - N. Mores - M. Baron - M. Dabrowska - M. Schmid - A. Trové - S. Conforto - G. Zini - P. Cattani - L. Fuso - A. Mautone - C. Mondino - G. Pagliari - T. D'Alessio - P. Montuschi).

VENUTI ALBERTO

Prevalence of virulent Helicobacter pylori strains in patients affected by idiopathic dysrhythmias,

«Internal and Emergency Medicine», 2013; 8 (4): 333-337 (in collaborazione con F. Franceschi - D. Brisinda - F. Buccelletti - M. Ruggieri - A. Gasbarrini - A.R. Sorbo - D. Marsiliani - P. Fenici - G.B. Gasbarrini - N. Silveri - R. Fenici).

VOLLONO CATELLO

Heart rate variability in sleep-related migraine without aura, «Journal of Clinical Sleep Medicine: JCSM - Official publication of the American Academy of Sleep Medicine», 2013; 9 (7): 707-714 (in collaborazione con V. Gnoni - S. Dittoni - A. Losurdo - S. Colicchio - E. Testani - C. Di Blasi - S. Mazza - B. Farina - G. Della Marca).

Migraine, arousal and sleep deprivation: comment on: "Sleep quality, arousal and pain thresholds in migraineurs: a blinded controlled polysomnographic study", «The Journal of Headache and Pain», 2013; 14 (1): 50 (in collaborazione con E. Testani - A. Losurdo - S. Mazza - G. Della Marca).

Pain and the alpha-sleep anomaly: a mechanism of sleep disruption in facioscapulohumeral muscular dystrophy, «Pain Medicine (Malden, Mass.)», 2013; 14 (4): 487-497 (in collaborazione con G. Della Marca - R. Frusciante - E. Iannaccone - S. Dittoni - A. Losurdo - E. Testani - V. Gnoni - S. Colicchio - C. Di Blasi - C. Erra - S. Mazza - E. Ricci).

ZEPILLI PAOLO

The Preparticipation Examination: Evaluation of the Pediatric and Adolescent Athlete, in *Pediatric and Adolescent Sports Traumatology*, a cura di V. Guzzanti, Springer, Milano 2013: 31-42 (in collaborazione con M. Bianco).

Amateur boxing in the last 59 years. Impact of rules changes on the type of verdicts recorded and implications on boxers' health, «British Journal of Sports Medicine», 2013; 47 (7): 452-457 (in collaborazione con M. Bianco - M. Loosemore - G. Daniele - V. Palmieri - M. Faina).

Marked negative T waves in athletes: ECG normalization after detraining, «J Sports Med Phys Fitness», 2013; 53 (5): 520-523 (in collaborazione con T. Vessella - R. Cardillo - M. Bianco - V. Palmieri).

Sport: "occhio" ai traumi, «Sport&Medicina», 2013; gennaio (in collaborazione con M. Bianco - P. Sasso - A. Scupola - V. Palmieri - E. Balestrazzi).

ZUCCALÀ GIUSEPPE

Clinical effects of Helicobacter pylori outside the stomach, «Nature Reviews. Gastroenterology & Hepatology», 2013; epub, dicembre (in collaborazione con F. Franceschi - D. Roccarina - A. Gasbarrini).

ISTITUTO DI MEDICINA NUCLEARE

CALCAGNI MARIA LUCIA

Regional cerebral metabolic rate of glucose evaluation and clinical assessment in patients with idiopathic normal-pressure hydrocephalus before and after ventricular shunt placement: a prospective analysis, «Clinical Nuclear Medicine», 2013; 38 (6): 426-431 (in collaborazione con S. Taralli - A. Mangiola - L. Indovina - M. Lavalle - P. De Bonis - C. Anile - A. Giordano).

The quantification with FDG as seen by a physician, «Nucl Med Biol», 2013; 40 (6): 720-730 (in collaborazione con G. Galli - L. Indovina - L. Mansi - A. Giordano).

DI GIUDA DANIELA

- Dopaminergic dysfunction and psychiatric symptoms in movement disorders: a ^{123}I -FP-CIT study: reply to comment by Erro et al.*, «European Journal of Nuclear Medicine and Molecular Imaging», 2013; 40 (4): 638-639 (in collaborazione con G. Camardese - F. Cocciolillo - A. Fasano).
- Imaging studies on dopamine transporter and depression: a review of literature and suggestions for future research*, «Journal of Psychiatric Research», 2013; epub, dicembre: 1-12 (in collaborazione con G. Camardese - M. Di Nicola - F. Cocciolillo - A. Giordano - L. Janiri - R. Guglielmo).
- R208H-129VV haplotype in the prion protein gene: phenotype and neuroimaging of a patient with genetic Creutzfeldt-Jakob disease*, «Journal of Neurology», 2013; 260 (10): 2650-2652 (in collaborazione con C. Masullo - M.G. Vita - S. Gaudino - D. Sauchelli - P.E. Alboini - E. Gangemi - A. Bizzarro - E. Scaricamazza - S. Capellari - P. Parchi).
- Role of auditory brain function assessment by SPECT in cochlear implant side selection*, «Acta Otorhinolaryngologica Italica: organo ufficiale della Società Italiana di Otorinolaringologia e Chirurgia Cervico-Facciale», 2013; 33 (1): 23-28 (in collaborazione con W. Di Nardo - S. Giannantonio - E. De Corso - L. Schinaia - G. Paludetti).
- Selective impairment of action-verb naming and comprehension in progressive supranuclear palsy*, «Cortex», 2013; 49 (4): 948-960 (in collaborazione con A. Daniele - A. Barbier - M.G. Vita - C. Piccininni - P. Spinelli - G. Tondo - A. Fasano - C. Colosimo - A. Giordano - G. Gainotti).

GIORDANO ALESSANDRO

- A case of insulinoma detected by ^{68}Ga -DOTANOC PET/CT and missed by ^{18}F -Dihydroxyphenylalanine PET/CT*, «Clinical Nuclear Medicine», 2013; 38 (6): e267-e270 (in collaborazione con G. Treglia - F. Inzani - N. Campanini - G. Rindi - S. Agnes - V. Rufini).
- A prospective analysis of ^{18}F -FDG PET/CT in patients with uveal melanoma: comparison between metabolic rate of glucose (MRglu) and standardized uptake value (SUV) and correlations with histopathological features*, «European Journal of Nuclear Medicine and Molecular Imaging», 2013; 40 (11): 1682-1691 (in collaborazione con M.L. Calcagni - M.V. Mattoli - M.A. Blasi - G. Petrone - M.G. Sammarco - L. Indovina - A.M.A. Mulè - V. Rufini).
- A rare case of primary thymic Hodgkin lymphoma in an elderly patient detected by ^{18}F -FDG PET/CT*, «Clinical Nuclear Medicine», 2013; 38 (5): e236-e238 (in collaborazione con F.M. Lococo - G. Petrone - A. Stefanelli - G. Carnassale - M.L. Calcagni - P. Granone - G. Treglia).
- Comparison of different positron emission tomography tracers in patients with recurrent medullary thyroid carcinoma: our experience and a review of the literature*, «Recent Results in Cancer Research», 2013; 194: 385-393 (in collaborazione con G. Treglia - P. Castaldi - M.F. Villani - G. Perotti - A. Filice - V. Ambrosini - N. Cremonini - A. Versari - S. Fanti - V. Rufini).
- Comparison of metaiodobenzylguanidine scintigraphy with positron emission tomography in the diagnostic work-up of pheochromocytoma and paraganglioma: a systematic review*, «Quarterly Journal of Nuclear Medicine and Molecular Imaging», 2013; 57 (2): 122-133 (in collaborazione con V. Rufini - G. Treglia - P. Castaldi - G. Perotti).
- Imaging studies on dopamine transporter and depression: a review of literature and suggestions for future research*, «Journal of Psychiatric Research», 2013; epub, dicembre: 1-12 (in collaborazione con G. Camardese - D. Di Giuda - M. Di Nicola - F. Cocciolillo - L. Janiri - R. Guglielmo).
- Multifocal extra-adrenal paraganglioma evaluated with different PET tracers: comparison between ^{18}F -FDG, ^{18}F -DOPA and ^{68}Ga DOTANOC PET/CT*, «Clinical Nuclear Medicine», 2013; 38 (12): e458-e462 (in collaborazione con G. Treglia - G. Cardillo - A. Stefanelli - D. Di Franco - G. Enang - V. Rufini).
- Nodular nongranulomatous vasculitis of the lung detected by ^{18}F -FDG PET/CT*, «Clinical Nuclear Medicine», 2013; 38 (3): e148-e151 (in collaborazione con G. Treglia - A. Collarino - M. Lago - G. Rindi).
- Pharmacological interference with ^{123}I -metaiodobenzylguanidine: a limitation to developing cardiac*

- innervation imaging in clinical practice?*, «Eur Rev Med Pharmacol Sci», 2013; 17 (10): 1326-1333 (in collaborazione con A. Stefanelli - G. Treglia - I. Bruno - V. Rufini).
- Pulmonary neuroendocrine tumor incidentally detected by ^{18}F -CH PET/CT*, «Clinical Nuclear Medicine», 2013; 38 (4): e196-e199 (in collaborazione con G. Treglia - F.M. Lococo - G. Petrone - F. Inzani - G. Perotti - V. Porziella - P. Granone - G. Rindi - V. Rufini).
- Regional cerebral metabolic rate of glucose evaluation and clinical assessment in patients with idiopathic normal-pressure hydrocephalus before and after ventricular shunt placement: a prospective analysis*, «Clinical Nuclear Medicine», 2013; 38 (6): 426-431 (in collaborazione con M.L. Calcagni - S. Taralli - A. Mangiola - L. Indovina - M. Lavalle - P. De Bonis - C. Anile).
- Selective impairment of action-verb naming and comprehension in progressive supranuclear palsy*, «Cortex», 2013; 49 (4): 948-960 (in collaborazione con A. Daniele - A. Barbier - D. Di Giuda - M.G. Vita - C. Piccininni - P. Spinelli - G. Tondo - A. Fasano - C. Colosimo - G. Gainotti).
- The quantification with FDG as seen by a physician*, «Nucl Med Biol», 2013; 40 (6): 720-730 (in collaborazione con G. Galli - L. Indovina - M.L. Calcagni - L. Mansi).
- Usefulness of ^{18}F -FDG PET/CT in an unusual case of solid-pseudopapillary pancreatic tumor in childhood with aggressive behavior*, «Clinical Nuclear Medicine», 2013; 38 (1): e35-e37 (in collaborazione con G. Treglia - N. Caporale - V. Rufini - F. Callea - F. Locatelli).
- Usefulness of ^{18}F -FDG PET/CT in disease extent and treatment response assessment in a patient with syphilitic aortitis*, «Clinical Nuclear Medicine», 2013; 38 (4): e185-e187 (in collaborazione con G. Treglia - S. Taralli - F. Maggi - A. Coli - L. Lauriola).

LECCISOTTI LUCIA

- Role of ^{18}F -FDG PET-CT in head and neck squamous cell carcinoma*, «Acta Otorhinolaryngologica Italica: organo ufficiale della Società Italiana di Otorinolaringologia e Chirurgia Cervico-Facciale», 2013; 33 (1): 1-8 (in collaborazione con P. Castaldi - F. Bussu - F. Miccichè - V. Rufini).

PEROTTI GERMANO

- Comparison of different positron emission tomography tracers in patients with recurrent medullary thyroid carcinoma: our experience and a review of the literature*, «Recent Results in Cancer Research», 2013; 194: 385-393 (in collaborazione con G. Treglia - P. Castaldi - M.F. Villani - A. Filice - V. Ambrosini - N. Cremonini - A. Versari - S. Fanti - A. Giordano - V. Rufini).
- Comparison of work-up of pheochromocytoma and paraganglioma: a systematic review*, «Quarterly Journal of Nuclear Medicine and Molecular Imaging», 2013; 57 (2): 122-133 (in collaborazione con V. Rufini - G. Treglia - P. Castaldi - A. Giordano).
- Thyroid scintigraphy: an old tool is still the gold standard for an effective diagnosis of autonomously functioning thyroid nodules*, «Journal of Endocrinological Investigation», 2013; 36 (4): 233-236 (in collaborazione con F. Ianni - A. Prete - R.M. Paragliola - M.P. Ricciato - C. Carrozza - M. Salvatori - A. Pontecorvi - S. Corsello).

RUFINI VITTORIA

- ^{18}F -DOPA PET/CT revealed synchronous neuroendocrine tumors in two sisters with MEN2A syndrome*, «Endocrine», 2013; 43 (2): 458-459 (in collaborazione con G. Treglia - P. Castaldi).
- A case of insulinoma detected by ^{68}Ga -DOTANOC PET/CT and missed by ^{18}F -Dihydroxyphenylalanine PET/CT*, «Clinical Nuclear Medicine», 2013; 38 (6): e267-e270 (in collaborazione con G. Treglia - F. Inzani - N. Campanini - G. Rindi - S. Agnes - A. Giordano).
- A phase II study of sunitinib in advanced hepatocellular carcinoma*, «Digestive and Liver Disease: official journal of the Italian Society of Gastroenterology and the Italian Association for the Study of the Liver», 2013; 45 (agosto): 692-698 (in collaborazione con C. Barone - M. Basso - M.

- Biolato - M. Pompili - L. Miele - M. Basso - A.M. De Gaetano - P. Castaldi - A. Iaculli - L. Leccisotti - L. Riccardi - A. Grieco).
- A prospective analysis of ¹⁸F-FDG PET/CT in patients with uveal melanoma: comparison between metabolic rate of glucose (MRglu) and standardized uptake value (SUV) and correlations with histopathological features*, «European Journal of Nuclear Medicine and Molecular Imaging», 2013; 40 (11): 1682-1691 (in collaborazione con M.L. Calcagni - M.V. Mattoli - M.A. Blasi - G. Petrone - M.G. Sammarco - L. Indovina - A.M.A. Mulè - A. Giordano).
- A rare case of ectopic adrenocorticotrophic hormone syndrome caused by a metastatic neuroendocrine tumor of the pancreas detected by ⁶⁸Ga-DOTANOC and ¹⁸F-FDG PET/CT*, «Clinical Nuclear Medicine», 2013; 38 (7) (in collaborazione con G. Treglia - E. Salomone - G. Petrone - A. Giaccari - G. Rindi).
- A rare case of neuroendocrine tumor of the middle ear detected by Gallium-68-DOTANOC-PET/CT*, «Journal of Clinical Endocrinology & Metabolism», 2013; 98 (4): 1319-1320 (in collaborazione con G. Treglia - R. Baldelli - G. Cristalli - P. Visca - A. Barnabei - M. Appetecchia).
- A rare case of solitary fibrous tumor of the adrenal gland detected by ¹⁸F-FDG PET/CT*, «Clinical Nuclear Medicine», 2013; epub, maggio (in collaborazione con G. Treglia - L. Oragano - G. Fadda - M. Raffaelli - C.P. Lombardi - P. Castaldi).
- A standardized dual-phase ¹⁸F-DOPA PET/CT protocol in the detection of medullary thyroid cancer*, «Nuclear Medicine Communications», 2013; 34 (2): 185-186 (in collaborazione con G. Treglia - A. Stefanelli - P. Castaldi).
- Comparison of different positron emission tomography tracers in patients with recurrent medullary thyroid carcinoma: our experience and a review of the literature*, «Recent Results in Cancer Research», 2013; 194: 385-393 (in collaborazione con G. Treglia - P. Castaldi - M.F. Villani - G. Perotti - A. Filice - V. Ambrosini - N. Cremonini - A. Versari - S. Fanti - A. Giordano).
- Comparison of metaiodobenzylguanidine scintigraphy with positron emission tomography in the diagnostic work-up of pheochromocytoma and paraganglioma: a systematic review*, «Quarterly Journal of Nuclear Medicine and Molecular Imaging», 2013; 57 (2): 122-133 (in collaborazione con G. Treglia - P. Castaldi - G. Perotti - A. Giordano).
- Markedly increased ¹⁸F-FDG uptake in a nonfunctioning adrenal adenoma mimicking malignancy*, «Clinical Nuclear Medicine», 2013; 38 (8): e333-e335 (in collaborazione con G. Treglia - L. Oragano - G. Fadda - A.M. De Gaetano - M. Raffaelli).
- Masking effect of chronic pancreatitis in the interpretation of somatostatin receptor positron emission tomography in pancreatic neuroendocrine tumors*, «Pancreas», 2013; 42 (4): 726-728 (in collaborazione con G. Treglia - A. Farchione - A. Stefanelli - M.G. Brizi - A. Larghi - F. Inzani - G. Rindi).
- Multifocal extra-adrenal paraganglioma evaluated with different PET tracers: comparison between ¹⁸F-FDG, ¹⁸F-DOPA and ⁶⁸Ga DOTANOC PET/CT*, «Clinical Nuclear Medicine», 2013; 38 (12): e458-e462 (in collaborazione con G. Treglia - G. Cardillo - A. Stefanelli - D. Di Franco - G. Enang - A. Giordano).
- Pharmacological interference with ¹²³I-metaiodobenzylguanidine: a limitation to developing cardiac innervation imaging in clinical practice?*, «Eur Rev Med Pharmacol Sci», 2013; 17 (10): 1326-1333 (in collaborazione con A. Stefanelli - G. Treglia - I. Bruno - A. Giordano).
- Pulmonary neuroendocrine tumor incidentally detected by ¹⁸F-CH PET/CT*, «Clinical Nuclear Medicine», 2013; 38 (4): e196-e199 (in collaborazione con G. Treglia - F.M. Lococo - G. Petrone - F. Inzani - G. Perotti - V. Porziella - P. Granone - G. Rindi - A. Giordano).
- Role of ¹⁸F-FDG PET-CT in head and neck squamous cell carcinoma*, «Acta Otorhinolaryngologica Italica: organo ufficiale della Società Italiana di Otorinolaringologia e Chirurgia Cervico-Facciale», 2013; 33 (1): 1-8 (in collaborazione con P. Castaldi - L. Leccisotti - F. Bussu - F. Miccichè).

SALVATORI MASSIMO

Thyroid scintigraphy: an old tool is still the gold standard for an effective diagnosis of autonomously

functioning thyroid nodules, «Journal of Endocrinological Investigation», 2013; 36 (4): 233-236 (in collaborazione con F. Ianni - G. Perotti - A. Prete - R.M. Paragliola - M.P. Ricciato - C. Carrozza - A. Pontecorvi - S. Corsello).

ISTITUTO DI MICROBIOLOGIA

BUGLI FRANCESCA

Human monoclonal antibody-based therapy in the treatment of invasive candidiasis, «Clinical and Developmental Immunology», 2013; 403121: 1-9 (in collaborazione con M. Cacaci - C. Martini - R. Torelli - B. Posteraro - M. Sanguinetti - F. Paroni Sterbini).

In vitro interaction between alginate lyase and amphotericin B against Aspergillus fumigatus biofilm determined by different methods, «Antimicrobial Agents and Chemotherapy», 2013; 57 (3): 1275-1282 (in collaborazione con B. Posteraro - M. Papi - R. Torelli - A. Maiorana - F. Paroni Sterbini - P. Posteraro - M. Sanguinetti - M. De Spirito).

CATTANI PAOLA

Porphyromonas gingivalis and the pathogenesis of rheumatoid arthritis: analysis of various compartments including the synovial tissue, «Arthritis Research & Therapy», 2013; 15 (3): R66 (in collaborazione con M.C. Totaro - F. Ria - B. Tolusso - E. Gremese - A.L. Fedele - S. D'Onghia - S. Marchetti - G. Di Sante - S. Canestri - G. Ferraccioli).

Within-day and between-day repeatability of measurements with an electronic nose in patients with COPD, «Journal of Breath Research», 2013; 7 (1): 017103 (in collaborazione con M. Bofan - N. Mores - M. Baron - M. Dabrowska - S. Valente - M. Schmid - A. Trové - S. Conforto - G. Zini - L. Fuso - A. Mautone - C. Mondino - G. Pagliari - T. D'Alessio - P. Montuschi).

DE CAROLIS ELENA

Comparative evaluation of BD Phoenix and Vitek 2 systems for species identification of common and uncommon pathogenic yeasts, «Journal of Clinical Microbiology», 2013; 51 (11): 3841-3845 (in collaborazione con B. Posteraro - A. Ruggeri - R. Torelli - A. Vella - F. De Maio - W. Ricciardi - P. Posteraro - M. Sanguinetti).

Comparative evaluation of the Bruker Biotyper and Vitek MS matrix-assisted laser desorption ionization-time of flight (MALDI-TOF) mass spectrometry systems for identification of yeasts of medical importance, «Journal of Clinical Microbiology», 2013; 51 (7): 2453-2457 (in collaborazione con N. Mancini - L. Infurnari - A. Vella - N. Clementi - L. Vaccaro - A. Ruggeri - B. Posteraro - R. Burioni - M. Clementi - M. Sanguinetti).

Rapid antifungal susceptibility testing by matrix-assisted laser desorption ionization-time of flight mass spectrometry analysis, «Journal of Clinical Microbiology», 2013; 51 (9): 2964-2969 (in collaborazione con A. Vella - L. Vaccaro - P. Posteraro - D. Perlin - M. Kostrzewa - B. Posteraro - M. Sanguinetti).

Typing of nosocomial outbreaks of Acinetobacter baumannii by use of matrix-assisted laser desorption ionization-time of flight mass spectrometry, «Journal of Clinical Microbiology», 2013; 51 (2): 603-606 (in collaborazione con A. Mencacci - C. Monari - C. Leli - L. Merlini - A. Vella - M. Cacioni - S. Buzi - E. Nardelli - F. Bistoni - M. Sanguinetti - A. Vecchiarelli).

DELOGU GIOVANNI

Critical research concepts in tuberculosis vaccine development, «Clinical Microbiology and Infection: the official publication of the European Society of Clinical Microbiology and Infectious Diseases», 2013; epub, novembre (in collaborazione con R. Manganeli - M. Brennan).

- Exploiting the mycobacterial cell wall to design improved vaccines against tuberculosis*, «Journal of Infection in Developing Countries», 2013; 7 (3): 169-181 (in collaborazione con M. Morandi - M. Sali - R. Manganelli).
- M tuberculosis in the adjuvant modulates time of appearance of CNS-specific effector T cells in the spleen through a polymorphic site of TLR2*, «PLoS ONE», 2013; 8 (2): e55819 (in collaborazione con C. Nicolò - G. Di Sante - A. Procoli - G. Migliara - A. Piermattei - M. Valentini - A. Cittadini - G. Constantin - F. Ria).
- Regulation of and regulation by CD44: a paradigm for complex regulatory networks*, «International Trends in Immunity», 2013; 1 (4): 33-42 (in collaborazione con G. Di Sante - G. Migliara - M. Valentini - F. Ria).
- The biology of Mycobacterium tuberculosis infection*, «Mediterranean Journal of Hematology and Infectious Diseases», 2013; 5 (1): e2013070 (in collaborazione con M. Sali - G. Fadda).
- The PPE domain of PPE17 is responsible for its surface localization and can be used to express heterologous proteins on the mycobacterial surface*, «PLoS ONE», 2013; 8 (3): e57517 (in collaborazione con V. Donà - M. Ventura - M. Sali - A. Cascioferro - R. Provvedi - G. Palù - R. Manganelli).

SALI MICHELA

- Functional dissection of protein domains involved in the immunomodulatory properties of PE_PGRS33 of Mycobacterium tuberculosis*, «Pathogens and Disease», 2013; 69 (3): 232-239 (in collaborazione con A. Zumbo - I. Palucci - A. Cascioferro - M. Ventura - P. D'Alfonso - R. Iantomasi - G. Di Sante - F. Ria - M. Sanguinetti - G. Fadda - R. Manganelli - G. Delogu).
- HIV-infected patients show impaired cellular immune response to influenza vaccination compared to healthy subjects*, «Vaccine», 2013; 31 (28): 2914-2918 (in collaborazione con M. Fabbiani - L. Sidella - M. Corbi - R. Martucci - M. Colafigli - R. Cauda - G. Delogu - A. Sgambato - S. Di Giambenedetto).
- HPV infection in squamous cell carcinomas arising from different mucosal sites of the head and neck region. Is p16 immunohistochemistry a reliable surrogate marker?*, «British Journal of Cancer», 2013; 108 (5): 1157-1162 (in collaborazione con F. Bussu - R. Gallus - V. Vellone - G. Zannoni - R. Autorino - N. Dinapoli - R. Santangelo - R. Martucci - C. Graziani - F. Miccichè - G. Almadori - J. Galli - G. Delogu - M. Sanguinetti - G. Rindi - V. Valentini - G. Paludetti).
- Interferon regulatory factor 8-deficiency determines massive neutrophil recruitment but T cell defect in fast growing granulomas during tuberculosis*, «PLoS ONE», 2013; 8 (5): e62751 (in collaborazione con S. Rocca - G. Schiavoni - A. Anfossi - L. Abalsamo - I. Palucci - F. Mattei - M. Sanchez - A. Giagu - E. Antuofermo - G. Fadda - F. Belardelli - G. Delogu - L. Gabriele).

SANGUINETTI MAURIZIO

- Antifungal activity of the non cytotoxic human peptide hepcidin 20 against fluconazole resistant Candida glabrata in human vaginal fluid*, «Antimicrobial Agents and Chemotherapy», 2013; 57 (9): 4314-4321 (in collaborazione con G. Del Gaudio - L. Lombardi - G. Maisetta - S. Esin - G. Batoni - S. Senesi - A. Tavanti).
- Antimycotic activity of Myrtus communis L. towards Candida spp. from clinical isolates*, «The Journal of Infection in Developing Countries», 2013; 7 (3): 295-298 (in collaborazione con S. Cannas - P. Molicotti - M. Ruggeri - M. Cubeddu - B. Marongiu - S. Zanetti).
- Effects of amphotericin B on Aspergillus flavus clinical isolates with variable susceptibilities to the polyene in an experimental model of systemic aspergillosis*, «Journal of Antimicrobial Chemotherapy», 2013; 68 (11): 2587-2591 (in collaborazione con F. Barchiesi - E. Spreghini - D. Giannini - E. Manso - P. Castelli - C. Girmenia).
- Epidemiology, species distribution, antifungal susceptibility, and outcome of candidemia across five sites in Italy and Spain*, «Journal of Clinical Microbiology», 2013; 51 (12): 4167-4172 (in collaborazione con M. Bassetti - M. Merelli - E. Righi - A. Diaz-Martin - E. Rosello - R. Luzzati -

- A. Parra - E.M. Trecarichi - B. Posteraro - J. Garnacho-Montero - A. Sartor - J. Rello - M. Tumbarello).
- GIV Noroviruses in wastewaters and in stool specimens from hospitalized patients*, «Food and Environmental Virology», 2013; 5 (4): 194-202 (in collaborazione con M. Muscillo - M. Fratini - R. Graffeo - V. Martella - K. Green - S. Della Libera - G. La Rosa).
- MALDI-TOF mass spectrometry in the clinical mycology laboratory: identification of fungi and beyond*, «Expert Review of Proteomics», 2013; 10 (2): 151-164 (in collaborazione con B. Posteraro - E. De Carolis - A. Vella).
- Mortality in patients with early- or late-onset candidaemia*, «Journal of Antimicrobial Chemotherapy», 2013; 68 (4): 927-935 (in collaborazione con F. De Rosa - E.M. Trecarichi - C. Montrucchio - A.R. Losito - S. Raviolo - B. Posteraro - S. Corcione - S. Di Giambenedetto - L. Fossati - R. Serra - R. Cauda - G. Di Perri - M. Tumbarello).
- Redox balance via lactate dehydrogenase is important for multiple stress resistance and virulence in Enterococcus faecalis*, «Infection and Immunity», 2013; 81 (8): 2662-2668 (in collaborazione con N. Rana - N. Sauvageot - J. Laplace - Y. Bao - I. Nes - A. Rince - B. Posteraro - A. Hartke).
- Risks of "blind" automated identification systems in medical microbiology*, «Journal of Clinical Microbiology», 2013; 51 (11): 3911 (in collaborazione con N. Mancini - R. Burioni - M. Clementi).
- The cell wall protein Rhd3/Pga29 is over-expressed in Candida albicans upon micafungin treatment*, «Journal of Chemotherapy (Florence, Italy)», 2013; 25 (6): 332-340 (in collaborazione con E. Vavala - G. Mignogna - F. Spano - A. Stringaro - M. Colone - B. Maras - L. Angiolella).
- The Staphylococcus aureus Opp1 ABC transporter imports nickel and cobalt in zinc-depleted conditions and contributes to virulence*, «Molecular Microbiology», 2013; 87 (4): 730-743 (in collaborazione con L. Remy - M. Carrière - A. Derré-Bobillot - C. Martini - E. Borezée-Durant).
- Why should we monitor (1-3)- β -D-glucan levels during invasive candidiasis? Just ask your ophthalmologist!*, «Journal of Clinical Microbiology», 2013; 51 (5): 1645-1646 (in collaborazione con G. De Pascale - B. Posteraro - S. Cutuli - A. Caricato - D. Lepore - M. Tumbarello - M.A. Pennisi - M. Antonelli).

SANTANGELO ROSARIA

- Dimensional and microbiological in vitro analysis of a dental implant locking taper connection*, «Journal of Biological Regulators and Homeostatic Agents», 2013; 27 (4): 1077-1088 (in collaborazione con G. Giorgini - R. Bedini - R. Pecci - P.F. Manicone - L. Raffaelli - M. Sanguinetti - A. D'Addona).

SPANU TERESA

- Clinical outcomes of Pseudomonas aeruginosa pneumonia in intensive care unit patients*, «Intensive Care Medicine», 2013; 39 (4): 682-692 (in collaborazione con M. Tumbarello - G. De Pascale - E.M. Trecarichi - F. Antonicelli - R. Maviglia - M.A. Pennisi - G. Bello - M. Antonelli).

TORELLI RICCARDO

- Enterococcal Rgg-like regulator ElrR activates expression of the elrA operon*, «Journal of Bacteriology», 2013; 195 (13): 3073-3083 (in collaborazione con R. Dumoulin - N. Cortes-Perez - S. Gaubert - P. Duhutrel - S. Brinster - M. Sanguinetti - B. Posteraro - F. Repoila - P. Serror).
- Milbemycins: more than efflux inhibitors for fungal pathogens*, «Antimicrobial Agents and Chemotherapy», 2013; 57 (2): 873-886 (in collaborazione con L. Silva - M. Sanguinetti - P. Vandeputte - B. Rochat - D. Sanglard).
- The equine antimicrobial peptide eCATH1 is effective against the facultative intracellular pathogen Rhodococcus equi in mice*, «Antimicrobial Agents and Chemotherapy», 2013; 57 (10): 4615-4621 (in collaborazione con M. Schlusshuber - C. Martini - M. Leippe - V. Cattoir - R. Leclercq - C. Laugier - J. Grotzinger - M. Sanguinetti - J. Cauchard).

ISTITUTO DI NEUROCHIRURGIA

ALBANESE ALESSIO

Association between the rs1333040 polymorphism on the chromosomal 9p21 locus and sporadic brain arteriovenous malformations, «Journal of Neurology, Neurosurgery, and Psychiatry», 2013; 84 (9): 1059-1062 (in collaborazione con C.L. Sturiale - I. Gatto - A. Puca - S. D'Arrigo - I. Giarretta - C. Di Rocco - G. Maira - R. Pola).

ANILE CARMELO

A rare cause of CSF shunt "failure" in a patient with NPH, «Acta Neurologica Belgica», 2013; 113 (2): 189-190 (in collaborazione con P. De Bonis - P.P. Mattogno - G. Capone - A. Mangiola).

Antiangiogenic therapy for high-grade gliomas: current concepts and limitations, «Expert Review of Neurotherapeutics», 2013; 13 (11): 1263-1270 (in collaborazione con P. De Bonis - G. Marziali - V. Vigo - S. Peraio - A. Pompucci - A. Mangiola).

Antiplatelet/anticoagulant agents and chronic subdural hematoma in the elderly, «PLoS ONE», 2013; 8 (7): e68732 (in collaborazione con P. De Bonis - G. Trevisi - C. De Waure - A. Sferrazza - M. Volpe - A. Pompucci - A. Mangiola).

Ectopic salivary gland tissue in a Rathke's cleft cyst, «International Journal of Clinical and Experimental Pathology», 2013; 6 (7): 1437-1440 (in collaborazione con V. Ranucci - A. Coli - E. Marrucci - G.M. Della Pepa - A. Mangiola).

In reply, «Neurosurgery», 2013; 72 (1): E144 (in collaborazione con C.L. Sturiale - L. Massimi - A. Mangiola - A. Pompucci - R. Roselli).

Radioimmunotherapy for high-grade glioma, «Immunotherapy», 2013; 5 (6): 647-659 (in collaborazione con P. De Bonis - G. Lofrese - A. Pompucci - V. Vigo - A. Mangiola).

Regional cerebral metabolic rate of glucose evaluation and clinical assessment in patients with idiopathic normal-pressure hydrocephalus before and after ventricular shunt placement: a prospective analysis, «Clinical Nuclear Medicine», 2013; 38 (6): 426-431 (in collaborazione con M.L. Calcagni - S. Taralli - A. Mangiola - L. Indovina - M. Lavalle - P. De Bonis - A. Giordano).

DI ROCCO CONCEZIO

Association between the rs1333040 polymorphism on the chromosomal 9p21 locus and sporadic brain arteriovenous malformations, «Journal of Neurology, Neurosurgery, and Psychiatry», 2013; 84 (9): 1059-1062 (in collaborazione con C.L. Sturiale - I. Gatto - A. Puca - S. D'Arrigo - I. Giarretta - A. Albanese - G. Maira - R. Pola).

Sleep disordered breathing in children and adolescents with Chiari malformation type I, «Journal of Clinical Sleep Medicine: JCSM - Official publication of the American Academy of Sleep Medicine», 2013; 9 (4): 371-377 (in collaborazione con A. Losurdo - S. Dittoni - E. Testani - C. Di Blasi - E. Scarano - P. Mariotti - G. Paternoster - L. Massimi - G. Della Marca).

MAIRA GIULIO

Angioarchitectural features of brain arteriovenous malformations associated with seizures: a single center retrospective series, «European Journal of Neurology: the official journal of the European Federation of Neurological Societies», 2013; 20 (5): 849-855 (in collaborazione con C. Sturiale - L. Rigante - A. Puca - G.M. Di Lella - A. Albanese - E. Marchese - C. Di Rocco - G. Colicchio).

Association between the rs1333040 polymorphism on the chromosomal 9p21 locus and sporadic brain arteriovenous malformations, «Journal of Neurology, Neurosurgery, and Psychiatry», 2013; 84 (9): 1059-1062 (in collaborazione con C.L. Sturiale - I. Gatto - A. Puca - S. D'Arrigo - I. Giarretta - A. Albanese - C. Di Rocco - R. Pola).

Chemotherapy of skull base chordoma tailored on responsiveness of patient-derived tumor cells to

- rapamycin*, «Neoplasia (New York, N.Y.)», 2013; 15 (7): 773-782 (in collaborazione con L. Ricci-Vitiani - D. Runci - Q. D'Alessandris - T. Cenci - M.C. Martini - F. Bianchi - L. Stancato - R. De Maria - L. Larocca - R. Pallini).
- Endoscopic skull base surgery: probably not the time for meta-analyses but certainly for prospectively collected data*, «World Neurosurgery», 2013; 80 (6): 784-786 (in collaborazione con F. Doglietto).
- Expression of angiogenesis related factors in glioblastoma and peritumor tissue*, Abstract of «67° Congresso della Società Italiana di Anatomia e Istologia» (Brescia, 20-22 settembre 2013), «Italian Journal of Anatomy and Embryology», 2013; 118 (suppl. 2): 111 (in collaborazione con G. Lama - G. Proietti - A. Mangiola - P. De Bonis).
- Gene expression profile of glioblastoma peritumoral tissue: an ex vivo study*, «PLoS ONE», 2013; 8 (3): e57145 (in collaborazione con A. Mangiola - N. Saulnier - P. De Bonis - D. Orteschi - G. Sica - G. Lama - B.L. Pettorini - G. Sabatino - M. Zollino - L. Lauriola - A. Colabianchi - G. Proietti - G. Kovacs - C. Anile).
- Hypothalamitis: a diagnostic and therapeutic challenge*, «Pituitary», 2013; epub, maggio: 13-16 (in collaborazione con A. Bianchi - M. Mormando - F. Doglietto - L. Tartaglione - S. Piacentini - L. Lauriola - L. De Marinis).
- In vivo laser assisted microvascular repair and end-to-end anastomosis by means of indocyanine green-infused chitosan patches: a pilot study*, «Lasers in Surgery and Medicine», 2013; 45 (5): 318-325 (in collaborazione con G. Esposito - F. Rossi - P. Matteini - A. Scerrati - A. Puca - A. Albanese - G. Rossi - F. Ratto - R. Pini).
- Over-expression of hNGF in adult human olfactory bulb neural stem cells promotes cell growth and oligodendrocytic differentiation*, «PLoS ONE», 2013; 8 (12) (in collaborazione con H. Marei - A. Althani - N. Afifi - A. Abd-Elmaksoud - C. Bernardini - F. Michetti - M. Barba - M. Pescatori - E. Paldino - L. Manni - P. Casalbore - C. Cenciarelli).
- Radically resected pituitary adenomas: prognostic role of Ki 67 labeling index in a monocentric retrospective series and literature review*, «Pituitary», 2013; epub, luglio: 5-9 (in collaborazione con S. Chiloire - A. Bianchi - F. Doglietto - C. De Waure - A. Giampietro - A. Fusco - D. Iacovazzo - L. Tartaglione - F. Di Nardo - F. Signorelli - L. Lauriola - C. Anile - G. Rindi - A. Pontecorvi - L. De Marinis).
- Relevance of bleeding pattern on clinical appearance and outcome in patients with hemorrhagic brain arteriovenous malformations*, «Journal of the Neurological Sciences», 2013; 324 (1-2): 118-123 (in collaborazione con C. Sturiale - A. Puca - R. Calandrelli - S. D'Arrigo - A. Albanese - E. Marchese - A. Alexandre - C. Colosimo).
- Relevance of tumor surrounding area in chemoresistance of glioblastoma (GBM)*, Abstract of «67° Congresso della Società Italiana di Anatomia e Istologia» (Brescia, 20-22 settembre 2013), «Italian Journal of Anatomy and Embryology», 2013; 118 (suppl. 2): 106 (in collaborazione con F. Iacopino - F. Biamonte - G. Proietti - S. Sorrentino - A. Mangiola - G. Sica).
- Single nucleotide polymorphisms associated with sporadic brain arteriovenous malformations: where do we stand?*, «Brain: a Journal of Neurology», 2013; 136 (2): 665-681 (in collaborazione con C. Sturiale - A. Puca - P. Sebastiani - I. Gatto - A. Albanese - C. Di Rocco - R. Pola).
- The impact of repeated surgery and adjuvant therapy on survival for patients with recurrent glioblastoma*, «Clinical Neurology and Neurosurgery», 2013; 115 (7): 883-886 (in collaborazione con P. De Bonis - A. Fiorentino - C. Anile - M. Balducci - A. Pompucci - S. Chiesa - G. Sica - G. Lama - A. Mangiola).
- Three-dimensional rotational angiography for craniotomy planning and postintervention evaluation of intracranial aneurysms*, «La Radiologia Medica», 2013; 118 (3): 415-430 (in collaborazione con A. Pedicelli - F. Desiderio - G. Esposito - M. Rollo - A. Albanese - T. Verdolotti - F. D'Argento - L. Bonomo - C. Colosimo).
- Transcriptional profile characterization for the identification of peripheral blood biomarkers in patients with cerebral aneurysms*, «Journal of Biological Regulators and Homeostatic Agents», 2013; 27 (3): 729-738 (in collaborazione con G. Sabatino - L. Rigante - D. Minella - G. Novelli - G.M. Della Pepa - G. Esposito - A. Albanese - E. Marchese).

Transspenoidal surgery for lesions involving the interpeduncular fossa: what if the path is not created by the tumor?, «World Neurosurgery», 2013; epub, febbraio: 113-117 (in collaborazione con F. Doglietto).

MANGIOLA ANNUNZIATO

A rare cause of CSF shunt "failure" in a patient with NPH, «Acta Neurologica Belgica», 2013; 113 (2): 189-190 (in collaborazione con P. De Bonis - P.P. Mattogno - G. Capone - C. Anile).

A strange case of "postural monoparesis", «Acta Neurologica Belgica», 2013; 113 (1): 73-74 (in collaborazione con P. De Bonis - P.P. Mattogno - C. De Simone - A. Pompucci).

Antiangiogenic therapy for high-grade gliomas: current concepts and limitations, «Expert Review of Neurotherapeutics», 2013; 13 (11): 1263-1270 (in collaborazione con P. De Bonis - G. Marziali - V. Vigo - S. Peraio - A. Pompucci - C. Anile).

Antiplatelet/anticoagulant agents and chronic subdural hematoma in the elderly, «PLoS ONE», 2013; 8 (7): e68732 (in collaborazione con P. De Bonis - G. Trevisi - C. De Waure - A. Sferrazza - M. Volpe - A. Pompucci - C. Anile).

Brain abscess developing in a non-operated spontaneous intracerebral haemorrhage: a case report and literature review, «Turkish Neurosurgery», 2013; 23 (6): 835-839 (in collaborazione con L. Rigante - T. Tufo - C. Donato - G. Scoppetuolo).

Can elderly patients with newly diagnosed glioblastoma be enrolled in radiochemotherapy trials?, «American Journal of Clinical Oncology», 2013; epub, febbraio (in collaborazione con A. Fiorentino - M. Balducci - P. De Bonis - S. Chiesa - L. De Filippo - F. De Rose - R. Autorino - C.G. Rinaldi - S. Fersino - B. Diletto - P. Matteucci - E. Ciurlia - V. Fusco - C. Anile - V. Valentini).

Decompressive craniectomy, interhemispheric hygroma and hydrocephalus: a timeline of events?, «Clinical Neurology and Neurosurgery», 2013; 115 (8): 1308-1312 (in collaborazione con P. De Bonis - C.L. Sturiale - C. Anile - S. Gaudino - M. Martucci - C. Colosimo - L. Rigante - A. Pompucci).

Ectopic salivary gland tissue in a Rathke's cleft cyst, «International Journal of Clinical and Experimental Pathology», 2013; 6 (7): 1437-1440 (in collaborazione con V. Ranucci - A. Coli - E. Marrucci - G.M. Della Pepa - C. Anile).

Gene expression profile of glioblastoma peritumoral tissue: an ex vivo study, «PLoS ONE», 2013; 8 (3): e57145 (in collaborazione con N. Saulnier - P. De Bonis - D. Orteschi - G. Sica - G. Lama - B.L. Pettorini - G. Sabatino - M. Zollino - L. Lauriola - A. Colabianchi - G. Proietti - G. Kovacs - G. Maira - C. Anile).

In reply, «Neurosurgery», 2013; 72 (1): E144 (in collaborazione con C.L. Sturiale - L. Massimi - A. Pompucci - R. Roselli - C. Anile).

Radioimmunotherapy for high-grade glioma, «Immunotherapy», 2013; 5 (6): 647-659 (in collaborazione con P. De Bonis - G. Lofrese - C. Anile - A. Pompucci - V. Vigo).

Regional cerebral metabolic rate of glucose evaluation and clinical assessment in patients with idiopathic normal-pressure hydrocephalus before and after ventricular shunt placement: a prospective analysis, «Clinical Nuclear Medicine», 2013; 38 (6): 426-431 (in collaborazione con M.L. Calcagni - S. Taralli - L. Indovina - M. Lavalle - P. De Bonis - C. Anile - A. Giordano).

Relevance of tumor surrounding area in chemoresistance of glioblastoma (GBM), Abstract of «67° Congresso della Società Italiana di Anatomia e Istologia» (Brescia, 20-22 settembre 2013), «Italian Journal of Anatomy and Embryology», 2013; 118 (suppl. 2): 106 (in collaborazione con F. Iacopino - F. Biamonte - G. Proietti - S. Sorrentino - G. Maira - G. Sica).

PALLINI ROBERTO

Epigenetic silencing of Id4 identifies a glioblastoma subgroup with a better prognosis as a consequence of an inhibition of angiogenesis, «Cancer», 2013; marzo: 1004-1012 (in collaborazione con M. Martini - T. Cenci - Q.G. D'Alessandris - V. Cesarini - A. Cocomazzi - L. Ricci-Vitiani - R. De Maria - L.M. Larocca).

POMPUCCI ANGELO

- A strange case of "postural monoparesis"*, «Acta Neurologica Belgica», 2013; 113 (1): 73-74 (in collaborazione con P. De Bonis - P.P. Mattogno - C. De Simone - A. Mangiola).
- Antiangiogenic therapy for high-grade gliomas: current concepts and limitations*, «Expert Review of Neurotherapeutics», 2013; 13 (11): 1263-1270 (in collaborazione con P. De Bonis - G. Marziali - V. Vigo - S. Peraio - C. Anile - A. Mangiola).
- Antiplatelet/anticoagulant agents and chronic subdural hematoma in the elderly*, «PLoS ONE», 2013; 8 (7): e68732 (in collaborazione con P. De Bonis - G. Trevisi - C. De Waure - A. Sferrazza - M. Volpe - C. Anile - A. Mangiola).
- In reply*, «Neurosurgery», 2013; 72 (1): E144 (in collaborazione con C.L. Sturiale - L. Massimi - A. Mangiola - R. Roselli - C. Anile).
- Radioimmunotherapy for high-grade glioma*, «Immunotherapy», 2013; 5 (6): 647-659 (in collaborazione con P. De Bonis - G. Lofrese - C. Anile - V. Vigo - A. Mangiola).

PUCA ALFREDO

- Association between the rs1333040 polymorphism on the chromosomal 9p21 locus and sporadic brain arteriovenous malformations*, «Journal of Neurology, Neurosurgery, and Psychiatry», 2013; 84 (9): 1059-1062 (in collaborazione con C.L. Sturiale - I. Gatto - S. D'Arrigo - I. Giarretta - A. Albanese - C. Di Rocco - G. Maira - R. Pola).

ROSELLI ROMEO

- In reply*, «Neurosurgery», 2013; 72 (1): E144 (in collaborazione con C.L. Sturiale - L. Massimi - A. Mangiola - A. Pompucci - C. Anile).

ISTITUTO DI NEUROLOGIA

ALBANESE ALBERTO

- Alpha-synuclein gene duplication: marked intrafamilial variability in two novel pedigrees*, «Movement Disorders: official journal of the Movement Disorder Society», 2013; 28 (6): 813-817 (in collaborazione con A.E. Elia - S. Petrucci - A. Fasano - M. Guidi - S. Valbonesi - L. Bernardini - F. Consoli - A. Ferraris - E. Valente).
- Dystonia rating scales: critique and recommendations*, «Movement Disorders: official journal of the Movement Disorder Society», 2013; 28 (7): 874-883 (in collaborazione con F. Del Sorbo - C. Comella - H. Jinnah - J. Mink - B. Post - M. Vidailhet - J. Volkmann - T. Warner - A. Leentjens - P. Martinez-Martin - G. Stebbins - C. Goetz - A. Schrag).
- Evidence-based review and assessment of botulinum neurotoxin for the treatment of movement disorders*, «Toxicon», 2013; 67: 94-114 (in collaborazione con M. Hallett - D. Dressler - K. Segal - D. Simpson - D. Truong - J. Jankovic).
- Genome-wide association study in musician's dystonia: a risk variant at the arylsulfatase G locus?*, «Movement Disorders: official journal of the Movement Disorder Society», 2013; epub, dicembre: 1-7 (in collaborazione con K. Lohmann - A. Schmidt - A. Schillert - S. Winkler - F. Baas - A.R. Bentivoglio - F. Borngräber - N. Brüggemann - G. Defazio - F. Del Sorbo - G. Deuschl - M.J. Edwards - T. Gasser - P. Gómez-Garre - J. Graf - J.L. Groen - A. Grünwald - J. Hagenah - C. Hemmelmann - H. Jabusch - R. Kaji - M. Kasten - H. Kawakami - V.S. Kostic - M. Liguori - P. Mir - A. Münchau - F. Ricchiuti - S. Schreiber - K. Siegesmund - M. Svetel - M.A. Tijssen - E.M. Valente - A. Westenberger - K.E. Zeuner - S. Zittel - E. Altenmüller - A. Ziegler - C. Klein).

- Pathological gambling in Parkinson's disease: subthalamic oscillations during economics decisions*, «Movement Disorders: official journal of the Movement Disorder Society», 2013; 28 (12): 1644-1652 (in collaborazione con M. Rosa - M. Fumagalli - G. Giannicola - S. Marceglia - C. Lucchiarri - D. Servello - A.A. Franzini - C. Pacchetti - L.M.A. Romito - M. Porta - G. Pravettoni - A. Priori).
- Phenomenology and classification of dystonia: a consensus update*, «Movement Disorders: official journal of the Movement Disorder Society», 2013; 28 (7): 863-873 (in collaborazione con K. Bhatia - S. Bressman - M. Delong - S. Fahn - V. Fung - M. Hallett - J. Jankovic - H. Jinnah - C. Klein - A. Lang - J. Mink - J. Teller).
- Selecting deep brain stimulation or infusion therapies in advanced Parkinson's disease: an evidence-based review*, «Journal of Neurology», 2013; 260 (11): 2701-2714 (in collaborazione con J. Volkmann - A. Antonini - K. Chaudhuri - C. Clarke - R. De Bie - G. Deuschl - K. Eggert - J. Houeto - J. Kulisevsky - D. Nyholm - P. Odin - K. Østergaard - W. Poewe - P. Pollak - J. Rabey - O. Rascol - E. Ruzicka - M. Samuel - H. Speelman - O. Sydow - F. Valdeoriola - C. Van Der Linden - W. Oertel).
- The natural history of multiple system atrophy: a prospective European cohort study*, «Lancet Neurology», 2013; 12 (3): 264-274 (in collaborazione con G. Wenning - F. Geser - F. Krismer - K. Seppi - S. Duerr - S. Boesch - M. Köllensperger - G. Goebel - K. Pfeiffer - P. Barone - M. Pellecchia - N. Quinn - V. Koukouni - C. Fowler - A. Schrag - C. Mathias - N. Giladi - T. Gurevich - E. Dupont - K. Østergaard - C. Nilsson - H. Widner - W. Oertel - K. Eggert - F. Del Sorbo - E. Tolosa - A. Cardozo - G. Deuschl - H. Hellriegel - T. Klockgether - R. Dodel - C. Sampaio - M. Coelho - R. Djaldetti - E. Melamed - T. Gasser - C. Kamm - G. Meco - C. Colosimo - O. Rascol - W. Meissner - F. Tison - W. Poewe).

BENTIVOGLIO ANNA RITA

- Anhedonia in Parkinson's disease patients with and without pathological gambling: a case-control study*, «Psychiatry Research», 2013; epub, dicembre (in collaborazione con M. Pettoruso - G. Martinotti - A. Fasano - G. Loria - M. Di Nicola - L. De Risio - L. Ricciardi - G. Conte - L. Janiri).
- Aristotle's illusion reveals interdigit functional somatosensory alterations in focal hand dystonia*, «Brain: a Journal of Neurology», 2013; 136 (marzo): 782-789 (in collaborazione con M. Tinazzi - A. Marotta - A. Fasano - F. Bove - G. Squintani - L. Pozzer - M. Fiorio).
- Better global and cognitive functioning in choreatic versus hypokinetic-rigid Huntington's disease*, «Movement Disorders: official journal of the Movement Disorder Society», 2013; 28 (8): 1142-1145 (in collaborazione con E.P. Hart - J. Marinus - J. Burgunder - D. Craufurd - R. Reilmann - C. Saft - R.A. Roos).
- Cardiovascular autonomic nervous system evaluation in Parkinson disease and multiple system atrophy*, «Journal of the Neurological Sciences», 2013; 336 (1-2): 197-202 (in collaborazione con D. Brisinda - A.R. Sorbo - R. Di Giacomo - A. Venuti - R. Fenici).
- Epidemiological, clinical, and molecular study of a cohort of Italian Parkinson disease patients: association with glutathione-S-transferase and DNA repair gene polymorphisms*, «Cellular and Molecular Neurobiology», 2013; 33 (5): 673-680 (in collaborazione con T. Cornetta - C. Patrono - I. Terrenato - F. De Nigris - A. Testa - V. Palma - T. Poggioli - L. Padua - R. Cozzi).
- Genome-wide association study in musician's dystonia: a risk variant at the arylsulfatase G locus?*, «Movement Disorders: official journal of the Movement Disorder Society», 2013; epub, dicembre: 1-7 (in collaborazione con K. Lohmann - A. Schmidt - A. Schillert - S. Winkler - A. Albanese - F. Baas - F. Borngräber - N. Brüggemann - G. Defazio - F. Del Sorbo - G. Deuschl - M.J. Edwards - T. Gasser - P. Gómez-Garre - J. Graf - J.L. Groen - A. Grünewald - J. Hagenah - C. Hemmelmann - H. Jabusch - R. Kaji - M. Kasten - H. Kawakami - V.S. Kostic - M. Liguori - P. Mir - A. Münchau - F. Ricchiuti - S. Schreiber - K. Siegesmund - M. Svetel - M.A. Tijssen - E.M. Valente - A. Westenberger - K.E. Zeuner - S. Zittel - E. Altenmüller - A. Ziegler - C. Klein).
- The influence of gender on phenotype and disease progression in patients with Huntington's disease*,

«Parkinsonism & Related Disorders», 2013; 19 (2): 192-197 (in collaborazione con D. Zielonka - J. Marinus - R.A. Roos - G. De Michele - S. Di Donato - H. Putter - J. Marcinkowski - F. Squitieri - G.B. Landwehrmeyer).

Tremor in primary adult-onset dystonia: prevalence and associated clinical features, «Journal of Neurology, Neurosurgery, and Psychiatry», 2013; 84 (4): 404-408 (in collaborazione con G. Defazio - A.F. Gigante - G. Abbruzzese - C. Colosimo - M. Esposito - G. Fabbri - A. Guidubaldi - P. Girlanda - R. Liguori - L. Marinelli - F. Morgante - L. Santoro - M. Tinazzi - P. Livrea - A. Berardelli).

Use of botulinum toxin type A in the management of patients with neurological disorders: a national survey, «Functional Neurology», 2013; 28 (4): 253-258 (in collaborazione con N. Smania - C. Colosimo - G. Sandrini - A. Picelli).

BIZZARRO ALESSANDRA

R208H-129VV haplotype in the prion protein gene: phenotype and neuroimaging of a patient with genetic Creutzfeldt-Jakob disease, «Journal of Neurology», 2013; 260 (10): 2650-2652 (in collaborazione con C. Masullo - M.G. Vita - S. Gaudino - D. Di Giuda - D. Sauchelli - P.E. Alboini - E. Gangemi - E. Scaricamazza - S. Capellari - P. Parchi).

BROCCOLINI ALDOBRANDO

Pulmonary embolism in a stroke patient after systemic thrombolysis: clinical decisions and literature review, «Journal of Stroke and Cerebrovascular Diseases: the official journal of National Stroke Association», 2013; 22 (8): e667-70 (in collaborazione con F. Pilato - R. Calandrelli - P. Profice - G. Della Marca - G. Bello - M.G. Bocci - M. Distefano - C. Colosimo - P.M. Rossini).

CALIANDRO PIETRO

fNIRS evaluation during a phonemic verbal task reveals prefrontal hypometabolism in patients affected by myotonic dystrophy type 1, «Clinical Neurophysiology», 2013; 124 (11): 2269-2276 (in collaborazione con G. Silvestri - L. Padua - M.L.E. Bianchi - C. Simbolotti - G. Russo - M. Masciullo - P.M. Rossini).

Reliability of SFEMG in diagnosing myasthenia gravis: sensitivity and specificity calculated on 100 prospective cases, «Clinical Neurophysiology», 2013; epub, novembre (in collaborazione con L. Padua - G. Di Iasi - C. Pazzaglia - F. Ciaraffa - A. Evoli).

CONTE AMELIA

Mutations in the 3' untranslated region of FUS causing FUS overexpression are associated with amyotrophic lateral sclerosis, «Human Molecular Genetics», 2013; 22 (23): 4748-4755 (in collaborazione con M. Sabatelli - A. Moncada - S. Lattante - G. Marangi - M. Luigetti - M. Lucchini - M. Mirabella - A. Romano - A. Del Grande - G. Bisogni - P. Doronzio - P.M. Rossini - M. Zollino).

DANIELE ANTONIO

Selective impairment of action-verb naming and comprehension in progressive supranuclear palsy, «Cortex», 2013; 49 (4): 948-960 (in collaborazione con A. Barbier - D. Di Giuda - M.G. Vita - C. Piccinini - P. Spinelli - G. Tondo - A. Fasano - C. Colosimo - A. Giordano - G. Gainotti).

DELLA MARCA GIACOMO

Heart rate and heart rate variability modification in chronic insomnia patients, «Behavioral Sleep Medicine», 2013; epub, ottobre: 1-17 (in collaborazione con B. Farina - S. Dittoni - S. Colicchio - E. Testani - A. Losurdo - V. Gnani - C. Di Blasi - R. Brunetti - A. Contardi - S. Mazza).

- Heart rate variability in sleep-related migraine without aura*, «Journal of Clinical Sleep Medicine: JCSM - Official publication of the American Academy of Sleep Medicine», 2013; 9 (7): 707-714 (in collaborazione con C. Vollono - V. Gnoni - S. Dittoni - A. Losurdo - S. Colicchio - E. Testani - C. Di Blasi - S. Mazza - B. Farina).
- Management of a rare case of arytenoid mucosa oedema inducing stridor and cough*, «International Journal of Pediatric Otorhinolaryngology», 2013; 77 (9): 1593-1595 (in collaborazione con E. De Corso - M. Pandolfini - M. Battista - E. Scarano).
- Migraine, arousal and sleep deprivation: comment on: "Sleep quality, arousal and pain thresholds in migraineurs: a blinded controlled polysomnographic study"*, «The Journal of Headache and Pain», 2013; 14 (1): 50 (in collaborazione con C. Vollono - E. Testani - A. Losurdo - S. Mazza).
- Pain and the alpha-sleep anomaly: a mechanism of sleep disruption in facioscapulohumeral muscular dystrophy*, «Pain Medicine (Malden, Mass.)», 2013; 14 (4): 487-497 (in collaborazione con R. Frusciantè - C. Vollono - E. Iannaccone - S. Dittoni - A. Losurdo - E. Testani - V. Gnoni - S. Colicchio - C. Di Blasi - C. Erra - S. Mazza - E. Ricci).
- Psychometric measures in patients with primary insomnia and sleep state misperception*, «Acta Neurologica Scandinavica», 2013; 128 (1): 54-60 (in collaborazione con S. Dittoni - M. Mazza - A. Losurdo - E. Testani - R. Di Giacomo - G. Marano - M. Di Nicola - P. Mariotti - B. Farina - S. Mazza).
- Pulmonary embolism in a stroke patient after systemic thrombolysis: clinical decisions and literature review*, «Journal of Stroke and Cerebrovascular Diseases: the official journal of National Stroke Association», 2013; 22 (8): e667-70 (in collaborazione con F. Pilato - R. Calandrelli - P. Profice - A. Broccolini - G. Bello - M.G. Bocci - M. Distefano - C. Colosimo - P.M. Rossini).
- Restless leg syndrome in different types of demyelinating neuropathies: a single-center pilot study*, «Journal of Clinical Sleep Medicine: JCSM - Official publication of the American Academy of Sleep Medicine», 2013; 9 (9): 945-949 (in collaborazione con M. Luigetti - A. Del Grande - E. Testani - G. Bisogni - A. Losurdo - N. Giannantoni - S. Mazza - M. Sabatelli).
- Sleep disordered breathing in children and adolescents with Chiari malformation type I*, «Journal of Clinical Sleep Medicine: JCSM - Official publication of the American Academy of Sleep Medicine», 2013; 9 (4): 371-377 (in collaborazione con A. Losurdo - S. Dittoni - E. Testani - C. Di Blasi - E. Scarano - P. Mariotti - G. Paternoster - C. Di Rocco - L. Massimi).
- The role of drug-induced sleep endoscopy in the diagnosis and management of obstructive sleep apnoea syndrome: our personal experience*, «Acta Otorhinolaryngologica Italica: organo ufficiale della Società Italiana di Otorinolaringologia e Chirurgia Cervico-Facciale», 2013; 33 (6): 405-413 (in collaborazione con E. De Corso - A. Fiorita - G. Rizzotto - G. Mennuni - D. Meucci - M. Giuliani - M.R. Marchese - L. Levantesi - G. Paludetti - E. Scarano).
- What causes sleep-disordered breathing in Chiari I malformation? Comment on: "MRI findings and sleep apnea in children with Chiari I malformation"*, «Pediatric Neurology», 2013; 49 (5): e11-e13 (in collaborazione con A. Losurdo - E. Testani - E. Scarano - L. Massimi).

DI LAZZARO VINCENZO

- Cerebral hemorrhage in a paucisymptomatic young patient with Fabry disease*, «Journal of Stroke and Cerebrovascular Diseases: the official journal of National Stroke Association», 2013; 22 (7): e254-e255 (in collaborazione con F. Pilato - P. Profice - C. Feliciani - R. Renna).

ELIA ANTONIO EMANUELE

- Alpha-synuclein gene duplication: marked intrafamilial variability in two novel pedigrees*, «Movement Disorders: official journal of the Movement Disorder Society», 2013; 28 (6): 813-817 (in collaborazione con S. Petrucci - A. Fasano - M. Guidi - S. Valbonesi - L. Bernardini - F. Consoli - A. Ferraris - A. Albanese - E. Valente).

EVOLI AMELIA

Changes in regulatory T cells after rituximab in two patients with refractory myasthenia gravis, «Journal of Neurology», 2013; 260 (8): 2163-2165 (in collaborazione con V. Catzola - A. Battaglia - A. Buzzonetti - M. Fossati - F. Scuderi - A. Fattorossi).

FASANO ALFONSO

Alpha-synuclein gene duplication: marked intrafamilial variability in two novel pedigrees, «Movement Disorders: official journal of the Movement Disorder Society», 2013; 28 (6): 813-817 (in collaborazione con A.E. Elia - S. Petrucci - M. Guidi - S. Valbonesi - L. Bernardini - F. Consoli - A. Ferraris - A. Albanese - E. Valente).

GAINOTTI GUIDO

Selective impairment of action-verb naming and comprehension in progressive supranuclear palsy, «Cortex», 2013; 49 (4): 948-960 (in collaborazione con A. Daniele - A. Barbier - D. Di Giuda - M.G. Vita - C. Piccininni - P. Spinelli - G. Tondo - A. Fasano - C. Colosimo - A. Giordano).

The evaluation of sources of knowledge underlying different conceptual categories, «Frontiers in Human Neuroscience», 2013; 7: 40 (in collaborazione con P. Spinelli - E. Scaricamazza - C. Marra).

LO MONACO MAURO

Clinical-neurophysiological correlations in a series of patients with IgM-related neuropathy, «Clinical Neurophysiology: official journal of the International Federation of Clinical Neurophysiology», 2013; 124 (9): 1899-1903 (in collaborazione con M. Luigetti - L. Padua - S. Mazza - P.M. Rossini - M. Sabatelli).

MARIOTTI PAOLO

Sleep disordered breathing in children and adolescents with Chiari malformation type I, «Journal of Clinical Sleep Medicine: JCSM - Official publication of the American Academy of Sleep Medicine», 2013; 9 (4): 371-377 (in collaborazione con A. Losurdo - S. Dittoni - E. Testani - C. Di Blasi - E. Scarano - G. Paternoster - C. Di Rocco - L. Massimi - G. Della Marca).

MARRA CAMILLO

Mild cognitive impairment: same identity for different entities, «Journal of Alzheimer's Disease: JAD», 2013; 33 (4): 1157-1165 (in collaborazione con L. Serra - G. Giulietti - M. Cercignani - B. Spanò - M. Torso - D. Castelli - R. Perri - L. Fadda - C. Caltagirone - M. Bozzali).

The evaluation of sources of knowledge underlying different conceptual categories, «Frontiers in Human Neuroscience», 2013; 7: 40 (in collaborazione con G. Gainotti - P. Spinelli - E. Scaricamazza).

The Multiple Features Target Cancellation (MFTC): an attentional visual conjunction search test. Normative values for the Italian population, «Neurological Sciences: official journal of the Italian Neurological Society and of the Italian Society of Clinical Neurophysiology», 2013; 34 (2): 173-180 (in collaborazione con G. Gainotti - E. Scaricamazza - C. Piccininni - M. Ferraccioli - D. Quaranta).

Widespread alterations in functional brain network architecture in amnesic mild cognitive impairment, «Journal of Alzheimer's Disease: JAD», 2013; epub, dicembre (in collaborazione con L. Minati - D. Chan - C. Mastropasqua - L. Serra - B. Spanò - C. Caltagirone - M. Cercignani - M. Bozzali).

MASULLO CARLO

R208H-129VV haplotype in the prion protein gene: phenotype and neuroimaging of a patient with genetic Creutzfeldt-Jakob disease, «Journal of Neurology», 2013; 260 (10): 2650-2652 (in collaborazione con M.G. Vita - S. Gaudino - D. Di Giuda - D. Sauchelli - P.E. Alboini - E. Gangemi - A. Bizzarro - E. Scaricamazza - S. Capellari - P. Parchi).

MAZZA SALVATORE

Better Understanding of Bipolar Disorder from Clinical Expression to Therapeutic Strategies, in *Bipolar Disorder: Symptoms, Management and Risk Factors*, a cura di N.B. Moore, Nova Science Publishers, Inc., Hauppauge (NY) 2013: 1-32 (in collaborazione con G. Marano - G. Traversi - C. Nannarelli - M. Mazza).

Clinical-neurophysiological correlations in a series of patients with IgM-related neuropathy, «Clinical Neurophysiology: official journal of the International Federation of Clinical Neurophysiology», 2013; 124 (9): 1899-1903 (in collaborazione con M. Luigetti - L. Padua - P.M. Rossini - M. Sabatelli - M. Lo Monaco).

Heart rate and heart rate variability modification in chronic insomnia patients, «Behavioral Sleep Medicine», 2013; epub, ottobre: 1-17 (in collaborazione con B. Farina - S. Dittoni - S. Colicchio - E. Testani - A. Losurdo - V. Gnoni - C. Di Blasi - R. Brunetti - A. Contardi - G. Della Marca).

Heart rate variability in sleep-related migraine without aura, «Journal of Clinical Sleep Medicine: JCSM - Official publication of the American Academy of Sleep Medicine», 2013; 9 (7): 707-714 (in collaborazione con C. Vollono - V. Gnoni - S. Dittoni - A. Losurdo - S. Colicchio - E. Testani - C. Di Blasi - B. Farina - G. Della Marca).

Migraine, arousal and sleep deprivation: comment on: "Sleep quality, arousal and pain thresholds in migraineurs: a blinded controlled polysomnographic study", «The Journal of Headache and Pain», 2013; 14 (1): 50 (in collaborazione con C. Vollono - E. Testani - A. Losurdo - G. Della Marca).

Omega-3 fatty acids and schizophrenia: evidences and recommendations, «Clinica Terapeutica», 2013; 164 (6): e529-e537 (in collaborazione con G. Marano - S. Traversi - C. Nannarelli - M. Mazza).

Pain and the alpha-sleep anomaly: a mechanism of sleep disruption in facioscapulohumeral muscular dystrophy, «Pain Medicine (Malden, Mass.)», 2013; 14 (4): 487-497 (in collaborazione con G. Della Marca - R. Frusciantè - C. Vollono - E. Iannaccone - S. Dittoni - A. Losurdo - E. Testani - V. Gnoni - S. Colicchio - C. Di Blasi - C. Erra - E. Ricci).

Psychometric measures in patients with primary insomnia and sleep state misperception, «Acta Neurologica Scandinavica», 2013; 128 (1): 54-60 (in collaborazione con S. Dittoni - M. Mazza - A. Losurdo - E. Testani - R. Di Giacopo - G. Marano - M. Di Nicola - P. Mariotti - B. Farina - G. Della Marca).

Restless leg syndrome in different types of demyelinating neuropathies: a single-center pilot study, «Journal of Clinical Sleep Medicine: JCSM - Official publication of the American Academy of Sleep Medicine», 2013; 9 (9): 945-949 (in collaborazione con M. Luigetti - A. Del Grande - E. Testani - G. Bisogni - A. Losurdo - N. Giannantoni - M. Sabatelli - G. Della Marca).

Transient epileptic amnesia: clinical report of a cohort of patients, «Clinical EEG and Neuroscience», 2013; epub, novembre (in collaborazione con L. Lapenta - V. Brunetti - A. Losurdo - E. Testani - N. Giannantoni - D. Quaranta - V. Di Lazzaro - G. Della Marca).

Treatment of prurigo nodularis with pregabalin, «Journal of Clinical Pharmacy and Therapeutics», 2013; 38 (1): 16-18 (in collaborazione con M. Mazza - G. Guerriero - G. Marano - L. Janiri - P. Bria).

MENNUNI GIOACCHINO

The role of drug-induced sleep endoscopy in the diagnosis and management of obstructive sleep apnoea syndrome: our personal experience, «Acta Otorhinolaryngologica Italica: organo ufficiale

della Società Italiana di Otorinolaringologia e Chirurgia Cervico-Facciale», 2013; 33 (6): 405-413 (in collaborazione con E. De Corso - A. Fiorita - G. Rizzotto - D. Meucci - M. Giuliani - M.R. Marchese - L. Levantesi - G. Della Marca - G. Paludetti - E. Scarano).

MIRABELLA MASSIMILIANO

Atrophy, fibrosis, and increased PAX7-positive cells in pharyngeal muscles of oculopharyngeal muscular dystrophy patients, «Journal of Neuropathology and Experimental Neurology», 2013; 72 (3): 234-243 (in collaborazione con T. Gidaro - E. Negroni - S. Perì - J. Laine - J. Lacau St Guily - G. Butler-Brown - V. Mouly - C. Trollet).

Mutations in the 3' untranslated region of FUS causing FUS overexpression are associated with amyotrophic lateral sclerosis, «Human Molecular Genetics», 2013; 22 (23): 4748-4755 (in collaborazione con M. Sabatelli - A. Moncada - A. Conte - S. Lattante - G. Marangi - M. Luigetti - M. Lucchini - A. Romano - A. Del Grande - G. Bisogni - P. Doronzio - P.M. Rossini - M. Zollino).

MODONI ANNA

Alternative splicing alterations of Ca²⁺ handling genes are associated with Ca²⁺ signal dysregulation in DM1 and DM2 myotubes, «Neuropathology and Applied Neurobiology», 2013; epub, luglio (in collaborazione con M. Santoro - R. Piacentini - M. Masciullo - M.L.E. Bianchi - M.V. Podda - E. Ricci - G. Silvestri - C. Grassi).

Do not jump to easy conclusions! Lessons from pitfall in the molecular diagnosis of ARSACS, «Clinical Genetics», 2013; epub, ottobre (in collaborazione con G. Silvestri - M. Masciullo - M.L.E. Bianchi - F. Santorelli).

PADUA LUCA

Clinical-neurophysiological correlations in a series of patients with IgM-related neuropathy, «Clinical Neurophysiology: official journal of the International Federation of Clinical Neurophysiology», 2013; 124 (9): 1899-1903 (in collaborazione con M. Luigetti - S. Mazza - P.M. Rossini - M. Sabatelli - M. Lo Monaco).

Comment on Lekpa et al., "Socio-demographic and clinical profile of chronic pain with neuropathic characteristics in sub-Saharan African elderly", «European Journal of Pain», 2013; 17 (6): 944-945 (in collaborazione con C. Pazzaglia - C. Briani).

Diagnosis and therapy of myasthenia gravis with antibodies to muscle-specific kinase, «Autoimmunity Reviews», 2013; 12 (9): 931-935 (in collaborazione con A. Evoli).

Double site nerve lesion: ultrasound diagnosed musculocutaneous involvement in traumatic brachial plexus injury, «Clinical Neurophysiology», 2013; 124 (3): 629-630 (in collaborazione con M.L.E. Bianchi - G. Granata - C. Erra).

Electrophysiological study of the bulbocavernosus reflex: normative data, «Functional Neurology», 2013; 28 (4): 293-295 (in collaborazione con G. Granata - F. Rossi - P. De Franco - D. Coraci - V. Rossi).

Entrapment neuropathies and polyneuropathies in joint hypermobility syndrome/Ehlers-Danlos syndrome, «Clinical Neurophysiology», 2013; 124 (8): 1689-1694 (in collaborazione con G. Granata - C. Celletti - M. Castori - V. Saraceni - F. Camerota).

Fibular nerve neurotmesis secondary to knee trauma: a diagnosis requiring nerve ultrasound, «Clinical Neurophysiology», 2013; epub, settembre (in collaborazione con M.L.E. Bianchi - G. Granata - D. Coraci).

fNIRS evaluation during a phonemic verbal task reveals prefrontal hypometabolism in patients affected by myotonic dystrophy type 1, «Clinical Neurophysiology», 2013; 124 (11): 2269-2276 (in collaborazione con P. Caliandro - G. Silvestri - M.L.E. Bianchi - C. Simbolotti - G. Russo - M. Masciullo - P.M. Rossini).

Heterogeneity of root and nerve ultrasound pattern in CIDP patients, «Clinical Neurophysiology»,

- 2013; epub, ottobre (in collaborazione con G. Granata - M. Sabatelli - M. Inghilleri - M. Lucchetta - M. Luigetti - D. Coraci - C. Martinoli - C. Briani).
- High ultrasound variability in chronic immune-mediated neuropathies. Review of the literature and personal observations*, «Revue Neurologique», 2013; 169 (12): 984-990 (in collaborazione con I. Paolasso - C. Pazzaglia - G. Granata - M. Lucchetta - C. Erra - D. Coraci - P. De Franco - C. Briani).
- Increased reflectivity and loss in bulk of the pronator quadratus muscle does not always indicate anterior interosseous neuropathy on ultrasound*, «European Journal of Radiology», 2013; 82 (3): 526-529 (in collaborazione con A. Tagliafico - M. Miguel Perez - A. Klauser - A. Zicca - C. Martinoli).
- Lenalidomide in patients with chemotherapy-induced polyneuropathy and relapsed or refractory multiple myeloma: results from a single-centre prospective study*, «Journal of the Peripheral Nervous System», 2013; 18 (1): 19-24 (in collaborazione con C. Briani - C. Torre - M. Campagnolo - M. Lucchetta - T. Berno - L. Candioto - M. Ermani - G. Cavaletti - R. Zambello).
- Lower limb antagonist muscle co-activation and its relationship with gait parameters in cerebellar ataxia*, «Cerebellum», 2013; epub, ottobre (in collaborazione con S. Mari - M. Serrao - C. Casali - C. Conte - G. Martino - A. Ranavolo - G. Coppola - F. Draicchio - G. Sandrini - F. Pierelli).
- Misdiagnosis of herpes zoster neuralgia: nerve ultrasound allowed diagnosing schwannoma of the intercostal nerve*, «Neurological Sciences», 2013; epub, agosto (in collaborazione con D. Coraci - T. Nizegorodcew - I.G. Aprile - P. De Franco).
- Modulation of the human nociceptive flexion reflex by pleasant and unpleasant odors*, «Pain», 2013; 154 (10): 2054-2059 (in collaborazione con M. Bartolo - M. Serrao - Z. Gamebeli - M. Alpaidze - A. Perrotta - F. Pierelli - G. Nappi - G. Sandrini).
- Motor nerve impairment in diabetic patients with symmetrical distal sensory polyneuropathy: a single nerve fiber conduction velocity study*, «Muscle & Nerve», 2013; epub, ottobre (in collaborazione con G. Sunter - K. Uluc - C. Salcini - C. Temucin - O. Yilmaz - T. Tanridag - O. Us).
- Nerve ultrasound findings in two cases of spinal accessory nerve palsy*, «Muscle & Nerve», 2013; epub, novembre (in collaborazione con M. Lucchetta - C. Pazzaglia - M. Cacciavillani - A. Riondato - C. D'Ambrosio - C. Briani).
- Posterior interosseous nerve syndrome due to radioulnar joint cyst*, «Muscle & Nerve», 2013; 48 (5): 842-843 (in collaborazione con G. Granata - D. Coraci - C. Erra - H. Tsukamoto - M. Luigetti).
- Rehabilitation for Charcot Marie Tooth: a survey study of patients and familiar/caregiver perspective and perception of efficacy and needs*, «European Journal of Physical and Rehabilitation Medicine», 2013; epub, novembre (in collaborazione con C. Pazzaglia - A. Schenone - F. Ferraro - A. Biroli - C. Esposito - D. Pareyson).
- Reliability of SFEMG in diagnosing myasthenia gravis: sensitivity and specificity calculated on 100 prospective cases*, «Clinical Neurophysiology», 2013; epub, novembre (in collaborazione con P. Caliandro - G. Di Iasi - C. Pazzaglia - F. Ciaraffa - A. Evoli).
- Reply to comment "Why do patients with cerebellar ataxia not use environmental cues for reducing unpredictability of sudden gait stopping?" on "Sudden stopping in patients with cerebellar ataxia"*, «Cerebellum», 2013; 12 (6): 958-959 (in collaborazione con M. Serrao - C. Conte - C. Casali - A. Ranavolo - S. Mari - R. Di Fabio - A. Perrotta - G. Coppola - S. Monami - G. Sandrini - F. Pierelli).
- Reply to "The significance of significance: overstating in the setting of many comparisons"*, «Clinical Neurophysiology», 2013; epub, ottobre (in collaborazione con M. Luigetti).
- Sonographic diagnosis of anatomical variations associated with carpal tunnel syndrome*, «Journal of Clinical Ultrasound», 2013; epub, dicembre (in collaborazione con P. De Franco - C. Erra - G. Granata - D. Coraci - R. Padua).
- Spinal neurofibromatosis with central nervous system involvement in a set of twin girls and a boy: further expansion of the phenotype*, «Neuropediatrics», 2013; 44 (5): 239-244 (in collaborazione con M. Ruggieri - A. Polizzi - V. Salpietro - G. Incorpora - F. Nicita - P. Pavone - R. Falsaperla - C. Nucifora - F. Granata - A. Distefano - R. Caltabiano - S. Lanzafame - A. Gabriele - A. Ortensi - V. D'Orazi - A. Panunzi - P. Milone - K. Mankad - N. Platania - V. Albanese - V. Pavone).

- Strategies adopted by cerebellar ataxia patients to perform U-turns*, «Cerebellum», 2013; 12 (4): 460-468 (in collaborazione con M. Serrao - S. Mari - C. Conte - A. Ranavolo - C. Casali - F. Draicchio - R. Di Fabio - M. Bartolo - S. Monami - F. Pierelli).
- Sudden stopping in patients with cerebellar ataxia*, «Cerebellum», 2013; 12 (5): 607-616 (in collaborazione con M. Serrao - C. Conte - C. Casali - A. Ranavolo - S. Mari - R. Di Fabio - A. Perrotta - G. Coppola - S. Monami - G. Sandrini - F. Pierelli).
- The International Society of Peripheral Neurophysiological Imaging: pioneering innovation in a multidisciplinary context*, «Clinical Neurophysiology», 2013; 124 (4): 631-633 (in collaborazione con L. Hobson-Webb).
- The tiles make a puzzle but the single tile is not the puzzle: the need for a global assessment of the patient*, «Clinical Neurophysiology», 2013; 124 (9): 1712-1713 (in collaborazione con P. Caliandro - A. Evoli).
- Ultrasound as a useful tool in the diagnosis and management of traumatic nerve lesions*, «Clinical Neurophysiology», 2013; 124 (6): 1237-1243 (in collaborazione con A. Di Pasquale - G. Liotta - G. Granata - C. Pazzaglia - C. Erra - C. Briani - D. Coraci - P. De Franco - G. Antonini - C. Martinoli).
- Ultrasound as the first choice for peripheral nerve imaging?*, «Neurology», 2013; 80: 1-2 (in collaborazione con L. Hobson-Webb).
- Ultrasound as the first choice for peripheral nerve imaging?*, «Neurology», 2013; 81 (18): 1644-1645 (in collaborazione con J. Zhu - L. Hobson-Webb).
- Ultrasound assessment of oxaliplatin-induced neuropathy and correlations with neurophysiologic findings*, «European Journal of Neurology», 2013; 20 (1): 188-192 (in collaborazione con C. Briani - M. Campagnolo - M. Lucchetta - M. Cacciavillani - C. Dalla Torre - G. Granata - F. Bergamo - S. Lonardi - V. Zagonel - G. Cavaletti - M. Ermani).
- Ultrasound assessment of sural nerve in Charcot-Marie-Tooth 1A neuropathy*, «Clinical Neurophysiology», 2013; 124 (8): 1695-1699 (in collaborazione con C. Pazzaglia - I. Minciotti - D. Coraci - C. Briani).
- Ultrasound diagnosis of bony nerve entrapment: case series and literature review*, «Muscle & Nerve», 2013; 48 (3): 445-450 (in collaborazione con C. Erra - G. Granata - G. Liotta - S. Podnar - M. Giannini - H. Kushlaf - L. Hobson-Webb - F. Leversedge - C. Martinoli).
- Validation of Italian version of Brace Questionnaire*, «Scoliosis», 2013; 8 (1): 13 (in collaborazione con A.G. Aulisa - V. Guzzanti - M. Galli - C. Erra - G. Scudieri).

PANE MARIKA

- 24 month longitudinal data in ambulant boys with Duchenne muscular dystrophy*, «PLoS ONE», 2013; 8 (1): e52512 (in collaborazione con E. Mazzone - M. Sormani - R. Scalise - A. Berardinelli - S. Messina - Y. Torrente - A. D'Amico - L. Doglio - E. Viggiano - P. D'Ambrosio - F. Cavallaro - S. Frosini - L. Bello - S. Bonfiglio - R. De Sanctis - E. Rolle - F. Bianco - F. Magri - F. Rossi - G. Vasco - G. Vita - M. Motta - M. Donati - M. Sacchini - T. Mongini - A. Pini - R. Battini - E. Pegoraro - S. Previtali - S. Napolitano - C. Bruno - L. Politano - G. Comi - E.S. Bertini - E.M. Mercuri).

PAZZAGLIA QUARISA COSTANZA

- Comment on Lekpa et al., "Socio-demographic and clinical profile of chronic pain with neuropathic characteristics in sub-Saharan African elderly"*, «European Journal of Pain», 2013; 17 (6): 944-945 (in collaborazione con C. Briani - L. Padua).
- High ultrasound variability in chronic immune-mediated neuropathies. Review of the literature and personal observations*, «Revue Neurologique», 2013; 169 (12): 984-990 (in collaborazione con L. Padua - I. Paolasso - G. Granata - M. Lucchetta - C. Erra - D. Coraci - P. De Franco - C. Briani).
- Nerve ultrasound findings in two cases of spinal accessory nerve palsy*, «Muscle & Nerve», 2013; epub, novembre (in collaborazione con M. Lucchetta - M. Cacciavillani - A. Riondato - C. D'Ambrosio - C. Briani - L. Padua).

Rehabilitation for Charcot Marie Tooth: a survey study of patients and familiar/caregiver perspective and perception of efficacy and needs, «European Journal of Physical and Rehabilitation Medicine», 2013; epub, novembre (in collaborazione con L. Padua - A. Schenone - F. Ferraro - A. Biroli - C. Esposito - D. Pareyson).

Reliability of SFEMG in diagnosing myasthenia gravis: sensitivity and specificity calculated on 100 prospective cases, «Clinical Neurophysiology», 2013; epub, novembre (in collaborazione con L. Padua - P. Caliendo - G. Di Iasi - F. Ciaraffa - A. Evoli).

Ultrasound as a useful tool in the diagnosis and management of traumatic nerve lesions, «Clinical Neurophysiology», 2013; 124 (6): 1237-1243 (in collaborazione con L. Padua - A. Di Pasquale - G. Liotta - G. Granata - C. Erra - C. Briani - D. Coraci - P. De Franco - G. Antonini - C. Martinoli).

Ultrasound assessment of sural nerve in Charcot-Marie-Tooth 1A neuropathy, «Clinical Neurophysiology», 2013; 124 (8): 1695-1699 (in collaborazione con I. Minciotti - D. Coraci - C. Briani - L. Padua).

PILATO FABIO

Pulmonary embolism in a stroke patient after systemic thrombolysis: clinical decisions and literature review, «Journal of Stroke and Cerebrovascular Diseases: the official journal of National Stroke Association», 2013; 22 (8): e667-70 (in collaborazione con R. Calandrelli - P. Profice - G. Della Marca - A. Broccolini - G. Bello - M.G. Bocci - M. Distefano - C. Colosimo - P.M. Rossini).

PROFICE PAOLO

Pulmonary embolism in a stroke patient after systemic thrombolysis: clinical decisions and literature review, «Journal of Stroke and Cerebrovascular Diseases: the official journal of National Stroke Association», 2013; 22 (8): e667-70 (in collaborazione con F. Pilato - R. Calandrelli - G. Della Marca - A. Broccolini - G. Bello - M.G. Bocci - M. Distefano - C. Colosimo - P.M. Rossini).

RICCI ENZO

Alternative splicing alterations of Ca²⁺ handling genes are associated with Ca²⁺ signal dysregulation in DM1 and DM2 myotubes, «Neuropathology and Applied Neurobiology», 2013; epub, luglio (in collaborazione con M. Santoro - R. Piacentini - M. Masciullo - M.L.E. Bianchi - A. Modoni - M.V. Podda - G. Silvestri - C. Grassi).

Myotonic dystrophy type 1 and de novo FSHD mutation double trouble: a clinical and muscle MRI study, «Neuromuscular Disorders», 2013; 23 (5): 427-431 (in collaborazione con M. Masciullo - E. Iannaccone - M.L.E. Bianchi - M. Santoro - G. Conte - M. Monforte - G. Tasca - F. Laschena - G. Silvestri).

Pain and the alpha-sleep anomaly: a mechanism of sleep disruption in facioscapulohumeral muscular dystrophy, «Pain Medicine (Malden, Mass.)», 2013; 14 (4): 487-497 (in collaborazione con G. Della Marca - R. Frusciante - C. Vollono - E. Iannaccone - S. Dittoni - A. Losurdo - E. Testani - V. Gnoni - S. Colicchio - C. Di Blasi - C. Erra - S. Mazza).

Remitting-relapsing carbamazepine overdose mimicking vertebrobasilar transient ischemic attacks, «International Journal of Case Reports in Medicine», 2013; 961171 (in collaborazione con G. Silvestri - M.L.E. Bianchi - M. Masciullo).

ROMITO LUIGI MICHELE ANTONIO

Pathological gambling in Parkinson's disease: subthalamic oscillations during economics decisions, «Movement Disorders: official journal of the Movement Disorder Society», 2013; 28 (12): 1644-1652 (in collaborazione con M. Rosa - M. Fumagalli - G. Giannicola - S. Marceglia - C. Lucchiarri - D. Servello - A.A. Franzini - C. Pacchetti - A. Albanese - M. Porta - G. Pravettoni - A. Priori).

ROSSINI PAOLO MARIA

- An implantable neural interface with electromagnetic stimulation capabilities*, «Medical Hypotheses», 2013; 81 (2): 322-327 (in collaborazione con D. Accoto - M. Francomano - A. Rainer - M. Trombetta - E. Guglielmelli).
- Antioxidant status and APOE genotype as susceptibility factors for neurodegeneration in Alzheimer's disease and vascular dementia*, «Rejuvenation Research», 2013; 16 (1): 51-56 (in collaborazione con G. Zito - R. Polimanti - V. Panetta - M. Ventriglia - C. Salustri - M. Siotto - F. Moffa - C. Altamura - F. Vernieri - D. Lupoi - E. Cassetta - R. Squitti).
- ATP7B variants as modulators of copper dyshomeostasis in Alzheimer's disease*, «Neuromolecular Medicine», 2013; 15 (3): 515-522 (in collaborazione con R. Squitti - R. Polimanti - M. Siotto - S. Bucossi - M. Ventriglia - S. Mariani - F. Vernieri - F. Scrascia - L. Trotta).
- Clinical neurophysiology of brain plasticity in aging brain*, «Current Pharmaceutical Design», 2013; 19 (36): 6426-6439 (in collaborazione con M. Ferilli - L. Rossini - M. Ferreri).
- Clinical-neurophysiological correlations in a series of patients with IgM-related neuropathy*, «Clinical Neurophysiology: official journal of the International Federation of Clinical Neurophysiology», 2013; 124 (9): 1899-1903 (in collaborazione con M. Luigetti - L. Padua - S. Mazza - M. Sabatelli - M. Lo Monaco).
- Complex fasciculation potentials and survival in amyotrophic lateral sclerosis*, «Clinical Neurophysiology: official journal of the International Federation of Clinical Neurophysiology», 2013; epub, novembre (in collaborazione con T. Shimizu - Y. Fujimaki - S. Nakatani-Enomoto - S. Matsubara - K. Watabe - Y. Ugawa).
- Cortical sources of resting state EEG rhythms are sensitive to the progression of early stage Alzheimer's disease*, «Journal of Alzheimer's Disease: JAD», 2013; 34 (4): 1015-1035 (in collaborazione con C. Babiloni - R. Lizio - C. Del Percio - N. Marzano - A. Soricelli - E. Salvatore - R. Ferri - F. Cosentino - G. Tedeschi - P. Montella - S. Marino - S. De Salvo - G. Rodriguez - F. Nobili - F. Vernieri - F. Ursini - C. Mundi - J. Richardson - G. Frisoni).
- Cortico-muscular coherence as an index of fatigue in multiple sclerosis*, «Multiple Sclerosis (Houndmills, Basingstoke, England)», 2013; 19 (3): 334-343 (in collaborazione con L. Tomasevic - G. Zito - P. Pasqualetti - M. Filippi - D. Landi - A. Ghazaryan - D. Lupoi - C. Porcaro - F. Bagnato - F. Tecchio).
- Does an intraneural interface short-term implant for robotic hand control modulate sensorimotor cortical integration? An EEG-TMS co-registration study on a human amputee*, «Restorative Neurology and Neuroscience», 2013; epub, ottobre (in collaborazione con F. Ferreri - D. Ponzio - L. Vollero - A. Guerra - G. Di Pino - S. Petrichella - A. Benvenuto - M. Tombini - L. Denaro - S. Micera - G. Iannello - E. Guglielmelli - V. Denaro).
- Effects of acetylcholinesterase inhibitors and memantine on resting-state electroencephalographic rhythms in Alzheimer's disease patients*, «Clinical Neurophysiology: official journal of the International Federation of Clinical Neurophysiology», 2013; 124 (5): 837-850 (in collaborazione con C. Babiloni - C. Del Percio - R. Bordet - J. Bourriez - M. Bentivoglio - P. Payoux - P. Derambure - S. Dix - F. Infarinato - R. Lizio - A. Triggiani - J. Richardson).
- Effects of pharmacological agents, sleep deprivation, hypoxia and transcranial magnetic stimulation on electroencephalographic rhythms in rodents: towards translational challenge models for drug discovery in Alzheimer's disease*, «Clinical Neurophysiology: official journal of the International Federation of Clinical Neurophysiology», 2013; 124 (3): 437-451 (in collaborazione con C. Babiloni - F. Infarinato - F. Aujard - J. Bastlund - M. Bentivoglio - G. Bertini - C. Del Percio - P. Fabene - G. Forloni - M. Herrero Ezquerro - F. Noè - F. Pifferi - F. Ros-Bernal - D. Christensen - S. Dix - J. Richardson - Y. Lambert - W. Drinkenburg).
- Fe and Cu do not differ in Parkinson's disease: a replication study plus meta-analysis*, «Neurobiology of Aging», 2013; 34 (2): 632-633 (in collaborazione con S. Mariani - M. Ventriglia - I. Simonelli - S. Donno - S. Bucossi - F. Vernieri - J. Melgari - P. Pasqualetti - R. Squitti).
- fNIRS evaluation during a phonemic verbal task reveals prefrontal hypometabolism in patients*

- affected by myotonic dystrophy type 1*, «Clinical Neurophysiology», 2013; 124 (11): 2269-2276 (in collaborazione con P. Caliandro - G. Silvestri - L. Padua - M.L.E. Bianchi - C. Simbolotti - G. Russo - M. Masciullo).
- Hypercapnia affects the functional coupling of resting state electroencephalographic rhythms and cerebral haemodynamics in healthy elderly subjects and in patients with amnesic mild cognitive impairment*, «Clinical Neurophysiology: official journal of the International Federation of Clinical Neurophysiology», 2013; epub, novembre (in collaborazione con C. Babiloni - F. Vecchio - R. Altavilla - F. Tibuzzi - R. Lizio - C. Altamura - P. Palazzo - P. Maggio - F. Ursini - M. Ercolani - A. Soricelli - G. Noce - F. Vernieri).
- Inflammation and iron metabolism in adult patients with epilepsy: does a link exist?*, «Epilepsy Research», 2013; 107 (3): 244-252 (in collaborazione con M. Tombini - R. Squitti - F. Cacciapaglia - M. Ventriglia - G. Assenza - A. Benvenga - G. Pellegrino - C. Campana - F. Assenza - M. Siotto - L. Pacifici - A. Afeltra).
- Inter-hemispherical functional coupling of EEG rhythms during the perception of facial emotional expressions*, «Clinical Neurophysiology: official journal of the International Federation of Clinical Neurophysiology», 2013; 124 (2): 263-272 (in collaborazione con F. Vecchio - C. Babiloni - P. Buffo - M. Bertini).
- Is sleep essential for neural plasticity in humans, and how does it affect motor and cognitive recovery?*, «Neural Plasticity», 2013; 103949 (in collaborazione con M. Gorgoni - A. D'Atri - G. Lauri - F. Ferlazzo - L. De Gennaro).
- Linkage disequilibrium and haplotype analysis of the ATP7B gene in Alzheimer's disease*, «Rejuvenation Research», 2013; 16 (1): 3-10 (in collaborazione con R. Squitti - R. Polimanti - S. Bucossi - M. Ventriglia - S. Mariani - D. Manfellotto - F. Vernieri - E. Cassetta - F. Ursini).
- Mechanisms of cortical neural synchronization related to healthy and impaired consciousness: evidence by quantitative electroencephalographic studies*, «Current Pharmaceutical Design», 2013; epub, settembre (in collaborazione con C. Babiloni - F. Vecchio - P. Buffo - M. Iacoboni - F. Pistoia - M. Sarà).
- Metal-score as a potential non-invasive diagnostic test for Alzheimer's disease*, «Current Alzheimer Research», 2013; 10 (2): 191-198 (in collaborazione con R. Squitti - P. Pasqualetti - R. Polimanti - C. Salustri - F. Moffa - E. Cassetta - D. Lupoi - M. Ventriglia - M. Cortesi - M. Siotto - F. Vernieri).
- Mobile phone emissions modulate brain excitability in patients with focal epilepsy*, «Brain Stimulation», 2013; 6 (3): 448-454 (in collaborazione con M. Tombini - G. Pellegrino - P. Pasqualetti - G. Assenza - A. Benvenga - E. Fabrizio).
- Movement-induced uncoupling of primary sensory and motor areas in focal task-specific hand dystonia*, «Neuroscience», 2013; 250 (ottobre): 434-445 (in collaborazione con J. Melgari - F. Zappasodi - C. Porcaro - L. Tomasevic - E. Cassetta - F. Tecchio).
- Mutations in the 3' untranslated region of FUS causing FUS overexpression are associated with amyotrophic lateral sclerosis*, «Human Molecular Genetics», 2013; 22 (23): 4748-4755 (in collaborazione con M. Sabatelli - A. Moncada - A. Conte - S. Lattante - G. Marangi - M. Luigetti - M. Lucchini - M. Mirabella - A. Romano - A. Del Grande - G. Bisogni - P. Doronzio - M. Zollino).
- Pulmonary embolism in a stroke patient after systemic thrombolysis: clinical decisions and literature review*, «Journal of Stroke and Cerebrovascular Diseases: the official journal of National Stroke Association», 2013; 22 (8): e667-70 (in collaborazione con F. Pilato - R. Calandrelli - P. Profice - G. Della Marca - A. Broccolini - G. Bello - M.G. Bocci - M. Distefano - C. Colosimo).
- Resting state cortical EEG rhythms in Alzheimer's disease: toward EEG markers for clinical applications: a review*, «Supplements to Clinical Neurophysiology», 2013; 62: 223-236 (in collaborazione con F. Vecchio - C. Babiloni - R. Lizio - F. Fallani - K. Blinowska - G. Varrienti - G. Frisoni).
- Resting state cortical electroencephalographic rhythms are related to gray matter volume in subjects with mild cognitive impairment and Alzheimer's disease*, «Human Brain Mapping», 2013; 34 (6): 1427-1446 (in collaborazione con C. Babiloni - F. Carducci - R. Lizio - F. Vecchio - A. Baglieri -

- S. Bernardini - E. Cavedo - A. Bozzao - C. Buttinelli - F. Esposito - F. Giubilei - A. Guizzaro - S. Marino - P. Montella - C. Quattrocchi - A. Redolfi - A. Soricelli - G. Tedeschi - R. Ferri - G. Rossi-Fedele - F. Ursini - F. Scrascia - F. Vernieri - T. Pedersen - H. Hardemark - G. Frisoni).
- Resting state cortical electroencephalographic rhythms in covert hepatic encephalopathy and Alzheimer's disease*, «Journal of Alzheimer's Disease: JAD», 2013; 34 (3): 707-725 (in collaborazione con C. Babiloni - F. Vecchio - C. Del Percio - S. Montagnese - S. Schiff - R. Lizio - G. Ghini - G. Serviddio - N. Marzano - A. Sorricelli - G. Frisoni - P. Amodio).
- Sensorimotor cortex reorganization in Alzheimer's disease and metal dysfunction: a MEG study*, «International Journal of Alzheimer's Disease», 2013; 638312 (in collaborazione con C. Salustri - F. Tecchio - F. Zappasodi - L. Tomasevic - M. Ercolani - F. Moffa - E. Cassetta - R. Squitti).
- The spontaneous fluctuation of the excitability of a single node modulates the internodes connectivity: a TMS-EEG study*, «Human Brain Mapping», 2013; epub, maggio; 1-10 (in collaborazione con F. Giambattistelli - L. Tomasevic - G. Pellegrino - C. Porcaro - J. Melgari - F. Tecchio).
- Time-varying coupling of EEG oscillations predicts excitability fluctuations in the primary motor cortex as reflected by motor evoked potentials amplitude: an EEG-TMS study*, «Human Brain Mapping», 2013; epub, luglio (in collaborazione con F. Ferreri - F. Vecchio - D. Ponso - P. Pasqualetti).
- TMS and TMS-EEG techniques in the study of the excitability, connectivity, and plasticity of the human motor cortex*, «Reviews in the Neurosciences», 2013; 24 (4): 431-442 (in collaborazione con F. Ferreri).
- Unilateral cortical hyperexcitability in congenital hydrocephalus: a TMS study*, «Neurocase», 2013; epub, maggio (in collaborazione con A. Guerra - G. Curcio - P. Pasqualetti - F. Bressi - S. Petrichella - F. Scrascia - D. Ponso - M. Ferilli - F. Vernieri - F. Ferreri).
- Validity of the Italian version of the Pittsburgh Sleep Quality Index (PSQI)*, «Neurological Sciences: official journal of the Italian Neurological Society and of the Italian Society of Clinical Neurophysiology», 2013; 34 (4): 511-519 (in collaborazione con G.G. Curcio - D. Tempesta - S. Scarlata - C. Marzano - F. Moroni - M. Ferrara - L. De Gennaro).

SABATELLI MARIO

- Clinical-neurophysiological correlations in a series of patients with IgM-related neuropathy*, «Clinical Neurophysiology: official journal of the International Federation of Clinical Neurophysiology», 2013; 124 (9): 1899-1903 (in collaborazione con M. Luigetti - L. Padua - S. Mazza - P.M. Rossini - M. Lo Monaco).
- Genetic counselling in ALS: facts, uncertainties and clinical suggestions*, «Journal of Neurology, Neurosurgery, and Psychiatry», 2013; epub, luglio (in collaborazione con A. Chiò - S. Battistini - A. Calvo - C. Caponnetto - F. Conforti - M. Corbo - F. Giannini - J. Mandrioli - G. Mora - C. Ajmone - E. Mastro - D. Pain - P. Mandich - S. Penco - G. Restagno - M. Zollino - A. Surbone).
- Mutations in the 3' untranslated region of FUS causing FUS overexpression are associated with amyotrophic lateral sclerosis*, «Human Molecular Genetics», 2013; 22 (23): 4748-4755 (in collaborazione con A. Moncada - A. Conte - S. Lattante - G. Marangi - M. Luigetti - M. Lucchini - M. Mirabella - A. Romano - A. Del Grande - G. Bisogni - P. Doronzio - P.M. Rossini - M. Zollino).
- Restless leg syndrome in different types of demyelinating neuropathies: a single-center pilot study*, «Journal of Clinical Sleep Medicine: JCSM - Official publication of the American Academy of Sleep Medicine», 2013; 9 (9): 945-949 (in collaborazione con M. Luigetti - A. Del Grande - E. Testani - G. Bisogni - A. Losurdo - N. Giannantoni - S. Mazza - G. Della Marca).

SERVIDEI SERENELLA

- A new de novo missense mutation in MYH2 expands clinical and genetic findings in hereditary myosin myopathies*, «Neuromuscular Disorders», 2013; 23 (5): 437-440 (in collaborazione con A. D'Amico - E. Bellacchio - F. Fattori - M. Catteruccia - E. Bertini).

- Bilateral thoracic long nerve involvement in motor multifocal neuropathy*, «Journal of Neurology, Neurosurgery, and Psychiatry», 2013; 84 (5): 584 (in collaborazione con M. Luigetti - A. Cianfoni - M. Mirabella).
- Enzyme replacement therapy improves respiratory outcomes in patients with late-onset type II glycolipidosis and high ventilator dependency*, «Lung», 2013; 191 (5): 537-544 (in collaborazione con A. Vianello - C. Semplicini - L. Paladini - A. Concas - S. Ravaglia - A. Toscano - T. Mongini - C. Angelini - E. Pegoraro).
- Midbrain panda sign in a patient with Wilson's disease*, «Internal Medicine (Tokyo, Japan)», 2013; 52 (11): 1285 (in collaborazione con D. Plantone - G.A. Primiano).
- Osteoma of the internal auditory canal*, «Internal Medicine (Tokyo, Japan)», 2013; 52 (7): 839 (in collaborazione con D. Plantone - R. Renna - G.A. Primiano).
- Phenotypic heterogeneity of the 8344A>G mtDNA "MERRF" mutation*, «Neurology», 2013; 80 (22): 2049-2054 (in collaborazione con M. Mancuso - D. Orsucci - C. Angelini - E. Bertini - V. Carelli - G. Comi - C. Minetti - M. Moggio - T. Mongini - P. Tonin - A. Toscano - G. Uziel - C. Bruno - E. Caldarazzo Ienco - M. Filosto - C. Lamperti - D. Martinelli - I. Moroni - O. Musumeci - E. Pegoraro - D. Ronchi - F. Santorelli - D. Sauchelli - M. Scarpelli - M. Sciacco - M. Spinazzi - M. Valentino - L. Vercelli - M. Zeviani - G. Siciliano).
- Sleep disordered breathing in a cohort of patients with sporadic inclusion body myositis*, «Clinical Neurophysiology», 2013; 124 (8): 1615-1621 (in collaborazione con G. Della Marca - C. Sancricca - A. Losurdo - C. Di Blasi - C. De Fino - R. Morosetti - A. Broccolini - E. Testani - E. Scarano - M. Mirabella).
- Subacute combined degeneration*, «Acta Neurologica Belgica», 2013; epub, luglio (in collaborazione con M. Luigetti - E. Pravata - D. Bernardo - M. Izzo).
- The m.3243A>G mitochondrial DNA mutation and related phenotypes. A matter of gender?*, «Journal of Neurology», 2013; epub, dicembre (in collaborazione con M. Mancuso - D. Orsucci - C. Angelini - E. Bertini - V. Carelli - G. Comi - A. Donati - C. Minetti - M. Moggio - T. Mongini - P. Tonin - A. Toscano - G. Uziel - C. Bruno - E. Ienco - M. Filosto - C. Lamperti - M. Catteruccia - I. Moroni - O. Musumeci - E. Pegoraro - D. Ronchi - F. Santorelli - D. Sauchelli - M. Scarpelli - M. Sciacco - M. Valentino - L. Vercelli - M. Zeviani - G. Siciliano).

SILVERI MARIA CATERINA

- Revised central nervous system neuropenetrance-effectiveness score is associated with cognitive disorders in HIV-infected patients with controlled plasma viraemia*, «Antiviral Therapy», 2013; 18 (2): 153-160 (in collaborazione con N. Ciccarelli - M. Fabbiani - M. Colafigli - E.M. Trecarichi - R. Cauda - R. Murri - A. De Luca - S. Di Giambenedetto).

SILVESTRI GABRIELLA

- Alternative splicing alterations of Ca²⁺ handling genes are associated with Ca²⁺ signal dysregulation in DM1 and DM2 myotubes*, «Neuropathology and Applied Neurobiology», 2013; epub, luglio (in collaborazione con M. Santoro - R. Piacentini - M. Masciullo - M.L.E. Bianchi - A. Modoni - M.V. Podda - E. Ricci - C. Grassi).
- Do not jump to easy conclusions! Lessons from pitfall in the molecular diagnosis of ARSACS*, «Clinical Genetics», 2013; epub, ottobre (in collaborazione con M. Masciullo - A. Modoni - M.L.E. Bianchi - F. Santorelli).
- fNIRS evaluation during a phonemic verbal task reveals prefrontal hypometabolism in patients affected by myotonic dystrophy type 1*, «Clinical Neurophysiology», 2013; 124 (11): 2269-2276 (in collaborazione con P. Caliandro - L. Padua - M.L.E. Bianchi - C. Simbolotti - G. Russo - M. Masciullo - P.M. Rossini).
- Myotonic dystrophy type 1 and de novo FSHD mutation double trouble: a clinical and muscle MRI study*, «Neuromuscular Disorders», 2013; 23 (5): 427-431 (in collaborazione con M. Masciullo - E. Iannaccone - M.L.E. Bianchi - M. Santoro - G. Conte - M. Monforte - G. Tasca - F. Laschena - E. Ricci).

Remitting-relapsing carbamazepine overdose mimicking vertebrobasilar transient ischemic attacks, «International Journal of Case Reports in Medicine», 2013; 961171 (in collaborazione con M.L.E. Bianchi - M. Masciullo - E. Ricci).

ISTITUTO DI OFTALMOLOGIA

BLASI MARIA ANTONIETTA

A prospective analysis of ¹⁸F-FDG PET/CT in patients with uveal melanoma: comparison between metabolic rate of glucose (MRglu) and standardized uptake value (SUV) and correlations with histopathological features, «Eur J Nucl Med Mol Imaging», 2013; 40 (11): 1682-1691 (in collaborazione con M.L. Calcagni - M.V. Mattoli - G. Petrone - M.G. Sammarco - L. Indovina - A.M.A. Mulè - V. Rufini - A. Giordano).

CAPOROSSO ALDO

Big bubble DALK after CXL in keratoconic patients, «Journal of Refractive Surgery», 2013; 29 (dicembre): 801 (in collaborazione con A. Iovieno - A. Moramarco - M. Coassin - S. Baiocchi - L. Fontana).

Confocal microscopy in a case of crystalline keratopathy in a patient with smouldering multiple myeloma, «International Ophthalmology», 2013; epub, agosto (in collaborazione con C. Mazzotta - S. Caragiuli).

Qualitative investigation of corneal changes after accelerated corneal collagen cross-linking (A-CXL) by in vivo confocal microscopy and corneal OCT, «Clinical and Experimental Ophthalmology», 2013; 4 (dicembre) (in collaborazione con C. Mazzotta - A.L. Paradiso - S. Baiocchi - S. Caragiuli).

Transepithelial corneal collagen crosslinking for progressive keratoconus: 24-month clinical results, «Journal of Cataract and Refractive Surgery», 2013; 39 (agosto): 1157-1163 (in collaborazione con C. Mazzotta - A.L. Paradiso - S. Baiocchi - D. Marigliani - T. Caporossi).

CAPOROSSO TOMASO

Transepithelial corneal collagen crosslinking for progressive keratoconus: 24-month clinical results, «Journal of Cataract and Refractive Surgery», 2013; 39 (agosto): 1157-1163 (in collaborazione con A. Caporossi - C. Mazzotta - A.L. Paradiso - S. Baiocchi - D. Marigliani).

DICKMANN ANNA

Intraorbital injection of rituximab: a new approach for active thyroid-associated orbitopathy, a prospective case series, «Minerva Endocrinologica», 2013; 38 (2): 173-179 (in collaborazione con G. Savino - L. Balia - D. Colucci - R. Battendieri - M. Gari - S. Corsello - A. Pontecorvi).

FALSINI BENEDETTO

Early detection of central visual function decline in cone-rod dystrophy by the use of macular focal cone electroretinogram, «Investigative Ophthalmology & Visual Science», 2013; 54 (10): 6560-6569 (in collaborazione con L. Galli-Resta - M. Piccardi - L. Ziccardi - A. Fadda - A. Minnella - D. Marangoni - G. Placidi - G. Resta).

Functional effect of Saffron supplementation and risk genotypes in early age-related macular degeneration: a preliminary report, «Journal of Translational Medicine», 2013; 11 (settembre): 228 (in collaborazione con D. Marangoni - M. Piccardi - L. Ambrosio - A. Minnella - M. Savastano - S. Bisti - R. Maccarone - A. Fadda - E. Mello - P. Concolino - E. Capoluongo).

LEPORE DOMENICO

Why should we monitor (1-3)- β -D-glucan levels during invasive candidiasis? Just ask your ophthalmologist!, «Journal of Clinical Microbiology», 2013; 51 (5): 1645-1646 (in collaborazione con G. De Pascale - B. Posteraro - S. Cutuli - A. Caricato - M. Tumbarello - M.A. Pennisi - M. Sanguinetti - M. Antonelli).

MANGANELLI CHIARA

Elementi di pronto soccorso oculistico, in E. Balestrazzi - C. Manganelli, *Oftalmologia*, E.M.S.I. Edizioni Mediche Scientifiche Internazionali, Roma 2013: 156-158.

Elementi di tossicità oculare da farmaci, in E. Balestrazzi - C. Manganelli, *Oftalmologia*, E.M.S.I. Edizioni Mediche Scientifiche Internazionali, Roma 2013: 159-162 (in collaborazione con S. Turco).

Esame obiettivo oculare, in E. Balestrazzi - C. Manganelli, *Oftalmologia*, E.M.S.I. Edizioni Mediche Scientifiche Internazionali, Roma 2013: 3-6.

Esami elettrofisiologici, in E. Balestrazzi - C. Manganelli, *Oftalmologia*, E.M.S.I. Edizioni Mediche Scientifiche Internazionali, Roma 2013: 10-13 (in collaborazione con S. Turco).

Oftalmologia, E.M.S.I. Edizioni Mediche Scientifiche Internazionali, Roma 2013: 166 (in collaborazione con E. Balestrazzi).

Uveiti, in E. Balestrazzi - C. Manganelli, *Oftalmologia*, E.M.S.I. Edizioni Mediche Scientifiche Internazionali, Roma 2013: 58-64.

Systemic complications of esophageal lichen planus, «International Journal of Immunopathology and Pharmacology», 2013; 26 (2): 575-578 (in collaborazione con R. Manna - S. Garcovich - M. Giovinale - A. Marinaro - A. Zampetti - C. Feliciani).

MINNELLA ANGELO MARIA

Early detection of central visual function decline in cone-rod dystrophy by the use of macular focal cone electroretinogram, «Investigative Ophthalmology & Visual Science», 2013; 54 (10): 6560-6569 (in collaborazione con L. Galli-Resta - M. Piccardi - L. Ziccardi - A. Fadda - D. Marangoni - G. Placidi - G. Resta - B. Falsini).

Functional effect of Saffron supplementation and risk genotypes in early age-related macular degeneration: a preliminary report, «Journal of Translational Medicine», 2013; 11 (settembre): 228 (in collaborazione con D. Marangoni - B. Falsini - M. Piccardi - L. Ambrosio - M. Savastano - S. Bisti - R. Maccarone - A. Fadda - E. Mello - P. Concolino - E. Capoluongo).

Unhealthy dietary patterns associated with inflammation and endothelial dysfunction in type 1 diabetes: the EURODIAB study, «Nutrition, Metabolism, and Cardiovascular Diseases: NMCD», 2013; 23 (8): 758-764 (in collaborazione con B. Van Bussel - S. Soedamah-Muthu - R. Henry - C. Schalkwijk - I. Ferreira - N. Chaturvedi - M. Toeller - J. Fuller - C. Stehouwer - EURODIAB Prospective Complication Study Group).

SAVINO GUSTAVO

Focal dermal hypoplasia (Goltz-Gorlin syndrome): a new case with a novel variant in the PORCN gene (c.1250T>C;p.F417S) and unusual spinal anomaly, «American Journal of Medical Genetics. Part A», 2013; 161A (7): 1750-1754 (in collaborazione con L. Garavelli - G. Simonte - S. Rosato - A. Wischmeijer - E. Albertini - E. Guareschi - C. Longo - G. Albertini - C. Gelmini - C. Greco - S. Errico - M. Pavanello - R. Happel - S. Unger - A. Superti-Furga - K. Grzeschik).

Intraorbital injection of rituximab: a new approach for active thyroid-associated orbitopathy, a prospective case series, «Minerva Endocrinologica», 2013; 38 (2): 173-179 (in collaborazione con L. Balia - D. Colucci - R. Battendieri - M. Gari - S. Corsello - A. Pontecorvi - A. Dickmann).

Long-term outcomes of primary ocular adnexal lymphoma treatment with intraorbital rituximab injections, «Journal of Cancer Research and Clinical Oncology», 2013; 139 (7): 1251-1255 (in collaborazione con R. Battendieri - M. Gari - C. Caputo - L. Laurenti - M. Blasi).

Phenylephrine eye drops in pediatric patients undergoing ophthalmic surgery: incidence, presentation, and management of complications during general anesthesia, «Paediatric Anaesthesia (Pediatric Anesthesia)», 2013; epub, dicembre (in collaborazione con F. Sbaraglia - N. Mores - R. Garra - G. Giuratrabocchetta - D. Lepore - F. Molle - M. Piastra - S. Pulitanò - M. Sammartino).

Secondary orbital and intraocular lymphoma treated with immunochemotherapy, «Retinal Cases & Brief Reports», 2013; 7 (giugno): 267-270 (in collaborazione con S. Petroni - L. Balia - C. Caputo - R. Battendieri - F. D'Alò - E. Balestrazzi).

TURCO SIMONA

Elementi di tossicità oculare da farmaci, in E. Balestrazzi - C. Manganelli, *Oftalmologia*, E.M.S.I. Edizioni Mediche Scientifiche Internazionali, Roma 2013: 159-162 (in collaborazione con C. Manganelli).

ISTITUTO DI PATOLOGIA GENERALE

BARTOCCIONI EMANUELA

Why Does an I.M. Immunization Work?, in *Molecular Vaccines. From Prophylaxis to Therapy - Volume 2*, a cura di M. Giese, Springer International Publishing Switzerland, Heidelberg 2013: 793-802.

Association of the DNMT3B-579G>T polymorphism with risk of thymomas in patients with myasthenia gravis, «PLoS ONE», 2013; 8 (11): e80846 (in collaborazione con F. Coppedè - R. Ricciardi - M. Denaro - A. De Rosa - C. Provenzano - A. Baggiani - M. Lucchi - A. Mussi - L. Migliore).

Novel path to IL-6 trans-signaling through thrombin-induced soluble IL-6 receptor release by platelets, «Journal of Biological Regulators and Homeostatic Agents», 2013; 27 (3): 841-852 (in collaborazione con M. Marino - F. Scuderi - E. Ponte - M. Maiuri - R. De Cristofaro - C. Provenzano - S. Rose-John - A. Cittadini).

CALVIELLO GABRIELLA

Experimental evidence of ω -3 polyunsaturated fatty acid modulation of inflammatory cytokines and bioactive lipid mediators: their potential role in inflammatory, neurodegenerative, and neoplastic diseases, «Journal of Biomedicine and Biotechnology», 2013; 743171 (in collaborazione con H.M. Su - K.H. Weylandt - E. Fasano - S. Serini - A. Cittadini).

Hu/elav RNA-binding protein HuR regulates parathyroid hormone related peptide expression in human lung adenocarcinoma cells, «Histology and Histopathology», 2013; 28 (9): 1205-1216 (in collaborazione con L. Lauriola - S. Serini - P. Granone - P. Lanza - M. Martini - F.O. Ranelletti).

ω -3 PUFAs in the prevention and cure of inflammatory, degenerative, and neoplastic diseases, «Journal of Biomedicine and Biotechnology», 2013; 905986 (in collaborazione con A. Cittadini - H.M. Su - K.H. Weylandt).

CITTADINI ACHILLE RENATO MARIA

Experimental evidence of ω -3 polyunsaturated fatty acid modulation of inflammatory cytokines and bioactive lipid mediators: their potential role in inflammatory, neurodegenerative, and neoplastic diseases, «Journal of Biomedicine and Biotechnology», 2013; 743171 (in collaborazione con G. Calviello - H.M. Su - K.H. Weylandt - E. Fasano - S. Serini).

ω -3 PUFAs in the prevention and cure of inflammatory, degenerative, and neoplastic diseases,

«Journal of Biomedicine and Biotechnology», 2013; 905986 (in collaborazione con G. Calviello - H.M. Su - K.H. Weylandt).

PANI GIOVANBATTISTA

Organelle Stress and mTOR in Aging-Associated Inflammation, in *Inflammation, Advancing Age and Nutrition. Research and Clinical Interventions*, Elsevier, San Diego 2013: 165-181.

Monitoring nutrient signaling through the longevity protein p66^{SHC1}, «Methods in Molecular Biology», 2013; 965: 341-353 (in collaborazione con S. Ranieri).

p66^{ShcA}: linking mammalian longevity with obesity-induced insulin resistance, «Vitamins and Hormones», 2013; 91: 219-241 (in collaborazione con S. Fusco - S. Ranieri).

RIA FRANCESCO

Interleukin and neurotrophin up-regulation correlates with severity of H1N1 infection in children: a case-control study, «International Journal of Infectious Diseases», 2013; 17 (12): e1186-e1193 (in collaborazione con A. Chiaretti - S.M. Pulitanò - G. Conti - G. Barone - D. Buonsenso - L. Manni - D. Capozzi - R. Riccardi).

M tuberculosis in the adjuvant modulates time of appearance of CNS-specific effector T cells in the spleen through a polymorphic site of TLR2, «PLoS ONE», 2013; 8 (2): e55819 (in collaborazione con C. Nicolò - G. Di Sante - A. Procoli - G. Migliara - A. Piermattei - M. Valentini - G. Delogu - A. Cittadini - G. Constantin).

Porphyromonas gingivalis and the pathogenesis of rheumatoid arthritis: analysis of various compartments including the synovial tissue, «Arthritis Research & Therapy», 2013; 15 (3): R66 (in collaborazione con M.C. Totaro - P. Cattani - B. Toluoso - E. Gremese - A.L. Fedele - S. D'Onghia - S. Marchetti - G. Di Sante - S. Canestri - G. Ferraccioli).

Regulation of and regulation by CD44: a paradigm for complex regulatory networks, «International Trends in Immunity», 2013; 1 (4): 33-42 (in collaborazione con G. Di Sante - G. Migliara - M. Valentini - G. Delogu).

SERINI SIMONA

Experimental evidence of ω -3 polyunsaturated fatty acid modulation of inflammatory cytokines and bioactive lipid mediators: their potential role in inflammatory, neurodegenerative, and neoplastic diseases, «Journal of Biomedicine and Biotechnology», 2013; 743171 (in collaborazione con G. Calviello - H.M. Su - K.H. Weylandt - E. Fasano - A. Cittadini).

Hu/elav RNA-binding protein HuR regulates parathyroid hormone related peptide expression in human lung adenocarcinoma cells, «Histology and Histopathology», 2013; 28 (9): 1205-1216 (in collaborazione con L. Lauriola - P. Granone - P. Lanza - M. Martini - G. Calviello - F.O. Ranalletti).

SGAMBATO ALESSANDRO

Anti-TNF- α -induced psoriasiform lesions in IBD: an abnormal immune activation or a 'patchy cutaneous' immune suppression?, «Gut», 2013; epub, novembre (in collaborazione con F. Scaldaferrì - V. Petito - A. Papa - M. Cesari - V. Arena - L.R. Lopetuso - M. Corbi - F. Perino - G. Caldarola - A. Carbone - A. Gasbarrini - C. De Simone).

Circulating endothelial cell levels in psoriatic patients and their modification after an anti-TNF- α (Etanercept) treatment, «Journal of the European Academy of Dermatology and Venereology: JEADV», 2013; epub, marzo (in collaborazione con C. De Simone - G. Caldarola - V. Coco - S. Palumbo - K. Pocino - A. Maiorino - M. Corbi - M. Sandri - F. Vendittelli - E.D. Capoluongo).

Effect of pulsed electromagnetic fields on human osteoblast cultures, «Physiotherapy Research International: the journal for Researchers and Clinicians in Physical Therapy», 2013; 18 (2): 109-114 (in collaborazione con S. Barnaba - R. Papalia - L. Ruzzini - N. Maffulli - V. Denaro).

- Gut microbial flora, prebiotics, and probiotics in IBD: their current usage and utility*, «BioMed Research International», 2013; 435268 (in collaborazione con F. Scaldaferri - V. Gerardi - L.R. Lopetuso - F. Del Zompo - F. Mangiola - I. Boškoski - G. Bruno - V. Petito - L. Laterza - G. Cammarota - E. Gaetani - A. Gasbarrini).
- HIV-infected patients show impaired cellular immune response to influenza vaccination compared to healthy subjects*, «Vaccine», 2013; 31 (28): 2914-2918 (in collaborazione con M. Fabbiani - L. Sidella - M. Corbi - R. Martucci - M. Sali - M. Colafigli - R. Cauda - G. Delogu - S. Di Giambenedetto).
- Intestinal gas production and gastrointestinal symptoms: from pathogenesis to clinical implication*, «European Review for Medical and Pharmacological Sciences», 2013; 17 (suppl. 2): 2-10 (in collaborazione con F. Scaldaferri - O. Nardone - L.R. Lopetuso - V. Petito - S. Bibbò - L. Laterza - V. Gerardi - G. Bruno - I. Scoleri - A. Diroma - E. Gaetani - G. Cammarota - A. Gasbarrini).
- Lack of evidence for an association between seminoma and human papillomavirus infection using GP5+/GP6+ consensus primers*, «Journal of Medical Virology», 2013; 85 (1): 105-109 (in collaborazione con G. Bertazzoni - M. Migaldi - A. Grottola - A. Sabbatini - N. Nanni - A. Farinetti - F. Iachetta - E. Giacobazzi - M. Pecorari - L. Bonetti).
- Locally injected Infliximab ameliorates murine DSS colitis: differences in serum and intestinal levels of drug between healthy and colitic mice*, «Digestive and Liver Disease: official journal of the Italian Society of Gastroenterology and the Italian Association for the Study of the Liver», 2013; 45 (12): 1017-1021 (in collaborazione con L.R. Lopetuso - V. Petito - V. Cufino - V. Arena - E. Stigliano - V. Gerardi - E. Gaetani - A. Poscia - A. Amato - G. Cammarota - A. Papa - A. Gasbarrini - F. Scaldaferri).
- New insights into the CD133 (Prominin-1) expression in mouse and human colon cancer cells*, «Advances in Experimental Medicine and Biology», 2013; 777: 145-166 (in collaborazione con M. Corbi - M. Svelto - E. Caredda - A. Cittadini).
- Pharmacological inhibition of platelet-tumor cell cross-talk prevents platelet-induced overexpression of cyclooxygenase-2 in HT29 human colon carcinoma cells*, «Molecular Pharmacology», 2013; 84 (1): 25-40 (in collaborazione con M. Dovizio - T. Maier - S. Alberti - L. Di Francesco - E. Marcantoni - G. Münch - C. John - B. Suess - D. Steinhilber - P. Patrignani).
- Pre- and posttherapy assessment of intestinal soluble mediators in IBD: where we stand and future perspectives*, «Mediators of Inflammation», 2013; 391473 (in collaborazione con F. Scaldaferri - V. Petito - L.R. Lopetuso - G. Bruno - V. Gerardi - G. Ianiro - A. Gasbarrini - G. Cammarota).

TESORI VALENTINA

- Colon cancer stem cells: controversies and perspectives*, «World Journal of Gastroenterology: WJG», 2013; 19 (20): 2997-3006 (in collaborazione con M.A. Puglisi - W. Lattanzi - G.B. Gasbarrini - A. Gasbarrini).
- Update on small intestinal stem cells*, «World Journal of Gastroenterology: WJG», 2013; 19 (29): 4671-4678 (in collaborazione con M.A. Puglisi - W. Lattanzi - G.B. Gasbarrini - A. Gasbarrini).

ISTITUTO DI PATOLOGIA SPECIALE CHIRURGICA

CESARIO ALFREDO

- A 43-year-old man with persistent fever and sudden shortness of breath*, «Chest», 2013; 144 (3): 1066-1071 (in collaborazione con P. Granone - G.R. Leuzzi - F.M. Lococo - R. Inchingolo - G. Petrone - F. Inzani - M.T. Congedo - G.M. Corbo - S. Valente).
- Bronchial carcinoid tumors causing Cushing's syndrome: an insidious disease*, «The Annals of Thoracic Surgery», 2013; 95 (6): 2212 (in collaborazione con P. Granone - F.M. Lococo - V. Porziella - M.L. Vita - M.T. Congedo - M. Chiappetta).

- EGFR-targeted therapy for non-small cell lung cancer: focus on EGFR oncogenic mutation*, «International Journal of Medical Science», 2013; 10 (3): 320-330 (in collaborazione con A. Antonicelli - S. Cafarotti - A. Indini - A. Galli - A. Russo - F.M. Lococo - P. Russo - A. Mainini - L. Bonifati - M. Nosotti - L. Santambrogio - S. Margaritora - P. Granone - A. Dutly).
- N2 nodal involvement in multiple primary lung cancer: really an exclusion criterion?*, «Chest», 2013; 144 (2): 714-715 (in collaborazione con P. Granone - S. Margaritora - G.R. Leuzzi - M.L. Vita - V. Porziella - E. Meacci - M.T. Congedo).
- Post-esophagectomy anastomotic leaks. The role of the anastomotic location*, «Annali Italiani di Chirurgia», 2013; 84 (marzo-aprile): 137-141 (in collaborazione con P. Granone - S. Cafarotti - V. Porziella - G.R. Leuzzi - M.L. Vita - E. Meacci - M.T. Congedo).
- Predictors of survival in postinduction therapy surgical T4N0-2 non-small cell lung cancer*, «The Annals of Thoracic Surgery», 2013; 96 (6): 2284 (in collaborazione con P. Granone - F.M. Lococo - D. Nachira - S. Margaritora).
- Surgical treatment of myasthenia gravis: evident benefits and insidious pitfalls of mini-invasive techniques*, «The Annals of Thoracic Surgery», 2013; 96 (4): 1525 (in collaborazione con P. Granone - F.M. Lococo - E. Meacci - S. Margaritora).
- Transoesophageal endoscopic ultrasound-guided fine-needle aspiration of pleural effusion for the staging of non-small cell lung cancer*, «Interactive Cardiovascular and Thoracic Surgery», 2013; 17 (2): 237-241 (in collaborazione con P. Granone - F.M. Lococo - F. Attili - M. Chiappetta - G.R. Leuzzi - G. Costamagna - A. Larghi).

CLEMENTE GENNARO

- Prognostic significance of tumor doubling time in mass-forming type cholangiocarcinoma*, «Journal of Gastrointestinal Surgery», 2013; 17 (4): 739-747 (in collaborazione con A.M. De Rose - A. Cucchetti - F. Ardito - I. Giovannini - G. Ercolani - F. Giuliani - A. Pinna - G. Nuzzo).
- Removal of duodenum elicits GLP-1 secretion*, «Diabetes Care», 2013; 36 (6): 1641-1646 (in collaborazione con G. Muscogiuri - T. Mezza - A. Prioletta - G. Sorice - G. Sarno - G. Nuzzo - A. Pontecorvi - J. Holst - A. Giaccari).

COCO CLAUDIO

- [D-Ala2,D-Leu5]-enkephalin (DADLE) and morphine-induced postconditioning by inhibition of mitochondrial permeability transition pore, in human myocardium*, «Experimental Biology and Medicine (Maywood, N.J.)», 2013; 238 (4): 426-432 (in collaborazione con M. Fuardo - S. Lemoine - J. Hanouz - M. Massetti).
- Expression and motor functional roles of voltage-dependent type 7 K⁺ channels in the human taenia coli*, «European Journal of Pharmacology», 2013; 721 (1-3): 12-20 (in collaborazione con A. Adduci - M. Martire - M. Taglialatela - V. Arena - G. Rizzo - D. Currò).
- Local excision after preoperative chemoradiotherapy for rectal cancer: results of a multicenter phase II clinical trial*, «Diseases of the Colon and Rectum», 2013; 56 (12): 1349-1356 (in collaborazione con S. Pucciarelli - A. De Paoli - M. Guerrieri - G. La Torre - I. Maretto - F. De Marchi - G. Mantello - M.A. Gambacorta - V. Canzonieri - D. Nitti - V. Valentini).
- Transanal endoscopic microsurgery after neoadjuvant radiochemotherapy for locally advanced extraperitoneal rectal cancer: short-term morbidity and functional outcome*, «Surgical Endoscopy», 2013; 27 (8): 2860-2867 (in collaborazione con G. Rizzo - C. Mattana - M.A. Gambacorta - A. Verbo - B. Barbaro - F.M. Vecchio - P. Pafundi - M.G. Mastromarino - V. Valentini).

CONGEDO MARIA TERESA

- A 43-year-old man with persistent fever and sudden shortness of breath*, «Chest», 2013; 144 (3): 1066-1071 (in collaborazione con P. Granone - G.R. Leuzzi - A. Cesario - F.M. Lococo - R. Inchingolo - G. Petrone - F. Inzani - G.M. Corbo - S. Valente).

Bronchial carcinoid tumors causing Cushing's syndrome: an insidious disease, «The Annals of Thoracic Surgery», 2013; 95 (6): 2212 (in collaborazione con P. Granone - F.M. Lococo - A. Cesario - V. Porziella - M.L. Vita - M. Chiappetta).

Post-esophagectomy anastomotic leaks. The role of the anastomotic location, «Annali Italiani di Chirurgia», 2013; 84 (marzo-aprile): 137-141 (in collaborazione con P. Granone - S. Cafarotti - A. Cesario - V. Porziella - G.R. Leuzzi - M.L. Vita - E. Meacci).

D'UGO DOMENICO

Follow-up: the evidence, «Digestive Surgery», 2013; 30 (2): 159-168 (in collaborazione con A. Biondi - A. Tufo - R. Persiani).

Prognostic factors and outcomes in Italian patients undergoing curative gastric cancer surgery, «European Journal of Surgical Oncology: the journal of the European Society of Surgical Oncology and the British Association of Surgical Oncology», 2013; epub, novembre (in collaborazione con B. Posteraro - R. Persiani - V. Dall'Armi - A. Biondi - D. Arzani - F. Sicoli - S. Bonassi - W. Ricciardi - S. Boccia).

GIOVANNINI IVO

Chance of cure following liver resection for initially unresectable colorectal metastases: analysis of actual 5-year survival, «Journal of Gastrointestinal Surgery», 2013; 17 (2): 352-359 (in collaborazione con F. Ardito - M. Vellone - A. Cassano - A.M. De Rose - C. Pozzo - A. Coppola - B. Federico - C. Barone - G. Nuzzo - F. Giuliani).

Prognostic significance of tumor doubling time in mass-forming type cholangiocarcinoma, «Journal of Gastrointestinal Surgery», 2013; 17 (4): 739-747 (in collaborazione con A.M. De Rose - A. Cucchetti - G. Clemente - F. Ardito - G. Ercolani - F. Giuliani - A. Pinna - G. Nuzzo).

GIULIANTE FELICE

Chance of cure following liver resection for initially unresectable colorectal metastases: analysis of actual 5-year survival, «Journal of Gastrointestinal Surgery», 2013; 17 (2): 352-359 (in collaborazione con F. Ardito - M. Vellone - A. Cassano - A.M. De Rose - C. Pozzo - A. Coppola - B. Federico - I. Giovannini - C. Barone - G. Nuzzo).

Long term effectiveness of resection and radiofrequency ablation for single hepatocellular carcinoma ≤ 3 cm. Results of a multicenter Italian survey, «Journal of Hepatology», 2013; 59 (1): 89-97 (in collaborazione con M. Pompili - A. Saviano - N. De Matthaëis - A. Cucchetti - F. Ardito - B. Federico - F. Brunello - A.D. Pinna - A. Giorgio - S.M. Giulini - I. De Sio - G. Torzilli - F. Fornari - L. Capussotti - A. Guglielmi - F. Piscaglia - L. Aldrighetti - E. Caturelli - F. Calise - G. Nuzzo - G.L. Rapaccini).

Prognostic significance of tumor doubling time in mass-forming type cholangiocarcinoma, «Journal of Gastrointestinal Surgery», 2013; 17 (4): 739-747 (in collaborazione con A.M. De Rose - A. Cucchetti - G. Clemente - F. Ardito - I. Giovannini - G. Ercolani - A. Pinna - G. Nuzzo).

GRANONE PIERLUIGI MARIA

A 43-year-old man with persistent fever and sudden shortness of breath, «Chest», 2013; 144 (3): 1066-1071 (in collaborazione con G.R. Leuzzi - A. Cesario - F.M. Lococo - R. Inchingolo - G. Petrone - F. Inzani - M.T. Congedo - G.M. Corbo - S. Valente).

A case of oesophageal cancer with low back pain: the accidental finding of skeletal muscle metastasis, «Annali Italiani di Chirurgia», 2013; 84 (marzo-aprile): 193-195 (in collaborazione con S. Margaritora - G.R. Leuzzi - A. Cesario - A.M. Parisi - V. Porziella - E. Meacci - M.L. Vita - M.T. Congedo - M. Chiappetta).

A rare case of primary thymic Hodgkin lymphoma in an elderly patient detected by 18 F-FDG PET/CT, «Clinical Nuclear Medicine», 2013; 38 (5): e236-e238 (in collaborazione con A. Giordano - F.M. Lococo - G. Petrone - A. Stefanelli - G. Carnassale - M.L. Calcagni - G. Treglia).

- Bronchial carcinoid tumors causing Cushing's syndrome: an insidious disease*, «The Annals of Thoracic Surgery», 2013; 95 (6): 2212 (in collaborazione con F.M. Lococo - A. Cesario - V. Porziella - M.L. Vita - M.T. Congedo - M. Chiappetta).
- Early stage non-small-cell lung cancer: surgical implications of the new adenocarcinoma classification*, «Journal of Thoracic Oncology», 2013; 8 (5): e45 (in collaborazione con S. Cafarotti - A. Dutly - G. Cardillo).
- Efficacy and safety of fibrin sealant patch in the treatment of air leakage in thoracic surgery*, «Minerva Chirurgica», 2013; 68 (6): 559-567 (in collaborazione con C. Lopez - F. Facciolo - C. Lequaglie - E. Rendina - S. Saita - D. Dell'Amore - F. Sollitto - F. Urciuoli - M. Loizzi - M. Cisternino - A. Angelelli - G. Cardillo - F. Mucilli - G. Di Rienzo).
- EGFR-targeted therapy for non-small cell lung cancer: focus on EGFR oncogenic mutation*, «International Journal of Medical Science», 2013; 10 (3): 320-330 (in collaborazione con A. Antonicelli - S. Cafarotti - A. Indini - A. Galli - A. Russo - A. Cesario - F.M. Lococo - P. Russo - A. Mainini - L. Bonifati - M. Nosotti - L. Santambrogio - S. Margaritora - A. Dutly).
- Elastofibroma dorsii: clinicopathological analysis of 71 cases*, «The Thoracic and Cardiovascular Surgeon», 2013; 61 (3): 215-222 (in collaborazione con F.M. Lococo - A. Cesario - F. Mattei - G. Petrone - L. Vita - L. Petracca-Ciavarella - S. Margaritora).
- Grading the neuroendocrine tumors of the lung: an evidence-based proposal*, «Endocrine-Related Cancer», 2013; epub, dicembre: 1-16 (in collaborazione con G. Rindi - F. Inzani - C. Klersy - G. Fellegara - L. Ampollini - A. Ardizzoni - N. Campanini - P. Carbonegnani - T. De Pas - D. Galetta - L. Righi - M. Rusca - L. Spaggiari - M. Tiseo - M. Volante - M. Papotti - G. Pelosi).
- Hu/elav RNA-binding protein HuR regulates parathyroid hormone related peptide expression in human lung adenocarcinoma cells*, «Histology and Histopathology», 2013; 28 (9): 1205-1216 (in collaborazione con L. Lauriola - S. Serini - P. Lanza - M. Martini - G. Calviello - F.O. Ranelletti).
- Long-term results in patients with pathological complete response after induction radiochemotherapy followed by surgery for locally advanced non-small-cell lung cancer*, «European Journal of Cardio-Thoracic Surgery: official journal of the European Association for Cardio-Thoracic Surgery», 2013; 43 (3): e71-e81 (in collaborazione con F.M. Lococo - A. Cesario - S. Margaritora - V. Dall'Armi - F. Mattei - R. Romano - V. Porziella).
- N2 nodal involvement in multiple primary lung cancer: really an exclusion criterion?*, «Chest», 2013; 144 (2): 714-715 (in collaborazione con S. Margaritora - A. Cesario - G.R. Leuzzi - M.L. Vita - V. Porziella - E. Meacci - M.T. Congedo).
- Pneumonectomy with and without induction chemo-radiotherapy for non-small cell lung cancer: short and long-term results from a single centre*, «European Review for Medical and Pharmacological Sciences», 2013; 17 (1): 29-40 (in collaborazione con S. Margaritora - A. Cesario - G. Cusumano - V. Dall'Armi - V. Porziella - E. Meacci - F. Lococo - R. D'Angelillo - M. Congedo).
- Post-esophagectomy anastomotic leaks. The role of the anastomotic location*, «Annali Italiani di Chirurgia», 2013; 84 (marzo-aprile): 137-141 (in collaborazione con S. Cafarotti - A. Cesario - V. Porziella - G.R. Leuzzi - M.L. Vita - E. Meacci - M.T. Congedo).
- Post-operative rehabilitation for surgically resected non-small cell lung cancer patients: serial pulmonary functional analysis*, «Journal of Rehabilitation Medicine», 2013; 45 (9): 911-915 (in collaborazione con S. Margaritora - S. Sterzi - A. Cesario - G. Cusumano - V. Dell'Armi - V. Cardaci - P. Novellis - F.M. Lococo - G.M. Corbo - S. Cafarotti).
- Predictors of survival in postinduction therapy surgical T4N0-2 non-small cell lung cancer*, «The Annals of Thoracic Surgery», 2013; 96 (6): 2284 (in collaborazione con F.M. Lococo - A. Cesario - D. Nachira - S. Margaritora).
- Pulmonary neuroendocrine tumor incidentally detected by ¹⁸F-CH PET/CT*, «Clinical Nuclear Medicine», 2013; 38 (4): e196-e199 (in collaborazione con G. Treglia - F.M. Lococo - G. Petrone - F. Inzani - G. Perotti - V. Porziella - G. Rindi - A. Giordano - V. Rufini).
- Role of combined ¹⁸F-FDG-PET/CT for predicting the WHO malignancy grade of thymic epithelial tumors: a multicenter analysis*, «Lung Cancer», 2013; 82 (2): 245-251 (in collaborazione con S. Margaritora - A. Cesario - F.M. Lococo - J. Okami - G. Cardillo - S. Cavuto - T. Tokunaga - G. Apolone).

- Successful multidisciplinary management of a primary mediastinal Ewing's sarcoma*, «Minerva Chirurgica», 2013; 68 (1): 121-124 (in collaborazione con S. Margaritora - R. Romano - A. Cesario - F.M. Lococo - G. Petrone).
- Surgical treatment of myasthenia gravis: evident benefits and insidious pitfalls of mini-invasive techniques*, «The Annals of Thoracic Surgery», 2013; 96 (4): 1525 (in collaborazione con F.M. Lococo - A. Cesario - E. Meacci - S. Margaritora).
- Transcaval endoscopic ultrasound-guided fine needle aspiration of a right adrenal lesion*, «Endoscopy», 2013; 45 (suppl. 2 UCTN): E201-E202 (in collaborazione con F.M. Lococo - F. Attili - E. Meacci - G. Petrone - F. Inzani - G. Costamagna - A. Larghi).
- Transoesophageal endoscopic ultrasound-guided fine-needle aspiration of pleural effusion for the staging of non-small cell lung cancer*, «Interactive Cardiovascular and Thoracic Surgery», 2013; 17 (2): 237-241 (in collaborazione con F.M. Lococo - A. Cesario - F. Attili - M. Chiappetta - G.R. Leuzzi - G. Costamagna - A. Larghi).
- Typical bronchial carcinoid tumors: focus on surgical management*, «The Annals of Thoracic Surgery», 2013; 95 (1): 385 (in collaborazione con S. Cafarotti - A. Cesario - S. Margaritora).

MANZONI CARLO

- A rare case of renal dysplasia: prenatal and postnatal management*, «Fetal and Pediatric Pathology», 2013; 32 (6): 437-442 (in collaborazione con G. Noia - D. Visconti - L. D'Oria - M. Pellegrino - C. Leggieri - L. Masini - A. Caruso).
- Fetal cystic hygroma: the importance of natural history*, «European Journal of Obstetrics, Gynecology and Reproductive Biology», 2013; 170 (2): 407-413 (in collaborazione con G. Noia - M. Pellegrino - L. Masini - D. Visconti - G. Chiaradia - A. Caruso).

MARGARITORA STEFANO

- A case of oesophageal cancer with low back pain: the accidental finding of skeletal muscle metastasis*, «Annali Italiani di Chirurgia», 2013; 84 (marzo-aprile): 193-195 (in collaborazione con G.R. Leuzzi - A. Cesario - A.M. Parisi - V. Porziella - E. Meacci - M.L. Vita - M.T. Congedo - M. Chiappetta - P. Granone).
- EGFR-targeted therapy for non-small cell lung cancer: focus on EGFR oncogenic mutation*, «International Journal of Medical Science», 2013; 10 (3): 320-330 (in collaborazione con A. Antonicelli - S. Cafarotti - A. Indini - A. Galli - A. Russo - A. Cesario - F.M. Lococo - P. Russo - A. Mainini - L. Bonifati - M. Nosotti - L. Santambrogio - P. Granone - A. Dutly).
- Long-term results in patients with pathological complete response after induction radiochemotherapy followed by surgery for locally advanced non-small-cell lung cancer*, «European Journal of Cardio-Thoracic Surgery: official journal of the European Association for Cardio-Thoracic Surgery», 2013; 43 (3): e71-e81 (in collaborazione con F.M. Lococo - A. Cesario - V. Dall'Armi - F. Mattei - R. Romano - V. Porziella - P. Granone).
- N2 nodal involvement in multiple primary lung cancer: really an exclusion criterion?*, «Chest», 2013; 144 (2): 714-715 (in collaborazione con P. Granone - A. Cesario - G.R. Leuzzi - M.L. Vita - V. Porziella - E. Meacci - M.T. Congedo).
- Pneumonectomy with and without induction chemo-radiotherapy for non-small cell lung cancer: short and long-term results from a single centre*, «European Review for Medical and Pharmacological Sciences», 2013; 17 (1): 29-40 (in collaborazione con A. Cesario - G. Cusumano - V. Dall'Armi - V. Porziella - E. Meacci - F. Lococo - R. D'Angelillo - M. Congedo - P. Granone).
- Post-operative rehabilitation for surgically resected non-small cell lung cancer patients: serial pulmonary functional analysis*, «Journal of Rehabilitation Medicine», 2013; 45 (9): 911-915 (in collaborazione con S. Sterzi - A. Cesario - G. Cusumano - V. Dell'Armi - V. Cardaci - P. Novellis - F.M. Lococo - G.M. Corbo - S. Cafarotti - P. Granone).
- Predictors of survival in postinduction therapy surgical T4N0-2 non-small cell lung cancer*, «The

- Annals of Thoracic Surgery», 2013; 96 (6): 2284 (in collaborazione con P. Granone - F.M. Lococo - A. Cesario - D. Nachira).
- Role of combined ¹⁸F-FDG-PET/CT for predicting the WHO malignancy grade of thymic epithelial tumors: a multicenter analysis*, «Lung Cancer», 2013; 82 (2): 245-251 (in collaborazione con A. Cesario - P. Granone - F.M. Lococo - J. Okami - G. Cardillo - S. Cavuto - T. Tokunaga - G. Apolone).
- Successful multidisciplinary management of a primary mediastinal Ewing's sarcoma*, «Minerva Chirurgica», 2013; 68 (1): 121-124 (in collaborazione con R. Romano - A. Cesario - F.M. Lococo - G. Petrone - P. Granone).
- Surgical treatment of myasthenia gravis: evident benefits and insidious pitfalls of mini-invasive techniques*, «The Annals of Thoracic Surgery», 2013; 96 (4): 1525 (in collaborazione con P. Granone - F.M. Lococo - A. Cesario - E. Meacci).
- Typical bronchial carcinoid tumors: focus on surgical management*, «The Annals of Thoracic Surgery», 2013; 95 (1): 385 (in collaborazione con S. Cafarotti - A. Cesario - P. Granone).

MEACCI ELISA

- Post-esophagectomy anastomotic leaks. The role of the anastomotic location*, «Annali Italiani di Chirurgia», 2013; 84 (marzo-aprile): 137-141 (in collaborazione con P. Granone - S. Cafarotti - A. Cesario - V. Porziella - G.R. Leuzzi - M.L. Vita - M.T. Congedo).
- Surgical treatment of myasthenia gravis: evident benefits and insidious pitfalls of mini-invasive techniques*, «The Annals of Thoracic Surgery», 2013; 96 (4): 1525 (in collaborazione con P. Granone - F.M. Lococo - A. Cesario - S. Margaritora).
- Transcaval endoscopic ultrasound-guided fine needle aspiration of a right adrenal lesion*, «Endoscopy», 2013; 45 (suppl. 2 UCTN): E201-E202 (in collaborazione con P. Granone - F.M. Lococo - F. Attili - G. Petrone - F. Inzani - G. Costamagna - A. Larghi).

NUZZO GENNARO

- Chance of cure following liver resection for initially unresectable colorectal metastases: analysis of actual 5-year survival*, «Journal of Gastrointestinal Surgery», 2013; 17 (2): 352-359 (in collaborazione con F. Ardito - M. Vellone - A. Cassano - A.M. De Rose - C. Pozzo - A. Coppola - B. Federico - I. Giovannini - C. Barone - F. Giuliani).
- Long term effectiveness of resection and radiofrequency ablation for single hepatocellular carcinoma ≤ 3 cm. Results of a multicenter Italian survey*, «Journal of Hepatology», 2013; 59 (1): 89-97 (in collaborazione con M. Pompili - A. Saviano - N. De Matthaeis - A. Cucchetti - F. Ardito - B. Federico - F. Brunello - A.D. Pinna - A. Giorgio - S.M. Giuliani - I. De Sio - G. Torzilli - F. Fornari - L. Capussotti - A. Guglielmi - F. Piscaglia - L. Aldrighetti - E. Caturelli - F. Calise - G.L. Rapaccini - F. Giuliani).
- Prognostic significance of tumor doubling time in mass-forming type cholangiocarcinoma*, «Journal of Gastrointestinal Surgery», 2013; 17 (4): 739-747 (in collaborazione con A.M. De Rose - A. Cucchetti - G. Clemente - F. Ardito - I. Giovannini - G. Ercolani - F. Giuliani - A. Pinna).
- Removal of duodenum elicits GLP-1 secretion*, «Diabetes Care», 2013; 36 (6): 1641-1646 (in collaborazione con G. Muscogiuri - T. Mezza - A. Prioletta - G. Sorice - G. Clemente - G. Sarno - A. Pontecorvi - J. Holst - A. Giaccari).

PERSIANI ROBERTO

- Follow-up: the evidence*, «Digestive Surgery», 2013; 30 (2): 159-168 (in collaborazione con D. D'Ugo - A. Biondi - A. Tufo).

PORZIELLA VENANZIO

- Bronchial carcinoid tumors causing Cushing's syndrome: an insidious disease*, «The Annals of

Thoracic Surgery», 2013; 95 (6): 2212 (in collaborazione con P. Granone - F.M. Lococo - A. Cesario - M.L. Vita - M.T. Congedo - M. Chiappetta).

Post-esophagectomy anastomotic leaks. The role of the anastomotic location, «Annali Italiani di Chirurgia», 2013; 84 (marzo-aprile): 137-141 (in collaborazione con P. Granone - S. Cafarotti - A. Cesario - G.R. Leuzzi - M.L. Vita - E. Meacci - M.T. Congedo).

RICCIONI MARIA ELENA

Evaluation of gastric and small bowel transit times in coeliac disease with the small bowel PillCam®: a single centre study in a non gluten-free diet adult Italian population with coeliac disease, «European Review for Medical and Pharmacological Sciences», 2013; 17 (9): 1167-1173 (in collaborazione con R. Urgesi - R. Cianci - A. Bizzotto - G. Costamagna).

Negative capsule endoscopy in patients with obscure gastrointestinal bleeding reliable: recurrence of bleeding on long-term follow-up, «World Journal of Gastroenterology: WJG», 2013; 19 (28): 4520-4525 (in collaborazione con R. Urgesi - R. Cianci - G. Rizzo - L. D'Angelo - R. Marmo - G. Costamagna).

Use of a homemade endoscopic guillotine to cut through a nasogastric tube inadvertently sutured to a colon-gastric anastomosis, «Endoscopy», 2013; 45 (suppl. 2 UCTN): E413-E414 (in collaborazione con D. Galasso - A. Tringali - G. Costamagna).

SNIDER FRANCESCO

Foot CT perfusion in patients with peripheral arterial occlusive disease (PAOD): a feasibility study, «European Journal of Radiology», 2013; 82 (9): e455-e464 (in collaborazione con R. Iezzi - M. Santoro - R. Dattesi - M.F. La Torre - G. Tinelli - L. Bonomo).

VELLONE MARIA

Chance of cure following liver resection for initially unresectable colorectal metastases: analysis of actual 5-year survival, «Journal of Gastrointestinal Surgery», 2013; 17 (2): 352-359 (in collaborazione con F. Ardito - A. Cassano - A.M. De Rose - C. Pozzo - A. Coppola - B. Federico - I. Giovannini - C. Barone - G. Nuzzo - F. Giuliant).

VITA MARIA LETIZIA

Bronchial carcinoid tumors causing Cushing's syndrome: an insidious disease, «The Annals of Thoracic Surgery», 2013; 95 (6): 2212 (in collaborazione con P. Granone - F.M. Lococo - A. Cesario - V. Porziella - M.T. Congedo - M. Chiappetta).

Post-esophagectomy anastomotic leaks. The role of the anastomotic location, «Annali Italiani di Chirurgia», 2013; 84 (marzo-aprile): 137-141 (in collaborazione con P. Granone - S. Cafarotti - A. Cesario - V. Porziella - G.R. Leuzzi - E. Meacci - M.T. Congedo).

ISTITUTO DI PATOLOGIA SPECIALE MEDICA E SEMEIOTICA MEDICA

ANNICCHIARICO BRIGIDA ELEONORA

Early prediction of response to sorafenib in patients with advanced hepatocellular carcinoma: the role of dynamic contrast enhanced ultrasound, «Journal of Hepatology», 2013; 59 (5): 1014-1021 (in collaborazione con M.A. Zocco - M. Garcovich - A. Lupascu - E. Di Stasio - D. Roccarina - L. Riccardi - M.E. Ainora - F.R. Ponziani - G. Caracciolo - G.L. Rapaccini - R. Landolfi - M. Siciliano - M. Pompili - A. Gasbarrini).

Gut microbiota and metabolic syndrome, «Internal and Emergency Medicine», 2013; 8 (suppl. 1):

S11-S15 (in collaborazione con F. D'Aversa - A. Tortora - G. Ianiro - F.R. Ponziani - A. Gasbarrini).

Treatment of hepatitis C in compensated cirrhotic patients is equally effective before and after liver transplantation, «World Journal of Gastroenterology: WJG», 2013; 19 (21): 3255-3262 (in collaborazione con F.R. Ponziani - M. Siciliano - F. D'Aversa - M. Pompili - A. Gasbarrini).

BIANCHI ANTONIO

Long-term treatment of somatostatin analog-refractory growth hormone-secreting pituitary tumors with pegvisomant alone or combined with long-acting somatostatin analogs: a retrospective analysis of clinical practice and outcomes, «Journal of Experimental & Clinical Cancer Research: CR», 2013; 32 (1): 40 (in collaborazione con F. Valentini - R. Iuorio - M. Poggi - R. Baldelli - M. Passeri - A. Giampietro - L. Tartaglione - S. Chiloiro - M. Appetecchia - P. Gargiulo - A. Fabbri - V. Toscano - A. Pontecorvi - L. De Marinis).

CARDILLO CARMINE

Effects of GLP-1 on forearm vasodilator function and glucose disposal during hyperinsulinemia in the metabolic syndrome, «Diabetes Care», 2013; 36 (3): 683-689 (in collaborazione con M. Tesouro - F. Schinzari - A. Adamo - V. Rovella - F. Martini - N. Mores - A. Barini - D. Pitocco - G. Ghirlanda - D. Lauro - U. Campia).

Leptin stimulates both endothelin-1 and nitric oxide activity in lean subjects but not in patients with obesity-related metabolic syndrome, «The Journal of Clinical Endocrinology and Metabolism», 2013; 98 (3): 1235-1241 (in collaborazione con F. Schinzari - M. Tesouro - V. Rovella - N. Di Daniele - N. Mores - A. Veneziani).

Oxidative stress in diabetes: implications for vascular and other complications, «International Journal of Molecular Sciences», 2013; 14 (11): 21525-21550 (in collaborazione con D. Pitocco - M. Tesouro - R. Alessandro - G. Ghirlanda).

CORSELLO SALVATORE MARIA

Endocrine side effects induced by immune checkpoint inhibitors, «The Journal of Clinical Endocrinology and Metabolism», 2013; 98 (4): 1361-1375 (in collaborazione con A. Barnabei - P. Marchetti - L. De Vecchis - R. Salvatori - F. Torino).

Endocrine side-effects of anti-cancer drugs: mAbs and pituitary dysfunction: clinical evidence and pathogenic hypotheses, «European Journal of Endocrinology», 2013; 169 (6): R153-R164 (in collaborazione con F. Torino - A. Barnabei - R.M. Paragliola - P. Marchetti - R. Salvatori).

Intraorbital injection of rituximab: a new approach for active thyroid-associated orbitopathy, a prospective case series, «Minerva Endocrinologica», 2013; 38 (2): 173-179 (in collaborazione con G. Savino - L. Balia - D. Colucci - R. Battendieri - M. Gari - A. Pontecorvi - A. Dickmann).

Ipilimumab-induced endocrinopathies: when to start corticosteroids (or not), «Cancer Chemotherapy and Pharmacology», 2013; 72 (2): 489-490 (in collaborazione con R. Salvatori - A. Barnabei - L. De Vecchis - P. Marchetti - F. Torino).

The first case of association between postpartum thyroiditis and thyroid hormone resistance in an Italian patient showing a novel p.V283A THRB mutation, «Thyroid: official journal of the American Thyroid Association», 2013; 23 (4): 506-510 (in collaborazione con R.M. Paragliola - P. Concolino - A. De Rosa - E. Mello - C. Zuppi - A. Pontecorvi - E.D. Capoluongo).

Thyroid dysfunction as an unintended side effect of anticancer drugs, «Thyroid: official journal of the American Thyroid Association», 2013; 23 (11): 1345-1366 (in collaborazione con F. Torino - A. Barnabei - R.M. Paragliola - R. Baldelli - M. Appetecchia).

Thyroid scintigraphy: an old tool is still the gold standard for an effective diagnosis of autonomously functioning thyroid nodules, «Journal of Endocrinological Investigation», 2013; 36 (4): 233-236 (in collaborazione con F. Ianni - G. Perotti - A. Prete - R.M. Paragliola - M.P. Ricciato - C. Carrozza - M. Salvatori - A. Pontecorvi).

DE MARINIS LAURA

Long-term treatment of somatostatin analog-refractory growth hormone-secreting pituitary tumors with pegvisomant alone or combined with long-acting somatostatin analogs: a retrospective analysis of clinical practice and outcomes, «Journal of Experimental & Clinical Cancer Research: CR», 2013; 32 (1): 40 (in collaborazione con A. Bianchi - F. Valentini - R. Iuorio - M. Poggi - R. Baldelli - M. Passeri - A. Giampietro - L. Tartaglione - S. Chiloiro - M. Appetecchia - P. Gargiulo - A. Fabbri - V. Toscano - A. Pontecorvi).

DELLA CASA SILVIA

Chronic low-dose glucocorticoid inhalatory therapy as a cause of bone loss in a young man: case report, «Clinical Cases in Mineral and Bone Metabolism: the official journal of the Italian Society of Osteoporosis, Mineral Metabolism, and Skeletal Diseases», 2013; 10 (3): 199-202 (in collaborazione con A. Capozzi - B. Altieri - A. Pontecorvi).

High-normal TSH values in obesity: is it insulin resistance or adipose tissue's guilt?, «Obesity (Silver Spring, Md.)», 2013; 21 (1): 101-106 (in collaborazione con G. Muscogiuri - G. Sorice - T. Mezza - A. Prioleta - A.P. Lassandro - T. Pirroni - A. Pontecorvi - A. Giaccari).

Low bone mineral density in a growth hormone deficient (GHD) adolescent, «Clinical Cases in Mineral and Bone Metabolism: the official journal of the Italian Society of Osteoporosis, Mineral Metabolism, and Skeletal Diseases», 2013; 10 (3): 203-205 (in collaborazione con A. Capozzi - B. Altieri - A. Pontecorvi).

FLEX ANDREA

Cilostazol improves the response to ischemia in diabetic mice by a mechanism dependent on PPAR γ , «Molecular and Cellular Endocrinology», 2013; 381 (1-2): 80-87 (in collaborazione con F. Biscetti - G. Pecorini - V. Arena - E. Stigliano - F. Angelini - G. Ghirlanda - G. Ferraccioli).

Effect of proinflammatory gene polymorphisms on the risk of Alzheimer's disease, «Neuro-Degenerative Diseases», 2013; epub, settembre (in collaborazione con S. Giovannini - F. Biscetti - R. Liperoti - F. Landi - R. Bernabei).

FLORE ROBERTO ANTONIO

Something more to say about calcium homeostasis: the role of vitamin K2 in vascular calcification and osteoporosis, «European Review for Medical and Pharmacological Sciences», 2013; 17 (18): 2433-2440 (in collaborazione con F. Ponziani - T. Di Rienzo - M.A. Zocco - A. Flex - L. Gerardino - A. Lupascu - L. Santoro - A. Santoliquido - E. Di Stasio - E. Chierici - A. Lanti - P. Tondi - A. Gasbarrini).

GAETANI ELEONORA

Angiogenic impairment of the vascular endothelium: a novel mechanism and potential therapeutic target in muscular dystrophy, «Arteriosclerosis, Thrombosis, and Vascular Biology», 2013; 33 (12): 2867-2876 (in collaborazione con M. Palladino - I. Gatto - V. Neri - S. Straino - R. Smith - M. Silver - M. Marcantoni - I. Giarretta - E. Stigliano - M. Capogrossi - L. Hlatky - R. Landolfi - R. Pola).

Gut microbial flora, prebiotics, and probiotics in IBD: their current usage and utility, «BioMed Research International», 2013; 435268 (in collaborazione con F. Scaldaferri - V. Gerardi - L.R. Lopetuso - F. Del Zompo - F. Mangiola - I. Boškoski - G. Bruno - V. Petito - L. Laterza - G. Cammarota - A. Sgambato - A. Gasbarrini).

Intestinal gas production and gastrointestinal symptoms: from pathogenesis to clinical implication, «European Review for Medical and Pharmacological Sciences», 2013; 17 (suppl. 2): 2-10 (in collaborazione con F. Scaldaferri - O. Nardone - L.R. Lopetuso - V. Petito - S. Bibbò - L. Laterza - V. Gerardi - G. Bruno - I. Scoleri - A. Diroma - A. Sgambato - G. Cammarota - A. Gasbarrini).

- Locally injected Infliximab ameliorates murine DSS colitis: differences in serum and intestinal levels of drug between healthy and colitic mice*, «Digestive and Liver Disease: official journal of the Italian Society of Gastroenterology and the Italian Association for the Study of the Liver», 2013; 45 (12): 1017-1021 (in collaborazione con L.R. Lopetuso - V. Petito - V. Cufino - V. Arena - E. Stigliano - V. Gerardi - A. Poscia - A. Amato - G. Cammarota - A. Papa - A. Sgambato - A. Gasbarrini - F. Scaldaferri).
- Sonic hedgehog therapy in a mouse model of age-associated impairment of skeletal muscle regeneration*, «Journals of Gerontology Series A: Biological Sciences and Medical Sciences», 2013; epub, giugno (in collaborazione con A. Piccioni - I. Gatto - M. Palladino - M. Silver - I. Giarretta - E. Pola - R. Smith - L. Hlatky - R. Pola).
- Tricks for interpreting and making a good report on hydrogen and 13C breath tests*, «European Review for Medical and Pharmacological Sciences», 2013; 17 (suppl. 2): 90-98 (in collaborazione con G. D'Angelo - T. Di Rienzo - F. Scaldaferri - F. Del Zompo - M. Pizzoferrato - L.R. Lopetuso - L. Laterza - G. Bruno - V. Petito - M. Campanale - V. Cesario - F. Franceschi - G. Cammarota - A. Gasbarrini - V. Ojetti).

GASBARRINI ANTONIO

- Actual concept of "probiotics": is it more functional to science or business?*, «World Journal of Gastroenterology: WJG», 2013; 19 (10): 1527-1540 (in collaborazione con M. Caselli - F. Cassol - G. Calò - J. Holton - G. Zuliani).
- Anti-TNF- α -induced psoriasiform lesions in IBD: an abnormal immune activation or a 'patchy cutaneous' immune suppression?*, «Gut», 2013; epub, novembre (in collaborazione con F. Scaldaferri - V. Petito - A. Papa - M. Cesari - V. Arena - L.R. Lopetuso - M. Corbi - F. Perino - G. Caldarella - A. Carbone - A. Sgambato - C. De Simone).
- Assessment of anti-prothrombin antibodies in thrombosis complicating inflammatory bowel diseases*, «International Journal of Colorectal Disease», 2013; 28 (9): 1281-1286 (in collaborazione con S. Saibeni - M. Etchevers - D. Tassies - J. Panés - J. Reverter - S. Danese - J. Piqué - S. Bruno - M. Vecchiarelli - M. Sans).
- Author reply: Comment to "Different Antibiotic No Culture Eradicating (DANCE) strategy: an easy way to manage H. pylori eradication"*, «Digestive and Liver Disease: official journal of the Italian Society of Gastroenterology and the Italian Association for the Study of the Liver», 2013; 45 (5): 438-439 (in collaborazione con D. Roccarina - F. Franceschi).
- Clinical effects of Helicobacter pylori outside the stomach*, «Nature Reviews. Gastroenterology & Hepatology», 2013; epub, dicembre (in collaborazione con F. Franceschi - G. Zuccalà - D. Roccarina).
- Colon cancer stem cells: controversies and perspectives*, «World Journal of Gastroenterology: WJG», 2013; 19 (20): 2997-3006 (in collaborazione con M.A. Puglisi - V. Tesori - W. Lattanzi - G.B. Gasbarrini).
- Commensal Clostridia: leading players in the maintenance of gut homeostasis*, «Gut Pathogens», 2013; 5 (1): 23 (in collaborazione con L.R. Lopetuso - F. Scaldaferri - V. Petito).
- Cost-effectiveness of boceprevir or telaprevir for previously treated patients with genotype 1 chronic hepatitis C*, «Journal of Hepatology», 2013; 59 (4): 658-666 (in collaborazione con C. Cammà - S. Petta - G. Cabibbo - M. Ruggeri - M. Enea - R.A. Bruno - V. Capursi - A. Alberti - A. Craxi).
- Cost-effectiveness of sorafenib treatment in field practice for patients with hepatocellular carcinoma*, «Hepatology (Baltimore, Md.)», 2013; 57 (3): 1046-1054 (in collaborazione con C. Cammà - G. Cabibbo - S. Petta - M. Enea - M. Iavarone - A. Grieco - E. Villa - C. Zavaglia - R. Bruno - M. Colombo - A. Craxi).
- Diagnosis of bowel diseases: the role of imaging and ultrasonography*, «World Journal of Gastroenterology: WJG», 2013; 19 (14): 2144-2153 (in collaborazione con D. Roccarina - M. Garcovich - M. Ainora - G. Caracciolo - F. Ponziani - M. Zocco).
- Early prediction of response to sorafenib in patients with advanced hepatocellular carcinoma: the role of dynamic contrast enhanced ultrasound*, «Journal of Hepatology», 2013; 59 (5): 1014-1021

- (in collaborazione con M.A. Zocco - M. Garcovich - A. Lupascu - E. Di Stasio - D. Roccarina - B.E. Annicchiarico - L. Riccardi - M.E. Ainora - F.R. Ponziani - G. Caracciolo - G.L. Rapaccini - R. Landolfi - M. Siciliano - M. Pompili).
- Economic assessment of an anti-HCV screening program in Italy*, «Value in Health», 2013; 16 (6): 965-972 (in collaborazione con M. Ruggeri - S. Coretti - A. Cicchetti).
- Endoscopic tools for the diagnosis and evaluation of celiac disease*, «World Journal of Gastroenterology: WJG», 2013; 19 (46): 8562-8570 (in collaborazione con G. Ianiro - G. Cammarota).
- Extragastric diseases and Helicobacter pylori*, «Helicobacter», 2013; 18 (suppl. 1 - settembre): 44-51 (in collaborazione con C. Roubaud Baudron - F. Franceschi - N. Salles).
- Gastrointestinal motility disorder assessment in systemic sclerosis*, «Rheumatology (Oxford, England)», 2013; 52 (6): 1095-1100 (in collaborazione con E. Savarino - F. Mei - A. Parodi - M. Ghio - M. Furnari - A. Gentile - M. Berdini - A. Di Sario - E. Bendia - P. Bonazzi - E. Scarpellini - L. Laterza - V. Savarino).
- Gut-liver axis and microbiota in NAFLD: insight pathophysiology for novel therapeutic target*, «Current Pharmaceutical Design», 2013; 19 (29): 5314-5324 (in collaborazione con L. Miele - G. Marrone - C. Lauritano - C. Cefalo - C. Day - A. Grieco).
- Gut microbial flora, prebiotics, and probiotics in IBD: their current usage and utility*, «BioMed Research International», 2013; 435268 (in collaborazione con F. Scaldaferri - V. Gerardi - L.R. Lopetuso - F. Del Zompo - F. Mangiola - I. Boškoski - G. Bruno - V. Petitto - L. Laterza - G. Cammarota - E. Gaetani - A. Sgambato).
- Gut microbiota and metabolic syndrome*, «Internal and Emergency Medicine», 2013; 8 (suppl. 1): S11-S15 (in collaborazione con F. D'Aversa - A. Tortora - G. Ianiro - F.R. Ponziani - B.E. Annicchiarico).
- Image-enhanced endoscopy with I-scan technology for the evaluation of duodenal villous patterns*, «Digestive Diseases and Sciences», 2013; 58 (5): 1287-1292 (in collaborazione con G. Cammarota - G. Ianiro - L. Sparano - R. La Mura - R. Ricci - L.M. Larocca - R. Landolfi).
- Infertility today: the management of female medical causes*, «International Journal of Gynaecology and Obstetrics: the official organ of the International Federation of Gynaecology and Obstetrics», 2013; 123 (suppl. 2): S25-S30 (in collaborazione con H. Tinneberg).
- Intestinal gas production and gastrointestinal symptoms: from pathogenesis to clinical implication*, «European Review for Medical and Pharmacological Sciences», 2013; 17 (suppl. 2): 2-10 (in collaborazione con F. Scaldaferri - O. Nardone - L.R. Lopetuso - V. Petitto - S. Bibbò - L. Laterza - V. Gerardi - G. Bruno - I. Scoleri - A. Diroma - A. Sgambato - E. Gaetani - G. Cammarota).
- Liver transplantation in alcoholic patients: impact of an Alcohol Addiction Unit within a Liver Transplant Center*, «Alcoholism, Clinical and Experimental Research», 2013; 37 (9): 1601-1608 (in collaborazione con G. Addolorato - A. Mirijello - L. Leggio - A. Ferrulli - C. D'Angelo - G. Vassallo - A. Cossari - G.B. Gasbarrini - R. Landolfi - S. Agnes - Gemelli OLT Group).
- Locally injected Infliximab ameliorates murine DSS colitis: differences in serum and intestinal levels of drug between healthy and colitic mice*, «Digestive and Liver Disease: official journal of the Italian Society of Gastroenterology and the Italian Association for the Study of the Liver», 2013; 45 (12): 1017-1021 (in collaborazione con L.R. Lopetuso - V. Petitto - V. Cufino - V. Arena - E. Stigliano - V. Gerardi - E. Gaetani - A. Poscia - A. Amato - G. Cammarota - A. Papa - A. Sgambato - F. Scaldaferri).
- Moderately severe acute pancreatitis associated with riluzole*, «Journal of Clinical Gastroenterology», 2013; epub, dicembre (in collaborazione con G. Ianiro - G. Cammarota - A. Milani - M. Mettimano).
- Percorsi diagnostico-terapeutici nei pazienti con epatite cronica da HCV genotipo 1: chi e come trattare*, «Sanità. Il Sole 24 Ore», 2013; allegato al n. 25 del 2-8 luglio: 12-15 (in collaborazione con C. Cammà - D. Sacchini).
- Potential new mechanisms of placental damage in celiac disease: anti-transglutaminase antibodies impair human endometrial angiogenesis*, «Biology of Reproduction», 2013; 89 (4): 88 (in collaborazione con N. Di Simone - M. De Spirito - F. Di Nicuolo - C. Tersigni - R. Castellani - M. Silano - G. Maulucci - M. Papi - R. Marana - G. Scambia).

- Potential use of liver function breath tests in the clinical practice*, «European Review for Medical and Pharmacological Sciences», 2013; 17 (suppl. 2): 82-89 (in collaborazione con A. Grieco - L. Miele - G. Marrone - C. Cefalo - S. D'Achille - G.L. Rapaccini).
- Pre- and posttherapy assessment of intestinal soluble mediators in IBD: where we stand and future perspectives*, «Mediators of Inflammation», 2013; 391473 (in collaborazione con F. Scaldaferrì - V. Petito - L.R. Lopetuso - G. Bruno - V. Gerardi - G. Ianiro - A. Sgambato - G. Cammarota).
- Prebiotics for obesity: a small light on the horizon?*, «Gut», 2013; 62 (8): 1096-1097 (in collaborazione con H. Tilg).
- Prevalence of virulent Helicobacter pylori strains in patients affected by idiopathic dysrhythmias*, «Internal and Emergency Medicine», 2013; 8 (4): 333-337 (in collaborazione con F. Franceschi - D. Brisinda - F. Buccelletti - M. Ruggieri - A.R. Sorbo - D. Marsiliani - A. Venuti - P. Fenici - G.B. Gasbarrini - N. Silveri - R. Fenici).
- Regorafenib as second-line therapy for intermediate or advanced hepatocellular carcinoma: multicentre, open-label, phase II safety study*, «European Journal of Cancer (Oxford, England: 1990)», 2013; 49 (16): 3412-3419 (in collaborazione con J. Bruix - W. Tak - A. Santoro - M. Colombo - H. Lim - V. Mazzaferro - R. Wiest - M. Reig - A. Wagner - L. Bolondi).
- Role of fecal calprotectin in gastrointestinal disorders*, «European Review for Medical and Pharmacological Sciences», 2013; 17 (12): 1569-1582 (in collaborazione con M. Montalto - A. Gallo - L. Santoro - F. D'Onofrio - R. Landolfi).
- Segmented filamentous bacteria-like organisms in histological slides of ileo-cecal valves in patients with ulcerative colitis*, «The American Journal of Gastroenterology», 2013; 108 (5): 860-861 (in collaborazione con M. Caselli - D. Tosini - R. Gafà - G.A. Lanza).
- Single-step multimodal locoregional treatment for unresectable hepatocellular carcinoma: balloon-occluded percutaneous radiofrequency thermal ablation (BO-RFA) plus transcatheter arterial chemoembolization (TACE)*, «La Radiologia Medica», 2013; 118 (4): 555-569 (in collaborazione con R. Iezzi - V. Cesario - L. Siciliani - M. Campanale - A.M. De Gaetano - M. Siciliano - S. Agnes - F. Giuliani - A. Grieco - M. Pompili - G.L. Rapaccini - L. Bonomo).
- Something more to say about calcium homeostasis: the role of vitamin K2 in vascular calcification and osteoporosis*, «European Review for Medical and Pharmacological Sciences», 2013; 17 (18): 2433-2440 (in collaborazione con R.A. Flore - F. Ponziani - T. Di Rienzo - M.A. Zocco - A. Flex - L. Gerardino - A. Lupascu - L. Santoro - A. Santoliquido - E. Di Stasio - E. Chierici - A. Lanti - P. Tondi).
- Tivantinib for second-line treatment of advanced hepatocellular carcinoma: a randomised, placebo-controlled phase 2 study*, «The Lancet Oncology», 2013; 14 (1): 55-63 (in collaborazione con A. Santoro - L. Rimassa - I. Borbath - B. Daniele - S. Salvagni - J. Van Laethem - H. Van Vlierberghe - J. Trojan - F. Kolligs - A. Weiss - S. Miles - M. Lencioni - L. Cicalese - M. Sherman - C. Gridelli - P. Buggisch - G. Gerken - R. Schmid - C. Boni - N. Personeni - Z. Hassoun - G. Abbadessa - B. Schwartz - R. Von Roemeling - M. Lamar - Y. Chen - C. Porta).
- Treatment of genotype-1 hepatitis C recurrence after liver transplant improves survival in both sustained responders and relapsers*, «Transplant International: official journal of the European Society for Organ Transplantation», 2013; 26 (3): 281-289 (in collaborazione con F.R. Ponziani - A. Milani - R. Zaccaria - R. Viganò - R. Iemmolo - M. Donato - M. Rendina - P. Toniutto - L. Pasulo - M. Cescon - P. Burra - L. Miglioresi - M. Merli - D. Paolo - S. Fagioli - M. Pompili).
- Treatment of hepatitis C in compensated cirrhotic patients is equally effective before and after liver transplantation*, «World Journal of Gastroenterology: WJG», 2013; 19 (21): 3255-3262 (in collaborazione con F.R. Ponziani - B.E. Annicchiarico - M. Siciliano - F. D'Aversa - M. Pompili).
- Tricks for interpreting and making a good report on hydrogen and 13C breath tests*, «European Review for Medical and Pharmacological Sciences», 2013; 17 (suppl. 2): 90-98 (in collaborazione con G. D'Angelo - T. Di Rienzo - F. Scaldaferrì - F. Del Zompo - M. Pizzoferrato - L.R. Lopetuso - L. Laterza - G. Bruno - V. Petito - M. Campanale - V. Cesario - F. Franceschi - G. Cammarota - E. Gaetani - V. Ojetti).
- Update on small intestinal stem cells*, «World Journal of Gastroenterology: WJG», 2013; 19 (29): 4671-4678 (in collaborazione con V. Tesori - M.A. Puglisi - W. Lattanzi - G.B. Gasbarrini).

Use and indications of cholestyramine and bile acid sequestrants, «Internal and Emergency Medicine», 2013; 8 (3): 205-210 (in collaborazione con F. Scaldaferrì - M. Pizzoferrato - F.R. Ponziani - G.B. Gasbarrini).

GHIRLANDA GIOVANNI

Adaptive immunity, inflammation, and cardiovascular complications in type 1 and type 2 diabetes mellitus, «Journal of Diabetes Research», 2013; epub, maggio (in collaborazione con D. Pedicino - G. Liuzzo - F. Trotta - A.F. Giglio - S. Giubilato - F. Martini - F. Zaccardi - G. Scavone - M. Previtiero - G. Massaro - P. Cialdella - M.T. Cardillo - D. Pitocco - F. Crea).

GIACCARI ANDREA

A rare case of ectopic adrenocorticotrophic hormone syndrome caused by a metastatic neuroendocrine tumor of the pancreas detected by ⁶⁸Ga-DOTANOC and ¹⁸F-FDG PET/CT, «Clinical Nuclear Medicine», 2013; 38 (7) (in collaborazione con G. Treglia - E. Salomone - G. Petrone - G. Rindi - V. Ruffini).

Blockade of receptor activator of nuclear factor- κ B (RANKL) signaling improves hepatic insulin resistance and prevents development of diabetes mellitus, «Nature Medicine», 2013; 19 (3): 358-363 (in collaborazione con S. Kiechl - J. Wittmann - M. Knoflach - P. Willeit - A. Bozec - A. Moschen - G. Muscogiuri - G. Sorice - T. Kireva - M. Summerer - S. Wirtz - J. Luther - D. Mielenz - U. Billmeier - G. Egger - A. Mayr - F. Oberhollenzer - F. Kronenberg - M. Orthofer - J. Penninger - J. Meigs - E. Bonora - H. Tilg - J. Willeit - G. Schett).

Elevated 1-hour postload plasma glucose levels identify subjects with normal glucose tolerance but impaired β -cell function, insulin resistance, and worse cardiovascular risk profile: the GENFIEV study, «The Journal of Clinical Endocrinology and Metabolism», 2013; 98 (5): 2100-2105 (in collaborazione con C. Bianchi - R. Miccoli - M. Trombetta - F. Giorgino - S. Frontoni - E. Falola - G. Marchesini - M. Dolci - F. Cavalot - G. Cavallo - F. Leonetti - R. Bonadonna - S. Del Prato).

Genetic disruption of SOD1 gene causes glucose intolerance and impairs β -cell function, «Diabetes», 2013; 62 (12): 4201-4207 (in collaborazione con G. Muscogiuri - A. Salmon - C. Aguayo-Mazzucato - M. Li - B. Balas - R. Guardado-Mendoza - R. Reddick - S. Reyna - G. Weir - R. Defronzo - H. Van Remmen - N. Musi).

High-normal TSH values in obesity: is it insulin resistance or adipose tissue's guilt?, «Obesity (Silver Spring, Md.)», 2013; 21 (1): 101-106 (in collaborazione con G. Muscogiuri - G. Sorice - T. Mezza - A. Prioletta - A.P. Lassandro - T. Pirroni - S. Della Casa - A. Pontecorvi).

Removal of duodenum elicits GLP-1 secretion, «Diabetes Care», 2013; 36 (6): 1641-1646 (in collaborazione con G. Muscogiuri - T. Mezza - A. Prioletta - G. Sorice - G. Clemente - G. Sarno - G. Nuzzo - A. Pontecorvi - J. Holst).

LUPASCU ANDREA

Early prediction of response to sorafenib in patients with advanced hepatocellular carcinoma: the role of dynamic contrast enhanced ultrasound, «Journal of Hepatology», 2013; 59 (5): 1014-1021 (in collaborazione con M.A. Zocco - M. Garcovich - E. Di Stasio - D. Roccarina - B.E. Annicchiarico - L. Riccardi - M.E. Ainora - F.R. Ponziani - G. Caracciolo - G.L. Rapaccini - R. Landolfi - M. Siciliano - M. Pompili - A. Gasbarrini).

MANCINI ANTONIO

Estrogens as antioxidant modulators in human fertility, «International Journal of Endocrinology», 2013; 607939 (in collaborazione con S. Raimondo - M. Persano - C. Di Segni - M. Cammarano - G. Gadotti - A. Silvestrini - A. Pontecorvi - E. Meucci).

Thyroid hormones and antioxidant systems: focus on oxidative stress in cardiovascular and pulmonary diseases, «International Journal of Molecular Sciences», 2013; 14 (12): 23893-23909

(in collaborazione con S. Raimondo - C. Di Segni - M. Persano - G. Gadotti - A. Silvestrini - R. Festa - L. Tiano - A. Pontecorvi - E. Meucci).

METTIMANO MARCO

Moderately severe acute pancreatitis associated with riluzole, «Journal of Clinical Gastroenterology», 2013; epub, dicembre (in collaborazione con G. Ianiro - G. Cammarota - A. Milani - A. Gasbarrini).

MILANI ALESSANDRO

Moderately severe acute pancreatitis associated with riluzole, «Journal of Clinical Gastroenterology», 2013; epub, dicembre (in collaborazione con G. Ianiro - G. Cammarota - M. Mettimano - A. Gasbarrini).

Treatment of genotype-1 hepatitis C recurrence after liver transplant improves survival in both sustained responders and relapsers, «Transplant International: official journal of the European Society for Organ Transplantation», 2013; 26 (3): 281-289 (in collaborazione con F.R. Ponziani - A. Gasbarrini - R. Zaccaria - R. Viganò - R. Iemmolo - M. Donato - M. Rendina - P. Toniutto - L. Pasulo - M. Cescon - P. Burra - L. Miglioresi - M. Merli - D. Paolo - S. Fagioli - M. Pompili).

NANNI SIMONA

A nitric oxide-dependent cross-talk between class I and III histone deacetylases accelerates skin repair, «The Journal of Biological Chemistry», 2013; 288 (16): 11004-11012 (in collaborazione con F. Spallotta - C. Cencioni - S. Straino - J. Rosati - S. Artuso - I. Manni - C. Colussi - G. Piaggio - F. Martelli - S. Valente - A. Mai - M. Capogrossi - A. Farsetti - C. Gaetano).

Detrimental effect of class-selective histone deacetylase inhibitors during tissue regeneration following hindlimb ischemia, «The Journal of Biological Chemistry», 2013; 288 (32): 22915-22929 (in collaborazione con F. Spallotta - S. Tardivo - J. Rosati - S. Straino - A. Mai - S. Valente - M. Capogrossi - A. Farsetti - J. Martone - I. Bozzoni - A. Pontecorvi - C. Gaetano - C. Colussi).

Estrogen-dependent dynamic profile of eNOS-DNA associations in prostate cancer, «PLoS ONE», 2013; 8 (5): e62522 (in collaborazione con A. Aiello - A. Re - A. Guffanti - V. Benvenuti - C. Colussi - L. Castro-Vega - A. Felsani - A. Londono-Vallejo - M. Capogrossi - S. Bacchetti - C. Gaetano - A. Pontecorvi - A. Farsetti).

PONTECORVI ALFREDO

BRAF (V600E) mutation analysis on liquid-based cytology-processed aspiration biopsies predicts bilaterality and lymph node involvement in papillary thyroid microcarcinoma, «Cancer Cytopathology», 2013; 121 (6): 291-297 (in collaborazione con E. Rossi - M. Martini - S. Capodimonti - C.P. Lombardi - V.G. Vellone - G. Zannoni - L.M. Larocca - G. Fadda).

Chronic low-dose glucocorticoid inhalatory therapy as a cause of bone loss in a young man: case report, «Clinical Cases in Mineral and Bone Metabolism: the official journal of the Italian Society of Osteoporosis, Mineral Metabolism, and Skeletal Diseases», 2013; 10 (3): 199-202 (in collaborazione con A. Capozzi - S. Della Casa - B. Altieri).

Diagnostic and prognostic role of HBME-1, galectin-3, and β -catenin in poorly differentiated and anaplastic thyroid carcinomas, «Applied Immunohistochemistry Molecular Morphology», 2013; 21 (3): 237-241 (in collaborazione con G. Fadda - E. Rossi - P. Straccia - E. Stigliano - L. Revelli - C.P. Lombardi).

Diagnostic and prognostic value of immunocytochemistry and BRAF mutation analysis on liquid based biopsies of thyroid neoplasms suspicious for carcinoma, «European Journal of Endocrinology», 2013; 168 (6): 853-859 (in collaborazione con G. Fadda - E. Rossi - M. Martini - S. Capodimonti - P. Straccia - T. Cenci - C.P. Lombardi - L.M. Larocca).

Estrogen-dependent dynamic profile of eNOS-DNA associations in prostate cancer, «PLoS ONE»,

- 2013; 8 (5): e62522 (in collaborazione con S. Nanni - A. Aiello - A. Re - A. Guffanti - V. Benvenuti - C. Colussi - L. Castro-Vega - A. Felsani - A. Londono-Vallejo - M. Capogrossi - S. Bacchetti - C. Gaetano - A. Farsetti).
- Estrogens as antioxidant modulators in human fertility*, «International Journal of Endocrinology», 2013; 607939 (in collaborazione con A. Mancini - S. Raimondo - M. Persano - C. Di Segni - M. Cammarano - G. Gadotti - A. Silvestrini - E. Meucci).
- High-normal TSH values in obesity: is it insulin resistance or adipose tissue's guilt?*, «Obesity (Silver Spring, Md.)», 2013; 21 (1): 101-106 (in collaborazione con G. Muscogiuri - G. Sorice - T. Mezza - A. Prioletta - A.P. Lassandro - T. Pirroni - S. Della Casa - A. Giaccari).
- Intraorbital injection of rituximab: a new approach for active thyroid-associated orbitopathy, a prospective case series*, «Minerva Endocrinologica», 2013; 38 (2): 173-179 (in collaborazione con G. Savino - L. Balia - D. Colucci - R. Battendieri - M. Gari - S. Corsello - A. Dickmann).
- Long-term treatment of somatostatin analog-refractory growth hormone-secreting pituitary tumors with pegvisomant alone or combined with long-acting somatostatin analogs: a retrospective analysis of clinical practice and outcomes*, «Journal of Experimental & Clinical Cancer Research: CR», 2013; 32 (1): 40 (in collaborazione con A. Bianchi - F. Valentini - R. Iuorio - M. Poggi - R. Baldelli - M. Passeri - A. Giampietro - L. Tartaglione - S. Chiloiro - M. Appetecchia - P. Gargiulo - A. Fabbri - V. Toscano - L. De Marinis).
- Low bone mineral density in a growth hormone deficient (GHD) adolescent*, «Clinical Cases in Mineral and Bone Metabolism: the official journal of the Italian Society of Osteoporosis, Mineral Metabolism, and Skeletal Diseases», 2013; 10 (3): 203-205 (in collaborazione con A. Capozzi - S. Della Casa - B. Altieri).
- Ovarian volume and gluco-insulinaemic markers in the diagnosis of PCOS during adolescence*, «Clinical Endocrinology», 2013; 78 (2): 285-290 (in collaborazione con P. Villa - A.N. Rossodivita - F. Sagnella - M.C. Moruzzi - N. Mariano - A.P. Lassandro - G. Scambia - A. Lanzone).
- Radically resected pituitary adenomas: prognostic role of Ki 67 labeling index in a monocentric retrospective series and literature review*, «Pituitary», 2013; epub, luglio (in collaborazione con S. Chiloiro - A. Bianchi - F. Doglietto - C. De Waure - A. Giampietro - A. Fusco - D. Iacovazzo - L. Tartaglione - F. Di Nardo - F. Signorelli - L. Lauriola - C. Anile - G. Rindi - G. Maira - L. De Marinis).
- Removal of duodenum elicits GLP-1 secretion*, «Diabetes Care», 2013; 36 (6): 1641-1646 (in collaborazione con G. Muscogiuri - T. Mezza - A. Prioletta - G. Sorice - G. Clemente - G. Sarno - G. Nuzzo - J. Holst - A. Giaccari).
- The cytologic category of oncocytic (Hurthle) cell neoplasm mostly includes low-risk lesions at histology: an institutional experience*, «European Journal of Endocrinology», 2013; 169 (5): 649-655 (in collaborazione con E. Rossi - M. Martini - P. Straccia - M. Raffaelli - I. Pennacchia - E. Marrucci - C.P. Lombardi - G. Fadda).
- The first case of association between postpartum thyroiditis and thyroid hormone resistance in an Italian patient showing a novel p.V283A THRB mutation*, «Thyroid: official journal of the American Thyroid Association», 2013; 23 (4): 506-510 (in collaborazione con R.M. Paragliola - P. Concolino - A. De Rosa - E. Mello - C. Zuppi - E.D. Capoluongo - S. Corsello).
- Thyroid hormones and antioxidant systems: focus on oxidative stress in cardiovascular and pulmonary diseases*, «International Journal of Molecular Sciences», 2013; 14 (12): 23893-23909 (in collaborazione con A. Mancini - S. Raimondo - C. Di Segni - M. Persano - G. Gadotti - A. Silvestrini - R. Festa - L. Tiano - E. Meucci).
- Thyroid scintigraphy: an old tool is still the gold standard for an effective diagnosis of autonomously functioning thyroid nodules*, «Journal of Endocrinological Investigation», 2013; 36 (4): 233-236 (in collaborazione con F. Ianni - G. Perotti - A. Prete - R.M. Paragliola - M.P. Ricciato - C. Carrozza - M. Salvatori - S. Corsello).

PUGLISI MARIA AUSILIATRICE

Colon cancer stem cells: controversies and perspectives, «World Journal of Gastroenterology: WJG», 2013; 19 (20): 2997-3006 (in collaborazione con V. Tesori - W. Lattanzi - G.B. Gasbarrini - A. Gasbarrini).

Update on small intestinal stem cells, «World Journal of Gastroenterology: WJG», 2013; 19 (29): 4671-4678 (in collaborazione con V. Tesori - W. Lattanzi - G.B. Gasbarrini - A. Gasbarrini).

SANTOLILQUIDO ANGELO

Evaluation of endothelial dysfunction in psoriatic patients by different techniques, «Clinical Drug Investigation», 2013; 33 (2): S91-S93 (in collaborazione con C. De Simone - G. Caldarola - R. Capizzi - F. Tassone - F. Vendittelli - P. Tondi - E.D. Capoluongo).

Something more to say about calcium homeostasis: the role of vitamin K2 in vascular calcification and osteoporosis, «European Review for Medical and Pharmacological Sciences», 2013; 17 (18): 2433-2440 (in collaborazione con R.A. Flore - F. Ponziani - T. Di Rienzo - M.A. Zocco - A. Flex - L. Gerardino - A. Lupascu - L. Santoro - E. Di Stasio - E. Chierici - A. Lanti - P. Tondi - A. Gasbarrini).

Temporal ultrasonography findings in temporal arteritis: early disappearance of halo sign after only 2 days of steroid treatment, «Rheumatology (Oxford, England)», 2013; 52 (4): 622 (in collaborazione con L. Santoro - F. D'Onofrio - S. Bernardi - E. Gremese - G. Ferraccioli).

SICILIANO MASSIMO

Early prediction of response to sorafenib in patients with advanced hepatocellular carcinoma: the role of dynamic contrast enhanced ultrasound, «Journal of Hepatology», 2013; 59 (5): 1014-1021 (in collaborazione con M.A. Zocco - M. Garcovich - A. Lupascu - E. Di Stasio - D. Roccarina - B.E. Annicchiarico - L. Riccardi - M.E. Ainora - F.R. Ponziani - G. Caracciolo - G.L. Rapaccini - R. Landolfi - M. Pompili - A. Gasbarrini).

Treatment of hepatitis C in compensated cirrhotic patients is equally effective before and after liver transplantation, «World Journal of Gastroenterology: WJG», 2013; 19 (21): 3255-3262 (in collaborazione con F.R. Ponziani - B.E. Annicchiarico - F. D'Aversa - M. Pompili - A. Gasbarrini).

ZOCCO MARIA ASSUNTA

Early prediction of response to sorafenib in patients with advanced hepatocellular carcinoma: the role of dynamic contrast enhanced ultrasound, «Journal of Hepatology», 2013; 59 (5): 1014-1021 (in collaborazione con M. Garcovich - A. Lupascu - E. Di Stasio - D. Roccarina - B.E. Annicchiarico - L. Riccardi - M.E. Ainora - F.R. Ponziani - G. Caracciolo - G.L. Rapaccini - R. Landolfi - M. Siciliano - M. Pompili - A. Gasbarrini).

ISTITUTO DI PSICHIATRIA E PSICOLOGIA

BRIA PIETRO

Affective temperament and attachment in adulthood in patients with Bipolar Disorder and Cyclothymia, «Comprehensive Psychiatry», 2013; epub, dicembre (in collaborazione con D. Harnic - M. Pompili - M. Innamorati - D. Erbutto - D. Lamis - P. Girardi - L. Janiri).

Affective temperaments and psychopathological dimensions of personality in bipolar and cyclothymic patients, «Behavioral Medicine (Washington, D.C.)», 2013; 39 (1): 17-23 (in collaborazione con

D. Harnic - M. Pompili - M. Mazza - M. Innamorati - M. Di Nicola - V. Catalano - A. Bruschi - D. Del Bono - A. Forte - D. Lester - P. Girardi - L. Janiri).

Plasma levels of n-3 fatty acids in bipolar patients: deficit restricted to DHA, «Journal of Psychiatric Research», 2013; 47 (3): 337-342 (in collaborazione con M. Pomponi - L. Janiri - G. La Torre - E. Di Stasio - M. Di Nicola - M. Mazza - G. Martinotti - S. Lippa - R. Natili - M.F.L. Pomponi).

To be or not to be a bipolar disorder patient: problems with diagnosis, «The Journal of Nervous and Mental Disease», 2013; 201 (5): 435-437 (in collaborazione con M. Mazza - M. Di Nicola - L. Janiri).

Treatment of prurigo nodularis with pregabalin, «Journal of Clinical Pharmacy and Therapeutics», 2013; 38 (1): 16-18 (in collaborazione con M. Mazza - G. Guerriero - G. Marano - L. Janiri - S. Mazza).

CAMARDESE GIOVANNI

Adult attention-deficit/hyperactivity disorder in major depressed and bipolar subjects: role of personality traits and clinical implications, «European Archives of Psychiatry and Clinical Neuroscience», 2013; epub, settembre (in collaborazione con M. Di Nicola - L. Sala - L. Romo - V. Catalano - C. Even - C. Dubertret - G. Martinotti - M. Mazza - D. Tedeschi - A. Callea - L. De Risio - J. Guelfi - F. Rouillon - L. Janiri - P. Gorwood).

Dopaminergic dysfunction and psychiatric symptoms in movement disorders: a ¹²³I-FP-CIT study: reply to comment by Erro et al., «European Journal of Nuclear Medicine and Molecular Imaging», 2013; 40 (4): 638-639 (in collaborazione con D. Di Giuda - F. Cocciolillo - A. Fasano).

Imaging studies on dopamine transporter and depression: a review of literature and suggestions for future research, «Journal of Psychiatric Research», 2013; epub, dicembre: 1-12 (in collaborazione con D. Di Giuda - M. Di Nicola - F. Cocciolillo - A. Giordano - L. Janiri - R. Guglielmo).

Reduced hedonic capacity in euthymic bipolar subjects: a trait-like feature?, «Journal of Affective Disorders», 2013; 147 (1-3): 446-450 (in collaborazione con M. Di Nicola - L. De Risio - C. Battaglia - D. Tedeschi - M. Mazza - G. Martinotti - G. Pozzi - C. Niolu - M. Di Giannantonio - A. Siracusano - L. Janiri).

JANIRI LUIGI

A possible new option for migraine management: agomelatine, «Clinical Neuropharmacology», 2013; 36 (2): 65-67 (in collaborazione con R. Guglielmo - G. Martinotti - M. Di Giannantonio).

Adult attention-deficit/hyperactivity disorder in major depressed and bipolar subjects: role of personality traits and clinical implications, «European Archives of Psychiatry and Clinical Neuroscience», 2013; epub, settembre (in collaborazione con M. Di Nicola - L. Sala - L. Romo - V. Catalano - C. Even - C. Dubertret - G. Martinotti - G. Camardese - M. Mazza - D. Tedeschi - A. Callea - L. De Risio - J. Guelfi - F. Rouillon - P. Gorwood).

Craving Typology Questionnaire (CTQ): a scale for alcohol craving in normal controls and alcoholics, «Comprehensive Psychiatry», 2013; 54 (7): 925-932 (in collaborazione con G. Martinotti - M. Di Nicola - D. Tedeschi - A. Callea - M. Di Giannantonio).

Imaging studies on dopamine transporter and depression: a review of literature and suggestions for future research, «Journal of Psychiatric Research», 2013; epub, dicembre: 1-12 (in collaborazione con G. Camardese - D. Di Giuda - M. Di Nicola - F. Cocciolillo - A. Giordano - R. Guglielmo).

Plasma levels of n-3 fatty acids in bipolar patients: deficit restricted to DHA, «Journal of Psychiatric Research», 2013; 47 (3): 337-342 (in collaborazione con M. Pomponi - G. La Torre - E. Di Stasio - M. Di Nicola - M. Mazza - G. Martinotti - P. Bria - S. Lippa - R. Natili - M.F.L. Pomponi).

Reduced hedonic capacity in euthymic bipolar subjects: a trait-like feature?, «Journal of Affective Disorders», 2013; 147 (1-3): 446-450 (in collaborazione con M. Di Nicola - L. De Risio - C. Battaglia - G. Camardese - D. Tedeschi - M. Mazza - G. Martinotti - G. Pozzi - C. Niolu - M. Di Giannantonio - A. Siracusano).

Serum and gene expression profile of cytokines in first-episode psychosis, «Brain, Behavior, and

Immunity», 2013; 31 (luglio): 90-95 (in collaborazione con M. Di Nicola - A. Cattaneo - N. Hepgul - M. Di Forti - K. Aitchison - R. Murray - P. Dazzan - C. Pariante - V. Mondelli).

LAI CARLO

Stress-related biomarkers of dream recall and implicit memory under anaesthesia, «Anaesthesia», 2013; novembre: 1141-1147 (in collaborazione con P. Aceto - V. Perilli - C. Dello Russo - B. Federico - P. Navarra - R. Proietti - L. Sollazzi).

Update on post-traumatic stress syndrome after anaesthesia, «European Review for Medical and Pharmacological Sciences», 2013; 17 (13): 1730-1737 (in collaborazione con P. Aceto - V. Perilli - T. Sacco - P. Ancona - E. Gasperin - L. Sollazzi).

MARTINOTTI GIOVANNI

Adult attention-deficit/hyperactivity disorder in major depressed and bipolar subjects: role of personality traits and clinical implications, «European Archives of Psychiatry and Clinical Neuroscience», 2013; epub, settembre (in collaborazione con M. Di Nicola - L. Sala - L. Romo - V. Catalano - C. Even - C. Dubertret - G. Camardese - M. Mazza - D. Tedeschi - A. Callea - L. De Risio - J. Guelfi - F. Rouillon - L. Janiri - P. Gorwood).

Dead under the bed: a case of Diogenes syndrome?, «International Journal of Geriatric Psychiatry», 2013; 28 (5): 548-549 (in collaborazione con F. De Giorgio - V.M. Grassi - E. Chillemi).

Reduced hedonic capacity in euthymic bipolar subjects: a trait-like feature?, «Journal of Affective Disorders», 2013; 147 (1-3): 446-450 (in collaborazione con M. Di Nicola - L. De Risio - C. Battaglia - G. Camardese - D. Tedeschi - M. Mazza - G. Pozzi - C. Niolu - M. Di Giannantonio - A. Siracusano - L. Janiri).

MAZZA MARIANNA

Better Understanding of Bipolar Disorder from Clinical Expression to Therapeutic Strategies, in *Bipolar Disorder: Symptoms, Management and Risk Factors*, a cura di N.B. Moore, Nova Science Publishers, Inc., Hauppauge (NY) 2013: 1-32 (in collaborazione con G. Marano - G. Traversi - C. Nannarelli - S. Mazza).

Adult attention-deficit/hyperactivity disorder in major depressed and bipolar subjects: role of personality traits and clinical implications, «European Archives of Psychiatry and Clinical Neuroscience», 2013; epub, settembre (in collaborazione con M. Di Nicola - L. Sala - L. Romo - V. Catalano - C. Even - C. Dubertret - G. Martinotti - G. Camardese - D. Tedeschi - A. Callea - L. De Risio - J. Guelfi - F. Rouillon - L. Janiri - P. Gorwood).

Affective temperaments and psychopathological dimensions of personality in bipolar and cyclothymic patients, «Behavioral Medicine (Washington, D.C.)», 2013; 39 (1): 17-23 (in collaborazione con D. Harnic - M. Pompili - M. Innamorati - M. Di Nicola - V. Catalano - A. Bruschi - D. Del Bono - A. Forte - D. Lester - P. Girardi - P. Bria - L. Janiri).

Omega-3 fatty acids and schizophrenia: evidences and recommendations, «Clinica Terapeutica», 2013; 164 (6): e529-e537 (in collaborazione con G. Marano - S. Traversi - C. Nannarelli - S. Mazza).

Plasma levels of n-3 fatty acids in bipolar patients: deficit restricted to DHA, «Journal of Psychiatric Research», 2013; 47 (3): 337-342 (in collaborazione con M. Pomponi - L. Janiri - G. La Torre - E. Di Stasio - M. Di Nicola - G. Martinotti - P. Bria - S. Lippa - R. Natili - M.F.L. Pomponi).

Psychometric measures in patients with primary insomnia and sleep state misperception, «Acta Neurologica Scandinavica», 2013; 128 (1): 54-60 (in collaborazione con S. Dittoni - A. Losurdo - E. Testani - R. Di Giacomo - G. Marano - M. Di Nicola - P. Mariotti - B. Farina - S. Mazza - G. Della Marca).

Reduced hedonic capacity in euthymic bipolar subjects: a trait-like feature?, «Journal of Affective Disorders», 2013; 147 (1-3): 446-450 (in collaborazione con M. Di Nicola - L. De Risio - C. Battaglia - G. Camardese - D. Tedeschi - G. Martinotti - G. Pozzi - C. Niolu - M. Di Giannantonio - A. Siracusano - L. Janiri).

- To be or not to be a bipolar disorder patient: problems with diagnosis*, «The Journal of Nervous and Mental Disease», 2013; 201 (5): 435-437 (in collaborazione con M. Di Nicola - L. Janiri - P. Bria).
- Treatment of prurigo nodularis with pregabalin*, «Journal of Clinical Pharmacy and Therapeutics», 2013; 38 (1): 16-18 (in collaborazione con G. Guerriero - G. Marano - L. Janiri - P. Bria - S. Mazza).

MERCURI EUGENIO MARIA

- 24 month longitudinal data in ambulant boys with Duchenne muscular dystrophy*, «PLoS ONE», 2013; 8 (1): e52512 (in collaborazione con E. Mazzone - M. Pane - M. Sormani - R. Scalise - A. Berardinelli - S. Messina - Y. Torrente - A. D'Amico - L. Doglio - E. Viggiano - P. D'Ambrosio - F. Cavallaro - S. Frosini - L. Bello - S. Bonfiglio - R. De Sanctis - E. Rolle - F. Bianco - F. Magri - F. Rossi - G. Vasco - G. Vita - M. Motta - M. Donati - M. Sacchini - T. Mongini - A. Pini - R. Battini - E. Pegoraro - S. Previtali - S. Napolitano - C. Bruno - L. Politano - G. Comi - E.S. Bertini).
- Antepartum and intrapartum factors preceding neonatal hypoxic-ischemic encephalopathy*, «Pediatrics», 2013; 132 (4): e952-e959 (in collaborazione con M. Martinez-Biarge - J. Diez-Sebastian - C. Wusthoff - F. Cowan).
- Centronuclear myopathy related to dynamin 2 mutations: clinical, morphological, muscle imaging and genetic features of an Italian cohort*, «Neuromuscular Disorders: NMD», 2013; 23 (3): 229-238 (in collaborazione con M. Catteruccia - F. Fattori - V. Codemo - L. Ruggiero - L. Maggi - G. Tasca - C. Fiorillo - M. Pane - A. Berardinelli - M. Verardo - C. Bragato - M. Mora - L. Morandi - C. Bruno - L. Santoro - E. Pegoraro - E. Bertini - A. D'Amico).
- Cognitive decline in Dravet syndrome: is there a cerebellar role?*, «Epilepsy Research», 2013; 106 (1-2): 211-221 (in collaborazione con D. Battaglia - D. Chieffo - R. Siracusano - C. De Waure - C. Brogna - D. Ranalli - I. Contaldo - G. Tortorella - C. Dravet - F. Guzzetta).
- Dandy-Walker malformation and Wisconsin syndrome: novel cases add further insight into the genotype-phenotype correlations of 3q23q25 deletions*, «Orphanet Journal of Rare Diseases», 2013; 8 (maggio): 75 (in collaborazione con A. Ferraris - L. Bernardini - V. Sabolic Avramovska - G. Zanni - S. Loddo - E. Sukarova-Angelovska - V. Parisi - A. Capalbo - S. Tumini - L. Travaglini - F. Mancini - F. Duma - S. Barresi - A. Novelli - L. Tarani - E. Bertini - B. Dallapiccola - E. Valente).
- Development of the performance of the upper limb module for Duchenne muscular dystrophy*, «Developmental Medicine and Child Neurology», 2013; 55 (11): 1038-1045 (in collaborazione con A. Mayhew - E. Mazzone - M. Eagle - T. Duong - M. Ash - V. Decostre - M. Vandenhauwe - K. Klingels - J. Florence - M. Main - F. Bianco - E. Henrikson - L. Servais - G. Champion - E. Vroom - V. Ricotti - N. Goemans - C. McDonald).
- Duchenne muscular dystrophy and epilepsy*, «Neuromuscular Disorders: NMD», 2013; 23 (4): 313-315 (in collaborazione con M. Pane - S. Messina - C. Bruno - A. D'Amico - M. Villanova - B. Brancalion - S. Sivo - F. Bianco - P. Striano - D. Battaglia - D. Lettori - G. Vita - E. Bertini - F. Gualandi - V. Ricotti - A. Ferlini).
- Early neurodevelopmental assessment in Duchenne muscular dystrophy*, «Neuromuscular Disorders: NMD», 2013; 23 (6): 451-455 (in collaborazione con M. Pane - R. Scalise - A. Berardinelli - G. D'Angelo - V. Ricotti - P. Alfieri - I. Moroni - L. Hartley - M. Pera - G. Baranello - M. Catteruccia - T. Casalino - D. Romeo - A. Graziano - C. Gandioli - F. Bianco - E. Mazzone - M. Lombardo - M. Scoto - S. Sivo - C. Palermo - F. Gualandi - M. Sormani - A. Ferlini - E. Bertini - F. Muntoni).
- Muscular dystrophies*, «The Lancet», 2013; 381 (9869): 845-860 (in collaborazione con F. Muntoni).
- Muscular dystrophy: new challenges and review of the current clinical trials*, «Current Opinion in Pediatrics», 2013; 25 (6): 701-707 (in collaborazione con F. Muntoni).
- Natural history of pulmonary function in collagen VI-related myopathies*, «Brain: a Journal of Neurology», 2013; 136 (12): 3625-3633 (in collaborazione con A. Foley - S. Quijano-Roy - J.

Collins - V. Straub - M. McCallum - N. Deconinck - M. Pane - A. D'Amico - E. Bertini - K. North - M. Ryan - P. Richard - V. Allamand - D. Hicks - S. Lamandé - Y. Hu - F. Gualandi - S. Auh - F. Muntoni - C. Bönnemann).

Perinatal brain lesions and cognitive outcome, «Developmental Medicine and Child Neurology», 2013; 55 (10): 881-882 (in collaborazione con D. Ricci).

Prognostic value of the qualitative assessments of general movements in late-preterm infants, «Early Human Development», 2013; 89 (12): 1063-1066 (in collaborazione con C. Brogna - D. Romeo - C. Cervesi - L. Scrofani - M. Romeo - A. Guzzetta).

Six minute walk test in type III spinal muscular atrophy: a 12 month longitudinal study, «Neuromuscular Disorders: NMD», 2013; 23 (8): 624-628 (in collaborazione con E. Mazzone - F. Bianco - M. Main - M. Van Den Hauwe - M. Ash - R. De Vries - J. Fagoaga Mata - S. Stein - R. De Sanctis - A. D'Amico - C. Palermo - L. Fanelli - M. Scoto - A. Mayhew - M. Eagle - M. Vigo - A. Febrer - R. Korinthenberg - M. De Visser - K. Bushby - F. Muntoni - N. Goemans - M. Sormani - E. Bertini - M. Pane).

SMA-EUROPE workshop report: Opportunities and challenges in developing clinical trials for spinal muscular atrophy in Europe, «Orphanet Journal of Rare Diseases», 2013; 8 (marzo): 44 (in collaborazione con N. Kayadjanian - A. Burghes - R. Finkel - F. Rouault - I. Schwersenz - K. Talbot).

POZZI GINO

Reduced hedonic capacity in euthymic bipolar subjects: a trait-like feature?, «Journal of Affective Disorders», 2013; 147 (1-3): 446-450 (in collaborazione con M. Di Nicola - L. De Risio - C. Battaglia - G. Camardese - D. Tedeschi - M. Mazza - G. Martinotti - C. Niolu - M. Di Giannantonio - A. Siracusano - L. Janiri).

ISTITUTO DI RADIOLOGIA

BONOMO LORENZO

A statement about authorship from individual members of the International Society for Strategic Studies in Radiology (IS3R), «European Radiology», 2013; 23 (1): 1-2 (in collaborazione con A. Adam - R. Arenson - W. Bradley - G. Cherry).

Comparison between whole-body MRI and Fluorine-18-Fluorodeoxyglucose PET or PET/CT in oncology: a systematic review, «Radiology and Oncology», 2013; 47 (3): 206-218 (in collaborazione con M. Ciliberto - F. Maggi - G. Treglia - F. Padovano - L. Calandriello - A. Giordano).

Diagnostic accuracy of CT angiography in the evaluation of stenosis in lower limbs: comparison between visual score and quantitative analysis using a semiautomated 3D software, «Journal of Computer Assisted Tomography», 2013; 37 (3): 419-425 (in collaborazione con R. Iezzi - M. Santoro - R. Dattesi - M. La Torre - A. Guerra - C. Di Stasi - E. Maria Antonuccio - R. Marano).

Fibrolamellar hepatocellular carcinoma with biliary tumor thrombus: an unreported association, «Japanese Journal of Radiology», 2013; 31 (10): 706-712 (in collaborazione con A. De Gaetano - E. Nure - U. Grossi - F. Frongillo - R. Russo - F. Vecchio - M. Lirosi - G. Sganga - C. Felice - S. Agnes).

Foot CT perfusion in patients with peripheral arterial occlusive disease (PAOD): a feasibility study, «European Journal of Radiology», 2013; 82 (9): e455-e464 (in collaborazione con R. Iezzi - M. Santoro - R. Dattesi - M.F. La Torre - G. Tinelli - F. Snider).

Future perspectives for diagnostic imaging in urology: from anatomic and functional to molecular imaging, «Urologia», 2013; 80 (1): 29-41 (in collaborazione con G. Macis - S.E. Di Giovanni - D. Di Franco).

- Low-dose CT angiography: which contrast medium?*, «AJR. American Journal of Roentgenology», 2013; 201 (4): W660 (in collaborazione con R. Iezzi).
- MDCT coronary angiography - Postprocessing, reading, and reporting: last but not least*, «Acta Radiologica (Stockholm, Sweden: 1987)», 2013; 54 (3): 249-258 (in collaborazione con R. Marano - G. Savino - B. Merlino - G. Verrillo - V. Silvestri - F. Tricarico - A. Meduri - L. Natale).
- Right and extended-right hepatectomies for unilobar colorectal metastases: impact of portal vein embolization on long-term outcome and liver recurrence*, «Surgery», 2013; 153 (6): 801-810 (in collaborazione con F. Ardito - M. Vellone - B. Barbaro - G. Grande - G. Clemente - I. Giovannini - B. Federico - G. Nuzzo - F. Giuliante).
- Single-step multimodal locoregional treatment for unresectable hepatocellular carcinoma: balloon-occluded percutaneous radiofrequency thermal ablation (BO-RFA) plus transcatheter arterial chemoembolization (TACE)*, «La Radiologia Medica», 2013; 118 (4): 555-569 (in collaborazione con R. Iezzi - V. Cesario - L. Siciliani - M. Campanale - A.M. De Gaetano - M. Siciliano - S. Agnes - F. Giuliante - A. Grieco - M. Pompili - G.L. Rapaccini - A. Gasbarrini).
- Sonoelastography for qualitative and quantitative evaluation of superficial soft tissue lesions: a feasibility study*, «European Radiology», 2013; epub, novembre (in collaborazione con N. Magarelli - C. Carducci - C. Bucalo - L. Filograna - S. Rapisarda - C. De Waure - C. Dell'Atti - G. Maccauro - A. Leone).

BRIZI MARIA GABRIELLA

- Masking effect of chronic pancreatitis in the interpretation of somatostatin receptor positron emission tomography in pancreatic neuroendocrine tumors*, «Pancreas», 2013; 42 (4): 726-728 (in collaborazione con G. Treglia - A. Farchione - A. Stefanelli - A. Larghi - F. Inzani - G. Rindi - V. Rufini).

CALANDRELLI ROSALINDA

- Pulmonary embolism in a stroke patient after systemic thrombolysis: clinical decisions and literature review*, «Journal of Stroke and Cerebrovascular Diseases: the official journal of National Stroke Association», 2013; 22 (8): e667-70 (in collaborazione con F. Pilato - P. Profice - G. Della Marca - A. Broccolini - G. Bello - M.G. Bocci - M. Distefano - C. Colosimo - P.M. Rossini).

CINA ALESSANDRO

- Compression of the inferior vena cava in bowel obstruction*, «BioMed Research International», 2013; 469297 (in collaborazione con R. Zamparelli - S. Venturino - R. Gargaruti - V. Semeraro - F. Cavaliere).

COLOSIMO CESARE

- ¹H NMR detects different metabolic profiles in glioblastoma stem-like cells*, «NMR in Biomedicine», 2013; epub, ottobre (in collaborazione con L. Guidoni - L. Ricci-Vitiani - A. Rosi - A. Palma - S. Grande - A. Luciani - F. Pelacchi - S. Di Martino - M. Biffoni - R. De Maria - R. Pallini - V. Viti).
- Concurrent and adjuvant temozolomide-based chemoradiotherapy schedules for glioblastoma. Hypotheses based on two prospective phase II trials*, «Strahlentherapie und Onkologie: Organ der Deutschen Röntgengesellschaft (et al.)», 2013; 189 (11): 926-931 (in collaborazione con M. Balducci - A. Fiorentino - P. De Bonis - S. Chiesa - A. Mangiola - G.C. Mattiucci - G.R. D'Agostino - V. Frascino - G. Mantini - A.R. Alitto - C. Anile - V. Valentini).
- Decompressive craniectomy, interhemispheric hygroma and hydrocephalus: a timeline of events?*, «Clinical Neurology and Neurosurgery», 2013; 115 (8): 1308-1312 (in collaborazione con P. De Bonis - C.L. Sturiale - C. Anile - S. Gaudino - A. Mangiola - M. Martucci - L. Rigante - A. Pompucci).

- Development of a modelling to correlate site and diameter of brain metastases with hippocampal sparing using Volumetric Modulated Arc Therapy*, «BioMed Research International», 2013; 568597 (in collaborazione con S. Chiesa - M. Balducci - L. Azario - S. Gaudino - F. Cellini - G.C. Mattiucci - V. Valentini).
- Magnetic resonance image findings of primary intradural Ewing sarcoma of the cauda equina: case report and review of the literature*, «The Spine Journal: official journal of the North American Spine Society», 2013; epub, ottobre (in collaborazione con E. Lozupone - M. Martucci - L. Rigante - S. Gaudino - G. Di Lella).
- MRI neurography findings in patients with idiopathic brachial plexopathy: correlations with clinical-neurophysiological data in eight consecutive cases*, «Internal Medicine (Tokyo, Japan)», 2013; 52 (18): 2031-2039 (in collaborazione con M. Luigetti - E. Pravata - M. Sabatelli - M. Masciullo - F. Capone - M. Lo Monaco - M. Monforte - G. Silvestri - E. Ricci - E. Pacciani - V. Di Lazzaro).
- Phase I study of temozolomide combined with oral etoposide in children with malignant glial tumors*, «Journal of Neuro-Oncology», 2013; 113 (3): 513-518 (in collaborazione con A. Ruggiero - D. Rizzo - G. Attinà - I. Lazzareschi - P. Maurizi - V. Ridola - S. Mastrangelo - R. Migliorati - P. Bertolini - R. Riccardi).
- Pulmonary embolism in a stroke patient after systemic thrombolysis: clinical decisions and literature review*, «Journal of Stroke and Cerebrovascular Diseases: the official journal of National Stroke Association», 2013; 22 (8): e667-e670 (in collaborazione con F. Pilato - R. Calandrelli - P. Profice - G. Della Marca - A. Broccolini - G. Bello - M.G. Bocci - M. Distefano - P.M. Rossini).
- Relevance of bleeding pattern on clinical appearance and outcome in patients with hemorrhagic brain arteriovenous malformations*, «Journal of the Neurological Sciences», 2013; 324 (1-2): 118-123 (in collaborazione con C. Sturiale - A. Puca - R. Calandrelli - S. D'Arrigo - A. Albanese - E. Marchese - A. Alexandre - G. Maira).
- Seizure-induced brain lesions: a wide spectrum of variably reversible MRI abnormalities*, «European Journal of Radiology», 2013; 82 (11): 1964-1972 (in collaborazione con A. Cianfoni - M. Caulo - A. Cerase - G. Della Marca - C. Falcone - G. Di Lella - S. Gaudino).
- Seizure impairment of action-verb naming and comprehension in progressive supranuclear palsy*, «Cortex», 2013; 49 (4): 948-960 (in collaborazione con A. Daniele - A. Barbier - D. Di Giuda - M.G. Vita - C. Piccininni - P. Spinelli - G. Tondo - A. Fasano - A. Giordano - G. Gainotti).
- Spinal hemangioblastoma presenting with low back pain in pregnancy*, «The Spine Journal: official journal of the North American Spine Society», 2013; 13 (12): e27-e29 (in collaborazione con F. Capone - P. Profice - F. Pilato - M. Zollino - V. Di Lazzaro).
- Vertebra plana: reappraisal of a contraindication to percutaneous vertebroplasty*, «European Journal of Radiology», 2013; 82 (12): 2303-2308 (in collaborazione con A. Pedicelli - E. Lozupone - A. Gatto - P. Gulino - F. D'Argento - A. Capozzi).

DANZA FRANCESCO MARIA

- Familial clustering of medullary sponge kidney is autosomal dominant with reduced penetrance and variable expressivity*, «Kidney International», 2013; 83 (2): 272-277 (in collaborazione con A. Fabris - A. Lupo - P. Ferraro - F. Anglani - Y. Pei - G. Gambaro).

DELL'ATTI CLAUDIA

- Sonoelastography for qualitative and quantitative evaluation of superficial soft tissue lesions: a feasibility study*, «European Radiology», 2013; epub, novembre (in collaborazione con N. Magarelli - C. Carducci - C. Bucalo - L. Filograna - S. Rapisarda - C. De Waure - G. Maccauro - A. Leone - L. Bonomo).

DI STASI CARMINE

- Incidence, management, and results of hepatic artery stenosis after liver transplantation in the era of donor to recipient match*, «Transplantation Proceedings», 2013; 45 (7): 2722-2725 (in

collaborazione con F. Frongillo - U. Grossi - M. Lirosi - E. Nure - G. Sganga - A.W. Avolio - R. Inchingolo - P. Rinaldi - S. Agnes).

Selective arterial embolization as a first-line treatment for postpartum hematomas, «Obstetrics & Gynecology», 2013; 121 (2 pt. 2 - suppl. 1): 443-447 (in collaborazione con M.G. Distefano - L. Casarella - S. Amoroso - G. Scambia - G. Tropeano).

DINAPOLI NICOLA

HPV infection in squamous cell carcinomas arising from different mucosal sites of the head and neck region. Is p16 immunohistochemistry a reliable surrogate marker?, «British Journal of Cancer», 2013; 108 (5): 1157-1162 (in collaborazione con F. Bussu - M. Sali - R. Gallus - V.G. Vellone - G. Zannoni - R. Autorino - R. Santangelo - R. Martucci - C. Graziani - F. Micciché - G. Almadori - J. Galli - G. Delogu - M. Sanguinetti - G. Rindi - V. Valentini - G. Paludetti).

FILENI ADRIANO

Association of work-related stress with depression and anxiety in radiologists, «La Radiologia Medica», 2013; epub, dicembre (in collaborazione con N. Magnavita).

Work stress and metabolic syndrome in radiologists: first evidence, «La Radiologia Medica», 2013; epub, dicembre (in collaborazione con N. Magnavita).

GAMBACORTA MARIA ANTONIETTA

Improved outcomes for rectal cancer in the era of preoperative chemoradiation and tailored mesorectal excision: a series of 338 consecutive cases, «The American Surgeon», 2013; 79 (2): 151-161 (in collaborazione con F. Pacelli - A.M. Sanchez - M. Covino - A.P. Tortorelli - M. Bossola - V. Valentini - G. Doglietto).

GAUDINO SIMONA

R208H-129VV haplotype in the prion protein gene: phenotype and neuroimaging of a patient with genetic Creutzfeldt-Jakob disease, «Journal of Neurology», 2013; 260 (10): 2650-2652 (in collaborazione con C. Masullo - M.G. Vita - D. Di Giuda - D. Sauchelli - P.E. Alboini - E. Gangemi - A. Bizzarro - E. Scaricamazza - S. Capellari - P. Parchi).

IEZZI ROBERTO

Diagnostic accuracy of CT angiography in the evaluation of stenosis in lower limbs: comparison between visual score and quantitative analysis using a semiautomated 3D software, «Journal of Computer Assisted Tomography», 2013; 37 (3): 419-425 (in collaborazione con M. Santoro - R. Dattesi - M. La Torre - A. Guerra - C. Di Stasi - E. Maria Antonuccio - R. Marano - L. Bonomo).

Low-dose CT angiography: which contrast medium?, «AJR. American Journal of Roentgenology», 2013; 201 (4): W660 (in collaborazione con L. Bonomo).

INCHINGOLO RICCARDO

Incidence, management, and results of hepatic artery stenosis after liver transplantation in the era of donor to recipient match, «Transplantation Proceedings», 2013; 45 (7): 2722-2725 (in collaborazione con F. Frongillo - U. Grossi - M. Lirosi - E. Nure - G. Sganga - A.W. Avolio - C. Di Stasi - P. Rinaldi - S. Agnes).

LEONE ANTONIO

Sonoelastography for qualitative and quantitative evaluation of superficial soft tissue lesions: a feasibility study, «European Radiology», 2013; epub, novembre (in collaborazione con N.

Magarelli - C. Carducci - C. Bucalo - L. Filograna - S. Rapisarda - C. De Waure - C. Dell'Atti - G. Maccauro - L. Bonomo).

MACIS GIUSEPPE

Future perspectives for diagnostic imaging in urology: from anatomic and functional to molecular imaging, «Urologia», 2013; 80 (1): 29-41 (in collaborazione con S.E. Di Giovanni - D. Di Franco - L. Bonomo).

MAGARELLI NICOLA

Sonoelastography for qualitative and quantitative evaluation of superficial soft tissue lesions: a feasibility study, «European Radiology», 2013; epub, novembre (in collaborazione con C. Carducci - C. Bucalo - L. Filograna - S. Rapisarda - C. De Waure - C. Dell'Atti - G. Maccauro - A. Leone - L. Bonomo).

MERLINO BIAGIO

Reliability and accuracy of scout CT in the detection of vertebral fractures, «The British Journal of Radiology», 2013; 86 (1032): 20130373 (in collaborazione con A. Bazzocchi - F. Fuzzi - G. Garzillo - D. Diano - E. Rimondi - A. Moio - U. Albisinni - G. Battista - G. Guglielmi).

Survival analysis of patients with chondrosarcomas of the pelvis, «Journal of Surgical Oncology», 2013; 108 (1): 19-27 (in collaborazione con A. Mavrogenis - A. Angelini - G. Drago - P. Ruggieri).

MICCICHÈ FRANCESCO

HPV infection in squamous cell carcinomas arising from different mucosal sites of the head and neck region. Is p16 immunohistochemistry a reliable surrogate marker?, «British Journal of Cancer», 2013; 108 (5): 1157-1162 (in collaborazione con F. Bussu - M. Sali - R. Gallus - V.G. Vellone - G. Zannoni - R. Autorino - N. Dinapoli - R. Santangelo - R. Martucci - C. Graziani - G. Almadori - J. Galli - G. Delogu - M. Sanguinetti - G. Rindi - V. Valentini - G. Paludetti).

Role of ¹⁸F-FDG PET-CT in head and neck squamous cell carcinoma, «Acta Otorhinolaryngologica Italica: organo ufficiale della Società Italiana di Otorinolaringologia e Chirurgia Cervico-Facciale», 2013; 33 (1): 1-8 (in collaborazione con P. Castaldi - L. Leccisotti - F. Bussu - V. Rufini).

MIRK PAOLETTA

Chapter 3: Gynaecology, in *Manual of diagnostic ultrasound, vol. 2*, a cura di E. Buscarini - H. Lutz - P. Mirk, WHO Press, Geneva 2013: 131-190 (in collaborazione con C. Exacoustos - S. Specca - A.C. Testa).

MORGANTI ALESSIO GIUSEPPE

Accelerated intensity-modulated radiotherapy plus temozolomide in patients with glioblastoma: a phase I dose-escalation study (ISIDE-BT-1), «International Journal of Clinical Oncology», 2013; 18 (5): 784-791 (in collaborazione con M. Massacesi - M. Ferro - S. Cilla - M. Balducci - F. Deodato - G. Macchia - V. Valentini).

An in-vivo dosimetry procedure for Elekta step and shoot IMRT, «Physica Medica», 2013; epub, dicembre: 1-6 (in collaborazione con S. Cilla - L. Azario - F. Greco - A. Fidanzi - A. Porcelli - M. Grusio - G. Macchia - D. Meluccio - A. Piermattei).

Applicator-guided volumetric-modulated arc therapy for low-risk endometrial cancer, «Medical Dosimetry», 2013; 38 (1): 5-11 (in collaborazione con S. Cilla - G. Macchia - D. Sabatino - C. Digesù - F. Deodato - A. Piermattei - M. De Spirito).

- Chemoradiation and brachytherapy in extrahepatic bile duct carcinoma*, «Critical Reviews in Oncology/Hematology», 2013; epub, novembre (in collaborazione con G.C. Mattiucci - R. Autorino - G.R. D'Agostino - F. Deodato - G. Macchia - V. Perri - A. Tringali - M. Mutignani - V. Valentini).
- Completion surgery after concomitant chemoradiation in obese women with locally advanced cervical cancer: evaluation of toxicity and outcome measures*, «Acta Oncologica (Stockholm, Sweden)», 2013; 52 (1): 166-173 (in collaborazione con F. Legge - P.A. Margariti - A. Lucidi - G. Macchia - M. Petrillo - V. Iannone - V. Carone - G. Scambia - M.G. Ferrandina).
- Extracranial radiosurgery with volumetric modulated arc therapy: feasibility evaluation of a phase I trial*, «Oncology Letters», 2013; 5 (6): 1889-1896 (in collaborazione con F. Deodato - S. Cilla - G. Macchia - L. Caravatta - S. Mignogna - M. Massaccesi - V. Picardi - C. Digesù - G. Sallustio - P. Bonomo - A. Piermattei - M.G. Ferrandina - G. Scambia - V. Valentini - N. Cellini).
- Forward-planned intensity modulated radiation therapy using a cobalt source: a dosimetric study in breast cancer*, «Journal of Medical Physics», 2013; 38 (3): 125-131 (in collaborazione con S. Cilla - S. Bogale - M. Buwenge - L. Caravatta - J. Kigula-Mugambe - C. Digesù - G. Macchia - M. Massaccesi - D. Dawotola - F. Deodato - A. Piermattei - V. Valentini).
- Hypofractionated intensity-modulated radiotherapy with simultaneous integrated boost after radical prostatectomy: preliminary results of a phase II trial*, «Anticancer Research», 2013; 33 (6): 2785-2789 (in collaborazione con M. Massaccesi - S. Cilla - F. Deodato - C. Digesù - G. Macchia - L. Caravatta - E. Ippolito - V. Picardi - M. Ferro - S. Mignogna - G.C. Mattiucci - V. Valentini - A. Piermattei).
- Incidence and management of noncancer pain in cancer patients referred to a radiotherapy center*, «The Clinical Journal of Pain», 2013; 29 (11): 944-947 (in collaborazione con M. Massaccesi - F. Deodato - L. Caravatta - G. Macchia - G. Padula - S. Di Rito - A. Woldemariam - M. Rossi - C. Di Falco - R. Tambaro - S. Mignogna - M. Flocco - F. Pacelli - V. Valentini - N. Cellini).
- Long-term analysis of gemcitabine-based chemoradiation after surgical resection for pancreatic adenocarcinoma*, «Annals of Surgical Oncology», 2013; 20 (2): 423-429 (in collaborazione con G.C. Mattiucci - E. Ippolito - G.R. D'Agostino - S. Alfieri - A. Antinori - A. Crucitti - M. Balducci - F. Deodato - S. Luzi - G. Macchia - D. Smaniotto - V. Valentini).
- Palliative two-dimensional radiotherapy of pancreatic carcinoma: a feasibility study*, «Tumori Milano», 2013; 99 (4): 488-492 (in collaborazione con A. Marinelli - M. Buwenge - G. Macchia - F. Deodato - M. Massaccesi - J. Kigula-Mugambe - T. Wondemagegnhu - D. Dawotola - L. Caravatta - G. Sallustio - A. Piermattei - V. Valentini - S. Cilla).
- Planning comparison between standard and conformal 3D techniques in post-operative radiotherapy of gastric cancer: a systematic review*, «The British Journal of Radiology», 2013; 86 (1029): 20130274 (in collaborazione con A.F. Di Castelnuovo - M. Massaccesi - F. Cellini - S. Cilla - G. Macchia - P. Forte - M. Buwenge - C. Digesù - M. Ferro - V. Picardi - L. Caravatta - V. Valentini - F. Deodato).
- Postoperative intensity-modulated radiotherapy with simultaneous integrated boost in prostate cancer: a dose-escalation trial*, «Urologic Oncology: Seminars and Original Investigations», 2013; 31 (1): 87-92 (in collaborazione con E. Ippolito - N. Cellini - C. Digesù - S. Cilla - G. Mantini - M. Balducci - A. Di Lallo - F. Deodato - G. Macchia - M. Massaccesi - G.C. Mattiucci - L. Tagliaferri - A. Piermattei - D. Cuscunà).
- Radioprotective effect of calcium channel blockers against late rectal bleeding in prostate cancer*, «La Radiologia Medica», 2013; epub, dicembre (in collaborazione con M. Massaccesi - E. Ippolito - F. Deodato - S. Cilla - C. Digesù - G. Macchia - L. Caravatta - V. Picardi - G.C. Mattiucci - A. Di Lallo - D. Cuscunà - N. Cellini - V. Valentini).
- Radiotherapy and concurrent metronomic chemotherapy in hormone-refractory prostate carcinoma: a phase I study*, «Anticancer Research», 2013; 33 (10): 4585-4589 (in collaborazione con M. Massaccesi - L. Caravatta - G. Macchia - V. Picardi - F. Deodato - E. Ippolito - S. Mignogna - M. Ferro - S. Cilla - G.C. Mattiucci - V. Valentini).
- Successful treatment of a young patient with locally advanced clear cell adenocarcinoma of the uterine cervix undergoing chemoradiation followed by radical surgery*, «Gynecologic and

Obstetric Investigation», 2013; epub, novembre (in collaborazione con A. Carbone - M.G. Ferrandina - A. Lucidi - M. De Ninno - V. Chiantera - G. Macchia).

PIRRONTI TOMMASO

High-normal TSH values in obesity: is it insulin resistance or adipose tissue's guilt?, «Obesity (Silver Spring, Md.)», 2013; 21 (1): 101-106 (in collaborazione con G. Muscogiuri - G. Sorice - T. Mezza - A. Prioletta - A.P. Lassandro - S. Della Casa - A. Pontecorvi - A. Giaccari).

RINALDI PIERLUIGI

Incidence, management, and results of hepatic artery stenosis after liver transplantation in the era of donor to recipient match, «Transplantation Proceedings», 2013; 45 (7): 2722-2725 (in collaborazione con F. Frongillo - U. Grossi - M. Lirosi - E. Nure - G. Sganga - A.W. Avolio - R. Inchingolo - C. Di Stasi - S. Agnes).

RUSSO ROSELLINA

Fibrolamellar hepatocellular carcinoma with biliary tumor thrombus: an unreported association, «Japanese Journal of Radiology», 2013; 31 (10): 706-712 (in collaborazione con A. De Gaetano - E. Nure - U. Grossi - F. Frongillo - F. Vecchio - M. Lirosi - G. Sganga - C. Felice - L. Bonomo - S. Agnes).

SPECA STEFANIA

Chapter 3: Gynaecology, in *Manual of diagnostic ultrasound, vol. 2*, a cura di E. Buscarini - H. Lutz - P. Mirk, WHO Press, Geneva 2013: 131-190 (in collaborazione con C. Exacoustos - P. Mirk - A.C. Testa).

VALENTINI VINCENZO

Accelerated intensity-modulated radiotherapy plus temozolomide in patients with glioblastoma: a phase I dose-escalation study (ISIDE-BT-1), «International Journal of Clinical Oncology», 2013; 18 (5): 784-791 (in collaborazione con M. Massaccesi - M. Ferro - S. Cilla - M. Balducci - F. Deodato - G. Macchia - A.G. Morganti).

Automatic delineation for replanning in nasopharynx radiotherapy: what is the agreement among experts to be considered as benchmark?, «Acta Oncologica (Stockholm, Sweden)», 2013; 52 (7): 1417-1422 (in collaborazione con G.C. Mattiucci - L. Boldrini - G. Chiloiro - G.R. D'Agostino - S. Chiesa - F. De Rose - L. Azario - D. Pasini - M.A. Gambacorta - M. Balducci).

Can elderly patients with newly diagnosed glioblastoma be enrolled in radiochemotherapy trials?, «American Journal of Clinical Oncology», 2013; epub, febbraio (in collaborazione con A. Fiorentino - M. Balducci - P. De Bonis - S. Chiesa - L. De Filippo - A. Mangiola - F. De Rose - R. Autorino - C.G. Rinaldi - S. Fersino - B. Diletto - P. Matteucci - E. Ciurlia - V. Fusco - C. Anile).

Chemoradiation and brachytherapy in extrahepatic bile duct carcinoma, «Critical Reviews in Oncology/Hematology», 2013; epub, novembre (in collaborazione con G.C. Mattiucci - R. Autorino - G.R. D'Agostino - F. Deodato - G. Macchia - V. Perri - A. Tringali - A.G. Morganti - M. Mutignani).

Clinical and technical characteristics of intraoperative radiotherapy. Analysis of the ISORT-Europe database, «Strahlentherapie und Onkologie: Organ der Deutschen Röntgengesellschaft (et al.)», 2013; 189 (9): 729-737 (in collaborazione con M. Krengli - F. Calvo - F. Sedlmayer - C. Sole - G. Fastner - M. Alessandro - S. Maluta - R. Corvò - E. Sperk - M. Litoborski - C. Pisani - C. Fillini - F. Fusconi - M. Osti - L. Tomio - H. Marsiglia - A. Ciabattoni - W. Polkowski - A. Di Grazia - A. Gava - A. Kuten - C. Iotti - C. Gonzalez - M. Sallabanda - J. Dubois - G. Catalano).

- Clinical validation of atlas-based auto-segmentation of pelvic volumes and normal tissue in rectal tumors using auto-segmentation computed system*, «Acta Oncologica (Stockholm, Sweden)», 2013; 52 (8): 1676-1681 (in collaborazione con M.A. Gambacorta - C. Valentini - N. Dinapoli - L. Boldrini - N. Caria - M.C. Barba - G.C. Mattiucci - D. Pasini - B. Minsky).
- Comment to the letter by SEOR, ALATRO and SPRO to the editor in response to ESTRO 2012 Strategy Meeting: vision for radiation oncology (published April 2012)*, «Radiotherapy and Oncology: journal of the European Society for Therapeutic Radiology and Oncology», 2013; 109 (1): 182.
- Comparison of total laryngectomy with surgical (cricohyoidopexy) and nonsurgical organ-preservation modalities in advanced laryngeal squamous cell carcinomas: a multicenter retrospective analysis*, «Head & Neck», 2013; 35 (4): 554-561 (in collaborazione con F. Bussu - G. Paludetti - G. Almadori - A. De Virgilio - J. Galli - F. Miccichè - M. Tombolini - D. Rizzo - A. Gallo - V. Giglia - A. Greco - M. De Vincentiis).
- Concurrent and adjuvant temozolomide-based chemoradiotherapy schedules for glioblastoma. Hypotheses based on two prospective phase II trials*, «Strahlentherapie und Onkologie: Organ der Deutschen Röntgengesellschaft (et al.)», 2013; 189 (11): 926-931 (in collaborazione con M. Balducci - A. Fiorentino - P. De Bonis - S. Chiesa - A. Mangiola - G.C. Mattiucci - G.R. D'Agostino - V. Frascino - G. Mantini - A.R. Alitto - C. Colosimo - C. Anile).
- Current treatment of rectal cancer adapted to the individual patient*, «Rep Pract Oncol Radiother», 2013; 18 (6): 353-362 (in collaborazione con L. Cerezo - J. Ciria - L. Arbea - O. Liñán - S. Cafiero - F. Cellini).
- Development of a modelling to correlate site and diameter of brain metastases with hippocampal sparing using Volumetric Modulated Arc Therapy*, «BioMed Research International», 2013; 568597 (in collaborazione con S. Chiesa - M. Balducci - L. Azario - S. Gaudino - F. Cellini - G.C. Mattiucci - C. Colosimo).
- EURECCA colorectal: multidisciplinary mission statement on better care for patients with colon and rectal cancer in Europe*, «European Journal of Cancer (Oxford, England: 1990)», 2013; 49 (13): 2784-2790 (in collaborazione con C. Van De Velde - C. Aristei - P. Boelens - R. Beets-Tan - L. Blomqvist - J. Borras - C. Van Den Broek - G. Brown - J. Coebergh - E. Cutsem - E. Espin - J. Gore-Booth - B. Glimelius - K. Haustermans - G. Henning - L. Iversen - J. Han Van Krieken - C. Marijnen - P. Mroczkowski - I. Nagtegaal - P. Naredi - H. Ortiz - L. Pahlman - P. Quirke - C. Rödel - A. Roth - A. Rutten - H. Schmoll - J. Smith - P. Tanis - C. Taylor - A. Wibe - M.A. Gambacorta - E. Meldolesi - T. Wiggers - A. Cervantes).
- EURECCA consensus conference highlights about colon & rectal cancer multidisciplinary management: the radiology experts review*, «European Journal of Surgical Oncology: the journal of the European Society of Surgical Oncology and the British Association of Surgical Oncology», 2013; epub, dicembre (in collaborazione con V. Tudyka - L. Blomqvist - R. Beets-Tan - P. Boelens - C. Van De Velde - A. Dieguez - G. Brown).
- EURECCA consensus conference highlights about rectal cancer clinical management: the radiation oncologist's expert review*, «Radiotherapy and Oncology: journal of the European Society for Therapeutic Radiology and Oncology», 2013; epub, novembre (in collaborazione con B. Glimelius - K. Haustermans - C. Marijnen - C. Rödel - M.A. Gambacorta - P. Boelens - C. Aristei - C. Van De Velde).
- Experts reviews of the multidisciplinary consensus conference colon and rectal cancer 2012: science, opinions and experiences from the experts of surgery*, «European Journal of Surgical Oncology: the journal of the European Society of Surgical Oncology and the British Association of Surgical Oncology», 2013; epub, novembre (in collaborazione con C. Van De Velde - P. Boelens - P. Tanis - E. Espin - P. Mroczkowski - P. Naredi - L. Pahlman - H. Ortiz - H. Rutten - A. Breugom - J. Smith - A. Wibe - T. Wiggers).
- Extracranial radiosurgery with volumetric modulated arc therapy: feasibility evaluation of a phase I trial*, «Oncology Letters», 2013; 5 (6): 1889-1896 (in collaborazione con F. Deodato - S. Cilla - G. Macchia - L. Caravatta - S. Mignogna - M. Massaccesi - V. Picardi - C. Digesù - G. Sallustio - P. Bonomo - A. Piermattei - M.G. Ferrandina - G. Scambia - N. Cellini - A.G. Morganti).
- Forward-planned intensity modulated radiation therapy using a cobalt source: a dosimetric study in*

- breast cancer*, «Journal of Medical Physics», 2013; 38 (3): 125-131 (in collaborazione con S. Cilla - S. Bogale - M. Buwenge - L. Caravatta - J. Kigula-Mugambe - C. Digesù - G. Macchia - M. Massaccesi - D. Dawotola - F. Deodato - A. Piermattei - A.G. Morganti).
- HPV infection in squamous cell carcinomas arising from different mucosal sites of the head and neck region. Is p16 immunohistochemistry a reliable surrogate marker?*, «British Journal of Cancer», 2013; 108 (5): 1157-1162 (in collaborazione con F. Bussu - M. Sali - R. Gallus - V.G. Vellone - G. Zannoni - R. Autorino - N. Dinapoli - R. Santangelo - R. Martucci - C. Graziani - F. Miccichè - G. Almadori - J. Galli - G. Delogu - M. Sanguinetti - G. Rindi - G. Paludetti).
- Hypofractionated intensity-modulated radiotherapy with simultaneous integrated boost after radical prostatectomy: preliminary results of a phase II trial*, «Anticancer Research», 2013; 33 (6): 2785-2789 (in collaborazione con M. Massaccesi - S. Cilla - F. Deodato - C. Digesù - G. Macchia - L. Caravatta - E. Ippolito - V. Picardi - M. Ferro - S. Mignogna - G.C. Mattiucci - A. Piermattei - A.G. Morganti).
- Improved outcomes for rectal cancer in the era of preoperative chemoradiation and tailored mesorectal excision: a series of 338 consecutive cases*, «The American Surgeon», 2013; 79 (2): 151-161 (in collaborazione con F. Pacelli - A.M. Sanchez - M. Covino - A.P. Tortorelli - M. Bossola - M.A. Gambacorta - G. Doglietto).
- Incidence and management of noncancer pain in cancer patients referred to a radiotherapy center*, «The Clinical Journal of Pain», 2013; 29 (11): 944-947 (in collaborazione con M. Massaccesi - F. Deodato - L. Caravatta - G. Macchia - G. Padula - S. Di Rito - A. Woldemariam - M. Rossi - C. Di Falco - R. Tambaro - S. Mignogna - M. Flocco - F. Pacelli - N. Cellini - A.G. Morganti).
- International data-sharing for radiotherapy research: an open-source based infrastructure for multicentric clinical data mining*, «Radiotherapy and Oncology: journal of the European Society for Therapeutic Radiology and Oncology», 2013; epub, dicembre (in collaborazione con E. Roelofs - A. Dekker - E. Meldolesi - R. Van Stiphout - P. Lambin).
- IORT with electrons as boost strategy during breast conserving therapy in limited stage breast cancer: long term results of an ISORT pooled analysis*, «Radiotherapy and Oncology: journal of the European Society for Therapeutic Radiology and Oncology», 2013; 108 (2): 279-286 (in collaborazione con G. Fastner - F. Sedlmayer - F. Merz - H. Deutschmann - R. Reitsamer - C. Menzel - C. Stierle - A. Farmini - T. Fischer - A. Ciabattoni - M.A. Mirri - E. Hager - G. Reinartz - C. Lemanski - R. Orecchia).
- Is two-dimensional field definition sufficient for pelvic node coverage in rectal cancer compared to technical three-dimensional definition?*, «Tumori», 2013; 99 (2): 191-198 (in collaborazione con M.A. Gambacorta - D. Pasini - B. Minsky - S. Arcangeli - A. Mannocci - M.C. Barba - B. Barbaro - S. Manfrida - M. Balducci).
- Local excision after preoperative chemoradiotherapy for rectal cancer: results of a multicenter phase II clinical trial*, «Diseases of the Colon and Rectum», 2013; 56 (12): 1349-1356 (in collaborazione con S. Pucciarelli - A. De Paoli - M. Guerrieri - G. La Torre - I. Maretto - F. De Marchi - G. Mantello - M.A. Gambacorta - V. Canzonieri - D. Nitti - C. Coco).
- Long-term analysis of gemcitabine-based chemoradiation after surgical resection for pancreatic adenocarcinoma*, «Annals of Surgical Oncology», 2013; 20 (2): 423-429 (in collaborazione con G.C. Mattiucci - E. Ippolito - G.R. D'Agostino - S. Alfieri - A. Antinori - A. Crucitti - M. Balducci - F. Deodato - S. Luzi - G. Macchia - D. Smaniotto - A.G. Morganti).
- Multiple abscesses in a patient treated with cetuximab*, «European Journal of Dermatology», 2013; 23 (1): 103-104 (in collaborazione con F. Ricci - C. Guerriero - A. Paradisi - B. Fossati - F. Miccichè - R. Capizzi).
- Oncological results of the surgical salvage of recurrent laryngeal SCC in a multicentric retrospective series. The emerging role of supracricoid partial laryngectomy*, «Head & Neck», 2013; epub, dicembre (in collaborazione con M. De Vincentiis - A. De Virgilio - F. Bussu - R. Gallus - A. Gallo - G. Bastanza - C. Parrilla - A. Greco - J. Galli - R. Turchetta - G. Almadori - G. Pagliuca - G. Paludetti).
- Palliative two-dimensional radiotherapy of pancreatic carcinoma: a feasibility study*, «Tumori Milano», 2013; 99 (4): 488-492 (in collaborazione con A.G. Morganti - A. Marinelli - M.

- Buwenge - G. Macchia - F. Deodato - M. Massaccesi - J. Kigula-Mugambe - T. Wondemagegnhu - D. Dawotola - L. Caravatta - G. Sallustio - A. Piermattei - S. Cilla).
- Planning comparison between standard and conformal 3D techniques in post-operative radiotherapy of gastric cancer: a systematic review*, «The British Journal of Radiology», 2013; 86 (1029): 20130274 (in collaborazione con A.G. Morganti - A.F. Di Castelnuovo - M. Massaccesi - F. Cellini - S. Cilla - G. Macchia - P. Forte - M. Buwenge - C. Digesù - M. Ferro - V. Picardi - L. Caravatta - F. Deodato).
- Postoperative 5-FU based radiochemotherapy in rectal cancer: retrospective long term results and prognostic factors of a pooled analysis on 1,338 patients*, «Anticancer Research», 2013; 33 (10): 4557-4566 (in collaborazione con D. Genovesi - R. Myerson - G. Cèfaro - A. Vinciguerra - A. Augurio - M. Trignani - M. Di Tommaso - M. Nuzzo - M. Lupattelli - C. Aristei - R. Bellavita - L. Scandolaro - D. Cosentino - G. Pani - L. Ziccarelli - M.A. Gambacorta - M.C. Barba - E. Maranzano - F. Trippa - P. Sciacero - R. Niespolo - C. Leonardi - T. Iannone - M. Rosetto - V. Fusco - P. Sanpaolo - A. Melano - F. Valvo - C. Capirci - A. De Paoli - M. Di Nicola - G. Mantello).
- Predicting outcomes in radiation oncology - multifactorial decision support systems*, «Nature Reviews. Clinical Oncology», 2013; 10 (1): 27-40 (in collaborazione con P. Lambin - R. Van Stiphout - M. Starmans - E. Rios-Velazquez - G. Nalbantov - H. Aerts - E. Roelofs - W. Van Elmpt - P. Boutros - P. Granone - A. Begg - D. De Ruyscher - A. Dekker).
- Quality assurance and quality control for radiotherapy/medical oncology in Europe: guideline development and implementation*, «European Journal of Surgical Oncology: the journal of the European Society of Surgical Oncology and the British Association of Surgical Oncology», 2013; 39 (9): 938-944 (in collaborazione con B. Glimelius - V. Frascino).
- Radioprotective effect of calcium channel blockers against late rectal bleeding in prostate cancer*, «La Radiologia Medica», 2013; epub, dicembre (in collaborazione con M. Massaccesi - E. Ippolito - F. Deodato - S. Cilla - C. Digesù - G. Macchia - L. Caravatta - V. Picardi - G.C. Mattiucci - A. Di Lallo - D. Cuscunà - N. Cellini - A.G. Morganti).
- Radiotherapy and concurrent metronomic chemotherapy in hormone-refractory prostate carcinoma: a phase I study*, «Anticancer Research», 2013; 33 (10): 4585-4589 (in collaborazione con A.G. Morganti - M. Massaccesi - L. Caravatta - G. Macchia - V. Picardi - F. Deodato - E. Ippolito - S. Mignogna - M. Ferro - S. Cilla - G.C. Mattiucci).
- 'Rapid Learning health care in oncology' - An approach towards decision support systems enabling customised radiotherapy*, «Radiotherapy and Oncology: journal of the European Society for Therapeutic Radiology and Oncology», 2013; 109 (1): 159-164 (in collaborazione con P. Lambin - E. Roelofs - B. Reymen - E. Velazquez - J. Buijsen - C. Zegers - S. Carvalho - R. Leijenaar - G. Nalbantov - C. Oberije - M. Scott Marshall - F. Hoebbers - E. Troost - R. Van Stiphout - W. Van Elmpt - T. Van Der Weijden - L. Boersma - A. Dekker).
- The future of predictive models in radiation oncology: from extensive data mining to reliable modeling of the results*, «Future Oncology (London, England)», 2013; 9 (3): 311-313 (in collaborazione con N. Dinapoli - A. Damiani).
- Transanal endoscopic microsurgery after neoadjuvant radiochemotherapy for locally advanced extraperitoneal rectal cancer: short-term morbidity and functional outcome*, «Surgical Endoscopy», 2013; 27 (8): 2860-2867 (in collaborazione con C. Coco - G. Rizzo - C. Mattana - M.A. Gambacorta - A. Verbo - B. Barbaro - F.M. Vecchio - P. Pafundi - M.G. Mastromarino).

ISTITUTO DI REUMATOLOGIA E SCIENZE AFFINI

FERRACCIOLI GIANFRANCO

- Biomarkers of joint damage in rheumatoid arthritis: where are we in 2013?*, «Journal of Rheumatology», 2013; 40 (8): 1244-1246 (in collaborazione con S. Alivernini - E. Gremese).

- Blocking the effects of interleukin-6 in rheumatoid arthritis and other inflammatory rheumatic diseases: systematic literature review and meta-analysis informing a consensus statement*, «Annals of the Rheumatic Diseases», 2013; 72 (4): 583-589 (in collaborazione con M. Schoels - D. Van Der Heijde - F. Breedveld - G. Burmester - M. Dougados - P. Emery - C. Gabay - A. Gibofsky - J. Gomez-Reino - G. Jones - T. Kvien - M. Murakami - N. Nishimoto - J. Smolen).
- Cilostazol improves the response to ischemia in diabetic mice by a mechanism dependent on PPAR γ* , «Molecular and Cellular Endocrinology», 2013; 381 (1-2): 80-87 (in collaborazione con F. Biscetti - G. Pecorini - V. Arena - E. Stigliano - F. Angelini - G. Ghirlanda - A. Flex).
- Classical test theory and Rasch analysis validation of the Recent-Onset Arthritis Disability questionnaire in rheumatoid arthritis patients*, «Clinical Rheumatology», 2013; 32 (2): 211-217 (in collaborazione con F. Salaffi - F. Franchignoni - A. Giordano - A. Ciapetti - S. Gasparini - M. Ottonello).
- Consensus statement on blocking the effects of interleukin-6 and in particular by interleukin-6 receptor inhibition in rheumatoid arthritis and other inflammatory conditions*, «Annals of the Rheumatic Diseases», 2013; 72 (4): 482-492 (in collaborazione con J. Smolen - M. Schoels - N. Nishimoto - F. Breedveld - G. Burmester - M. Dougados - P. Emery - C. Gabay - A. Gibofsky - J. Gomez-Reino - G. Jones - T. Kvien - M. Murakami - N. Betteridge - C. Bingham - V. Bykerk - E. Choy - B. Combe - M. Cutolo - W. Graninger - A. Lanan - E. Martin-Mola - C. Montecucco - M. Ostergaard - K. Pavelka - A. Rubbert-Roth - N. Sattar - M. Scholte-Voshaar - Y. Tanaka - M. Trauner - G. Valentini - K. Winthrop - M. De Wit - D. Van Der Heijde).
- Drug survival of the first course of anti-TNF agents in patients with rheumatoid arthritis and seronegative spondyloarthritis: analysis from the MonitorNet database*, «Clinical and Experimental Rheumatology», 2013; 31 (6): 857-863 (in collaborazione con C. Scirè - R. Caporali - P. Sarzi-Puttini - B. Frediani - M. Di Franco - A. Tincani - L. Sinigaglia - P. Sfriso - R. Tirri - E. Bellis - G. Delsante - G. Porru - F. Salaffi - D. Giuggioli - M. Rossini - M. Todoerti - L. Bazzichi - M. Govoni - R. Gerli - R. Raschetti - G. Minisola - C. Montecucco - S. Todesco).
- Drug survival on TNF inhibitors: 2003-2004 data from Italian National Register (GISEA Register)*, «Annals of the Rheumatic Diseases», 2013; epub, dicembre (in collaborazione con F. Iannone - E. Gremese - G. Lapadula).
- Functional impairment of systemic sclerosis patients with digital ulcerations: results from the DUO Registry*, «Clinical and Experimental Rheumatology», 2013; 31 (2 - suppl. 76): 71-80 (in collaborazione con L. Guillemin - E. Hunsche - C. Denton - T. Krieg - B. Schwierin - D. Rosenberg - M. Matucci-Cerinic).
- Obesity and reduction of the response rate to anti-tumor necrosis factor α in rheumatoid arthritis: an approach to a personalized medicine*, «Arthritis Care & Research», 2013; 65 (1): 94-100 (in collaborazione con E. Gremese - A. Carletto - M. Padovan - F. Atzeni - B. Raffener - A. Giardina - E. Favalli - G. Erre - R. Gorla - M. Galeazzi - R. Foti - F. Cantini - C. Salvarani - I. Olivieri - G. Lapadula).
- Porphyromonas gingivalis and the pathogenesis of rheumatoid arthritis: analysis of various compartments including the synovial tissue*, «Arthritis Research & Therapy», 2013; 15 (3): R66 (in collaborazione con M.C. Totaro - P. Cattani - F. Ria - B. Tolusso - E. Gremese - A.L. Fedele - S. D'Onghia - S. Marchetti - G. Di Sante - S. Canestri).
- Recognizing and treating myocarditis in recent-onset systemic sclerosis heart disease: potential utility of immunosuppressive therapy in cardiac damage progression*, «Seminars in Arthritis and Rheumatism», 2013; 43 (4): 526-535 (in collaborazione con M. Pieroni - M. De Santis - G. Zizzo - S.L. Bosello - C. Smaldone - M. Campioni - G. De Luca - A. Laria - A. Meduri - F. Bellocci - L. Bonomo - F. Crea).
- Temporal ultrasonography findings in temporal arteritis: early disappearance of halo sign after only 2 days of steroid treatment*, «Rheumatology (Oxford, England)», 2013; 52 (4): 622 (in collaborazione con L. Santoro - F. D'Onofrio - S. Bernardi - E. Gremese - A. Santoliquido).
- The role of biosimilars in the treatment of rheumatic diseases*, «Annals of the Rheumatic Diseases», 2013; 72 (3): 322-328 (in collaborazione con T. Dörner - V. Strand - G. Castañeda-Hernández - J. Isaacs - T. Kvien - E. Martin-Mola - T. Mittendorf - J. Smolen - G. Burmester).

- Tofacitinib for rheumatoid arthritis*, «The Lancet», 2013; 381 (9880): 1812 (in collaborazione con E. Gremese).
- Very early rheumatoid arthritis as a predictor of remission: a multicentre real life prospective study*, «Annals of the Rheumatic Diseases», 2013; 72 (6): 858-862 (in collaborazione con E. Gremese - F. Salaffi - S. Bosello - A. Ciapetti - F. Bobbio-Pallavicini - R. Caporali).
- Which B-cell subset should we target in lupus?*, «Annals of the Rheumatic Diseases», 2013; 72 (12): 1891-1892 (in collaborazione con F. Houssiau).

GREMESE ELISA

- Biomarkers of joint damage in rheumatoid arthritis: where are we in 2013?*, «Journal of Rheumatology», 2013; 40 (8): 1244-1246 (in collaborazione con G. Ferraccioli - S. Alivernini).
- Drug survival on TNF inhibitors: 2003-2004 data from Italian National Register (GISEA Register)*, «Annals of the Rheumatic Diseases», 2013; epub, dicembre (in collaborazione con F. Iannone - G. Ferraccioli - G. Lapadula).
- Obesity and reduction of the response rate to anti-tumor necrosis factor α in rheumatoid arthritis: an approach to a personalized medicine*, «Arthritis Care & Research», 2013; 65 (1): 94-100 (in collaborazione con A. Carletto - M. Padovan - F. Atzeni - B. Raffeiner - A. Giardina - E. Favalli - G. Erre - R. Gorla - M. Galeazzi - R. Foti - F. Cantini - C. Salvarani - I. Olivieri - G. Lapadula - G. Ferraccioli).
- Porphyromonas gingivalis and the pathogenesis of rheumatoid arthritis: analysis of various compartments including the synovial tissue*, «Arthritis Research & Therapy», 2013; 15 (3): R66 (in collaborazione con M.C. Totaro - P. Cattani - F. Ria - B. Tolusso - A.L. Fedele - S. D'Onghia - S. Marchetti - G. Di Sante - S. Canestri - G. Ferraccioli).
- Temporal ultrasonography findings in temporal arteritis: early disappearance of halo sign after only 2 days of steroid treatment*, «Rheumatology (Oxford, England)», 2013; 52 (4): 622 (in collaborazione con L. Santoro - F. D'Onofrio - S. Bernardi - G. Ferraccioli - A. Santoliquido).
- Tofacitinib for rheumatoid arthritis*, «The Lancet», 2013; 381 (9880): 1812 (in collaborazione con G. Ferraccioli).
- Very early rheumatoid arthritis as a predictor of remission: a multicentre real life prospective study*, «Annals of the Rheumatic Diseases», 2013; 72 (6): 858-862 (in collaborazione con F. Salaffi - S. Bosello - A. Ciapetti - F. Bobbio-Pallavicini - R. Caporali - G. Ferraccioli).

ROMANO ANTONINO

- Absence of cross-reactivity to carbapenems in patients with delayed hypersensitivity to penicillins*, «Allergy», 2013; 68 (12): 1618-1621 (in collaborazione con F. Gaeta - R. Valluzzi - C. Alonzi - M. Maggioletti - A. Zaffiro - C. Caruso - D. Quaratino).
- Allergy to betalactams and nucleotide-binding oligomerization domain (NOD) gene polymorphisms*, «Allergy», 2013; 68 (8): 1076-1080 (in collaborazione con A. Bursztejn - R. Guéant-Rodriguez - J. Cornejo - A. Oussalah - C. Chery - I. Gastin - F. Gaeta - A. Barbaud - M. Blanca - J. Guéant).
- Classification and practical approach to the diagnosis and management of hypersensitivity to nonsteroidal anti-inflammatory drugs*, «Allergy», 2013; 68 (10): 1219-1232 (in collaborazione con M. Kowalski - R. Asero - S. Bavbek - M. Blanca - N. Blanca-Lopez - G. Bochenek - K. Brockow - P. Campo - G. Celik - J. Cernadas - G. Cortellini - E. Gomes - E. Nizankowska-Mogilnicka - A. Szczeklik - S. Testi - M. Torres - S. Wöhr - J. Makowska).
- Desensitization in delayed drug hypersensitivity reactions - an EAACI position paper of the Drug Allergy Interest Group*, «Allergy», 2013; 68 (7): 844-852 (in collaborazione con K. Scherer - K. Brockow - W. Aberer - J. Gooi - P. Demoly - B. Schnyder - P. Whitaker - J. Cernadas - A. Bircher).
- Hypersensitivity reactions to non beta-lactam antimicrobial agents, a statement of the WAO special committee on drug allergy*, «The World Allergy Organization journal», 2013; 6 (1): 18 (in collaborazione con M. Sánchez-Borges - B. Thong - M. Blanca - L. Ensina - S. González-Díaz - P. Greenberger - E. Jares - Y. Jee - L. Kase-Tanno - D. Khan - J. Park - W. Pichler - M. Jaén).

Skin test concentrations for systemically administered drugs - an ENDA/EAACI Drug Allergy Interest Group position paper, «Allergy», 2013; 68 (6): 702-712 (in collaborazione con K. Brockow - L. Garvey - W. Aberer - M. Atanaskovic-Markovic - A. Barbaud - M. Bilo - A. Bircher - M. Blanca - B. Bonadonna - P. Campi - E. Castro - J. Cernadas - A. Chiriac - P. Demoly - M. Grosber - J. Gooi - C. Lombardo - P. Mertes - H. Mosbech - S. Nasser - M. Pagani - J. Ring - K. Scherer - B. Schnyder - S. Testi - M. Torres - A. Trautmann - I. Terreehorst).

ISTITUTO DI SANITÀ PUBBLICA*

ANZELMO VINCENZA

Il lavoratore autonomo. Aspetti applicativi di tutela della salute e sicurezza negli ambienti di lavoro, «Giornale Italiano di Medicina del Lavoro ed Ergonomia», 2013; 35 (suppl. 4): 173 (in collaborazione con D. Staiti - P. Bianco - C. Mastrantonì - M.E. D'Angelo Di Paola - C. Lombardi).

Profili professionali e flussi procedurali organizzativi per la sorveglianza sanitaria nella popolazione universitaria di una Facoltà di Medicina e chirurgia, «Giornale Italiano di Medicina del Lavoro ed Ergonomia», 2013; 35 (suppl. 4): 145 (in collaborazione con P.E. Santoro - R. Brugaletta - B. Prisco - M. Pizzolato - A. Maruccia).

BOCCIA STEFANIA

Epidemiological approach and design (1.4), in *Oxford Handbook of Public Health Practice, Third Edition*, a cura di C. Guest - W. Ricciardi - I. Kawachi - I. Lang, Oxford University Press, Hong Kong 2013: 100-110 (in collaborazione con W. Ricciardi).

From nicotine dependence to genetic determinants of smoking, in *Smoking Prevention and Cessation*, Springer US, New York 2013: 1-29 (in collaborazione con G. Torre - R. Saulle - N. Nicolotti - C. De Waure - M. Gualano).

Igiene, Medicina Preventiva, Sanità Pubblica. Seconda edizione, Idelson Gnocchi, Napoli 2013: 965 (in collaborazione con W. Ricciardi - I.F. Angelillo - S. Bruno - S. Brusaferrò - R. Bucci - S. Capolongo - A. Cicchetti - D. D'Alessandro - G. Damiani - A. De Belvis - M. De Giusti - C. De Vito - E. De Vito - C. De Waure - A. Del Cimmuto - M.L. Di Pietro - B. Federico - M.G. Ficarra - M.M. Gianino - G. La Torre - P. Laurenti - D. Mascia - U. Moscato - M. Pavia - G. Quaranta - R. Siliquini - M.L. Specchia - P. Villari).

Il rischio in ospedale, in W. Ricciardi - I.F. Angelillo - S. Boccia - S. Bruno - S. Brusaferrò - R. Bucci - S. Capolongo - A. Cicchetti - D. D'Alessandro - G. Damiani - A. De Belvis - M. De Giusti - C. De Vito - E. De Vito - C. De Waure - A. Del Cimmuto - M.L. Di Pietro - B. Federico - M.G. Ficarra - M.M. Gianino - G. La Torre - P. Laurenti - D. Mascia - U. Moscato - M. Pavia - G. Quaranta - R. Siliquini - M.L. Specchia - P. Villari, *Igiene, Medicina Preventiva, Sanità Pubblica. Seconda edizione*, Idelson Gnocchi, Napoli 2013: 851-900 (in collaborazione con S. Bruno - P. Laurenti - U. Moscato - G. Quaranta - M.G. Ficarra).

A retrospective analysis of 3156 admissions with fever of unknown origin in a large Italian hospital, «Epidemiology, Biostatistics and Public Health», 2013; 10 (4): e8776-1-e8776-7 (in collaborazione con N. Nicolotti - C. Cattell - M. Gualano - A. Soriano - R. Manna).

A systematic review and meta-analysis of the diagnostic accuracy of anti-heat shock protein 70 antibodies for the detection of autoimmune hearing loss, «Otology & Neurotology: official publication of the American Otological Society, American Neurotology Society [and] European

* L'Istituto di Sanità pubblica è stato costituito in data 12 aprile 2013: in tale Istituto è confluito il personale docente e ricercatore degli Istituti di Igiene, di Medicina del lavoro e di Medicina legale e delle assicurazioni, a seguito della cessazione dei medesimi.

- Academy of Otolaryngology and Neurotology», 2013; 34 (2): 214-219 (in collaborazione con C. Ianuale - G. Cadoni - E. De Feo - L. Liberati - R. Simo - G. Paludetti - W. Ricciardi).
- A systematic review of the cost-effectiveness of lifestyle modification as primary prevention intervention for diabetes mellitus type 2*, «Epidemiology, Biostatistics and Public Health», 2013; 10 (2): e8846-1-e8846-8 (in collaborazione con K.I. Radl - C. Ianuale).
- Adult height and head and neck cancer: a pooled analysis within the INHANCE Consortium*, «European Journal of Epidemiology», 2013; epub, novembre (in collaborazione con E. Leoncini - W. Ricciardi - G. Cadoni - D. Arzani - L. Petrelli - G. Paludetti - P. Brennan - D. Luce - I. Stucker - K. Matsuo - R. Talamini - C. La Vecchia - A. Olshan - D. Winn - R. Herrero - S. Franceschi - X. Castellsague - J. Muscat - H. Morgenstern - Z. Zhang - F. Levi - L. Dal Maso - K. Kelsey - M. McClean - T. Vaughan - P. Lazarus - M. Purdue - R. Hayes - C. Chen - S. Schwartz - O. Shangina - S. Koifman - W. Ahrens - E. Matos - P. Lagiou - J. Lissowska - N. Szeszenia-Dabrowska - L. Fernandez - A. Menezes - A. Agudo - A. Daudt - L. Richiardi - K. Kjaerheim - D. Mates - J. Betka - G. Yu - S. Schantz - L. Simonato - H. Brenner - D. Conway - T. Macfarlane - P. Thomson - E. Fabianova - A. Znaor - P. Rudnai - C. Healy - P. Boffetta - S. Chuang - Y. Lee - M. Hashibe).
- Cigarette, cigar, and pipe smoking and the risk of head and neck cancers: pooled analysis in the International Head and Neck Cancer Epidemiology Consortium*, «American Journal of Epidemiology», 2013; 178 (5): 679-690 (in collaborazione con A. Wyss - M. Hashibe - S. Chuang - Y. Lee - Z. Zhang - G. Yu - D. Winn - Q. Wei - R. Talamini - N. Szeszenia-Dabrowska - E. Sturgis - E. Smith - O. Shangina - S. Schwartz - P. Rudnai - M. Purdue - J. Eluf-Neto - J. Muscat - H. Morgenstern - P. Michaluart - A. Menezes - E. Matos - I. Mates - J. Lissowska - F. Levi - P. Lazarus - C. La Vecchia - S. Koifman - R. Herrero - R. Hayes - S. Franceschi - V. Wunsch-Filho - L. Fernandez - E. Fabianova - A. Daudt - L. Dal Maso - M. Curado - C. Chen - X. Castellsague - M. De Carvalho - G. Cadoni - P. Brennan - P. Boffetta - A. Olshan).
- Cost-effectiveness of HCV screening: a systematic review of the literature from 2007 to 2012*, «Epidemiology, Biostatistics and Public Health», 2013; 10 (3): e8767-1-e8767-8 (in collaborazione con A. Camera - C. Ianuale).
- Dissecting causal components in gastric carcinogenesis*, «European Journal of Cancer Prevention», 2013; 22 (6): 489-491 (in collaborazione con C. La Vecchia).
- Epidemiology, Biostatistics and Public Health, EBPH: a new vision for two old journals*, «Epidemiology, Biostatistics and Public Health», 2013; 10 (1): e8813-1-e8813-2 (in collaborazione con C. La Vecchia).
- Evaluation of the endorsement of the Preferred Reporting Items for Systematic Reviews and Meta-Analysis (PRISMA) statement on the quality of published systematic review and meta-analyses*, «PLoS ONE», 2013; 8 (12): e83138 (in collaborazione con N. Panic - E. Leoncini - A. De Belvis - W. Ricciardi).
- Knowledge, attitudes and behavior of physicians regarding predictive genetic tests for breast and colorectal cancer*, «Preventive Medicine», 2013; 57 (5): 477-482 (in collaborazione con C. Marzuillo - C. De Vito - M. D'Addario - E. D'Andrea - P. Santini - A. Boccia - P. Villari).
- Patterns of smoking prevalence among the elderly in Europe*, «International Journal of Environmental Research and Public Health», 2013; 10 (9): 4418-4431 (in collaborazione con A. Lugo - C. La Vecchia - B. Murisic - S. Gallus).
- Prevalence and risk factors of extrapancreatic malignancies in a large cohort of patients with Intraductal Papillary Mucinous Neoplasm (IPMN) of the pancreas*, «Annals of Oncology: official journal of the European Society for Medical Oncology - ESMO», 2013; 24 (7): 1907-1911 (in collaborazione con A. Larghi - N. Panic - G. Capurso - E. Leoncini - D. Arzani - R. Salvia - M. Del Chiaro - L. Frulloni - P. Arcidiacono - A. Zerbi - R. Manta - C. Fabbri - M. Ventrucci - I. Tarantino - M. Piciucchi - A. Carnuccio - U. Boggi - G. Costamagna - G. Delle Fave - R. Pezzilli - C. Bassi - M. Bulajic - W. Ricciardi).
- Reshaping the agenda of the European Commission for the health systems and policy research in Europe within Horizon 2020*, «Epidemiology, Biostatistics and Public Health», 2013; 10 (2): e8951-1-e8952-2 (in collaborazione con K. Walshe - M. McKee - P. Groenewegen - J. Hansen - W. Ricciardi).

Risk factors for Intraductal Papillary Mucinous Neoplasm (IPMN) of the pancreas: a multicentre case-control study, «The American Journal of Gastroenterology», 2013; 108 (6): 1003-1009 (in collaborazione con G. Capurso - R. Salvia - M. Del Chiaro - L. Frulloni - P. Arcidiacono - A. Zerbi - R. Manta - C. Fabbriani - M. Ventrucci - I. Tarantino - M. Piciucchi - A. Carnuccio - U. Boggi - E. Leoncini - G. Costamagna - G. Delle Fave - R. Pezzilli - C. Bassi - A. Larghi).

Risk of venous thromboembolism associated with single and combined effects of Factor V Leiden, Prothrombin 20210A and Methylenetetrahydrofolate reductase C677T: a meta-analysis involving over 11,000 cases and 21,000 controls, «European Journal of Epidemiology», 2013; 28 (8): 621-647 (in collaborazione con B. Simone - E. De Stefano - E. Leoncini - J. Zacho - I. Martinelli - J. Emmerich - E. Rossi - A. Folsom - W. Almawi - P. Scarabin - M. Den Heijer - M. Cushman - S. Penco - A. Vaya - P. Angchaisuksiri - G. Okumus - D. Gemmati - S. Cima - N. Akar - K. Oguzlugen - V. Ducros - C. Lichy - C. Fernandez-Miranda - A. Szczeklik - J. Nieto - J. Torres - V. Cam-Duchez - P. Ivanov - C. Cantu-Brito - V. Shmeleva - M. Stegnar - D. Ogunyemi - S. Eid - N. Nicolotti - E. De Feo - W. Ricciardi).

The policy of public health genomics in Italy, «Health Policy (Amsterdam, Netherlands)», 2013; 110 (maggio): 214-219 (in collaborazione con B. Simone - W. Mazzucco - M. Gualano - A. Agodi - D. Coviello - F. Dagna Bricarelli - B. Dallapiccola - E. Di Maria - A. Federici - M. Genuardi - L. Varesco - W. Ricciardi).

BRISIGHELLI FRANCESCA

Demographic histories, isolation and social factors as determinants of the genetic structure of Alpine linguistic groups, «PLoS ONE», 2013; 8 (12): e81704 (in collaborazione con V. Coia - M. Capocasa - P. Anagnostou - V.L. Pascali - F. Scarnicci - I. Boschi - C. Battaglia - F. Crivellaro - G. Ferri - M. Alù - G. Busby - C. Capelli - F. Maixner - G. Cipollini - P. Viazzo - A. Zink - G. Destro Bisol).

BRUNO STEFANIA

Health impact assessment, in W. Ricciardi - I.F. Angelillo - S. Boccia - S. Bruno - S. Brusaferrò - R. Bucci - S. Capolongo - A. Cicchetti - D. D'Alessandro - G. Damiani - A. De Belvis - M. De Giusti - C. De Vito - E. De Vito - C. De Waure - A. Del Cimmuto - M.L. Di Pietro - B. Federico - M.G. Ficarra - M.M. Gianino - G. La Torre - P. Laurenti - D. Mascia - U. Moscato - M. Pavia - G. Quaranta - R. Siliquini - M.L. Specchia - P. Villari, *Igiene, Medicina Preventiva, Sanità Pubblica. Seconda edizione*, Idelson Gnocchi, Napoli 2013: 715-733 (in collaborazione con C. De Waure - R. Siliquini - M.L. Specchia - M.A. Veneziano).

Igiene, Medicina Preventiva, Sanità Pubblica. Seconda edizione, Idelson Gnocchi, Napoli 2013: 965 (in collaborazione con W. Ricciardi - I.F. Angelillo - S. Boccia - S. Brusaferrò - R. Bucci - S. Capolongo - A. Cicchetti - D. D'Alessandro - G. Damiani - A. De Belvis - M. De Giusti - C. De Vito - E. De Vito - C. De Waure - A. Del Cimmuto - M.L. Di Pietro - B. Federico - M.G. Ficarra - M.M. Gianino - G. La Torre - P. Laurenti - D. Mascia - U. Moscato - M. Pavia - G. Quaranta - R. Siliquini - M.L. Specchia - P. Villari).

Il rischio in ospedale, in W. Ricciardi - I.F. Angelillo - S. Boccia - S. Bruno - S. Brusaferrò - R. Bucci - S. Capolongo - A. Cicchetti - D. D'Alessandro - G. Damiani - A. De Belvis - M. De Giusti - C. De Vito - E. De Vito - C. De Waure - A. Del Cimmuto - M.L. Di Pietro - B. Federico - M.G. Ficarra - M.M. Gianino - G. La Torre - P. Laurenti - D. Mascia - U. Moscato - M. Pavia - G. Quaranta - R. Siliquini - M.L. Specchia - P. Villari, *Igiene, Medicina Preventiva, Sanità Pubblica. Seconda edizione*, Idelson Gnocchi, Napoli 2013: 851-900 (in collaborazione con S. Boccia - P. Laurenti - U. Moscato - G. Quaranta - M.G. Ficarra).

Rischi per la salute e viaggi internazionali, in W. Ricciardi - I.F. Angelillo - S. Boccia - S. Bruno - S. Brusaferrò - R. Bucci - S. Capolongo - A. Cicchetti - D. D'Alessandro - G. Damiani - A. De Belvis - M. De Giusti - C. De Vito - E. De Vito - C. De Waure - A. Del Cimmuto - M.L. Di Pietro - B. Federico - M.G. Ficarra - M.M. Gianino - G. La Torre - P. Laurenti - D. Mascia - U. Moscato

- M. Pavia - G. Quaranta - R. Siliquini - M.L. Specchia - P. Villari, *Igiene, Medicina Preventiva, Sanità Pubblica. Seconda edizione*, Idelson Gnocchi, Napoli 2013: 811-850 (in collaborazione con C. De Vito).

Utilizzo dei servizi ambulatoriali dedicati della popolazione senza dimora di Roma: confronto tra senza dimora migranti e italiani, Abstract of «46° Congresso Nazionale SItI. La S.It.I. per la difesa e per il rinnovamento del Servizio Sanitario Nazionale» (Taormina, 17-20 ottobre 2013), s.n., s.l. 2013 (in collaborazione con G. Silvestrini - B. Federico - G. Damiani - S. Geraci - B. Maisano - A. De Nicola - L. Morucci - C. Salsiri - W. Ricciardi).

Health inequalities: evidence from an analysis of hospitalizations of Italian and immigrant people in Italy, Abstract of «6th European Public Health Conference. Health in Europe: are we there yet? Learning from the past, building the future» (Bruxelles, 13-16 novembre 2013), «European Journal of Public Health», 2013; 23 (suppl. 1): 270 (in collaborazione con G. Furia - C. De Waure - L. Di Sciullo - S. Carovillano - M.L. Specchia - S. Geraci - W. Ricciardi).

Outpatient services utilization among urban homeless: the role of migrant status, Abstract of «6th European Public Health Conference. Health in Europe: are we there yet? Learning from the past, building the future» (Bruxelles, 13-16 novembre 2013), «European Journal of Public Health», 2013; 23 (suppl. 1): 236 (in collaborazione con G. Silvestrini - B. Federico - G. Damiani - S. Geraci - B. Maisano - L. Morucci - W. Ricciardi - A.E. Kunst).

Salute globale: offerta formativa nelle facoltà di medicina italiane e straniere, «Igiene e Sanità Pubblica», 2013; 69 (2): 171-182 (in collaborazione con G. Furia - G. Silvestrini - M.G. Ficarra - W. Ricciardi).

The role of the student's involvement in Global Health Medical Education: the results of a survey conducted in four medical schools in Rome, Abstract of «6th European Public Health Conference. Health in Europe: are we there yet? Learning from the past, building the future» (Bruxelles, 13-16 novembre 2013), «European Journal of Public Health», 2013; 23 (suppl. 1): 215 (in collaborazione con G. Silvestrini - G. Furia - S. Carovillano - G. Civitelli - A. Rinaldi - F. Gilardi - M. Marceca - G. Tarsitani - W. Ricciardi).

BUCCI ROBERTO

Igiene, Medicina Preventiva, Sanità Pubblica. Seconda edizione, Idelson Gnocchi, Napoli 2013: 965 (in collaborazione con W. Ricciardi - I.F. Angelillo - S. Boccia - S. Bruno - S. Brusaferrero - S. Capolongo - A. Cicchetti - D. D'Alessandro - G. Damiani - A. De Belvis - M. De Giusti - C. De Vito - E. De Vito - C. De Waure - A. Del Cimmuto - M.L. Di Pietro - B. Federico - M.G. Ficarra - M.M. Gianino - G. La Torre - P. Laurenti - D. Mascia - U. Moscato - M. Pavia - G. Quaranta - R. Siliquini - M.L. Specchia - P. Villari).

DAMIANI GIANFRANCO

Disparities in the appropriateness of diabetes care: results of AEQUITAS Study, Abstract of «48th Annual Meeting of the European Diabetes Epidemiology Group of the EASD» (Potsdam, 13-16 aprile 2013), s.n., s.l. 2013: 79 (in collaborazione con F. Piraccini - L. Ferrante - I. Paolini - G. Sebastianelli - A. Marcobelli - F. Carle - R. Gesuita - Aequitas Study Group).

Economia sanitaria, in W. Ricciardi - I.F. Angelillo - S. Boccia - S. Bruno - S. Brusaferrero - R. Bucci - S. Capolongo - A. Cicchetti - D. D'Alessandro - G. Damiani - A. De Belvis - M. De Giusti - C. De Vito - E. De Vito - C. De Waure - A. Del Cimmuto - M.L. Di Pietro - B. Federico - M.G. Ficarra - M.M. Gianino - G. La Torre - P. Laurenti - D. Mascia - U. Moscato - M. Pavia - G. Quaranta - R. Siliquini - M.L. Specchia - P. Villari, *Igiene, Medicina Preventiva, Sanità Pubblica. Seconda edizione*, Idelson Gnocchi, Napoli 2013: 93-122 (in collaborazione con A. Cicchetti - M.M. Gianino - D. Mascia - M. Ruggeri - M.A. Veneziano).

How to combine clinical governance and performance evaluation within a large teaching hospital. Results of an Italian experience, Abstract of «2013 International Forum on Quality & Safety in Healthcare» (Londra, 16-19 aprile 2013), s.n., Londra 2013 (in collaborazione con M.L. Specchia - A. Lazzari - P. Parente - D. Guido - M. Guizzardi - W. Ricciardi - A. De Belvis).

- Igiene, Medicina Preventiva, Sanità Pubblica. Seconda edizione*, Idelson Gnocchi, Napoli 2013: 965 (in collaborazione con W. Ricciardi - I.F. Angelillo - S. Boccia - S. Bruno - S. Brusaferrero - R. Bucci - S. Capolongo - A. Cicchetti - D. D'Alessandro - A. De Belvis - M. De Giusti - C. De Vito - E. De Vito - C. De Waure - A. Del Cimmuto - M.L. Di Pietro - B. Federico - M.G. Ficarra - M.M. Gianino - G. La Torre - P. Laurenti - D. Mascia - U. Moscato - M. Pavia - G. Quaranta - R. Siliquini - M.L. Specchia - P. Villari).
- Metodologia epidemiologica*, in W. Ricciardi - I.F. Angelillo - S. Boccia - S. Bruno - S. Brusaferrero - R. Bucci - S. Capolongo - A. Cicchetti - D. D'Alessandro - G. Damiani - A. De Belvis - M. De Giusti - C. De Vito - E. De Vito - C. De Waure - A. Del Cimmuto - M.L. Di Pietro - B. Federico - M.G. Ficarra - M.M. Gianino - G. La Torre - P. Laurenti - D. Mascia - U. Moscato - M. Pavia - G. Quaranta - R. Siliquini - M.L. Specchia - P. Villari, *Igiene, Medicina Preventiva, Sanità Pubblica. Seconda edizione*, Idelson Gnocchi, Napoli 2013: 1-52 (in collaborazione con B. Federico - I.F. Angelillo - M. Pavia - P. Villari - C. De Waure).
- Organizzazione sanitaria*, in W. Ricciardi - I.F. Angelillo - S. Boccia - S. Bruno - S. Brusaferrero - R. Bucci - S. Capolongo - A. Cicchetti - D. D'Alessandro - G. Damiani - A. De Belvis - M. De Giusti - C. De Vito - E. De Vito - C. De Waure - A. Del Cimmuto - M.L. Di Pietro - B. Federico - M.G. Ficarra - M.M. Gianino - G. La Torre - P. Laurenti - D. Mascia - U. Moscato - M. Pavia - G. Quaranta - R. Siliquini - M.L. Specchia - P. Villari, *Igiene, Medicina Preventiva, Sanità Pubblica. Seconda edizione*, Idelson Gnocchi, Napoli 2013: 633-654 (in collaborazione con W. Ricciardi - R. Siliquini - A. De Belvis - M.L. Specchia - S. Brusaferrero).
- Programmazione sanitaria*, in W. Ricciardi - I.F. Angelillo - S. Boccia - S. Bruno - S. Brusaferrero - R. Bucci - S. Capolongo - A. Cicchetti - D. D'Alessandro - G. Damiani - A. De Belvis - M. De Giusti - C. De Vito - E. De Vito - C. De Waure - A. Del Cimmuto - M.L. Di Pietro - B. Federico - M.G. Ficarra - M.M. Gianino - G. La Torre - P. Laurenti - D. Mascia - U. Moscato - M. Pavia - G. Quaranta - R. Siliquini - M.L. Specchia - P. Villari, *Igiene, Medicina Preventiva, Sanità Pubblica. Seconda edizione*, Idelson Gnocchi, Napoli 2013: 655-681 (in collaborazione con R. Siliquini - S. Brusaferrero - A. De Belvis - M.L. Specchia - M. Marino - D. Basso - M. Avolio).
- A set of indicators for monitoring the care process of disable elderly - The PIC Project, Abstract of «6th European Public Health Conference. Health in Europe: are we there yet? Learning from the past, building the future» (Bruxelles, 13-16 novembre 2013)*, «European Journal of Public Health», 2013; 23 (suppl. 1): 186 (in collaborazione con M. Visca - F. Profili - P. Francesconi - B. Federico - P. Fortuna - A. Maestroni - F. Cipriani - M. Moirano - M.D. Bellentani).
- A systematic review on the effectiveness of group versus single-handed practice*, «Health Policy», 2013; 113 (1-2): 180-187 (in collaborazione con G. Silvestrini - B. Federico - M. Cosentino - M.G. Marvulli - F. Tirabassi - W. Ricciardi).
- Are self-management interventions effective in reducing hospital readmissions in patients with heart failure? Results of a systematic review and meta-analysis, Abstract of «6th European Public Health Conference. Health in Europe: are we there yet? Learning from the past, building the future» (Bruxelles, 13-16 novembre 2013)*, «European Journal of Public Health», 2013; 23 (suppl. 1): 17-18 (in collaborazione con C. De Vito - M. D'Addario - A. Di Lascio - P. Villari).
- Can clinical governance tools improve the appropriateness in hospital stay?, Abstract of «6th European Public Health Conference. Health in Europe: are we there yet? Learning from the past, building the future» (Bruxelles, 13-16 novembre 2013)*, «European Journal of Public Health», 2013; 23 (suppl. 1): 159 (in collaborazione con M.L. Specchia - A. Poscia - P. Parente - S. Capizzi - M. Volpe - S. Bucci - M. Colotto - A. Cambieri - W. Ricciardi - A. De Belvis).
- Chronic disease prevalence from Italian administrative databases in the VALORE project: a validation through comparison of population estimates with general practice databases and national survey*, «BMC Public Health», 2013; 13 (gennaio): 15 (in collaborazione con R. Gini - P. Francesconi - G. Mazzaglia - I. Cricelli - A. Pasqua - P. Gallina - S. Brugaletta - D. Donato - A. Donatini - A. Marini - C. Zocchetti - C. Cricelli - M.D. Bellentani - M.C. Sturkenboom - M.J. Schuemie).
- Group versus single handed primary care: a performance evaluation of the care delivered to chronic patients by Italian GPs*, «Health Policy», 2013; 113 (1-2): 188-198 (in collaborazione con M.

- Visca - A. Donatini - R. Gini - B. Federico - P. Francesconi - L. Grilli - C. Rampichini - G. Lapini - C. Zocchetti - F. Di Stanislao - A. Brambilla - F. Moirano - M.D. Bellentani).
- Impact of regional copayment policy on selective serotonin reuptake inhibitor (SSRI) consumption and expenditure in Italy*, «European Journal of Clinical Pharmacology», 2013; 69 (4): 957-963 (in collaborazione con B. Federico - G. Silvestrini - C.B.N.A. Bianchi - A. Anselmi - L. Iodice - A. Ronconi - P. Navarra - R. Da Cas - R. Raschetti - W. Ricciardi).
- Knowledge, experiences, and attitudes of medical students in Rome about tuberculosis*, «Medical Science Monitor: International Medical Journal of Experimental and Clinical Research», 2013; 19 (ottobre): 865-874 (in collaborazione con P. Laurenti - B. Federico - M. Raponi - G. Furia - W. Ricciardi).
- La valutazione dell'assistenza primaria*, «Annali di Igiene, Medicina Preventiva e di Comunità», 2013; 25 (suppl. 1): 51-55 (in collaborazione con P. Villari - G. Citoni - C. De Vito - C. Marzuillo - L. Manzoli).
- Monitoraggio dell'impatto dei progetti regionali censiti e valutati in termini di miglioramento dell'assistenza fornita sul territorio "Assistenza H24 e riduzione degli accessi impropri al Pronto Soccorso". Quali determinanti organizzativi e professionali di rilievo?*, «Annali di Igiene, Medicina Preventiva e di Comunità», 2013; 25 (suppl. 1): 189-192 (in collaborazione con G. Silvestrini - V. Vena - L. Bugliari Armenio - S. Catania - M.D. Bellentani - P. Caputo - A. Panuccio - W. Ricciardi - F. Moirano - F. Bevere - Gruppo di Lavoro Interregionale del Progetto).
- Outpatient services utilization among urban homeless: the role of migrant status*, Abstract of «6th European Public Health Conference. Health in Europe: are we there yet? Learning from the past, building the future» (Bruxelles, 13-16 novembre 2013), «European Journal of Public Health», 2013; 23 (suppl. 1): 236 (in collaborazione con G. Silvestrini - B. Federico - S. Geraci - S. Bruno - B. Maisano - L. Morucci - W. Ricciardi - A.E. Kunst).
- Prevalence of chronic diseases by immigrant status and disparities in chronic disease management in immigrants: a population-based cohort study, VALORE project*, «BMC Public Health», 2013; 13 (maggio): 504 (in collaborazione con A. Buja - R. Gini - M. Visca - B. Federico - P. Francesconi - D. Donato - A. Marini - A. Donatini - S. Brugaletta - V. Baldo - M.D. Bellentani).
- Regional and gender variation in mortality amenable to health care services in Italy*, «Journal of Hospital Administration», 2013; 2 (3): 28-37 (in collaborazione con J. Lenzi - P. Rucci - G. Franchino - G. Domenighetti - M.P. Fantini).
- Socio economic disparities in the appropriateness of disease management of diabetes: results of AEQUITAS study*, Abstract of «6th European Public Health Conference. Health in Europe: are we there yet? Learning from the past, building the future» (Bruxelles, 13-16 novembre 2013), «European Journal of Public Health», 2013; 23 (suppl. 1): 81 (in collaborazione con F. Piraccini - L. Ferrante - I. Paolini - G. Sebastianelli - A. Marcobelli - G. Silvestrini - W. Ricciardi - F. Carle - R. Gesuita - Aequitas Study Group).
- "Us and Them": a social network analysis of physicians' professional networks and their attitudes towards EBM*, «BMC Health Services Research», 2013; 13 (1): 429 (in collaborazione con D. Mascia - A. Cicchetti).

DE BELVIS ANTONIO GIULIO

- Igiene, Medicina Preventiva, Sanità Pubblica. Seconda edizione*, Idelson Gnocchi, Napoli 2013: 965 (in collaborazione con W. Ricciardi - I.F. Angelillo - S. Boccia - S. Bruno - S. Brusaferrò - R. Bucci - S. Capolongo - A. Cicchetti - D. D'Alessandro - G. Damiani - M. De Giusti - C. De Vito - E. De Vito - C. De Waure - A. Del Cimmuto - M.L. Di Pietro - B. Federico - M.G. Ficarra - M.M. Gianino - G. La Torre - P. Laurenti - D. Mascia - U. Moscato - M. Pavia - G. Quaranta - R. Siliquini - M.L. Specchia - P. Villari).
- Smoking prevention through mass media campaigns*, in *Smoking Prevention and Cessation*, Springer US, New York 2013: 167-196 (in collaborazione con G. La Torre - F. Pelone - M. Marino).
- Factors influencing quality of life for disabled and nondisabled elderly population: the results of a multiple correspondence analysis*, «Current Gerontology and Geriatrics Research», 2013; 258274

- (in collaborazione con M. Avolio - S. Montagnoli - M. Marino - D. Basso - G. Furia - W. Ricciardi).
- Interventions to evaluate fitness to drive among people with chronic conditions: systematic review of literature*, «Accident Analysis and Prevention», 2013; 50 (gennaio): 377-396 (in collaborazione con M. Marino - D. Basso - M. Avolio - F. Pelone - M. Tanzariello - W. Ricciardi).
- Ipotesi per una gestione sostenibile della complessità; analisi economica*, «Quaderni del Ministero della Salute», 2013; 23: 115-129 (in collaborazione con S. Boccia - M. Ciarrapico - G. Guasticchi - W. Ricciardi).
- Is there a lack of information on HPV vaccination given by health professionals to young women?*, «Vaccine», 2013; 31 (42): 4710-4713 (in collaborazione con G. La Torre - E. De Vito - M.G. Ficarra - A. Firenze - P. Gregorio - A. Boccia - S. Miccoli - G. Giraldo - R. Saulle - L. Semyonov - B. Unim - M. Ferrara - E. Langiano - S. Capizzi - R. Nardella - M. Marsala - V. Bonanno - C. Ferrara - E. Guidi - M. Bergamini - S. Lupi).
- Trends in avoidable hospitalization rates in Italy, 2001-2008*, «Epidemiology, Biostatistics and Public Health», 2013; 10 (4): e8817-1-e8817-8 (in collaborazione con A. Rosano - A. Sferrazza - A. Burgio - W. Ricciardi - J. Zee).

DE GIORGIO FABIO

- ¹H NMR metabolite fingerprinting as a new tool for body fluid identification in forensic science*, «Magnetic Resonance in Chemistry: MRC», 2013; 51 (8): 454-462 (in collaborazione con P. Scano - E. Locci - A. Noto - G. Navarra - F. Murgia - M. Lussu - L. Barberini - L. Atzori - M. Rosa - E. D'Aloja).
- An unusual case of orbito-frontal rod fence stab injury with a good outcome*, «BMC Surgery», 2013; 13 (agosto): 31 (in collaborazione con M. Miscusi - P. Arangio - L. De Martino - P. Cascone - A. Raco).
- Child abuse followed by fatal systemic Pseudomonas aeruginosa infection*, «Legal Medicine (Tokyo, Japan)», 2013; 15 (1): 28-31 (in collaborazione con M. Senati - M. Polacco - V.M. Grassi - A. Carbone).
- Dead under the bed: a case of Diogenes syndrome?*, «International Journal of Geriatric Psychiatry», 2013; 28 (5): 548-549 (in collaborazione con V.M. Grassi - E. Chillemi - G. Martinotti).
- Possible fatal acetaminophen intoxication with atypical clinical presentation*, «Journal of Forensic Sciences», 2013; 58 (settembre): 1397-1400 (in collaborazione con A. Carbone - M. Lodise - M. Chiarotti - E. D'Aloja - L. Valerio).
- Sudden death in a young female with an under-recognised coronary anomaly*, «Diagnostic Pathology», 2013; 8 (febbraio): 41 (in collaborazione con V.M. Grassi - G. Vetrugno - V. Arena).

DE WAURE CHIARA

- A new drug responding an unmet need: belimumab in the treatment of systemic lupus erythematosus, Abstract of «10th HTAi Annual Meeting. Evidence, Values and Decision Making: Science or Art?» (Seoul, 15-19 giugno 2013)*, s.n., Seoul 2013: 131 (in collaborazione con M.L. Specchia - A. Doria - G. Turchetti - S. Capizzi - L. Iaccarino - F. Pierotti - F. Kheiraoui - C. Cadeddu - I. Palla - F. Di Nardo - M.D. Gliubizzi - A. Sferrazza - N. Nicolotti - M. Gualano - G. La Torre - M.L. Di Pietro - W. Ricciardi).
- Assessing medical devices: threats and opportunities in the evaluation of the value of new technologies in different fields, Abstract of «10th HTAi Annual Meeting. Evidence, Values and Decision Making: Science or Art?» (Seoul, 15-19 giugno 2013)*, s.n., Seoul 2013: 106-107 (in collaborazione con F. Kheiraoui - M.L. Specchia - S. Capri - S. Capizzi - C. Cadeddu - M.A. Veneziano - F. Di Nardo - N. Nicolotti - M. Gualano - M.D. Gliubizzi - A. Mancuso - G. Avallone - M.L. Di Pietro - G. La Torre - W. Ricciardi).
- From nicotine dependence to genetic determinants of smoking*, in *Smoking Prevention and Cessation*, Springer US, New York 2013: 1-29 (in collaborazione con G. Torre - R. Saulle - N. Nicolotti - M. Gualano - S. Boccia).

- Health impact assessment*, in W. Ricciardi - I.F. Angelillo - S. Boccia - S. Bruno - S. Brusaferrero - R. Bucci - S. Capolongo - A. Cicchetti - D. D'Alessandro - G. Damiani - A. De Belvis - M. De Giusti - C. De Vito - E. De Vito - C. De Waure - A. Del Cimmuto - M.L. Di Pietro - B. Federico - M.G. Ficarra - M.M. Gianino - G. La Torre - P. Laurenti - D. Mascia - U. Moscato - M. Pavia - G. Quaranta - R. Siliquini - M.L. Specchia - P. Villari, *Igiene, Medicina Preventiva, Sanità Pubblica. Seconda edizione*, Idelson Gnocchi, Napoli 2013: 715-733 (in collaborazione con S. Bruno - R. Siliquini - M.L. Specchia - M.A. Veneziano).
- Health Technology Assessment evaluation of the 13-valent pneumococcal conjugate vaccine in the adult and elderly population*, Abstract of «10th HTAi Annual Meeting. Evidence, Values and Decision Making: Science or Art?» (Seoul, 15-19 giugno 2013), s.n., Seoul 2013: 110-111 (in collaborazione con M.L. Specchia - F. Kheiraoui - L. Mantovani - M.L. Di Pietro - C. Cadeddu - F. Di Nardo - A.M. Ferriero - S. Capizzi - M. Gualano - N. Nicolotti - A. Sferrazza - M.A. Veneziano - R. Saulle - M.D. Gliubbizzi - G. La Torre - W. Ricciardi).
- Health Technology Assessment of fostimon, a highly purified human-derived urofollitropin for the treatment of infertility*, Abstract of «10th HTAi Annual Meeting. Evidence, Values and Decision Making: Science or Art?» (Seoul, 15-19 giugno 2013), s.n., Seoul 2013: 107 (in collaborazione con C. Cadeddu - M.L. Specchia - F. Di Nardo - S. Capizzi - S. Capri - M. Gualano - N. Nicolotti - F. Kheiraoui - A. Sferrazza - A. Mancuso - G. Avallone - G. La Torre - W. Ricciardi).
- HTA*, in W. Ricciardi - I.F. Angelillo - S. Boccia - S. Bruno - S. Brusaferrero - R. Bucci - S. Capolongo - A. Cicchetti - D. D'Alessandro - G. Damiani - A. De Belvis - M. De Giusti - C. De Vito - E. De Vito - C. De Waure - A. Del Cimmuto - M.L. Di Pietro - B. Federico - M.G. Ficarra - M.M. Gianino - G. La Torre - P. Laurenti - D. Mascia - U. Moscato - M. Pavia - G. Quaranta - R. Siliquini - M.L. Specchia - P. Villari, *Igiene, Medicina Preventiva, Sanità Pubblica. Seconda edizione*, Idelson Gnocchi, Napoli 2013: 695-714 (in collaborazione con M.L. Specchia - F. Kheiraoui).
- I database bibliografici*, in W. Ricciardi - I.F. Angelillo - S. Boccia - S. Bruno - S. Brusaferrero - R. Bucci - S. Capolongo - A. Cicchetti - D. D'Alessandro - G. Damiani - A. De Belvis - M. De Giusti - C. De Vito - E. De Vito - C. De Waure - A. Del Cimmuto - M.L. Di Pietro - B. Federico - M.G. Ficarra - M.M. Gianino - G. La Torre - P. Laurenti - D. Mascia - U. Moscato - M. Pavia - G. Quaranta - R. Siliquini - M.L. Specchia - P. Villari, *Igiene, Medicina Preventiva, Sanità Pubblica. Seconda edizione*, Idelson Gnocchi, Napoli 2013: 945-949 (in collaborazione con G. La Torre - M.L. Specchia).
- Igiene, Medicina Preventiva, Sanità Pubblica. Seconda edizione*, Idelson Gnocchi, Napoli 2013: 965 (in collaborazione con W. Ricciardi - I.F. Angelillo - S. Boccia - S. Bruno - S. Brusaferrero - R. Bucci - S. Capolongo - A. Cicchetti - D. D'Alessandro - G. Damiani - A. De Belvis - M. De Giusti - C. De Vito - E. De Vito - A. Del Cimmuto - M.L. Di Pietro - B. Federico - M.G. Ficarra - M.M. Gianino - G. La Torre - P. Laurenti - D. Mascia - U. Moscato - M. Pavia - G. Quaranta - R. Siliquini - M.L. Specchia - P. Villari).
- Metodologia epidemiologica*, in W. Ricciardi - I.F. Angelillo - S. Boccia - S. Bruno - S. Brusaferrero - R. Bucci - S. Capolongo - A. Cicchetti - D. D'Alessandro - G. Damiani - A. De Belvis - M. De Giusti - C. De Vito - E. De Vito - C. De Waure - A. Del Cimmuto - M.L. Di Pietro - B. Federico - M.G. Ficarra - M.M. Gianino - G. La Torre - P. Laurenti - D. Mascia - U. Moscato - M. Pavia - G. Quaranta - R. Siliquini - M.L. Specchia - P. Villari, *Igiene, Medicina Preventiva, Sanità Pubblica. Seconda edizione*, Idelson Gnocchi, Napoli 2013: 1-52 (in collaborazione con G. Damiani - B. Federico - I.F. Angelillo - M. Pavia - P. Villari).
- Morbillo-Parotite-Rosolia*, in *Le vaccinazioni. Dalle acquisizioni scientifiche al miglioramento delle strategie*, Società Editrice Universo, Roma 2013: 103-111 (in collaborazione con A. Poscia - W. Ricciardi).
- Rotavirus*, in *Le vaccinazioni. Dalle acquisizioni scientifiche al miglioramento delle strategie*, Società Editrice Universo, Roma 2013: 140-144 (in collaborazione con C. Cadeddu - W. Ricciardi).
- Strumenti decisionali, l'Health Technology Assessment e la prevenzione vaccinale*, in *Le vaccinazioni. Dalle acquisizioni scientifiche al miglioramento delle strategie*, Società Editrice Universo, Roma 2013: 29-34 (in collaborazione con C. Cadeddu - W. Ricciardi).

- Varicella Zoster*, in *Le vaccinazioni. Dalle acquisizioni scientifiche al miglioramento delle strategie*, Società Editrice Universo, Roma 2013: 112-116 (in collaborazione con W. Ricciardi).
- Antiplatelet/anticoagulant agents and chronic subdural hematoma in the elderly*, «PLoS ONE», 2013; 8 (7): e68732 (in collaborazione con P. De Bonis - G. Trevisi - A. Sferrazza - M. Volpe - A. Pompucci - C. Anile - A. Mangiola).
- Definizione dello scenario clinico-terapeutico-assistenziale: descrizione delle raccomandazioni attuali relative alla gestione del paziente con fibrillazione atriale e dell'efficacia e della sicurezza dei diversi trattamenti*, «Quaderni dell'Italian Journal of Public Health», 2013; 2 (7): 20-48 (in collaborazione con C. Cadeddu - F. Di Nardo - R. Falvo - G. Quaranta - A. Poscia - W. Ricciardi).
- Economic burden of community-acquired pneumonia and invasive pneumococcal diseases in subjects aged \geq 50 years: the Italian situation*, Abstract of «6th European Public Health Conference. Health in Europe: are we there yet? Learning from the past, building the future» (Bruxelles, 13-16 novembre 2013), «European Journal of Public Health», 2013; 23 (suppl. 1): 265 (in collaborazione con S. Capizzi - M.A. Veneziano - M.L. Specchia - A. Sferrazza - F. Kheiraoui - G. La Torre - W. Ricciardi).
- Epidemiologia delle infezioni e delle malattie da S. pneumoniae in età adulta*, «Quaderni dell'Italian Journal of Public Health», 2013; 2 (4): 3-24 (in collaborazione con F. Di Nardo - C. Cadeddu - M.R. Gualano - A. Sferrazza).
- Epidemiologia e burden of disease delle infezioni da meningococco B in Europa e in Italia*, «Quaderni dell'Italian Journal of Public Health», 2013; 2 (13): 3-24 (in collaborazione con G. Quaranta - A. Poscia - A. Miglietta - M.L. Di Pietro).
- Epidemiologia e standard di cura attuale della cheratosi attinica*, «Quaderni dell'Italian Journal of Public Health», 2013; 2 (9): 3-14 (in collaborazione con A. Poscia - G. Quaranta - W. Ricciardi).
- Epidemiology of home injuries: a large observational study among adult mothers in Italy*, «Annali dell'Istituto Superiore di Sanità», 2013; 49 (4): 376-382 (in collaborazione con A. Mannocci - M. Gualano - M.L. Specchia - A. Sferrazza - G. Liguori - A. Parlato - G. Rossi - D. Grieco - R. Siliquini - A. Boccia - W. Ricciardi - G. La Torre).
- Evaluation of the Italian sentinel surveillance system for acute viral hepatitis (SEIEVA)*, Abstract of «6th European Public Health Conference. Health in Europe: are we there yet? Learning from the past, building the future» (Bruxelles, 13-16 novembre 2013), «European Journal of Public Health», 2013; 23 (suppl. 1): 181 (in collaborazione con S. Longhi - M. Tosti - A. Filia - A. Mele - W. Ricciardi).
- Health inequalities: evidence from an analysis of hospitalizations of Italian and immigrant people in Italy*, Abstract of «6th European Public Health Conference. Health in Europe: are we there yet? Learning from the past, building the future» (Bruxelles, 13-16 novembre 2013), «European Journal of Public Health», 2013; 23 (suppl. 1): 270 (in collaborazione con G. Furia - S. Bruno - L. Di Sciuillo - S. Carovillano - M.L. Specchia - S. Geraci - W. Ricciardi).
- Health Technology Assessment di AdvateTM (octocog alfa) per la profilassi del sanguinamento nei pazienti con emofilia A*, «Annali di Igiene, Medicina Preventiva e di Comunità», 2013; 25 (suppl. 1): 1-7 (in collaborazione con S. Capizzi - S. Capri - M.L. Specchia - M.A. Veneziano - F. Kheiraoui - M. Gualano - N. Nicolotti - A. Sferrazza - C. Cadeddu - F. Di Nardo - M.L. Di Pietro - G. La Torre - W. Ricciardi).
- Hospitalization costs of hepatitis B in Italy*, Abstract of «6th European Public Health Conference. Health in Europe: are we there yet? Learning from the past, building the future» (Bruxelles, 13-16 novembre 2013), «European Journal of Public Health», 2013; 23 (suppl. 1): 282 (in collaborazione con F. Di Nardo - S. Longhi - W. Ricciardi).
- I sarcomi dei tessuti molli: inquadramento della patologia, dati epidemiologici e linee guida per il trattamento*, «Quaderni dell'Italian Journal of Public Health», 2013; 2 (6): 3-20 (in collaborazione con F. Di Nardo - M. Raponi - W. Ricciardi).
- Il LES: inquadramento clinico ed epidemiologico*, «Quaderni dell'Italian Journal of Public Health», 2013; 2 (1): 5-36 (in collaborazione con A. Sferrazza - N. Nicolotti - F. Di Nardo - M.R. Gualano - C. Cadeddu - W. Ricciardi).

- La prevenzione delle malattie da meningococco*, «Quaderni dell'Italian Journal of Public Health», 2013; 2 (13): 34-47 (in collaborazione con F. Di Nardo - M. Delon - M.L. Di Pietro).
- Lifestyle interventions in patients with coronary heart disease: a systematic review*, «American Journal of Preventive Medicine», 2013; 45 (2): 207-216 (in collaborazione con G. Lauret - W. Ricciardi - B. Ferket - J. Teijink - S. Spronk - M. Hunink).
- Multiple lifestyle interventions for secondary prevention of coronary heart disease: a meta-analysis, Abstract of «6th European Public Health Conference. Health in Europe: are we there yet? Learning from the past, building the future» (Bruxelles, 13-16 novembre 2013)*, «European Journal of Public Health», 2013; 23 (suppl. 1): 177 (in collaborazione con G. Lauret - W. Ricciardi - B. Ferket - J. Teijink - S. Spronk - M. Hunink).
- Non steroid treatment for eczema: results from a controlled and randomized study*, «Giornale Italiano di Dermatologia e Venereologia: organo ufficiale Società Italiana di Dermatologia e Sifilografia», 2013; 148 (5): 471-477 (in collaborazione con C. Cadeddu - A. Venditti - A. Barcella - A. Bigardi - S. Masci - G. Virno - A. Cammisia - W. Ricciardi).
- Pregnancy e-health: a multicenter Italian cross-sectional study on Internet use and decision-making among pregnant women*, «Journal of Epidemiology and Community Health», 2013; 67 (12): 1013-1018 (in collaborazione con F. Bert - M. Gualano - S. Brusaferrò - E. De Vito - G. La Torre - L. Manzoli - G. Messina - T. Todros - M. Torregrossa - R. Siliquini).
- Prevenzione e trattamento delle malattie da Streptococcus pneumoniae nell'adulto e nelle categorie a rischio: aspetti di efficacia e sicurezza*, «Quaderni dell'Italian Journal of Public Health», 2013; 2 (4): 25-49 (in collaborazione con C. Cadeddu - F. Di Nardo - M.R. Gualano - R. Saulle - G. La Torre).
- Quadrivalent versus trivalent influenza vaccine: is it good value for money?, Abstract of «ISPOR 16th Annual European Congress» (Dublino, 2-6 novembre 2013)*, «Value in Health: the journal of the International Society for Pharmacoeconomics and Outcomes Research», 2013; 16 (7): A357 (in collaborazione con M. Barbieri - F. Patarnello - S. Boccacini - R. Silvestri - J. Lapinet - R. Tosatto - F. Kheiraoui - P. Bonanni - W. Ricciardi).
- The 13-valent pneumococcal conjugated vaccine introduction in subjects aged >50 years: the result of a Health Technology Assessment, Abstract of «6th European Public Health Conference. Health in Europe: are we there yet? Learning from the past, building the future» (Bruxelles, 13-16 novembre 2013)*, «European Journal of Public Health», 2013; 23 (suppl. 1): 284 (in collaborazione con F. Kheiraoui - M.L. Specchia - M.L. Di Pietro - L. Mantovani - S. Capizzi - C. Cadeddu - F. Di Nardo - A.M. Ferriero - M.A. Veneziano - G. Furneri - M. Gualano - N. Nicolotti - A. Sferrazza - P. Refolo - M.D. Gliubizzi - R. Saulle - G. La Torre - A. Ricciardi).
- The pathogen- and incidence-based DALY approach: an appropriated methodology for estimating the burden of infectious diseases*, «PLoS ONE», 2013; 8 (11): e79740 (in collaborazione con M. Mangen - D. Plass - A. Havelaar - C. Gibbons - A. Cassini - N. Mühlberger - A. Van Lier - J. Haagsma - R. Brooke - T. Lai - P. Kramarz - M. Kretzschmar).
- The promising application of health technology assessment in public health: a review of background information and considerations for future development*, «Journal of Public Health», 2013; 21 (4): 373-378 (in collaborazione con G. La Torre - A. Boccia - W. Ricciardi).
- Valutazione del burden of disease della fibrillazione atriale e dell'ictus in Italia e nel mondo*, «Quaderni dell'Italian Journal of Public Health», 2013; 2 (7): 3-19 (in collaborazione con A. Poscia - G. Quaranta - F. Di Nardo - C. Cadeddu - W. Ricciardi).
- Valutazione economica di Bexsero*, «Quaderni dell'Italian Journal of Public Health», 2013; 2 (13): 68-79 (in collaborazione con S. Capri - M.A. Veneziano).
- ViHTA 2: Valore in Health Technology Assessment. Un progetto di formazione e condivisione*, «Annali di Igiene, Medicina Preventiva e di Comunità», 2013; 25 (suppl. 1): 289-292 (in collaborazione con A. Agostinelli - F. Kheiraoui - G. Gensini - M. Tringali - R. Tarricone - A. Terzi - F. Patarnello - O. Palombella - B. Zamparelli - C. Cadeddu - A. De Belvis - A. Pitrelli - T. Sabetta - M.L. Specchia - W. Ricciardi).

DI PIETRO MARIA LUISA

- A new drug responding an unmet need: belimumab in the treatment of systemic lupus erythematosus, Abstract of «10th HTAi Annual Meeting. Evidence, Values and Decision Making: Science or Art?» (Seoul, 15-19 giugno 2013), s.n., Seoul 2013: 131 (in collaborazione con C. De Waure - M.L. Specchia - A. Doria - G. Turchetti - S. Capizzi - L. Iaccarino - F. Pierotti - F. Kheiraoui - C. Cadeddu - I. Palla - F. Di Nardo - M.D. Gliubizzi - A. Sferrazza - N. Nicolotti - M. Gualano - G. La Torre - W. Ricciardi).*
- Assessing medical devices: threats and opportunities in the evaluation of the value of new technologies in different fields, Abstract of «10th HTAi Annual Meeting. Evidence, Values and Decision Making: Science or Art?» (Seoul, 15-19 giugno 2013), s.n., Seoul 2013: 106-107 (in collaborazione con F. Kheiraoui - C. De Waure - M.L. Specchia - S. Capri - S. Capizzi - C. Cadeddu - M.A. Veneziano - F. Di Nardo - N. Nicolotti - M. Gualano - M.D. Gliubizzi - A. Mancuso - G. Avallone - G. La Torre - W. Ricciardi).*
- Educazione alla salute, in W. Ricciardi - I.F. Angelillo - S. Boccia - S. Bruno - S. Brusaferrero - R. Bucci - S. Capolongo - A. Cicchetti - D. D'Alessandro - G. Damiani - A. De Belvis - M. De Giusti - C. De Vito - E. De Vito - C. De Waure - A. Del Cimmuto - M.L. Di Pietro - B. Federico - M.G. Ficarra - M.M. Gianino - G. La Torre - P. Laurenti - D. Mascia - U. Moscato - M. Pavia - G. Quaranta - R. Siliquini - M.L. Specchia - P. Villari, *Igiene, Medicina Preventiva, Sanità Pubblica. Seconda edizione*, Idelson Gnocchi, Napoli 2013: 615-631 (in collaborazione con F.P. Calamo Specchia - M.G. Ficarra - R. Bucci).*
- Etica in Sanità Pubblica, in W. Ricciardi - I.F. Angelillo - S. Boccia - S. Bruno - S. Brusaferrero - R. Bucci - S. Capolongo - A. Cicchetti - D. D'Alessandro - G. Damiani - A. De Belvis - M. De Giusti - C. De Vito - E. De Vito - C. De Waure - A. Del Cimmuto - M.L. Di Pietro - B. Federico - M.G. Ficarra - M.M. Gianino - G. La Torre - P. Laurenti - D. Mascia - U. Moscato - M. Pavia - G. Quaranta - R. Siliquini - M.L. Specchia - P. Villari, *Igiene, Medicina Preventiva, Sanità Pubblica. Seconda edizione*, Idelson Gnocchi, Napoli 2013: 764-780.*
- Health Technology Assessment evaluation of the 13-valent pneumococcal conjugate vaccine in the adult and elderly population, Abstract of «10th HTAi Annual Meeting. Evidence, Values and Decision Making: Science or Art?» (Seoul, 15-19 giugno 2013), s.n., Seoul 2013: 110-111 (in collaborazione con M.L. Specchia - C. De Waure - F. Kheiraoui - L. Mantovani - C. Cadeddu - F. Di Nardo - A.M. Ferriero - S. Capizzi - M. Gualano - N. Nicolotti - A. Sferrazza - M.A. Veneziano - R. Saille - M.D. Gliubizzi - G. La Torre - W. Ricciardi).*
- Igiene, Medicina Preventiva, Sanità Pubblica. Seconda edizione, Idelson Gnocchi, Napoli 2013: 965 (in collaborazione con W. Ricciardi - I.F. Angelillo - S. Boccia - S. Bruno - S. Brusaferrero - R. Bucci - S. Capolongo - A. Cicchetti - D. D'Alessandro - G. Damiani - A. De Belvis - M. De Giusti - C. De Vito - E. De Vito - C. De Waure - A. Del Cimmuto - B. Federico - M.G. Ficarra - M.M. Gianino - G. La Torre - P. Laurenti - D. Mascia - U. Moscato - M. Pavia - G. Quaranta - R. Siliquini - M.L. Specchia - P. Villari).*
- About vaccination: two needed changes, «Cuadernos de Bioética», 2013; 24 (82): 127-129 (in collaborazione con P. Refolo - F. González Melado).*
- Analisi etica in un processo di HTA del vaccino antimeningococco B (4CMenB), «Quaderni dell'Italian Journal of Public Health», 2013; 2 (13): 105-112.*
- Analisi etica in un processo di HTA del vaccino pneumococcico 13-valente coniugato (Prevenar 13R) per l'impiego nell'adulto, «Quaderni dell'Italian Journal of Public Health», 2013; 2 (4): 100-108 (in collaborazione con P. Refolo).*
- Analisi etica in un processo di HTA di Ingenolo mebutato, «Quaderni dell'Italian Journal of Public Health», 2013; 2 (9): 59-61.*
- Cryopreservation of testicular tissue in pediatrics: practical and ethical issues, «Journal of Maternal-Fetal & Neonatal Medicine», 2013; 26 (15): 1524-1527 (in collaborazione con A.A. Teleman).*
- Epidemiologia e burden of disease delle infezioni da meningococco B in Europa e in Italia, «Quaderni dell'Italian Journal of Public Health», 2013; 2 (13): 3-24 (in collaborazione con C. De Waure - G. Quaranta - A. Poscia - A. Miglietta).*

- Ethical evaluation of risks related to living donor transplantation programs*, «Transplantation Proceedings», 2013; 45 (7): 2601-2603 (in collaborazione con N. Panocchia - M. Bossola - P. Silvestri - E. Midolo - A.A. Teleman - L. Tazza - D. Sacchini - R. Minacori - A.G. Spagnolo).
- Health Technology Assessment di Advate™ (octocog alfa) per la profilassi del sanguinamento nei pazienti con emofilia A*, «Annali di Igiene, Medicina Preventiva e di Comunità», 2013; 25 (suppl. 1): 1-7 (in collaborazione con S. Capizzi - S. Capri - M.L. Specchia - C. De Waure - M.A. Veneziano - F. Kheiraoui - M. Gualano - N. Nicolotti - A. Sferrazza - C. Cadeddu - F. Di Nardo - G. La Torre - W. Ricciardi).
- HTA di belimumab nella cura del LES: considerazioni etiche*, «Quaderni dell'Italian Journal of Public Health», 2013; 2 (1): 126-131.
- HTA di Xarelto (Rivaroxaban): considerazioni etiche*, «Quaderni dell'Italian Journal of Public Health», 2013; 2 (7): 105-111.
- Implicazioni organizzative della diffusione e della somministrazione della vaccinazione contro il meningococco B*, «Quaderni dell'Italian Journal of Public Health», 2013; 2 (13): 80-104 (in collaborazione con M.L. Specchia - E. Lovato - A.M. Ferriero - C. Cadeddu - A. Mancuso - F. Kheiraoui - G. La Torre).
- La prevenzione delle malattie da meningococco*, «Quaderni dell'Italian Journal of Public Health», 2013; 2 (13): 34-47 (in collaborazione con F. Di Nardo - C. De Waure - M. Delon).
- PedsQL™ 4.0 generic core infant scales parents report for infants (ages 13-24 months). Linguistic validation from original US English version to Italian version*, «Minerva Pediatrica», 2013; 65 (5): 513-530 (in collaborazione con F. González-Melado - V.M. Di Ciommo - B. Chiarini Testa - R. Cutrera).
- The 13-valent pneumococcal conjugated vaccine introduction in subjects aged >50 years: the result of a Health Technology Assessment, Abstract of «6th European Public Health Conference. Health in Europe: are we there yet? Learning from the past, building the future» (Bruxelles, 13-16 novembre 2013)*, «European Journal of Public Health», 2013; 23 (suppl. 1): 284 (in collaborazione con F. Kheiraoui - C. De Waure - M.L. Specchia - L. Mantovani - S. Capizzi - C. Cadeddu - F. Di Nardo - A.M. Ferriero - M.A. Veneziano - G. Furneri - M. Gualano - N. Nicolotti - A. Sferrazza - P. Refolo - M.D. Gliubizzi - R. Saulle - G. La Torre - A. Ricciardi).
- The legislation on living organ donation in Western Europe: legal and ethical analysis and impact on clinical practice*, «Transplantation Proceedings», 2013; 45 (7): 2576-2579 (in collaborazione con E. Midolo - R. Minacori - N. Panocchia - D. Sacchini - P. Silvestri - A.G. Spagnolo).

FICARRA MARIA GIOVANNA

- Il rischio in ospedale*, in W. Ricciardi - I.F. Angelillo - S. Boccia - S. Bruno - S. Brusaferrero - R. Bucci - S. Capolongo - A. Cicchetti - D. D'Alessandro - G. Damiani - A. De Belvis - M. De Giusti - C. De Vito - E. De Vito - C. De Waure - A. Del Cimmuto - M.L. Di Pietro - B. Federico - M.G. Ficarra - M.M. Gianino - G. La Torre - P. Laurenti - D. Mascia - U. Moscato - M. Pavia - G. Quaranta - R. Siliquini - M.L. Specchia - P. Villari, *Igiene, Medicina Preventiva, Sanità Pubblica. Seconda edizione*, Idelson Gnocchi, Napoli 2013: 851-900 (in collaborazione con S. Bruno - S. Boccia - P. Laurenti - U. Moscato - G. Quaranta).
- Salute globale: offerta formativa nelle facoltà di medicina italiane e straniere*, «Igiene e Sanità Pubblica», 2013; 69 (2): 171-182 (in collaborazione con S. Bruno - G. Furia - G. Silvestrini - W. Ricciardi).

IAVICOLI IVO

- Allergia al veleno di imenotteri nel comparto agricolo-forestale*, «Giornale Italiano di Medicina del Lavoro ed Ergonomia», 2013; 35 (suppl. 4): 123-124 (in collaborazione con V. Leso - L. Fontana - A. Bergamaschi).
- Characterization of inhalable, thoracic, and respirable fractions and ultrafine particle exposure during grinding, brazing, and welding activities in a mechanical engineering factory*, «Journal of

- Occupational and Environmental Medicine», 2013; 55 (aprile): 430-445 (in collaborazione con V. Leso - L. Fontana - D. Cottica - A. Bergamaschi).
- Hormesis: its impact on medicine and health*, «Human & Experimental Toxicology», 2013; 32 (2): 120-152 (in collaborazione con E. Calabrese - V. Calabrese).
- Metabolic effects of TiO₂ nanoparticles, a common component of sunscreens and cosmetics, on human keratinocytes*, «Cell Death & Disease», 2013; 4: e549 (in collaborazione con P. Tucci - G. Porta - M. Agostini - D. Dinsdale - K. Cain - A. Finazzi-Agrò - G. Melino - A. Willis).
- Possibile impatto della sigaretta elettronica negli ambienti di lavoro*, «Giornale Italiano di Medicina del Lavoro ed Ergonomia», 2013; 35 (suppl. 4): 98-99 (in collaborazione con M. Decinti - L. Fontana - M. Russo - A. Bergamaschi).
- Strategie operative per il contenimento del rischio infortunistico in agricoltura*, «Giornale Italiano di Medicina del Lavoro ed Ergonomia», 2013; 35 (suppl. 4): 127 (in collaborazione con M. Russo - A. Bergamaschi).
- The effects of nanomaterials as endocrine disruptors*, «International Journal of Molecular Sciences», 2013; 14 (8): 16732-16801 (in collaborazione con L. Fontana - V. Leso - A. Bergamaschi).

LAURENTI PATRIZIA

- Igiene, Medicina Preventiva, Sanità Pubblica. Seconda edizione*, Idelson Gnocchi, Napoli 2013: 965 (in collaborazione con W. Ricciardi - I.F. Angelillo - S. Boccia - S. Bruno - S. Brusaferrò - R. Bucci - S. Capolongo - A. Cicchetti - D. D'Alessandro - G. Damiani - A. De Belvis - M. De Giusti - C. De Vito - E. De Vito - C. De Waure - A. Del Cimmuto - M.L. Di Pietro - B. Federico - M.G. Ficarra - M.M. Gianino - G. La Torre - D. Mascia - U. Moscato - M. Pavia - G. Quaranta - R. Siliquini - M.L. Specchia - P. Villari).
- Il rischio in ospedale*, in W. Ricciardi - I.F. Angelillo - S. Boccia - S. Bruno - S. Brusaferrò - R. Bucci - S. Capolongo - A. Cicchetti - D. D'Alessandro - G. Damiani - A. De Belvis - M. De Giusti - C. De Vito - E. De Vito - C. De Waure - A. Del Cimmuto - M.L. Di Pietro - B. Federico - M.G. Ficarra - M.M. Gianino - G. La Torre - P. Laurenti - D. Mascia - U. Moscato - M. Pavia - G. Quaranta - R. Siliquini - M.L. Specchia - P. Villari, *Igiene, Medicina Preventiva, Sanità Pubblica. Seconda edizione*, Idelson Gnocchi, Napoli 2013: 851-900 (in collaborazione con S. Bruno - S. Boccia - U. Moscato - G. Quaranta - M.G. Ficarra).
- Knowledge, experiences, and attitudes of medical students in Rome about tuberculosis*, «Medical Science Monitor: International Medical Journal of Experimental and Clinical Research», 2013; 19 (ottobre): 865-874 (in collaborazione con B. Federico - M. Raponi - G. Furia - W. Ricciardi - G. Damiani).

MAGNAVITA NICOLA

- Association of work-related stress with depression and anxiety in radiologists*, «La Radiologia Medica», 2013; epub, dicembre (in collaborazione con A. Fileni).
- Association of work-related stress with mental health problems in a special police force unit*, «BMJ Open», 2013; 3 (7) (in collaborazione con S. Garbarino - G. Cuomo - C. Chiorri).
- I disturbi del sonno in ambito lavorativo: indirizzi di sorveglianza sanitaria, prevenzione e gestione del rischio. Sleep disorders and work: guidelines for health surveillance, risk management and prevention*, «Medicina del Lavoro», 2013; 104 (4): 251-266 (in collaborazione con G. Costa - M. Accattoli - S. Garbarino - F. Roscelli).
- Il contenzioso in radiologia interventistica: frequenza, caratteristiche ed azioni di tutela*, «La Radiologia Medica», 2013; 118 (3): 504-517 (in collaborazione con A. Fileni - P. Mirk - G. Magnavita - S. Ricci - A. Cotroneo).
- Inadequate access to diagnostic resources: a case of unrecognized hypersensitivity pneumonitis*, «Medicina del Lavoro», 2013; 104 (1): 67-72.
- Is absence related to work stress? A repeated cross-sectional study on a special police force*, «American Journal of Industrial Medicine», 2013; 56 (7): 765-775 (in collaborazione con S. Garbarino).

- Is there a gender gap in Italian radiology? A cross-sectional study*, «European Journal of Radiology», 2013; 82 (settembre): 502-507.
- La gestione del rischio dei disturbi del sonno mediante il metodo A.S.I.A.*, «Giornale Italiano di Medicina del Lavoro ed Ergonomia», 2013; 35 (suppl. 4): 20-21.
- Malpractice claims in interventional radiology: frequency, characteristics and protective measures*, «La Radiologia Medica», 2013; 118 (3): 504-517 (in collaborazione con A. Fileni - P. Mirk - G. Magnavita - S. Ricci - A. Cotroneo).
- Malpractice claims related to musculoskeletal imaging. Incidence and anatomical location of lesions*, «La Radiologia Medica», 2013; 118 (8): 1388-1396 (in collaborazione con A. Fileni - G. Fileni - P. Mirk - G. Magnavita - M. Nicoli).
- Percezione del rischio stress lavoro-correlato in un ente pubblico*, «Giornale Italiano di Medicina del Lavoro ed Ergonomia», 2013; 35 (suppl. 4): 87-88 (in collaborazione con P. Ferraro).
- Personality traits of the Five-Factor Model are associated with work-related stress in special force police officers*, «International Archives of Occupational and Environmental Health», 2013; epub, marzo (in collaborazione con S. Garbarino - C. Chiorri).
- Social psychiatry in the waiting room. What a physician can learn about occupational stress from workers waiting to be examined*, «Psychiatry Journal», 2013; 701872 (in collaborazione con S. Garbarino).
- The exploding spark: workplace violence in an infectious disease hospital - A longitudinal study*, «BioMed Research International», 2013; 316358.
- Work stress and metabolic syndrome in radiologists: first evidence*, «La Radiologia Medica», 2013; epub, dicembre (in collaborazione con A. Fileni).

MARCHETTI DANIELA

- Human DNA extraction from empty puparia*, «Forensic Science International», 2013; 229 (1-3): e26-e29 (in collaborazione con E. Arena - I. Boschi - S. Vanin).
- Research Ethics Committee Auditing: the experience of a university hospital*, «HEC Forum», 2013; 25 (3): 257-268 (in collaborazione con A. Spagnolo - M. Cicerone - F. Cascini - G. La Monaca - A.G. Spagnolo).

MASCIA DANIELE

- Igiene, Medicina Preventiva, Sanità Pubblica. Seconda edizione*, Idelson Gnocchi, Napoli 2013: 965 (in collaborazione con W. Ricciardi - I.F. Angelillo - S. Boccia - S. Bruno - S. Brusaferrò - R. Bucci - S. Capolongo - A. Cicchetti - D. D'Alessandro - G. Damiani - A. De Belvis - M. De Giusti - C. De Vito - E. De Vito - C. De Waure - A. Del Cimmuto - M.L. Di Pietro - B. Federico - M.G. Ficarra - M.M. Gianino - G. La Torre - P. Laurenti - U. Moscato - M. Pavia - G. Quaranta - R. Siliquini - M.L. Specchia - P. Villari).
- Career histories and managerial performance of health care chief executive officers: an empirical study in the Italian National Health Service*, «Health Care Management Review», 2013; 38 (1): 71-80 (in collaborazione con I. Piconi).
- Dynamics of hospital competition: social network analysis in the Italian National Health Service*, «Health Care Management Review», 2013; 38 (3): 234-247 (in collaborazione con F. Di Vincenzo).
- From network ties to network structures: Exponential Random Graph Models of interorganizational relations*, «Quality & Quantity», 2013; 47 (3): 1665-1685 (in collaborazione con F. Pallotti - A. Lomi).
- Looking good or doing better? Patterns of decoupling in the implementation of Clinical Directorates*, «Health Care Management Review», 2013; epub, aprile (in collaborazione con F. Morandi - A. Cicchetti).
- Network professionali e uso delle linee guida: il caso della pediatria di libera scelta*, «Mecosan», 2013; dicembre: 9-28 (in collaborazione con R. Dandi - C. D'Alise).

MOSCATO UMBERTO

- Ambiente*, in AA.VV., *Decimo Rapporto Osservasalute*, Prex S.p.a., Milano 2013: 101-102 (in collaborazione con A. Azzara).
- Approfondimenti di igiene ed edilizia ospedaliera*, in W. Ricciardi - I.F. Angelillo - S. Boccia - S. Bruno - S. Brusafiero - R. Bucci - S. Capolongo - A. Cicchetti - D. D'Alessandro - G. Damiani - A. De Belvis - M. De Giusti - C. De Vito - E. De Vito - C. De Waure - A. Del Cimmuto - M.L. Di Pietro - B. Federico - M.G. Ficarra - M.M. Gianino - G. La Torre - P. Laurenti - D. Mascia - U. Moscato - M. Pavia - G. Quaranta - R. Siliquini - M.L. Specchia - P. Villari, *Igiene, Medicina Preventiva, Sanità Pubblica. Seconda edizione*, Idelson Gnocchi, Napoli 2013: 901-935 (in collaborazione con S. Capolongo - D. D'Alessandro).
- Esposizione ambientale al radon: verso un approccio integrato all'indoor air quality nelle scuole*, *Abstract of «46° Congresso Nazionale SItI. La S.It.I. per la difesa e per il rinnovamento del Servizio Sanitario Nazionale» (Taormina, 17-20 ottobre 2013)*, s.n., s.l. 2013 (in collaborazione con D.I. La Milia - A. Di Giovanni - V. Cerabona - M. Wachocka - G. Colaiacono - P. Gallucci - M. Di Donato - P. Contegiacomo - W. Ricciardi).
- Igiene ambientale*, in W. Ricciardi - I.F. Angelillo - S. Boccia - S. Bruno - S. Brusafiero - R. Bucci - S. Capolongo - A. Cicchetti - D. D'Alessandro - G. Damiani - A. De Belvis - M. De Giusti - C. De Vito - E. De Vito - C. De Waure - A. Del Cimmuto - M.L. Di Pietro - B. Federico - M.G. Ficarra - M.M. Gianino - G. La Torre - P. Laurenti - D. Mascia - U. Moscato - M. Pavia - G. Quaranta - R. Siliquini - M.L. Specchia - P. Villari, *Igiene, Medicina Preventiva, Sanità Pubblica. Seconda edizione*, Idelson Gnocchi, Napoli 2013: 295-476 (in collaborazione con A. Poscia - V. Cerabona - M. Wachocka - A. Del Cimmuto - F. Dalla Torre - G. Giannetti - G. Grieco).
- Igiene generale*, in W. Ricciardi - I.F. Angelillo - S. Boccia - S. Bruno - S. Brusafiero - R. Bucci - S. Capolongo - A. Cicchetti - D. D'Alessandro - G. Damiani - A. De Belvis - M. De Giusti - C. De Vito - E. De Vito - C. De Waure - A. Del Cimmuto - M.L. Di Pietro - B. Federico - M.G. Ficarra - M.M. Gianino - G. La Torre - P. Laurenti - D. Mascia - U. Moscato - M. Pavia - G. Quaranta - R. Siliquini - M.L. Specchia - P. Villari, *Igiene, Medicina Preventiva, Sanità Pubblica. Seconda edizione*, Idelson Gnocchi, Napoli 2013: 123-294 (in collaborazione con W. Ricciardi - A. Poscia).
- Igiene, Medicina Preventiva, Sanità Pubblica. Seconda edizione*, Idelson Gnocchi, Napoli 2013: 965 (in collaborazione con W. Ricciardi - I.F. Angelillo - S. Boccia - S. Bruno - S. Brusafiero - R. Bucci - S. Capolongo - A. Cicchetti - D. D'Alessandro - G. Damiani - A. De Belvis - M. De Giusti - C. De Vito - E. De Vito - C. De Waure - A. Del Cimmuto - M.L. Di Pietro - B. Federico - M.G. Ficarra - M.M. Gianino - G. La Torre - P. Laurenti - D. Mascia - M. Pavia - G. Quaranta - R. Siliquini - M.L. Specchia - P. Villari).
- Il privato sociale: un'opportunità per i pazienti e per le strutture sanitarie nell'attuale contesto economico*, *Abstract of «46° Congresso Nazionale SItI. La S.It.I. per la difesa e per il rinnovamento del Servizio Sanitario Nazionale» (Taormina, 17-20 ottobre 2013)*, s.n., s.l. 2013 (in collaborazione con M. Di Donato - M. Fabbiani - G. Giannetti - P. Contegiacomo).
- Il rischio in ospedale*, in W. Ricciardi - I.F. Angelillo - S. Boccia - S. Bruno - S. Brusafiero - R. Bucci - S. Capolongo - A. Cicchetti - D. D'Alessandro - G. Damiani - A. De Belvis - M. De Giusti - C. De Vito - E. De Vito - C. De Waure - A. Del Cimmuto - M.L. Di Pietro - B. Federico - M.G. Ficarra - M.M. Gianino - G. La Torre - P. Laurenti - D. Mascia - U. Moscato - M. Pavia - G. Quaranta - R. Siliquini - M.L. Specchia - P. Villari, *Igiene, Medicina Preventiva, Sanità Pubblica. Seconda edizione*, Idelson Gnocchi, Napoli 2013: 851-900 (in collaborazione con S. Bruno - S. Boccia - P. Laurenti - G. Quaranta - M.G. Ficarra).
- Inquinamento da polveri fini (PM10 e PM2,5)*, in AA.VV., *Decimo Rapporto Osservasalute*, Prex S.p.a., Milano 2013: 108-116 (in collaborazione con A. Poscia - V. Cerabona - G. Colaiacono).
- Interferenti endocrini e tiroide: è tempo di una prevenzione integrata per ridurre i fattori di rischio ambientali*, *Abstract of «46° Congresso Nazionale SItI. La S.It.I. per la difesa e per il rinnovamento del Servizio Sanitario Nazionale» (Taormina, 17-20 ottobre 2013)*, s.n., s.l. 2013 (in collaborazione con D.I. La Milia - A. Poscia - M. Pianalto - S. Corsello - R.M. Paragliola - W. Ricciardi).

- La valutazione dell'indoor air quality in ambienti di vita e di lavoro: iniziative di miglioramento e promozione della salute per i fattori di rischio indoor per allergie ed asma nelle scuole primarie del territorio della ASL RM/B*, *Abstract of «46° Congresso Nazionale SItI. La S.It.I. per la difesa e per il rinnovamento del Servizio Sanitario Nazionale» (Taormina, 17-20 ottobre 2013)*, s.n., s.l. 2013 (in collaborazione con F. Magrelli - I. Ciaramella - G. Adamo - C. Giustiniani - A. Moschetto - M. Zingaretti - A. Scriboni - M. Wachocka).
- Legionella pneumophila in un sistema idrico ospedaliero: applicazione della geostatistica a funzioni aleatorie di ordine k (faik) quale stimatore della distribuzione*, *Abstract of «46° Congresso Nazionale SItI. La S.It.I. per la difesa e per il rinnovamento del Servizio Sanitario Nazionale» (Taormina, 17-20 ottobre 2013)*, s.n., s.l. 2013 (in collaborazione con P. Laganà - A. Poscia - D.I. La Milia - E. Avventuroso - S. Delia).
- Master universitario di II livello in Pianificazione, programmazione e progettazione dei sistemi ospedalieri e socio-sanitari (V edizione)*, *Abstract of «46° Congresso Nazionale SItI. La S.It.I. per la difesa e per il rinnovamento del Servizio Sanitario Nazionale» (Taormina, 17-20 ottobre 2013)*, s.n., s.l. 2013 (in collaborazione con S. Capolongo - F. Auxilia).
- Environmental pollution and systemic sclerosis manifestations: a pilot study on benzene and particulate exposure*, *Abstract of «6th European Public Health Conference. Health in Europe: are we there yet? Learning from the past, building the future» (Bruxelles, 13-16 novembre 2013)*, «European Journal of Public Health», 2013; 23 (suppl. 1): 95 (in collaborazione con A. Poscia - D.I. La Milia - S.L. Bosello - M. Bocci - G. Colaiacomo - G. Ferraccioli - W. Ricciardi).
- Risk management indoor air quality in schools: an integrated public health approach applied to the radon assessment*, *Abstract of «6th European Public Health Conference. Health in Europe: are we there yet? Learning from the past, building the future» (Bruxelles, 13-16 novembre 2013)*, «European Journal of Public Health», 2013; 23 (suppl. 1): 261 (in collaborazione con P. Gallucci - M. Wachocka - A. Poscia - D.I. La Milia - V. Cerabona - G. Colaiacomo - A. Di Giovanni - F. Pattavina - W. Ricciardi).
- Role of CTCF protein in regulating FMRI locus transcription*, «PLoS Genetics», 2013; 9 (7): e1003601 (in collaborazione con S. Lanni - M. Goracci - L. Borrelli - G. Mancano - P. Chiurazzi - F. Ferrè - M. Helmer-Citterich - E. Tabolacci - G. Neri).

OLIVA ANTONIO

- Analysis of the arrhythmogenic substrate in human heart failure*, «Cardiovascular Pathology: the official journal of the Society for Cardiovascular Pathology», 2013; 22 (2): 133-140 (in collaborazione con S. Partemi - M. Batlle - P. Berne - A. Berruezo - B. Campos - L. Mont - H. Riuró - E. Roig - F. Pérez-Villa - J. Ortiz - V.L. Pascali - R. Brugada - J. Brugada).
- Biomarker discovery by plasma proteomics in familial Brugada syndrome*, «Frontiers in Bioscience: a Journal and Virtual Library», 2013; 18 (gennaio): 564-571 (in collaborazione con M. Di Domenico - D. Scumaci - S. Grasso - M. Gaspari - A. Curcio - F. Ausania - C. Di Nunzio - C. Ricciardi - A. Santini - F. Rizzo - C. Romano Carratelli - M. Lamberti - D. Conti - R. La Montagna - V. Tomei - V. Malafoglia - V. Pascali - P. Ricci - C. Indolfi - F. Costanzo - G. Cuda).
- Coexistence of epilepsy and Brugada syndrome in a family with SCN5A mutation*, «Epilepsy Research», 2013; 105 (3): 415-418 (in collaborazione con P. Parisi - M. Vidal - S. Partemi - O. Campuzano - A. Iglesias - D. Pisani - V. Pascali - M. Paolino - M. Villa - F. Zara - C. Tassinari - P. Striano - R. Brugada).
- Genetic causes of sudden infant death syndrome: a postmortem investigation not to be missed*, «The American Journal of Forensic Medicine and Pathology», 2013; 34 (2): e3 (in collaborazione con S. Partemi - V.L. Pascali - R. Brugada).
- Genetics of arrhythmogenic right ventricular cardiomyopathy*, «Journal of Medical Genetics», 2013; 50 (5): 280-289 (in collaborazione con O. Campuzano - M. Alcalde - C. Allegue - A. Iglesias - P. García-Pavía - S. Partemi - V.L. Pascali - P. Berne - G. Sarquella-Brugada - J. Brugada - P. Brugada - R. Brugada).
- Loss-of-function KCNH2 mutation in a family with long QT syndrome, epilepsy, and sudden death*,

«Epilepsia», 2013; 54 (8): e112-e116 (in collaborazione con S. Partemi - S. Cestèle - M. Pezzella - O. Campuzano - R. Paravidino - V.L. Pascali - F. Zara - C. Tassinari - S. Striano - R. Brugada - M. Mantegazza - P. Striano).

Mild Beckwith-Wiedemann and severe long-QT syndrome due to deletion of the imprinting center 2 on chromosome 11p, «European Journal of Human Genetics: EJHG», 2013; 21 (9): 965-969 (in collaborazione con F. Gurrieri - M. Zollino - V.L. Pascali - D. Orteschi - R. Pietrobono - A. Camporeale - F. Bellocci - G. Neri - M. Coll Vidal - S. Partemi - R. Brugada).

Two new oro-cervical radiographic indexes for chronological age estimation: a pilot study on an Italian population, «Journal of Forensic and Legal Medicine», 2013; 20 (7): 861-866 (in collaborazione con C. Lajolo - M. Giuliani - M. Cordaro - L. Marigo - A. Marcelli - F. Fiorillo - V. Pascali).

PASCALI VINCENZO LORENZO

An unusual suicide: asphyxia by methane gas, «The American Journal of Forensic Medicine and Pathology», 2013; 34 (2): 83-85 (in collaborazione con R. Rossi - F. De Giorgio - V.M. Grassi - M. Lancia).

Analysis of the arrhythmogenic substrate in human heart failure, «Cardiovascular Pathology: the official journal of the Society for Cardiovascular Pathology», 2013; 22 (2): 133-140 (in collaborazione con S. Partemi - M. Batlle - P. Berne - A. Berruezo - B. Campos - L. Mont - H. Riuró - E. Roig - F. Pérez-Villa - J. Ortiz - A. Oliva - R. Brugada - J. Brugada).

Genetic causes of sudden infant death syndrome: a postmortem investigation not to be missed, «The American Journal of Forensic Medicine and Pathology», 2013; 34 (2): e3 (in collaborazione con A. Oliva - S. Partemi - R. Brugada).

Genetics of arrhythmogenic right ventricular cardiomyopathy, «Journal of Medical Genetics», 2013; 50 (5): 280-289 (in collaborazione con O. Campuzano - M. Alcalde - C. Allegue - A. Iglesias - P. Garcia-Pavia - S. Partemi - A. Oliva - P. Berne - G. Sarquella-Brugada - J. Brugada - P. Brugada - R. Brugada).

Loss-of-function KCNH2 mutation in a family with long QT syndrome, epilepsy, and sudden death, «Epilepsia», 2013; 54 (8): e112-e116 (in collaborazione con S. Partemi - S. Cestèle - M. Pezzella - O. Campuzano - R. Paravidino - F. Zara - C. Tassinari - S. Striano - A. Oliva - R. Brugada - M. Mantegazza - P. Striano).

Mild Beckwith-Wiedemann and severe long-QT syndrome due to deletion of the imprinting center 2 on chromosome 11p, «European Journal of Human Genetics: EJHG», 2013; 21 (9): 965-969 (in collaborazione con F. Gurrieri - M. Zollino - A. Oliva - D. Orteschi - R. Pietrobono - A. Camporeale - F. Bellocci - G. Neri - M. Coll Vidal - S. Partemi - R. Brugada).

Screening for exogenous androgen anabolic steroids in human hair by liquid chromatography/orbitrap-high resolution mass spectrometry, «Analytica Chimica Acta», 2013; 793 (settembre): 61-71 (in collaborazione con S. Strano Rossi - E. Castrignanò - L. Anzillotti - S. Odoardi - F. De Giorgio - A. Bermejo).

PICCOLI BRUNO

Linee guida per la sorveglianza sanitaria degli addetti ad attività lavorativa con videoterminali, Nuova Editrice Berti S.r.l., Piacenza 2013: 261 (in collaborazione con N. Battevi - L. Colais - A. Di Bari - M. Di Bisceglie - D. Grosso - I. Leka - G. Muzi - P. Paraluppi - P. Santucci - B. Totaro - P. Troiano).

Le malattie professionali da radiazioni ottiche artificiali (ROA), «Medicina del Lavoro», 2013; 104 (1): 3-23 (in collaborazione con G. Taino - P. Paraluppi - M. Giorgi - M. D'Orso).

POSTERARO BRUNELLA

A fast and quantitative evaluation of the Aspergillus fumigatus biofilm adhesion properties by means of digital pulsed force mode, «Applied Surface Science», 2013; 279: 409-415 (in collaborazione

- con A. Maiorana - M. Papi - F. Bugli - R. Torelli - G. Maulucci - M. Cacaci - M. Sanguinetti - M. De Spirito).
- Association of high levels of α -defensins and S100A proteins with Candida mannan detection in bronchoalveolar lavage fluid of preterm neonates*, «Pediatric Research», 2013; 74 (1): 19-25 (in collaborazione con G. Vento - A. Lio - C. Tirone - C. Aurilia - M. Tana - A. Piras - C. Ricci - S. Perelli - C. Romagnoli - F. Iavarone - T. Cabras - C. Fanali - I. Messina - M. Castagnola).
- Comparative evaluation of BD Phoenix and Vitek 2 systems for species identification of common and uncommon pathogenic yeasts*, «Journal of Clinical Microbiology», 2013; 51 (11): 3841-3845 (in collaborazione con A. Ruggeri - E. De Carolis - R. Torelli - A. Vella - F. De Maio - W. Ricciardi - P. Posteraro - M. Sanguinetti).
- Comparative evaluation of the Bruker Biotyper and Vitek MS matrix-assisted laser desorption ionization-time of flight (MALDI-TOF) mass spectrometry systems for identification of yeasts of medical importance*, «Journal of Clinical Microbiology», 2013; 51 (7): 2453-2457 (in collaborazione con N. Mancini - E. De Carolis - L. Infurnari - A. Vella - N. Clementi - L. Vaccaro - A. Ruggeri - R. Burioni - M. Clementi - M. Sanguinetti).
- Enterococcal Rgg-like regulator ElrR activates expression of the elrA operon*, «Journal of Bacteriology», 2013; 195 (13): 3073-3083 (in collaborazione con R. Dumoulin - N. Cortes-Perez - S. Gaubert - P. Duhutrel - S. Brinster - R. Torelli - M. Sanguinetti - F. Repoila - P. Serror).
- Epidemiology, species distribution, antifungal susceptibility, and outcome of candidemia across five sites in Italy and Spain*, «Journal of Clinical Microbiology», 2013; 51 (12): 4167-4172 (in collaborazione con M. Bassetti - M. Merelli - E. Righi - A. Diaz-Martin - E. Rosello - R. Luzzati - A. Parra - E.M. Trecarichi - M. Sanguinetti - J. Garnacho-Montero - A. Sartor - J. Rello - M. Tumbarello).
- Human monoclonal antibody-based therapy in the treatment of invasive candidiasis*, «Clinical and Developmental Immunology», 2013; 403121: 1-9 (in collaborazione con F. Bugli - M. Cacaci - C. Martini - R. Torelli - M. Sanguinetti - F. Paroni Sterbini).
- In vitro interaction between alginate lyase and amphotericin B against Aspergillus fumigatus biofilm determined by different methods*, «Antimicrobial Agents and Chemotherapy», 2013; 57 (3): 1275-1282 (in collaborazione con F. Bugli - M. Papi - R. Torelli - A. Maiorana - F. Paroni Sterbini - P. Posteraro - M. Sanguinetti - M. De Spirito).
- MALDI-TOF mass spectrometry in the clinical mycology laboratory: identification of fungi and beyond*, «Expert Review of Proteomics», 2013; 10 (2): 151-164 (in collaborazione con E. De Carolis - A. Vella - M. Sanguinetti).
- Mortality in patients with early- or late-onset candidaemia*, «The Journal of Antimicrobial Chemotherapy», 2013; 68 (4): 927-935 (in collaborazione con F. De Rosa - E.M. Trecarichi - C. Montrucchio - A.R. Losito - S. Raviolo - S. Corcione - S. Di Giambenedetto - L. Fossati - M. Sanguinetti - R. Serra - R. Cauda - G. Di Perri - M. Tumbarello).
- Rapid antifungal susceptibility testing by matrix-assisted laser desorption ionization-time of flight mass spectrometry analysis*, «Journal of Clinical Microbiology», 2013; 51 (9): 2964-2969 (in collaborazione con A. Vella - E. De Carolis - L. Vaccaro - P. Posteraro - D. Perlin - M. Kostrzewa - M. Sanguinetti).
- Redox balance via lactate dehydrogenase is important for multiple stress resistance and virulence in Enterococcus faecalis*, «Infection and Immunity», 2013; 81 (8): 2662-2668 (in collaborazione con N. Rana - N. Sauvageot - J. Laplace - Y. Bao - I. Nes - A. Rince - M. Sanguinetti - A. Hartke).
- Why should we monitor (1-3)- β -D-glucan levels during invasive candidiasis? Just ask your ophthalmologist!*, «Journal of Clinical Microbiology», 2013; 51 (5): 1645-1646 (in collaborazione con G. De Pascale - S. Cutuli - A. Caricato - D. Lepore - M. Tumbarello - M.A. Pennisi - M. Sanguinetti - M. Antonelli).

QUARANTA GIANLUIGI

- Il rischio in ospedale*, in W. Ricciardi - I.F. Angelillo - S. Boccia - S. Bruno - S. Brusaferrò - R. Bucci - S. Capolongo - A. Cicchetti - D. D'Alessandro - G. Damiani - A. De Belvis - M. De Giusti - C.

De Vito - E. De Vito - C. De Waure - A. Del Cimmuto - M.L. Di Pietro - B. Federico - M.G. Ficarra - M.M. Gianino - G. La Torre - P. Laurenti - D. Mascia - U. Moscato - M. Pavia - G. Quaranta - R. Siliquini - M.L. Specchia - P. Villari, *Igiene, Medicina Preventiva, Sanità Pubblica. Seconda edizione*, Idelson Gnocchi, Napoli 2013: 851-900 (in collaborazione con S. Bruno - S. Boccia - P. Laurenti - U. Moscato - M.G. Ficarra).

Studio comparativo delle notifiche di tossinfezioni alimentari in Italia, a livello regionale, prima e dopo l'abolizione del Libretto di Idoneità Sanitaria per gli operatori alimentaristi, nel periodo 1996-2009, «Igiene e Sanità Pubblica», 2013; 69: 537-556 (in collaborazione con P. Laurenti - E. Di Marco - G. Ricciardi).

RICCIARDI GUALTIERO

Epidemiological approach and design (1.4), in *Oxford Handbook of Public Health Practice, Third Edition*, a cura di C. Guest - W. Ricciardi - I. Kawachi - I. Lang, Oxford University Press, Hong Kong 2013: 100-110 (in collaborazione con S. Boccia).

Igiene, Medicina Preventiva, Sanità Pubblica. Seconda edizione, Idelson Gnocchi, Napoli 2013: 965 (in collaborazione con I.F. Angelillo - S. Boccia - S. Bruno - S. Brusaferrò - R. Bucci - S. Capolongo - A. Cicchetti - D. D'Alessandro - G. Damiani - A. De Belvis - M. De Giusti - C. De Vito - E. De Vito - C. De Waure - A. Del Cimmuto - M.L. Di Pietro - B. Federico - M.G. Ficarra - M.M. Gianino - G. La Torre - P. Laurenti - D. Mascia - U. Moscato - M. Pavia - G. Quaranta - R. Siliquini - M.L. Specchia - P. Villari).

A systematic review and meta-analysis of the diagnostic accuracy of anti-heat shock protein 70 antibodies for the detection of autoimmune hearing loss, «Otolology & Neurotology: official publication of the American Otolological Society, American Neurotology Society [and] European Academy of Otolology and Neurotology», 2013; 34 (2): 214-219 (in collaborazione con C. Ianuale - G. Cadoni - E. De Feo - L. Liberati - R. Simo - G. Paludetti - S. Boccia).

Are age and gender associated to tobacco use and knowledge among general practitioners? Results of a survey in Italy, «Annali dell'Istituto Superiore di Sanità», 2013; 49 (3): 266-271 (in collaborazione con B. Unim - G. Del Prete - M. Gualano - S. Capizzi - A. Boccia - G. La Torre).

Comparative evaluation of BD Phoenix and Vitek 2 systems for species identification of common and uncommon pathogenic yeasts, «Journal of Clinical Microbiology», 2013; 51 (11): 3841-3845 (in collaborazione con B. Posteraro - A. Ruggeri - E. De Carolis - R. Torelli - A. Vella - F. De Maio - P. Posteraro - M. Sanguinetti).

Data display format and hospital ward reports: effects of different presentations on data interpretation, «European Journal of Public Health», 2013; 23 (1): 82-86 (in collaborazione con A. Agostinelli - M.L. Specchia - G. Liguori - A. Parlato - R. Siliquini - N. Nante - D. Di Thiene - A. Boccia - G. La Torre).

Health in Europe - policies for progress, «The Lancet», 2013; 381 (9872): 1075-1076.

Health systems and policy research in Europe: Horizon 2020, «The Lancet», 2013; 382 (9893): 668-669 (in collaborazione con K. Walshe - M. McKee - M. McCarthy - P. Groenewegen - J. Hansen - J. Figueras).

La sigaretta elettronica e la sanità pubblica: una sfida per promuovere e tutelare la salute, «Italian Journal of the Addictions», 2013; novembre: 41-48 (in collaborazione con S. Brusaferrò).

Prevalence and risk factors of extrapancreatic malignancies in a large cohort of patients with Intraductal Papillary Mucinous Neoplasm (IPMN) of the pancreas, «Annals of Oncology: official journal of the European Society for Medical Oncology - ESMO», 2013; 24 (7): 1907-1911 (in collaborazione con A. Larghi - N. Panic - G. Capurso - E. Leoncini - D. Arzani - R. Salvia - M. Del Chiaro - L. Frulloni - P. Arcidiacono - A. Zerbi - R. Manta - C. Fabbri - M. Ventrucci - I. Tarantino - M. Piciucchi - A. Carnuccio - U. Boggi - G. Costamagna - G. Delle Fave - R. Pezzilli - C. Bassi - M. Bulajic - S. Boccia).

Risk of venous thromboembolism associated with single and combined effects of Factor V Leiden, Prothrombin 20210A and Methylenetetrahydrofolate reductase C677T: a meta-analysis involving over 11,000 cases and 21,000 controls, «European Journal of Epidemiology», 2013; 28 (8): 621-

647 (in collaborazione con B. Simone - E. De Stefano - E. Leoncini - J. Zacho - I. Martinelli - J. Emmerich - E. Rossi - A. Folsom - W. Almawi - P. Scarabin - M. Den Heijer - M. Cushman - S. Penco - A. Vaya - P. Angchaisuksiri - G. Okumus - D. Gemmati - S. Cima - N. Akar - K. Oguzulgen - V. Ducros - C. Lichy - C. Fernandez-Miranda - A. Szczeklik - J. Nieto - J. Torres - V. Cam-Duchez - P. Ivanov - C. Cantu-Brito - V. Shmeleva - M. Stegnar - D. Ogunyemi - S. Eid - N. Nicolotti - E. De Feo - S. Boccia).

Salute globale: offerta formativa nelle facoltà di medicina italiane e straniere, «Igiene e Sanità Pubblica», 2013; 69 (2): 171-182 (in collaborazione con S. Bruno - G. Furia - G. Silvestrini - M.G. Ficarra).

The policy of public health genomics in Italy, «Health Policy (Amsterdam, Netherlands)», 2013; 110 (maggio): 214-219 (in collaborazione con B. Simone - W. Mazzucco - M. Gualano - A. Agodi - D. Coviello - F. Dagna Bricarelli - B. Dallapiccola - E. Di Maria - A. Federici - M. Genuardi - L. Varesco - S. Boccia).

The role of the student's involvement in Global Health Medical Education: the results of a survey conducted in four medical schools in Rome, Abstract of «6th European Public Health Conference. Health in Europe: are we there yet? Learning from the past, building the future» (Bruxelles, 13-16 novembre 2013), «European Journal of Public Health», 2013; 23 (suppl. 1): 215 (in collaborazione con S. Bruno - G. Silvestrini - G. Furia - S. Carovillano - G. Civitelli - A. Rinaldi - F. Gilardi - M. Marceca - G. Tarsitani).

Universal health coverage: a quest for all countries but under threat in some, «Value in Health: the journal of the International Society for Pharmacoeconomics and Outcomes Research», 2013; 16 (suppl. 1): S39-S45 (in collaborazione con M. McKee - D. Balabanova - S. Basu - D. Stuckler).

ROSSI RICCARDO

An unusual suicide: asphyxia by methane gas, «The American Journal of Forensic Medicine and Pathology», 2013; 34 (2): 83-85 (in collaborazione con F. De Giorgio - V.M. Grassi - V.L. Pascali - M. Lancia).

Sweat testing to monitor drug exposure, «Annals of Clinical and Laboratory Science», 2013; 43 (1): 22-30 (in collaborazione con C. Gambelunghe - K. Aroni - M. Bacci - A. Lazzarini - N. De Giovanni - P. Carletti - N. Fucci).

*The use of *Leptodictium riparium* (Hedw.) Warnst in the estimation of minimum postmortem interval*, «Journal of Forensic Sciences», 2013; 58 (suppl. 1 - gennaio): S239-S242 (in collaborazione con M. Lancia - F. Conforti - M. Aleffi - M. Caccianiga - M. Bacci).

SPECCHIA MARIA LUCIA

A new drug responding an unmet need: belimumab in the treatment of systemic lupus erythematosus, Abstract of «10th HTAi Annual Meeting. Evidence, Values and Decision Making: Science or Art?» (Seoul, 15-19 giugno 2013), s.n., Seoul 2013: 131 (in collaborazione con C. De Waure - A. Doria - G. Turchetti - S. Capizzi - L. Iaccarino - F. Pierotti - F. Kheiraoui - C. Cadeddu - I. Palla - F. Di Nardo - M.D. Gliubizzi - A. Sferrazza - N. Nicolotti - M. Gualano - G. La Torre - M.L. Di Pietro - W. Ricciardi).

Assessing medical devices: threats and opportunities in the evaluation of the value of new technologies in different fields, Abstract of «10th HTAi Annual Meeting. Evidence, Values and Decision Making: Science or Art?» (Seoul, 15-19 giugno 2013), s.n., Seoul 2013: 106-107 (in collaborazione con F. Kheiraoui - C. De Waure - S. Capri - S. Capizzi - C. Cadeddu - M.A. Veneziano - F. Di Nardo - N. Nicolotti - M. Gualano - M.D. Gliubizzi - A. Mancuso - G. Avallone - M.L. Di Pietro - G. La Torre - W. Ricciardi).

Economic issues related to tobacco smoking, in *Smoking Prevention and Cessation*, Springer US, New York 2013: 333-367 (in collaborazione con G. Citoni - A. Mannocci - S. Capizzi - G. La Torre).

Health impact assessment, in W. Ricciardi - I.F. Angelillo - S. Boccia - S. Bruno - S. Brusaferrò - R.

- Bucci - S. Capolongo - A. Cicchetti - D. D'Alessandro - G. Damiani - A. De Belvis - M. De Giusti - C. De Vito - E. De Vito - C. De Waure - A. Del Cimmuto - M.L. Di Pietro - B. Federico - M.G. Ficarra - M.M. Gianino - G. La Torre - P. Laurenti - D. Mascia - U. Moscato - M. Pavia - G. Quaranta - R. Siliquini - M.L. Specchia - P. Villari, *Igiene, Medicina Preventiva, Sanità Pubblica. Seconda edizione*, Idelson Gnocchi, Napoli 2013: 715-733 (in collaborazione con S. Bruno - C. De Waure - R. Siliquini - M.A. Veneziano).
- Health Technology Assessment evaluation of the 13-valent pneumococcal conjugate vaccine in the adult and elderly population, Abstract of «10th HTAi Annual Meeting. Evidence, Values and Decision Making: Science or Art?» (Seoul, 15-19 giugno 2013)*, s.n., Seoul 2013: 110-111 (in collaborazione con C. De Waure - F. Kheiraoui - L. Mantovani - M.L. Di Pietro - C. Cadeddu - F. Di Nardo - A.M. Ferriero - S. Capizzi - M. Gualano - N. Nicolotti - A. Sferrazza - M.A. Veneziano - R. Saulle - M.D. Gliubizzi - G. La Torre - W. Ricciardi).
- Health Technology Assessment of fostimon, a highly purified human-derived urofollitropin for the treatment of infertility, Abstract of «10th HTAi Annual Meeting. Evidence, Values and Decision Making: Science or Art?» (Seoul, 15-19 giugno 2013)*, s.n., Seoul 2013: 107 (in collaborazione con C. Cadeddu - C. De Waure - F. Di Nardo - S. Capizzi - S. Capri - M. Gualano - N. Nicolotti - F. Kheiraoui - A. Sferrazza - A. Mancuso - G. Avallone - G. La Torre - W. Ricciardi).
- HTA*, in W. Ricciardi - I.F. Angelillo - S. Boccia - S. Bruno - S. Brusaferrero - R. Bucci - S. Capolongo - A. Cicchetti - D. D'Alessandro - G. Damiani - A. De Belvis - M. De Giusti - C. De Vito - E. De Vito - C. De Waure - A. Del Cimmuto - M.L. Di Pietro - B. Federico - M.G. Ficarra - M.M. Gianino - G. La Torre - P. Laurenti - D. Mascia - U. Moscato - M. Pavia - G. Quaranta - R. Siliquini - M.L. Specchia - P. Villari, *Igiene, Medicina Preventiva, Sanità Pubblica. Seconda edizione*, Idelson Gnocchi, Napoli 2013: 695-714 (in collaborazione con F. Kheiraoui - C. De Waure).
- I database bibliografici*, in W. Ricciardi - I.F. Angelillo - S. Boccia - S. Bruno - S. Brusaferrero - R. Bucci - S. Capolongo - A. Cicchetti - D. D'Alessandro - G. Damiani - A. De Belvis - M. De Giusti - C. De Vito - E. De Vito - C. De Waure - A. Del Cimmuto - M.L. Di Pietro - B. Federico - M.G. Ficarra - M.M. Gianino - G. La Torre - P. Laurenti - D. Mascia - U. Moscato - M. Pavia - G. Quaranta - R. Siliquini - M.L. Specchia - P. Villari, *Igiene, Medicina Preventiva, Sanità Pubblica. Seconda edizione*, Idelson Gnocchi, Napoli 2013: 945-949 (in collaborazione con G. La Torre - C. De Waure).
- Igiene, Medicina Preventiva, Sanità Pubblica. Seconda edizione*, Idelson Gnocchi, Napoli 2013: 965 (in collaborazione con W. Ricciardi - I.F. Angelillo - S. Boccia - S. Bruno - S. Brusaferrero - R. Bucci - S. Capolongo - A. Cicchetti - D. D'Alessandro - G. Damiani - A. De Belvis - M. De Giusti - C. De Vito - E. De Vito - C. De Waure - A. Del Cimmuto - M.L. Di Pietro - B. Federico - M.G. Ficarra - M.M. Gianino - G. La Torre - P. Laurenti - D. Mascia - U. Moscato - M. Pavia - G. Quaranta - R. Siliquini - P. Villari).
- Impatto economico e costi della ludopatia*, in *Rapporto Prevenzione 2013 - L'economia della prevenzione*, Il Mulino, Bologna 2013: 341-355 (in collaborazione con C. Cadeddu - W. Ricciardi).
- La ricerca di nuovi modelli assistenziali in sanità: il lean thinking, Abstract of «6° Congresso Nazionale della Società Italiana Medici Manager - SIMM "SOS Servizio Sanitario Nazionale: Ultima chiamata"» (Roma, 21-22 novembre 2013)*, Iniziative Sanitarie, Roma 2013: 52 (in collaborazione con S. Capizzi - A.M. Ferriero - C. Cadeddu - E. Lovato - M.A. Veneziano - A. Mancuso - G. Avallone - W. Ricciardi).
- Le politiche farmaceutiche come strumento di contenimento della spesa in un'ottica di sostenibilità economico-finanziaria di sistema, Abstract of «6° Congresso Nazionale della Società Italiana Medici Manager - SIMM "SOS Servizio Sanitario Nazionale: Ultima chiamata"» (Roma, 21-22 novembre 2013)*, Iniziative Sanitarie, Roma 2013: 84 (in collaborazione con E. Lovato - M.A. Veneziano - A.M. Ferriero - C. Cadeddu - S. Capizzi - A. Mancuso - G. Avallone - W. Ricciardi).
- Un approccio di qualità per la gestione delle patologie croniche. Il caso del Diabete in Regione Basilicata, Abstract of «6° Congresso Nazionale della Società Italiana Medici Manager - SIMM "SOS Servizio Sanitario Nazionale: Ultima chiamata"» (Roma, 21-22 novembre 2013)*, Iniziative

- Sanitarie, Roma 2013: 42 (in collaborazione con A.M. Ferriero - F. Di Nardo - G. Furia - A. Martorano - W. Ricciardi).
- Aspetti organizzativi relativi all'impiego nell'adulto di Prevenar 13 nel contesto di cura italiano*, «Quaderni dell'Italian Journal of Public Health», 2013; 2 (4): 86-99 (in collaborazione con S. Capizzi - A.M. Ferriero - F. Kheiraoui - N. Nicolotti - M.A. Veneziano - M. Gualano - M.D. Gliubizzi - C. De Waure - R. Saulle - G. La Torre).
- Building successful collaborations between Public Health and Primary Health Care*, «Igiene e Sanità Pubblica», 2013; 69 (4): 427-444 (in collaborazione con A. De Belvis - S. Capizzi - M.A. Veneziano - F. Kheiraoui - L. Morelli - A.M. Ferriero - C. Cadeddu - W. Ricciardi).
- Costi associati a diagnosi e trattamento delle patologie sostenute da S. pneumoniae nei soggetti di età ≥ 50 anni*, «Quaderni dell'Italian Journal of Public Health», 2013; 2 (4): 50-63 (in collaborazione con S. Capizzi - M.A. Veneziano - A. Sferrazza).
- Data display format and hospital ward reports: effects of different presentations on data interpretation*, «European Journal of Public Health», 2013; 23 (1): 82-86 (in collaborazione con A. Agostinelli - G. Liguori - A. Parlato - R. Siliquini - N. Nante - D. Di Thiene - W. Ricciardi - A. Boccia - G. La Torre).
- Economic burden of community-acquired pneumonia and invasive pneumococcal diseases in subjects aged ≥ 50 years: the Italian situation*, Abstract of «6th European Public Health Conference. Health in Europe: are we there yet? Learning from the past, building the future» (Bruxelles, 13-16 novembre 2013), «European Journal of Public Health», 2013; 23 (suppl. 1): 265 (in collaborazione con S. Capizzi - M.A. Veneziano - A. Sferrazza - F. Kheiraoui - C. De Waure - G. La Torre - W. Ricciardi).
- Economic burden of medical error: the Italian situation. A scientific literature review*, Abstract of «6th European Public Health Conference. Health in Europe: are we there yet? Learning from the past, building the future» (Bruxelles, 13-16 novembre 2013), «European Journal of Public Health», 2013; 23 (suppl. 1): 38 (in collaborazione con A. Mancuso - C. Cadeddu - A.M. Ferriero - S. Capizzi - M.A. Veneziano - E. Lovato - G. Avallone - W. Ricciardi).
- Epidemiology of home injuries: a large observational study among adult mothers in Italy*, «Annali dell'Istituto Superiore di Sanità», 2013; 49 (4): 376-382 (in collaborazione con A. Mannocci - C. De Waure - M. Gualano - A. Sferrazza - G. Liguori - A. Parlato - G. Rossi - D. Grieco - R. Siliquini - A. Boccia - W. Ricciardi - G. La Torre).
- Health inequalities: evidence from an analysis of hospitalizations of Italian and immigrant people in Italy*, Abstract of «6th European Public Health Conference. Health in Europe: are we there yet? Learning from the past, building the future» (Bruxelles, 13-16 novembre 2013), «European Journal of Public Health», 2013; 23 (suppl. 1): 270 (in collaborazione con G. Furia - S. Bruno - C. De Waure - L. Di Sciullo - S. Carovillano - S. Geraci - W. Ricciardi).
- Health Technology Assessment di Advate™ (octocog alfa) per la profilassi del sanguinamento nei pazienti con emofilia A*, «Annali di Igiene, Medicina Preventiva e di Comunità», 2013; 25 (suppl. 1): 1-7 (in collaborazione con S. Capizzi - S. Capri - C. De Waure - M.A. Veneziano - F. Kheiraoui - M. Gualano - N. Nicolotti - A. Sferrazza - C. Cadeddu - F. Di Nardo - M.L. Di Pietro - G. La Torre - W. Ricciardi).
- Implicazioni organizzative della diffusione e della somministrazione della vaccinazione contro il meningococco B*, «Quaderni dell'Italian Journal of Public Health», 2013; 2 (13): 80-104 (in collaborazione con E. Lovato - A.M. Ferriero - C. Cadeddu - A. Mancuso - F. Kheiraoui - G. La Torre - M.L. Di Pietro).
- La gestione della TAO con i nuovi farmaci anticoagulanti orali: una nuova frontiera*, «Quaderni dell'Italian Journal of Public Health», 2013; 2 (7): 80-104 (in collaborazione con S. Capizzi - A.M. Ferriero - C. Cadeddu - F. Kheiraoui - A. Mancuso - C. De Waure - G. La Torre - W. Ricciardi).
- Norovirus outbreaks on commercial cruise ships: a systematic review and new targets for the public health agenda*, Abstract of «6th European Public Health Conference. Health in Europe: are we there yet? Learning from the past, building the future» (Bruxelles, 13-16 novembre 2013), «European Journal of Public Health», 2013; 23 (suppl. 1): 226 (in collaborazione con G. Scaioli - M. Gualano - F. Bert - S. Passi - C. Cadeddu - R. Siliquini).

- Pharmaceutical policies: the effects of reference pricing, cost sharing and risk sharing on public expenditure. A literature review, Abstract of «6th European Public Health Conference. Health in Europe: are we there yet? Learning from the past, building the future» (Bruxelles, 13-16 novembre 2013), «European Journal of Public Health», 2013; 23 (suppl. 1): 202 (in collaborazione con A.M. Ferriero - M.A. Veneziano - S. Capizzi - C. Cadeddu - E. Lovato - A. Mancuso - W. Ricciardi).*
- Project financing in healthcare: the state of the art in Europe, Abstract of «6th European Public Health Conference. Health in Europe: are we there yet? Learning from the past, building the future» (Bruxelles, 13-16 novembre 2013), «European Journal of Public Health», 2013; 23 (suppl. 1): 283 (in collaborazione con E. Lovato - S. Capizzi - C. Cadeddu - A.M. Ferriero - M.A. Veneziano - A. Mancuso - G. Avallone - W. Ricciardi).*
- Qualità di vita e priorità di assistenza, «Quaderni dell'Italian Journal of Public Health», 2013; 2 (1): 76-90 (in collaborazione con S. Capizzi - M.A. Veneziano - F. Kheiraoui - M.D. Gliubizzi - G. La Torre - W. Ricciardi).*
- Socioeconomic impact of gambling: the Italian perspective, Abstract of «6th European Public Health Conference. Health in Europe: are we there yet? Learning from the past, building the future» (Bruxelles, 13-16 novembre 2013), «European Journal of Public Health», 2013; 23 (suppl. 1): 149 (in collaborazione con C. Cadeddu - W. Ricciardi).*
- The 13-valent pneumococcal conjugated vaccine introduction in subjects aged >50 years: the result of a Health Technology Assessment, Abstract of «6th European Public Health Conference. Health in Europe: are we there yet? Learning from the past, building the future» (Bruxelles, 13-16 novembre 2013), «European Journal of Public Health», 2013; 23 (suppl. 1): 284 (in collaborazione con F. Kheiraoui - C. De Waure - M.L. Di Pietro - L. Mantovani - S. Capizzi - C. Cadeddu - F. Di Nardo - A.M. Ferriero - M.A. Veneziano - G. Furneri - M. Gualano - N. Nicolotti - A. Sferrazza - P. Refolo - M.D. Gliubizzi - R. Saulle - G. La Torre - A. Ricciardi).*
- ViHTA 2: Valore in Health Technology Assessment. Un progetto di formazione e condivisione, «Annali di Igiene, Medicina Preventiva e di Comunità», 2013; 25 (suppl. 1): 289-292 (in collaborazione con A. Agostinelli - F. Kheiraoui - G. Gensini - M. Tringali - R. Tarricone - A. Terzi - F. Patarnello - O. Palombella - B. Zamparelli - C. Cadeddu - A. De Belvis - C. De Waure - A. Pitrelli - T. Sabetta - W. Ricciardi).*
- Management of diabetes: the case of Basilicata Region in the South of Italy, Abstract of «CleanMed's Fourth European Conference» (Oxford, 17-19 settembre 2013), 2013, consultabile all'indirizzo: http://www.cleanmedeurope.org/images/pdf/Case_Ferriero%20AM_Management%20of%20Diabetes.pdf (in collaborazione con A.M. Ferriero - F. Di Nardo - G. Furia - A. Martorano - W. Ricciardi).*

STAITI DOMENICO

- Il lavoratore autonomo. Aspetti applicativi di tutela della salute e sicurezza negli ambienti di lavoro, «Giornale Italiano di Medicina del Lavoro ed Ergonomia», 2013; 35 (suppl. 4): 173 (in collaborazione con V. Anzelmo - P. Bianco - C. Mastrantoni - M.E. D'Angelo Di Paola - C. Lombardi).*

STRANO ROSSI SABINA

- Hygrine and cuscohygrine as possible markers to distinguish coca chewing from cocaine abuse in workplace drug testing, «Forensic Science International», 2013; 227 (1-3): 60-63 (in collaborazione con C. Rubio - M. Taberner - L. Anzillotti - M. Chiarotti - A. Bermejo).*
- Screening for exogenous androgen anabolic steroids in human hair by liquid chromatography/orbitrap-high resolution mass spectrometry, «Analytica Chimica Acta», 2013; 793 (settembre): 61-71 (in collaborazione con E. Castrignanò - L. Anzillotti - S. Odoardi - F. De Giorgio - A. Bermejo - V.L. Pascali).*
- UHPLC-MS/MS and UHPLC-HRMS identification of zolpidem and zopiclone main urinary*

metabolites and method development for their toxicological determination, «Drug Testing and Analysis», 2013; epub, marzo (in collaborazione con L. Anzillotti - E. Castrignanò - G. Frison - F. Zancanaro - M. Chiarotti).

ISTITUTO DI SEMEIOTICA CHIRURGICA

BELLANTONE ROCCO DOMENICO ALFONSO

Can intraoperative frozen section influence the extension of central neck dissection in cN0 papillary thyroid carcinoma?, «Langenbeck's Archives of Surgery», 2013; 398 (3): 383-388 (in collaborazione con M. Raffaelli - C. De Crea - L. Sessa - P. Giustacchini - C.P. Lombardi).

Effect of gastric bypass versus diet on cardiovascular risk factors, «Annals of Surgery», 2013; epub, agosto: 1-6 (in collaborazione con M. Raffaelli - C. Guidone - C. Callari - A. Iaconelli - G. Mingrone).

External branch of the superior laryngeal nerve monitoring during thyroid and parathyroid surgery: International Neural Monitoring Study Group standards guideline statement, «The Laryngoscope», 2013; 123 (suppl. 4 - settembre): S1-S14 (in collaborazione con M. Barczyński - G. Randolph - C. Cernea - H. Dralle - G. Dionigi - P. Alesina - R. Mihai - C. Finck - D. Lombardi - D. Hartl - A. Miyauchi - J. Serpell - S. Snyder - E. Volpi - G. Woodson - J. Kraimps - A. Hisham - C.P. Lombardi).

Is there a role for video-assisted parathyroidectomy in regions with high prevalence of goitre?, «Acta Otorhinolaryngologica Italica: organo ufficiale della Società Italiana di Otorinolaringologia e Chirurgia Cervico-Facciale», 2013; 33 (6): 388-392 (in collaborazione con C. De Crea - M. Raffaelli - E. Traini - E. Giustozzi - L. Oragano - C.P. Lombardi).

Synchronous bilateral adrenalectomy for Cushing's syndrome: laparoscopic versus posterior retroperitoneoscopic versus robotic approach, «World Journal of Surgery», 2013; epub, novembre (in collaborazione con M. Raffaelli - L. Brunaud - C. De Crea - G. Hoche - L. Oragano - L. Bresler - C.P. Lombardi).

CRUCITTI ANTONIO

Food residue granuloma mimicking metastatic disease on FDG-PET/CT, «Japanese Journal of Radiology», 2013; 31 (5): 349-351 (in collaborazione con U. Grossi - L. Leccisotti - F. Maggi - R. Ricci - A. Mazzari - P. Tomaiuolo - A. Giordano).

Long-term analysis of gemcitabine-based chemoradiation after surgical resection for pancreatic adenocarcinoma, «Annals of Surgical Oncology», 2013; 20 (2): 423-429 (in collaborazione con G.C. Mattiucci - E. Ippolito - G.R. D'Agostino - S. Alfieri - A. Antinori - M. Balducci - F. Deodato - S. Luzi - G. Macchia - D. Smaniotto - A.G. Morganti - V. Valentini).

DE CREA CARMELA

Can intraoperative frozen section influence the extension of central neck dissection in cN0 papillary thyroid carcinoma?, «Langenbeck's Archives of Surgery», 2013; 398 (3): 383-388 (in collaborazione con M. Raffaelli - L. Sessa - P. Giustacchini - R.D.A. Bellantone - C.P. Lombardi).

Is intraoperative calcitonin monitoring useful to modulate the extension of neck dissection in patients with medullary thyroid carcinoma?, «World Journal of Surgery», 2013; epub, novembre (in collaborazione con M. Raffaelli - V. Milano - C. Carrozza - C. Zuppi - R.D.A. Bellantone - C.P. Lombardi).

Is there a role for video-assisted parathyroidectomy in regions with high prevalence of goitre?, «Acta Otorhinolaryngologica Italica: organo ufficiale della Società Italiana di Otorinolaringologia e

Chirurgia Cervico-Facciale», 2013; 33 (6): 388-392 (in collaborazione con M. Raffaelli - E. Traini - E. Giustozzi - L. Oragano - R.D.A. Bellantone - C.P. Lombardi).

Synchronous bilateral adrenalectomy for Cushing's syndrome: laparoscopic versus posterior retroperitoneoscopic versus robotic approach, «World Journal of Surgery», 2013; epub, novembre (in collaborazione con M. Raffaelli - L. Brunaud - G. Hoche - L. Oragano - L. Bresler - R.D.A. Bellantone - C.P. Lombardi).

LOMBARDI CELESTINO PIO

A rare case of solitary fibrous tumor of the adrenal gland detected by ¹⁸F-FDG PET/CT, «Clinical Nuclear Medicine», 2013; epub, maggio (in collaborazione con G. Treglia - L. Oragano - G. Fadda - M. Raffaelli - P. Castaldi - V. Rufini).

Antibiotic prophylaxis and risk of infections in thyroid surgery: results from a national study (UEC-Italian Endocrine Surgery Units Association), «Updates Surg», 2013; 65 (3): 213-216 (in collaborazione con M. De Palma - M. Grillo - L. Pezzullo - I. Gentile).

BRAF (V600E) mutation analysis on liquid-based cytology-processed aspiration biopsies predicts bilaterality and lymph node involvement in papillary thyroid microcarcinoma, «Cancer Cytopathol», 2013; 121 (6): 291-297 (in collaborazione con E. Rossi - M. Martini - S. Capodimonti - A. Pontecorvi - V.G. Vellone - G. Zannoni - L.M. Larocca - G. Fadda).

Can intraoperative frozen section influence the extension of central neck dissection in cN0 papillary thyroid carcinoma?, «Langenbeck's Archives of Surgery», 2013; 398 (3): 383-388 (in collaborazione con M. Raffaelli - C. De Crea - L. Sessa - P. Giustacchini - R.D.A. Bellantone).

Diagnostic and prognostic role of HBME-1, galectin-3, and β -catenin in poorly differentiated and anaplastic thyroid carcinomas, «Applied Immunohistochemistry Molecular Morphology», 2013; 21 (3): 237-241 (in collaborazione con E. Rossi - P. Straccia - A. Pontecorvi - G. Fadda - E. Stigliano - L. Revelli).

Diagnostic and prognostic value of immunocytochemistry and BRAF mutation analysis on liquid based biopsies of thyroid neoplasms suspicious for carcinoma, «European Journal of Endocrinology», 2013; 168 (6): 853-859 (in collaborazione con E. Rossi - M. Martini - S. Capodimonti - P. Straccia - T. Cenci - A. Pontecorvi - L. Larocca - G. Fadda).

EPO modulation in a 14-days undersea scuba dive, «International Journal of Sports Medicine», 2013; 34 (10): 856-860 (in collaborazione con L. Revelli - S. Vagnoni - A. D'Amore - E. Di Stasio - G. Storti - R. Proietti - C. Balestra - B.M. Ricerca).

External branch of the superior laryngeal nerve monitoring during thyroid and parathyroid surgery: International Neural Monitoring Study Group standards guideline statement, «The Laryngoscope», 2013; 123 (suppl. 4 - settembre): S1-S14 (in collaborazione con M. Barczyński - G. Randolph - C. Cernea - H. Dralle - G. Dionigi - P. Alesina - R. Mihai - C. Finck - D. Lombardi - D. Hartl - A. Miyauchi - J. Serpell - S. Snyder - E. Volpi - G. Woodson - J. Kraimps - A. Hisham - R.D.A. Bellantone).

Is there a role for video-assisted parathyroidectomy in regions with high prevalence of goitre?, «Acta Otorinolaryngologica Italica: organo ufficiale della Società Italiana di Otorinolaringologia e Chirurgia Cervico-Facciale», 2013; 33 (6): 388-392 (in collaborazione con C. De Crea - M. Raffaelli - E. Traini - E. Giustozzi - L. Oragano - R.D.A. Bellantone).

Left-sided IVC in left renal cell carcinoma, «Ann Ital Chir», 2013; 84 (1): 107-110 (in collaborazione con G. Brisinda - A. Cina - F. Federici - S. Vanella).

Synchronous bilateral adrenalectomy for Cushing's syndrome: laparoscopic versus posterior retroperitoneoscopic versus robotic approach, «World Journal of Surgery», 2013; epub, novembre (in collaborazione con M. Raffaelli - L. Brunaud - C. De Crea - G. Hoche - L. Oragano - L. Bresler - R.D.A. Bellantone).

The cytologic category of oncocytic (Hurthle) cell neoplasm mostly includes low-risk lesions at histology: an institutional experience, «European Journal of Endocrinology», 2013; 169 (5): 649-655 (in collaborazione con E. Rossi - M. Martini - P. Straccia - M. Raffaelli - I. Pennacchia - E. Marrucci - A. Pontecorvi - G. Fadda).

MASETTI RICCARDO

Breast cancer stroma influences the migratory behaviour of epithelial malignant cells: the role of secreted hepatocyte growth factor, Abstract of «67° Congresso della Società Italiana di Anatomia e Istologia» (Brescia, 20-22 settembre 2013), «Italian Journal of Anatomy and Embryology», 2013; 118 (suppl. 2): 13 (in collaborazione con C. Angelucci - G. Maulucci - A. Colabianchi - F. Iacopino - A. Maiorana - V. Palmieri - M. De Spirito - A. Di Leone).

RAFFAELLI MARCO

Left flank trans-abdominal laparoscopic adrenalectomy, in *Surgery of the Adrenal Gland*, a cura di A. Valeri - C. Bergamini - R.D.A. Bellantone - C.P. Lombardi, Springer, Milano 2013: 127-134 (in collaborazione con C.P. Lombardi - C. De Crea - F. Pennestri - R.D.A. Bellantone).

Other techniques of video-assisted and open adrenalectomies, in *Surgery of the Adrenal Gland*, a cura di A. Valeri - C. Bergamini - R.D.A. Bellantone - C.P. Lombardi, Springer, Milano 2013: 161-182 (in collaborazione con R.D.A. Bellantone - F. Corcione - C.P. Lombardi - C. De Crea - L. Oragano - C. Bellantone - A. Settembre - D. Cucurullo - V. Cimmino - L. Barra).

Posterior retroperitoneoscopic adrenalectomy, in *Surgery of the Adrenal Gland*, a cura di A. Valeri - C. Bergamini - R.D.A. Bellantone - C.P. Lombardi, Springer, Milano 2013: 135-143 (in collaborazione con R.D.A. Bellantone - C. De Crea - L. Oragano - C.P. Lombardi).

Surgical anatomy, in *Surgery of the Adrenal Gland*, a cura di A. Valeri - C. Bergamini - R.D.A. Bellantone - C.P. Lombardi, Springer, Milano 2013: 15-22 (in collaborazione con C.P. Lombardi - C. De Crea - F. Pennestri).

A rare case of solitary fibrous tumor of the adrenal gland detected by ¹⁸F-FDG PET/CT, «Clinical Nuclear Medicine», 2013; epub, maggio (in collaborazione con G. Treglia - L. Oragano - G. Fadda - C.P. Lombardi - P. Castaldi - V. Rufini).

Can intraoperative frozen section influence the extension of central neck dissection in cN0 papillary thyroid carcinoma?, «Langenbeck's Archives of Surgery», 2013; 398 (3): 383-388 (in collaborazione con C. De Crea - L. Sessa - P. Giustacchini - R.D.A. Bellantone - C.P. Lombardi).

Effect of gastric bypass versus diet on cardiovascular risk factors, «Annals of Surgery», 2013; epub, agosto: 1-6 (in collaborazione con C. Guidone - C. Callari - A. Iaconelli - R.D.A. Bellantone - G. Mingrone).

Is intraoperative calcitonin monitoring useful to modulate the extension of neck dissection in patients with medullary thyroid carcinoma?, «World Journal of Surgery», 2013; epub, novembre (in collaborazione con C. De Crea - V. Milano - C. Carrozza - C. Zuppi - R.D.A. Bellantone - C.P. Lombardi).

Is there a role for video-assisted parathyroidectomy in regions with high prevalence of goitre?, «Acta Otorhinolaryngologica Italica: organo ufficiale della Società Italiana di Otorinolaringologia e Chirurgia Cervico-Facciale», 2013; 33 (6): 388-392 (in collaborazione con C. De Crea - E. Traini - E. Giustozzi - L. Oragano - R.D.A. Bellantone - C.P. Lombardi).

Markedly increased ¹⁸F-FDG uptake in a nonfunctioning adrenal adenoma mimicking malignancy, «Clinical Nuclear Medicine», 2013; 38 (8): e333-e335 (in collaborazione con G. Treglia - L. Oragano - G. Fadda - A.M. De Gaetano - V. Rufini).

Synchronous bilateral adrenalectomy for Cushing's syndrome: laparoscopic versus posterior retroperitoneoscopic versus robotic approach, «World Journal of Surgery», 2013; epub, novembre (in collaborazione con L. Brunaud - C. De Crea - G. Hoche - L. Oragano - L. Bresler - R.D.A. Bellantone - C.P. Lombardi).

The cytologic category of oncocytic (Hurthle) cell neoplasm mostly includes low-risk lesions at histology: an institutional experience, «European Journal of Endocrinology», 2013; 169 (5): 649-655 (in collaborazione con E. Rossi - M. Martini - P. Straccia - I. Pennacchia - E. Marrucci - C.P. Lombardi - A. Pontecorvi - G. Fadda).

REVELLI LUCA

Diagnostic and prognostic role of HBME-1, galectin-3, and β -catenin in poorly differentiated and anaplastic thyroid carcinomas, «Applied Immunohistochemistry Molecular Morphology», 2013; 21 (3): 237-241 (in collaborazione con G. Fadda - E. Rossi - P. Straccia - E. Stigliano - C.P. Lombardi - A. Pontecorvi).

**BREVETTI E SPIN OFF
ANNO 2013**

BREVETTI

Titolo: NEUROGUIDA

Inventori: Antonio Merolli, Francesco Catalano

Titolari: Università Cattolica del Sacro Cuore

Sede dell'Università Cattolica del Sacro Cuore di afferenza: Roma

Data e numero primo deposito: 8 settembre 2006 - IT2006RM00474

Data e numero pubblicazione: 9 marzo 2008 - IT2006RM00474; 13 marzo 2008 - WO2008029373; 1 luglio 2009 - EP2073724

Titolo: DISPOSITIVO PER PATOLOGIA IDROCEFALICA

Inventori: Carmelo Anile

Titolari: Ceduto dall'Università Cattolica del Sacro Cuore a SIAD

Sede dell'Università Cattolica del Sacro Cuore di afferenza: Roma

Data e numero primo deposito: 2 novembre 2006 - IT2006RM00592

Data e numero pubblicazione: 3 maggio 2008 - ITRM20060592

Titolo: SIRINGA PER PEG

Inventori: Gianluca Spera, Giuseppe Contini, Marcello Lucio Antonio Ingrosso, Guido Costamagna

Titolari: Università Cattolica del Sacro Cuore

Sede dell'Università Cattolica del Sacro Cuore di afferenza: Roma

Data e numero primo deposito: 16 novembre 2006 - IT2006RM00621

Data e numero pubblicazione: 17 maggio 2008 - ITRM20060621

Titolo: NUOVI PEPTIDI RELATIVI AL TAXANE E LORO USI

Inventori: Giovanni Scambia, Cristiano Ferlini, Caterina Fattorusso, Giuseppe Campiani

Titolari: Università Cattolica del Sacro Cuore, Giuseppe Campiani (Università di Siena), Caterina Fattorusso (Università di Siena)

Sede dell'Università Cattolica del Sacro Cuore di afferenza: Roma

Data e numero primo deposito: 15 dicembre 2006 - EP20060026026

Data e numero pubblicazione: 18 giugno 2008 - EP1932852; 23 dicembre 2010 - WO2010145693A1

Titolo: RETRATTORE LAPAROSCOPICO

Inventori: Giovanni Scambia, Giuseppe Contini, Cristiano Rossitto

Titolari: Università Cattolica del Sacro Cuore

Sede dell'Università Cattolica del Sacro Cuore di afferenza: Roma

Data e numero primo deposito: 30 maggio 2007 - IT2007RM00296

Data e numero pubblicazione: 30 novembre 2008 - ITRM20070296

Titolo: VEICOLO PER LIPIDI

Inventori: Marco De Spirito, Maurizio Fraziano, Gianluca Quintiliani

Titolari: Università Cattolica del Sacro Cuore, Università di Roma «Tor Vergata»

Sede dell'Università Cattolica del Sacro Cuore di afferenza: Roma

Data e numero primo deposito: 16 luglio 2007 - IT2007RM00394

Data e numero pubblicazione: 17 gennaio 2009 - IT2007RM00394; 19 marzo 2009 - WO2009011007; 28 aprile 2010 - EP2178602

Titolo: MARCATORE BIOLOGICO PER ATROFIA MUSCOLARE SPINALE

Inventori: Francesco Danilo Tiziano, Anna Maria Pinto, Christina Beate Brahe, Giovanni Neri

Titolari: Università Cattolica del Sacro Cuore

Sede dell'Università Cattolica del Sacro Cuore di afferenza: Roma

Data e numero primo deposito: 21 maggio 2008 - IT2008RM00270

Data e numero pubblicazione: 22 novembre 2009 - ITRM20080270

Titolo: MARCATORI MOLECOLARI PER L'AUTISMO

Inventori: Tiziana Cabras, Massimo Castagnola, Chiara Fanali, Fiorella Gurrieri, Rosanna Inzitari, Irene Messana, Giovanni Neri, Maria Giulia Torrioli

Titolari: Università Cattolica del Sacro Cuore

Sede dell'Università Cattolica del Sacro Cuore di afferenza: Roma

Data e numero primo deposito: 6 giugno 2008 - IT2008RM00294

Data e numero pubblicazione: 17 dicembre 2009 - IT2008RM00294; 11 marzo 2010 - WO2009147650; 16 marzo 2011 - EP2294422

Titolo: ISCHEMETRIA CARDIACA

Inventori: Francesco Basile, Francesco Buccelletti

Titolari: Francesco Basile, Francesco Buccelletti

Sede dell'Università Cattolica del Sacro Cuore di afferenza: Roma

Data e numero primo deposito: 7 ottobre 2008 - IT2008RM00530

Data e numero pubblicazione: 8 aprile 2010 - ITRM20080530

Titolo: PREDICTIVE EVALUATION OF THE RESPONSE TO TAXANE-INCLUDING CHEMOTHERAPY

Inventori: Giovanni Scambia, Cristiano Ferlini, Maria Gabriella Ferrandina

Titolari: Università Cattolica del Sacro Cuore

Sede dell'Università Cattolica del Sacro Cuore di afferenza: Roma

Data e numero primo deposito: 16 giugno 2009 - WO2009EP57461

Data e numero pubblicazione: 23 dicembre 2010 - WO2010145693; 25 aprile 2012 - EP2443452

Titolo: DISPOSITIVO DI VISIONE INDOSSABILE

Inventori: Francesco Di Nardo, Sandro Pelo, Massimo Moro

Titolari: Ceduto dall'Università Cattolica del Sacro Cuore a Pierrel

Sede dell'Università Cattolica del Sacro Cuore di afferenza: Roma

Data e numero primo deposito: 16 febbraio 2010 - IT2010RM00061

Data e numero pubblicazione: 17 agosto 2011 - IT2010RM00061; 26 dicembre 2012 - EP2537009

Titolo: METODI E KIT PER UNA VALUTAZIONE DI PROFILI ALIMENTARI DI RUMINANTI

Inventori: Giuseppe Bertoni, Erminio Trevisi, Massimo Amadori

Titolari: Università Cattolica del Sacro Cuore, Istituto Zooprofilattico Sperimentale della Lombardia e dell'Emilia Romagna Bruno Ubertini (Izsler)

Sede dell'Università Cattolica del Sacro Cuore di afferenza: Piacenza

Data e numero primo deposito: 10 giugno 2010 - IT2010RM00317

Data e numero pubblicazione: 11 dicembre 2011 - IT2010RM00317; 15 dicembre 2011 - WO2011154924; 17 aprile 2013 - EP2580597

Titolo: PEPTIDI - HIV MARKER 1

Inventori: Massimo Castagnola, Rosanna Inzitari, Claudio Casoli, Tiziana Cabras, Irene Messina, Paola Ronzi, Renato Longhi, Alberto Vitali

Titolari: Università Cattolica del Sacro Cuore, Università degli Studi di Cagliari, CNR, Università degli Studi di Milano

Sede dell'Università Cattolica del Sacro Cuore di afferenza: Roma

Data e numero primo deposito: 28 gennaio 2011 - IT2011RM00035

Data e numero pubblicazione: 29 luglio 2012 - ITRM20110035; 2 agosto 2012 - WO2012101614; 4 dicembre 2013 - EP2667886

Titolo: PEPTIDI - HIV MARKER 2

Inventori: Massimo Castagnola, Rosanna Inzitari, Claudio Casoli, Tiziana Cabras, Irene Messina, Paola Ronzi, Renato Longhi, Alberto Vitali

Titolari: Università Cattolica del Sacro Cuore, Università degli Studi di Cagliari, CNR, Università degli Studi di Milano

Sede dell'Università Cattolica del Sacro Cuore di afferenza: Roma

Data e numero primo deposito: 28 gennaio 2011 - IT2011RM00037

Data e numero pubblicazione: 29 luglio 2012 - ITRM20110037; 2 agosto 2012 - WO2012101616

Titolo: PEPTIDI - HIV MARKER 3

Inventori: Massimo Castagnola, Rosanna Inzitari, Claudio Casoli, Tiziana Cabras, Irene Messina, Paola Ronzi, Renato Longhi, Alberto Vitali

Titolari: Università Cattolica del Sacro Cuore, Università degli Studi di Cagliari, CNR, Università degli Studi di Milano

Sede dell'Università Cattolica del Sacro Cuore di afferenza: Roma

Data e numero primo deposito: 28 gennaio 2011 - IT2011RM00036

Data e numero pubblicazione: 29 luglio 2012 - ITRM20110036; 2 agosto 2012 - WO2012101616

Titolo: CHIMERIC OLIGONUCLEOTIDES AND USES THEREOF

Inventori: Giuseppe Leone, Annalisa Di Ruscio, Alexander Ebraldze, Daniel Tenen

Titolari: Università Cattolica del Sacro Cuore, Beth Israel Hospital Harvard

Sede dell'Università Cattolica del Sacro Cuore di afferenza: Roma

Data e numero primo deposito: 14 aprile 2011 - US201161475566P

Data e numero pubblicazione: 18 ottobre 2012 - WO2012142480

Titolo: COLLAGEN INTERACTION INHIBITORS USEFUL FOR THE TREATMENT OF RHEUMATOID ARTHRITIS

Inventori: Gianfranco Ferraccioli, Bruno Giardina, Maria Cristina De Rosa, Francesco Ria, Chiara Nicolò, Davide Pirolli

Titolari: Università Cattolica del Sacro Cuore, CNR

Sede dell'Università Cattolica del Sacro Cuore di afferenza: Roma

Data e numero primo deposito: 3 marzo 2012 - IT2012RM00131

Data e numero pubblicazione: 1 ottobre 2013 - IT2012RM00131; 3 ottobre 2013 - WO20131B52623

Maggiori dati sono disponibili su <http://worldwide.espacenet.com/>

SPIN OFF

A.A.T. S.R.L. - ADVANCED ANALYTICAL TECHNOLOGIES

Data costituzione: 7 giugno 2005

Natura giuridica: S.r.l.

Capitale sociale: € 30.000

Socio fondatore-promotore: Lorenzo Morelli

Soci: Lorenzo Morelli, Sara Soldi, Daniela Cattivelli, Marina Elli, Elena Bessi, Proge Farm S.r.l., Università Cattolica del Sacro Cuore

Oggetto sociale: 1) Attività analitica e diagnostica nel settore degli alimenti (prebiotici e probiotici), degli alimenti per l'infanzia o degli alimenti rivolti a categorie di soggetti 'a rischio' (quali bambini, anziani, immunodepressi, soggetti da malattie infiammatorie gastro-intestinali, ecc.) e per lo studio della microflora di ambienti complessi, nell'eziologia di sindromi e patologie umane correlate in particolare al distretto intestinale, vaginale, orale e cutaneo. 2) Attività tecnico-scientifica di ricerca e sviluppo per l'isolamento di nuovi microrganismi probiotici e la messa a punto di protocolli per la loro identificazione e caratterizzazione specifica all'interno di diverse matrici. Controllo qualità di farmaci e alimenti ad alto valore aggiunto contenenti probiotici e prebiotici. 3) Servizio analitico per la validazione di alimenti funzionali e farmaci mediante studi clinici sia in ambito nazionale che internazionale.

<http://www.aat-taa.eu>

ECOMETRICS S.R.L.

Data costituzione: 23 luglio 2008

Natura giuridica: S.r.l.

Capitale sociale: € 10.000

Socio fondatore-promotore: Giacomo Gerosa

Soci: Giacomo Gerosa, Stefano Oliveri, Riccardo Marzuoli, Angelo Finco, Paolo Seminati, Maria Luisa Venuta, Università Cattolica del Sacro Cuore

Oggetto sociale: 1) Promozione, organizzazione e gestione – anche per conto terzi e utilizzando strumenti propri o di terzi – di attività di ricerca, documentazione, analisi scientifica e tecnica, pianificazione e progettazione in proprio di impianti tecnologici, consulenza e assistenza di carattere ambientale e territoriale in particolare, ma non esclusivamente, nell'ambito: della pianificazione territoriale e delle risorse ambientali; della pianificazione energetica, del risparmio e dell'impiego di fonti rinnovabili; della valutazione di impatto ambientale; dell'integrazione ambientale in piani e politiche di settore; della gestione dei rifiuti; dello sviluppo di tecnologie, processi e prodotti a ridotto impatto ambientale della gestione ambientale di impresa; della valutazione delle politiche ambientali. 2) Produzione, distribuzione, diffusione di materiale scientifico, tecnico, didattico, attraverso mezzi stampati, software e programmi informatici, audiovisivi e qualsiasi altro mezzo di divulgazione ivi comprese produzioni editoriali, audiovisive e radiotelevisive (a eccezione della produ-

zione di quotidiani) per conto terzi, sia individui che società e associazioni ed enti che non siano in contrasto con lo scopo sociale. 3) Organizzazione, produzione e gestione in proprio o in collaborazione con altri organismi, di attività di formazione sui temi ambientali, quali seminari, corsi di formazione, corsi di specializzazione e qualificazione, borse di studio, conferenze, convegni, sia a livello nazionale che internazionale, nonché attività varia nei diversi settori culturali. 4) Affidamento in gestione a terzi delle attività sopracitate. 5) Acquisizione, produzione e vendita di materiale informativo su qualsiasi supporto, attinente allo scopo sociale. 6) Elaborazione e diffusione della cultura e della ricerca ambientale orientata a promuovere la conservazione e il ripristino delle risorse ambientali e una gestione ecologicamente sostenibile ed efficiente del territorio, della produzione e del consumo. 7) Vendita a terzi di strumentazione scientifica. 8) La società svilupperà il trasferimento tecnologico anche da quanto originato da attività di ricerca svolte nelle strutture dell'Ateneo finalizzate all'utilizzazione imprenditoriale in contesti innovativi.
<http://www.ecometrics.it/>

HORTA S.R.L. - SOCIETY FOR TECHNOLOGICAL TRANSFER IN AGRICULTURE

Data costituzione: 29 luglio 2008

Natura giuridica: S.r.l.

Capitale sociale: € 30.000

Socio fondatore-promotore: Vittorio Rossi

Soci: Vittorio Rossi, Simona Giosuè, Tito Caffi, Pierluigi Meriggi, Università Cattolica del Sacro Cuore

Oggetto sociale: 1) Il trasferimento dell'innovazione tecnologica alle realtà produttive a livello nazionale e internazionale, nei settori delle coltivazioni agrarie intensive ed estensive, delle produzioni agroenergetiche, dei marchi di qualità, delle filiere agroalimentari, con particolare riferimento alla produttività, sostenibilità ambientale e alla sicurezza alimentare. 2) La progettazione, lo sviluppo e la realizzazione di nuovi itinerari produttivi e nuovi prodotti/mezzi tecnici che possano essere immessi sul mercato. 3) La realizzazione di attività di supporto alla consulenza tecnica, pubblica e privata, alle aziende agricole attraverso metodi innovativi di ICT (Information and Communication Technology).

<http://www.horta-srl.com/>

ARETHE S.R.L.

Data costituzione: 2 marzo 2009

Natura giuridica: S.r.l.

Capitale sociale: € 26.000

Socio fondatore-promotore: Mauro Magatti

Soci: Mauro Magatti, Michele Colasanto, Arethusa S.r.l., Aldo Paolo Magnone, Università Cattolica del Sacro Cuore

Oggetto sociale: 1) La creazione di sistemi e strumenti innovativi per la qualificazione, la gestione e lo sviluppo delle risorse umane, per l'ottimizzazione delle strutture organizzative. 2) L'effettuazione dei servizi inerenti ogni iniziativa intesa a orientare il reperimento, la mobilità, la qualificazione, la gestione e lo sviluppo delle risorse umane; l'organizzazione e la gestione di corsi per l'addestramento del personale di altre imprese e la prestazione di tutti i servizi inerenti la formazione e la gestione del personale stesso; la elaborazione di piani di organizzazione aziendale e di ristrutturazione; la riconversione di aziende nonché

lo sviluppo di prodotti informatici collegati all'attività. 3) L'effettuazione di analisi di *customer satisfaction*, indagini di mercato e analisi sul rapporto con i fornitori.
<http://www.areth.eu/>

AEIFORIA S.R.L.

Data costituzione: 8 aprile 2009

Natura giuridica: S.r.l.

Capitale sociale: € 100.000

Socio fondatore-promotore: Marco Trevisan

Soci: Marco Trevisan, Ettore Capri, Federico Ferrari, Lucio Botteri, Tommaso Ferrari, Giuseppe Villani, Gabriele Fontana, Georgios Fragkoulis, Expedia S.r.l., Emilio Roncoroni, Università Cattolica del Sacro Cuore

Oggetto sociale: Aeiforia S.r.l. svolge la propria attività principalmente nel settore chimico-agrario dove opera in qualità di Spin off dell'Università Cattolica del Sacro Cuore di Piacenza che si propone come piattaforma permanente per la valorizzazione dei risultati provenienti dalla ricerca attraverso il trasferimento dell'innovazione tecnologica alle realtà produttive, nel settore dello studio ambientale delle sostanze chimiche come prodotti fitosanitari, biocidi, prodotti a uso farmaceutico; la progettazione, lo sviluppo e la realizzazione di attività di monitoraggio ambientale, di valutazione del rischio e di assistenza per un uso sostenibile delle sostanze chimiche. A tal fine la società fornisce diversi servizi alle industrie e imprese che producono, vendono e commercializzano sostanze chimiche nel settore chimico-agrario, chimico-alimentare, chimico-domestico e industriale, chimico-farmaceutico.

<http://www.aeiforia.it/>

MOLIPHARMA S.R.L.

Data costituzione: 23 marzo 2011

Natura giuridica: S.r.l.

Capitale sociale: € 10.000

Socio fondatore-promotore: Giovanni Scambia

Soci: Giovanni Scambia, Americo Cicchetti, Cristiano Ferlini, Maria Gabriella Ferrandina, Antonella Perrella, Università Cattolica del Sacro Cuore

Oggetto sociale: 1) Sintesi, ricerca di base, sviluppo preclinico e clinico, commercializzazione di nuovi farmaci, diagnostici e altri prodotti per la salute. 2) Consulenza scientifica, condotta di studi clinici per la sperimentazione di nuovi farmaci sia in proprio che per conto di case farmaceutiche, in ottemperanza ai requisiti minimi per le CRO (Contract Research Organization) indicati nel D.M. 31 marzo 2008 e successive modificazioni. 3) Attuazione di progetti nel campo della formazione continua in sanità, accreditamento e organizzazione di corsi volti all'addestramento e all'aggiornamento professionale, con particolare riferimento alle nuove tecniche chirurgiche, tramite l'attuazione di progetti di formazione ECM, residenziali, formazione a distanza.

RAMAZZINI WORK TEAM S.R.L.

Data costituzione: 6 luglio 2011

Natura giuridica: S.r.l.

Capitale sociale: € 30.000

Socio fondatore-promotore: Antonio Bergamaschi

Soci: Antonio Bergamaschi, Marcello Chiarotti, Gualtiero Ricciardi, Vincenzo Lorenzo Pascali, Università Cattolica del Sacro Cuore

Oggetto sociale: 1) Valutazione dei rischi ambientali e occupazionali. 2) Tutela della salute negli ambienti di vita e di lavoro. 3) Indagini igienico-ambientali e/o clinico-epidemiologiche. 4) Raccolta ed elaborazione computerizzata dei dati igienico-sanitari. 5) Accertamenti clinici diagnostici e specialistici. 6) Sorveglianza sanitaria dei lavoratori. 7) Diagnostica tossicologica per accertamenti con valenza medico-legale in ambito penale, civile e amministrativo. 8) Prestazioni di medicina forense. 9) Pareri su relazioni e documenti di parte di tipo ingegneristico, architettonico, tecnico e/o medico. 10) Interventi mirati alla 'promozione della salute' in ambito occupazionale e/o di comunità. 11) Ergonomia e fisiologia del lavoro. 12) Radioprotezione medica: radiazioni ionizzanti - radiazioni non ionizzanti. 13) Prevenzione infortuni. 14) Igiene ambientale di comunità e valutazione epidemiologico-clinica dei rischi di esposizione a matrici ambientali della popolazione. 15) Igiene ospedaliera. 16) Attività di addestramento e formazione. 17) Telemedicina.

<http://www.ramazziniworkteam.com>

SOLENNE INAUGURAZIONE
ANNO ACCADEMICO

SOLENNI INAUGURAZIONE DELL'ANNO ACCADEMICO 2013-2014

Mercoledì 6 novembre 2013 è stato celebrato nella sede di Largo Gemelli a Milano il *dies academicus*. La cerimonia si è aperta nella basilica di Sant'Ambrogio con la celebrazione eucaristica presieduta dall'Arcivescovo di Milano, Sua Em.za il card. Angelo Scola, e introdotta da un breve saluto dell'Assistente Ecclesiastico Generale dell'Ateneo, Sua Ecc.za mons. Claudio Giuliodori.

La solenne inaugurazione dell'anno accademico è proseguita nell'Aula Magna, alla presenza di numerose autorità religiose, accademiche, civili e militari, di una significativa rappresentanza del mondo economico e politico, di docenti, di studenti e rappresentanti dei collegi, personale amministrativo, laureati e amici della Cattolica.

Dopo l'ingresso in Aula del corteo rettorale, ha preso la parola il Magnifico Rettore, prof. Franco Anelli, che ha tenuto il suo discorso inaugurale, al quale è seguito il saluto di Sua Em.za il card. Angelo Scola, Presidente dell'Istituto Giuseppe Toniolo di Studi Superiori. Ha poi preso la parola il prof. Dino Piero Giarda che ha tenuto la prolusione sul tema «Le dinamiche dei rapporti finanziari tra Stato e Autonomie locali in Italia: una prospettiva storica». Ha chiuso la cerimonia il Magnifico Rettore con la dichiarazione ufficiale di apertura dell'anno accademico 2013-2014.

DISCORSO INAUGURALE DEL RETTORE, PROF. FRANCO ANELLI

Eminenza reverendissima, chiarissimo prof. Giarda, Eccellenza reverendissima Assistente Ecclesiastico Generale, Rettori Magnifici e loro rappresentanti, Autorità religiose, civili e militari, Signori Presidi di Facoltà, illustri componenti dell'Istituto Giuseppe Toniolo di Studi Superiori e del Consiglio di Amministrazione dell'Ateneo, Direttore amministrativo, chiarissimi Professori, stimato personale dell'Ateneo, cari studenti e rappresentanti degli studenti, Direttori dei Collegi dell'Università e collegiali, gentili signore e signori,

a tutti rivolgo un cordiale saluto e un sentito ringraziamento per la vostra presenza all'inaugurazione del 93° anno accademico dell'Università Cattolica del Sacro Cuore.

Ogni inaugurazione di un nuovo anno accademico riannoda il filo di un divenire e, nell'essere inscindibilmente rendicontazione dell'opera svolta nell'anno trascorso ed enunciazione degli obiettivi e delle attese per quello che inizia, si ricollega – non solo idealmente – a quella che l'ha preceduta. La cerimonia dell'anno passato cadde in un momento speciale e delicato: era infatti in preparazione il conclave convocato in seguito alle dimissioni di Benedetto XVI, il Papa Emerito che nel suo pontificato accompagnò con costante attenzione il nostro Ateneo, e al quale rinnovo l'espressione dei sentimenti di filiale devozione di tutta la nostra famiglia universitaria.

Ciò che in seguito accadde è motivo di grande speranza e insegnamento.

Il grande slancio, il potente messaggio che ci vengono da Papa Francesco sono testimonianza viva di come nuove opportunità possano nascere inattese da momenti di difficoltà e di smarrimento, e rafforzano la determinazione dell'Ateneo dei cattolici italiani nell'assolvere il proprio compito, affrontando le difficili prove che tutti ci attendono.

Un tale proponimento sarebbe però vuota declamazione se non si accompagnasse a una riflessione sullo statuto morale e sulle finalità ultime dell'istituzione universitaria, ponendolo in relazione al contesto sociale e ai bisogni che questo esprime. Nella tradizione europea il ruolo delle università è principalmente consistito nel proporsi come luogo di elaborazione culturale. Non un centro di addestramento specialistico e neanche un apparato di ricerca settoriale, ma *studium generale*. Essa esprime dunque un'essenziale tensione verso un sapere integrale e unificante, e può farlo soltanto rendendosi autenticamente *communitas*. Un'ispirazione descritta, con efficaci parole, da Sua Em.za il card. Scola, rivolgendosi ai docenti dei corsi di introduzione alla teologia, un insegnamento connotante la nostra proposta culturale: «una strada percorribile per il ricupero dell'unità del sapere è, senz'altro, quella dell'unità del soggetto. L'Università è una comunità di docenti e di studenti accomunati da un'appassionata ricerca della verità».

In questo solco s'inserisce la storia, ormai quasi centenaria, dell'Università Cattolica del Sacro Cuore.

Il richiamo alla matrice identitaria appare attuale e opportuno di fronte alla tendenza, che si avverte sempre più nitida in una pubblica opinione orientata e influenzata da letture non di rado superficiali del fenomeno dell'alta educazione e delle sue dinamiche, ad allontanare le università italiane ed europee dalle loro radici culturali, storiche e sociali per spingerle verso modelli nati in contesti assai differenti. Modelli che spesso vengono rappresentati come ideali senza un'adeguata ponderazione delle caratteristiche complessive del sistema educativo e dell'ambiente socio-economico in cui essi operano. Modelli, ancora, che a loro volta per taluni aspetti rivelano difficoltà a rispondere appieno a una funzione di stimolo del progresso culturale della società nella quale operano (tanto che, per citare un esempio, una recente analisi, pur innegabilmente venata di enfasi giornalistica, ma per altri aspetti lucida e acuta, parla di «utopia dell'università statunitense»)¹. Sono perciò convinto che l'innovazione del nostro sistema universitario non debba passare per una drastica rottura con la nostra tradizione, della quale si deve piuttosto essere consapevoli continuatori, per individuare ciò che del passato deve essere perpetuato e ciò che invece esige una revisione.

1. Una tradizione di prestigio da trasmettere e rinnovare

1.1. La scorsa settimana si sarebbe dovuta tenere la cerimonia di conferimento della Laurea Honoris Causa in Scienze pedagogiche a Wolfgang Brezinka da parte della Facoltà di Scienze della formazione. In attesa di adempiere appena possibile questo gradito impegno, auguriamo sentitamente al grande teorico della pedagogia di risolvere presto e al meglio i problemi che gli hanno impedito di venire a Milano.

L'illustre studioso ha spesso ricordato che «gli uomini sono esseri legati alla storia e alla tradizione»² e che valorizzare tale legame non significa «custodire staticamente le tradi-

¹ T. Frank, *Academy Fight Song*, «The Baffler», 2013; 23.

² W. Brezinka, *Educazione e pedagogia in tempi di cambiamento culturale*, Vita e Pensiero, Milano 2003, p. 11.

zioni»³, bensì svilupparne i contenuti «rispondendo alle esigenze di senso e di tempo»⁴. Espressioni che ricordano le parole di un celebre saggio di Thomas Stearns Eliot (*Tradizione e talento individuale*), nel quale esortava a non considerare la tradizione come qualcosa che si possa ereditare passivamente: all'opposto, «se la si vuole la si deve conquistare con grande fatica. Essa implica, in primo luogo, il senso storico [...]. E il senso storico implica non soltanto la percezione della qualità dell'essere "passato" del passato, ma la percezione della sua "presenza"»⁵. Si tratta, insomma, secondo l'espressione utilizzata da Rémi Brague nel corso di un convegno filosofico ospitato dal nostro Ateneo, di «lasciare che il passato produca i suoi effetti»⁶. Ma rapportarsi in tal modo alla tradizione implica uno sforzo e una precisa intenzione: come diceva ancora Brague, «per trasmettere qualcosa, ci vuole una volontà, un progetto positivo, ed è più semplice affidarsi alla tradizione della pigrizia, di quello che riceviamo già fatto, che non richiede fatica né progetto. Il problema di questo nostro tempo diventa allora quello del coraggio: ci vuole coraggio per trasmettere qualcosa, per preparare il futuro e non accontentarsi di ricevere quanto il passato ci ha trasmesso»⁷.

1.2. In questa chiave può essere pensata anche la storia del nostro Ateneo e, in particolare, delle sue origini. In un'epoca segnata da ideologie forti e pervasive, padre Gemelli e coloro che gli furono accanto non agirono in modo ideologico, ma si fecero innanzitutto interpreti di un'esigenza profonda, che essi sentivano farsi sempre più cogente.

La 'Cattolica' nacque infatti essenzialmente come *progetto culturale*; una comunità educativa e di studio orientata a contribuire al progresso morale e materiale della società, formando cittadini responsabili e solidali, ispirati dai valori del cattolicesimo e capaci di rendersi protagonisti di una testimonianza cattolica nel mondo della cultura⁸. Di questo progetto è, come dicevo, parte essenziale l'idea dell'Ateneo come *communitas* di docenti e di discenti, uniti da una condivisa aspirazione alla verità. In questo processo costitutivo si staglia il contributo realmente *essenziale* che venne dai primi studenti e dalle loro famiglie. Essi si affidarono a una istituzione formativa 'esordiente' e così le consentirono di diventare una vera università. Quei primi 78 giovani (27 iscritti alla Facoltà di Filosofia e 51 alla Facoltà di Scienze sociali, ai quali si aggiungevano 40 uditori) possono essere a pieno titolo considerati veri e propri co-fondatori dell'Università Cattolica. Ed è un atto fondativo che si rinnova ogni anno, quando nuove matricole si affacciano alla soglia dell'Ateneo, arricchendolo di intelligenze vivaci, di energie, di speranze, di desiderio di conoscenza. Le matricole di questo anno accademico, sono, una per una, preziose perché danno il senso e la ragione dell'insegnamento e della ricerca.

A loro, quindi, un particolare e affettuoso saluto in questa solenne giornata, che a loro soprattutto è dedicata.

1.3. Il riferimento alle origini si salda con speciale e significativa assonanza alle parole del Santo Padre in un recente *Discorso al mondo della cultura*⁹, nel quale ha assegnato

³ *Ibidem*.

⁴ *Ibidem*.

⁵ T.S. Eliot, *Tradizione e talento individuale*, in *Il bosco sacro, saggi su poesia e critica*, 1920.

⁶ R. Brague, *Ne pas trahir (:) la tradition*, «Philosophical News», 2012; 5.

⁷ R. Brague, *Intervista rilasciata ad Avvenire del 23 ottobre 2012*.

⁸ Si segnala, sull'argomento, il saggio di Maria Bocci Gemelli, *medievalismo e modernità. Un progetto per l'Italia*, in *Storia dell'Università Cattolica*, vol. VI, Vita e Pensiero, Milano 2009, pp. 29-66.

⁹ *Discorso al mondo della cultura* in occasione della visita pastorale a Cagliari, 22 settembre 2013.

all'università un compito preciso e pragmatico: quello di reagire alla *disillusione* che serpeggia nella società, ponendosi come luogo di educazione alla 'sapienza'. Per perseguire l'obiettivo il Santo Padre ha indicato tre spunti da meditare e con i quali il nostro Ateneo intende confrontarsi.

Il primo: l'università come 'luogo del discernimento'. Si richiede in questa prospettiva un approccio che sappia 'guardare in faccia alla realtà'; diremmo, richiamando un'espressione di padre Gemelli che abbiamo in molte occasioni assunto come emblematica dell'azione dell'Ateneo, calarsi «nel cuore della realtà». Un tale discernimento trascende l'indagine specialistica o la tecnica settoriale, esso implica l'attenzione ai valori e al senso della ricerca e dell'insegnamento, e si traduce nel tentativo organico di ricondurre a un principio sintetico i saperi insegnati, nell'ambito di una proposta educativa incentrata sulla formazione integrale dell'uomo. È un discernimento, dice ancora il Santo Padre, che alimenta la speranza. E in ciò viene alla mente una frase di Sant'Agostino ricordata dal nostro compianto Assistente Ecclesiastico Generale, mons. Sergio Lanza, nel descrivere la missione dell'Ateneo: «A me sembra che si debbano ricondurre gli uomini alla speranza di trovare la verità»¹⁰.

La realizzazione di questi obiettivi richiede la capacità di intervenire significativamente e in modo riconoscibile nel dibattito culturale¹¹.

L'assolvimento di questo compito è affidato non solo all'azione individuale e di alto valore dei singoli docenti, ma altresì a iniziative riferibili all'istituzione nel suo insieme, capaci di dare un volto proprio e caratterizzante all'attività della nostra Università e chiama in causa, innanzitutto, la consapevolezza di fare parte di un'istituzione che è in se stessa una grande e permanente iniziativa culturale.

Gli strumenti per realizzare l'indicata dimensione identitaria già esistono, e sono, per esemplificare, costituiti dai cinque Centri di Ateneo, dalle ricerche di interesse di Ateneo, finanziate dall'Università destinando apposite risorse a servizio di progetti interdisciplinari (sono in corso due progetti di Ateneo «Tempo di crisi: analisi delle cause e prospettive di soluzione» e «Allungamento della vita come opportunità», nell'ambito dei quali sono in corso sei filoni di indagini, finanziati con oltre un milione di euro), dalla rivista «Vita e Pensiero», che fu precorritrice e poi vessillo dell'Università (l'anno prossimo ricorrerà il centenario della sua fondazione).

In questa direzione nell'anno in corso si è avviata la promozione, raccogliendo e considerando attentamente autorevoli suggerimenti, di specifici progetti culturali di Ateneo, volti a offrire occasioni di convergenza della vivacità e intraprendenza culturale dei singoli docenti verso obiettivi di ricerca e studio comuni, per stimolare e fare emergere la specificità delle nostre proposte culturali.

Il secondo spunto che ci è stato offerto delinea l'università come 'luogo di elaborazione di una cultura della prossimità'. È l'antitesi dell'immagine dello studioso profondo e rigoroso, ma racchiuso in se stesso, isolato sulla pagina o nel laboratorio. Ovvero calcificato nelle proprie idee, convinzioni, metodi. La formula esprime l'idea di una cultura che nasce dal confronto delle idee, che pone anzi l'agire dialettico come metodo e al contempo riconosce nella promozione di una cultura dialogante un fine.

¹⁰ Agostino di Ippona, *Epistulae*, 1,1.

¹¹ «L'Università, sinora, dall'epoca della sua fondazione nel Medio Evo ai giorni nostri, coltivava bensì le scienze, ma lo spirito che la animava rispondeva ad un'esigenza umanistica. La preoccupazione essenziale era [...] la formazione dell'uomo». A. Gemelli, *Le conquiste della scienza e i diritti dello spirito*. Discorso per l'inaugurazione dell'anno accademico, 8 dicembre 1957.

Il terzo indirizzo riguarda l'università come 'luogo di formazione alla solidarietà'. Un approccio di ordine economico porta alla mente un contributo specifico a mio avviso emblematico. Nel 2000 si tenne in questa Università, nell'ambito delle iniziative culturali dell'Anno Giubilare, un convegno dedicato alle ricadute del processo di *globalizzazione*, intitolato «Nuove ricchezze e nuove povertà. Quali risorse per un nuovo umanesimo». Vi parteciparono studiosi del nostro Ateneo e stranieri. Ricordo qui in particolare due contributi. Zygmunt Bauman osservava che la solidarietà non si riduce a un'attitudine di tolleranza reciproca, essa «esige molto di più», richiede apertura e curiosità, disponibilità al dialogo e «ricerca di modi di vita che meglio soddisfano le esigenze di tutti»¹²; nella stessa occasione Joseph Stiglitz sottolineava come le dinamiche della nuova economia globalizzata pongano interrogativi di ordine morale, e che proprio l'assenza di un'istanza morale aveva condotto ad azioni che non tenevano conto della potenziale carica di iniquità e disuguaglianza delle conseguenze che ne sarebbero scaturite; fino a concludere che «il nuovo umanesimo» è da ritenersi «complementare, non antitetico al freddo ragionamento economico»¹³ e che la sua funzione è quella di creare speranza, come avrebbe poi detto nel noto libro di dieci anni più tardi¹⁴.

Nel lavoro quotidiano di un'università, attitudine alla solidarietà significa riconoscere nell'altro, e anzitutto in ciascuno dei nostri studenti, la sua individualità di persona (contro una diffusa tendenza a vedere nello studente un 'cliente')¹⁵. Significa, ancora, confrontarsi con la volontà di costruire qualcosa di duraturo, affinché possa essere utile a più generazioni, e quindi esercitare l'attitudine, sempre più rara, di pensare 'a lungo termine', secondo una visione solidale del rapporto tra le generazioni.

A questo proposito richiamo l'importanza del lavoro che l'Istituto Toniolo, con il contributo di vari docenti della nostra Università e il sostegno della Fondazione Cariplo, sta conducendo per approfondire la conoscenza della realtà giovanile. Mi riferisco al progetto «Rapporto Giovani», un'indagine ad ampio raggio e a lungo termine che si propone di operare una progressiva e costante rilevazione e analisi dell'evoluzione della condizione giovanile. Dagli studi in corso stanno emergendo significative indicazioni, meritevoli di attento interesse da parte delle istituzioni che si occupano di politiche giovanili.

2. Il contesto di riferimento

2.1. Il panorama attuale presenta profonde differenze da quello del tempo delle origini. Quest'ultimo era segnato da valori estesamente condivisi nella nazione, dalla tendenziale univocità e stabilità dei punti di riferimento. Oggi i tratti dominanti sono il divenire, l'instabilità, la molteplicità dei quadri assiologici di riferimento: nel contesto globalizzato e fluido delle società contemporanee, «tutto si coniuga al plurale», osservava nella Prolusione per l'inaugurazione dello scorso anno accademico Sua Em.za il card. Tauran¹⁶.

¹² Z. Bauman, *Povertà e disuguaglianza in un mondo in via di globalizzazione*, in *Globalizzazione: nuove ricchezze e nuove povertà*, Vita e Pensiero, Milano 2000, pp. 3-22.

¹³ J. Stiglitz, *Etica, politica economica e paesi in via di sviluppo*, ibi, pp. 123-145.

¹⁴ J. Stiglitz, *Il prezzo della disuguaglianza*, Einaudi, 2012.

¹⁵ V. ancora T. Frank, op. cit.

¹⁶ S. E. card. J.L. Tauran, *Il dialogo interreligioso: una risorsa per la società*. Prolusione per l'inaugurazione dell'anno accademico 2012-2013 dell'Università Cattolica del Sacro Cuore.

Rimane però l'esigenza di confrontarsi con il contesto specifico, di analizzarlo, di, come ho ricordato prima, 'guardare in faccia alla realtà'.

2.2. E se la realtà che si osserva è quella del nostro Paese, alcuni dati in particolare si pongono all'attenzione. Nell'ultimo rapporto Censis si parla di «sistema universitario tra disillusione giovanile e processi di un ennesimo cambiamento»¹⁷.

Ricordo, tra i molti disponibili, solo alcuni indici quantitativi: le immatricolazioni nel quinquennio 2006-2011 hanno subito una contrazione del 6,5% dovuta al minore passaggio dalle scuole superiori all'università. La causa non sembra ascrivibile al calo demografico, che nel periodo di riferimento è stabile, o al minor grado di scolarità superiore che è in leggera crescita (+2,2%). In diminuzione sembrano essere le disponibilità economiche e soprattutto la fiducia nella capacità dell'istruzione universitaria di assicurare una condizione economico-sociale conforme alle attese. È una tendenza risaputa, sulla quale mi sono soffermato già nella relazione dello scorso anno. Tuttavia, sul rischio di apparire sterilmente ripetitivi, prevale la necessità di tenere accesa costantemente l'attenzione su questo fenomeno, per i danni di lungo periodo che ne derivano e per il contrasto con l'approccio di altri Paesi, nei quali ancora si insiste nel proporre ai giovani l'istruzione come mezzo per l'affermazione individuale, per «scrivere il proprio destino»¹⁸. Non sarebbe, però, accettabile né onesto proclamare in modo assiomatico, e con qualche vena di snobismo intellettuale, la necessità di percorsi di alta formazione per il perfezionamento della personalità individuale; è doveroso invece chiedersi quali incentivi la società e il sistema economico offrano ai giovani e alle famiglie che investono impegno e risorse nella formazione.

Non si può allora eludere il tema, piuttosto dibattuto negli ultimi tempi, del 'rendimento' dell'istruzione nel nostro Paese. Un 'ritorno' che si avverte anzitutto nella dimensione dell'interesse collettivo, perché una società più colta ha maggiori capacità di accrescere la produttività, di sviluppare innovazione, di sostenere i sistemi di welfare e attenuare disuguaglianza e immobilismo sociale. Queste e altre ricadute sociali sono, spiega uno studio della Banca d'Italia, «molto importanti perché costituiscono la principale giustificazione dell'intervento pubblico in materia di istruzione»¹⁹.

Se poi volgiamo l'attenzione alla capacità della formazione universitaria di rispondere ad attese individuali, assistiamo a quello che già in passato Mario Draghi²⁰, e nelle scorse settimane Ignazio Visco, hanno posto in evidenza come un 'paradosso italiano'. Mentre i dati Ocse evidenziano che: «nella maggioranza dei paesi sviluppati le persone con un titolo di istruzione equivalente alla nostra laurea specialistica guadagnano almeno il 50% in più di quelle che hanno ottenuto il diploma di scuola secondaria»²¹, un tale fenomeno non si verifica nel nostro Paese, a causa di un «basso livello di domanda di lavoro qualificato espressa dal nostro sistema produttivo [...]»²², per effetto del quale a un modesto grado di istruzione generale si associa una remunerazione relativamente bassa dei lavoratori più istruiti.

¹⁷ Censis, *46° Rapporto annuale sulla situazione sociale del Paese*, "Processi formativi", Franco Angeli, Milano 2012, pp. 85-139.

¹⁸ Così si legge, per esempio, nel sito web della Casa Bianca, nell'ampia sezione dedicata all'istruzione.

¹⁹ F. Cingano - P. Cipollone, *I rendimenti dell'istruzione*, in *Questioni di Economia e finanza*, Banca d'Italia, Occasional papers, n. 53, settembre 2009, p. 5.

²⁰ M. Draghi, *Istruzione e crescita economica*, Lectio Magistralis, Università degli Studi di Roma «La Sapienza», novembre 2006.

²¹ *Ibi*, p. 6.

²² I. Visco, *Investire nella conoscenza*, Bari, 19 ottobre 2013.

È evidente che questa constatazione ci interpella profondamente; e non sarebbe sufficiente risposta la constatazione che i dati relativi al *placement* dei nostri laureati e al loro grado di soddisfazione sono ancora positivi.

Per meglio cogliere il ruolo del nostro Ateneo e il contributo che può confidare di poter offrire nel contrastare la preoccupante deriva di cui si è detto, è utile tornare a riflettere sui dati relativi all'accesso al sistema delle università.

Il menzionato calo delle immatricolazioni, infatti, non è uniforme su tutto il territorio nazionale. Nel 2012 tre regioni italiane presentano un indicatore positivo: Lombardia, Emilia-Romagna e Lazio hanno un indice di attrazione superiore al 15% (15 iscritti da fuori regione ogni 100). Si tratta esattamente delle tre regioni in cui siamo presenti: ciò significa che la Cattolica opera nelle aree territoriali più attrattive, ma anche a maggiore competizione del nostro Paese. E il sostanziale consolidamento delle nostre immatricolazioni negli ultimi due anni, dopo un decennio di crescita, conferma che abbiamo fatto e stiamo facendo la nostra parte e che il lavoro già avviato sulla nostra offerta formativa e sui servizi per gli studenti deve proseguire, con l'elaborazione di nuove proposte di corsi di laurea e di formazione *post lauream*.

In questa prospettiva, con piacere sottolineo l'efficace rapporto di collaborazione instaurato in questo primo anno del mio mandato con i rettori delle altre università milanesi, con i quali si è avviata l'elaborazione di progetti comuni, volti a promuovere iniziative che accrescano l'efficacia del sistema milanese, e lombardo più in generale, soprattutto in chiave di internazionalizzazione. Siamo tutti consapevoli che l'obiettivo, proprio di fronte ai preoccupanti fenomeni ora rappresentati, non è quello di competere tra atenei per contendersi i giovani che già ora accedono, per motivazione personale o sollecitazione familiare, all'istruzione di alto livello, ma quello di agire di concerto per, potremmo dire, 'allargare il mercato', offrendo proposte capaci di ravvivare un interesse intiepidito verso gli studi universitari.

A questo scopo ci proponiamo di affinare la capacità di leggere e interpretare la domanda di formazione che ci viene da tutto il territorio nazionale e perfezionare la nostra capacità di attrarre talenti dall'Europa e dal mondo. Sono già molti gli studenti che da ogni parte d'Italia scelgono la nostra Università e si sta consolidando il numero di studenti stranieri che frequentano il nostro Ateneo per un intero percorso di studi o per arricchire il loro curriculum con esperienze formative circoscritte (più di 3.000 ogni anno).

2.3. Il tema della globalizzazione – o meglio delle sue ricadute – non può essere eluso. Se i modelli d'insegnamento entrano nel sistema globale e si misurano reciprocamente, si innesca un 'effetto globalizzazione' sulla cultura che la studiosa Martha Nussbaum ha denunciato parlando di una crisi mondiale dell'istruzione: «Le nazioni sono sempre più attratte dall'idea del profitto; esse e i loro sistemi scolastici stanno accantonando, in maniera del tutto scriteriata, quei saperi che sono indispensabili a mantenere viva la democrazia. Se questa tendenza si protrarrà, i paesi di tutto il mondo ben presto produrranno generazioni di docili macchine anziché cittadini a pieno titolo, in grado di pensare da sé, criticare la tradizione e comprendere il significato delle sofferenze e delle esigenze delle altre persone»²³.

Noi, in ragione delle premesse poste all'inizio in ordine agli obiettivi che potremmo dire 'antropologici' della formazione universitaria, siamo convinti dell'importanza delle scienze umane e sociali anche per lo sviluppo materiale del Paese, perché un'efficace azione nell'ambito dell'impresa o dell'amministrazione pubblica necessita di creatività e di pensie-

²³ M.C. Nussbaum, *Non per profitto*, Il Mulino, Bologna 2011, pp. 21-22.

ro critico che gli studi umanistici contribuiscono a formare. Vi crediamo a tal punto che continuiamo a investire su questi ambiti anche oltre la tradizionale offerta formativa. Poche settimane fa, per esempio, abbiamo sottoscritto un accordo con la Camera di Commercio di Milano denominato «Dr. Start-upper» specificamente pensato per dottorandi, corsisti di master universitari e delle scuole di specializzazione, in modo particolare dell'area umanistica, che vogliono mettere alla prova le loro capacità imprenditoriali. Un percorso di formazione 'sul campo' per far sì che idee originali si traducano in una vera e propria impresa.

3. *Il contributo attuale dell'Università Cattolica*

3.1. *La Cattolica oggi.* È doveroso ora dedicare qualche cenno alla situazione dell'Ateneo, alla 'rendicontazione' dell'attività svolta. Al nostro Ateneo sono iscritti circa 40.000 studenti, distribuiti nei cinque campus cittadini di Milano, Brescia, Piacenza, Cremona e Roma. Nell'anno accademico 2012-2013 abbiamo avuto complessivamente più di 13.000 nuovi immatricolati. Il dato relativo al nuovo anno accademico è ancora in fase di consolidamento, ma, nel raffronto a pari data, si evidenzia un lieve incremento delle iscrizioni ai corsi di laurea, che conferma quindi il soddisfacente andamento registrato in tutto lo scorso decennio. Ogni anno sono oltre 10.000 le persone che conseguono un titolo rilasciato dalla nostra Università.

In una fase di drammatica disoccupazione giovanile, i dati relativi al *placement* dei nostri laureati restano incoraggianti: a un anno dalla laurea ha un'occupazione il 70,2% dei laureati triennali (anche se in realtà sono relativamente pochi gli studenti che si fermano a questo livello di studi); il 79,3% dei laureati magistrali e l'84,6% dei laureati magistrali a ciclo unico. Sono dati superiori alla media nazionale. Nel caso delle lauree magistrali e magistrali a ciclo unico, inoltre, la nostra percentuale supera anche quella del solo Nord Italia.

Più che ai dati quantitativi, desidero porre l'attenzione agli indicatori riguardanti la qualità delle relazioni interpersonali dei nostri laureati sul posto di lavoro. Da un'indagine svolta, infatti, risulta che, in base a una scala di valore tra 2 e 9, alla voce 'soddisfazione per il rapporto con il datore di lavoro' i nostri laureati hanno raggiunto un punteggio di 7,5 mentre alla voce 'soddisfazione per il rapporto con i colleghi' il punteggio è stato 8. Mi pare che non sia un dato da sottovalutare specialmente in una stagione di elevata conflittualità e fragilità emotiva qual è la nostra. Confidiamo che a questi risultati non sia estranea una proposta educativa robusta e ispirata ai valori della solidarietà e del dialogo.

Una particolare considerazione, proprio alla luce dei problemi sopra enunciati, meritano le iniziative volte ad ampliare l'accesso all'istruzione superiore e a valorizzare giovani talenti italiani e stranieri che eccellono nel loro campo di studi. La nostra idea di 'prestigio' e di 'eccellenza' delle capacità individuali è un'idea inclusiva, e questa propensione a includere si traduce concretamente in una forte azione di sostegno economico a favore degli studenti.

Un'azione difficile, della quale tengo a dare atto, perché rappresenta un impiego qualificante di risorse. Attualmente sono circa 3.000 gli studenti esonerati dal pagamento delle tasse di iscrizione e altri 6.000 accedono ad altre forme di agevolazione economica. Pur nella contrazione dei fondi pubblici regionali per il diritto allo studio, l'Ateneo è riuscito a soddisfare praticamente la totalità delle richieste grazie a una manovra straordinaria di oltre 850mila euro. Se si sommano mancati introiti e investimenti l'impegno economico sostenuto dall'Università insieme a EDUCatt, tra esoneri totali, agevolazioni e altri interventi, ammonta a 22,821 milioni di euro, rispetto ai quali i contributi regionali concorrono per 6,138

milioni di euro. Inoltre, altri 2,244 milioni sono stati messi generosamente a disposizione dall'Istituto Toniolo, che qui ringrazio nella persona dell'illustre Presidente, Sua Em.za il card. Angelo Scola.

Altri fondi sono impegnati per favorire l'integrazione e aiutare gli oltre 500 studenti con disabilità che studiano da noi.

Merita di essere sottolineato, ancora, l'importante impegno dell'Ateneo, di EDUCatt e dell'Istituto Toniolo per la valorizzazione dei nove Collegi «In Campus» a Milano, Piacenza e Roma. Tali strutture non si limitano a rispondere all'esigenza abitativa degli studenti fuori sede, ma si qualificano come occasione di vivere più intensamente la proposta educativa dell'Ateneo attraverso specifiche iniziative.

3.2. Non mi diffondo nell'illustrazione analitica dell'offerta formativa fornita dalle 12 facoltà dell'Università Cattolica, che si trova dettagliatamente rappresentata nelle fonti pubblicamente accessibili, anche via Internet.

Ricordo l'impegno nell'arricchire l'offerta di corsi in lingua inglese, che di anno in anno si espande, l'efficace rapporto con l'Istituto Confucio, ente della Repubblica Popolare Cinese per la diffusione della lingua e della cultura cinese, ospitato presso l'Ateneo, che nell'anno passato ha portato a inaugurare una sezione cinese della nostra biblioteca, con una ricca dotazione di volumi. Ricordo, ancora, l'offerta *post graduate*, con oltre 100 master universitari e 59 corsi di dottorato.

Come in precedenza, reputo degni di attenzione, più dei numeri, i riscontri di carattere qualitativo da parte di coloro i quali, come ho detto, sono i principali destinatari e parte essenziale della comunità universitaria. La valutazione espressa dai nostri studenti sulla loro esperienza in università è per noi molto interessante. A tal fine viene loro richiesto un giudizio sul percorso compiuto 'durante', 'alla fine' e 'dopo' la conclusione degli studi. I dati rilevati pongono l'Università Cattolica ai primi posti in Italia, soprattutto per quanto riguarda il giudizio dei laureandi.

Un esito positivo sul quale non ci possiamo accomodare, e che anzi sollecita a intensificare gli sforzi.

3.3. *Ricerca scientifica*. Nell'illustrare l'attività di ricerca scientifica desidero iniziare da un dato di ordine economico. L'Università Cattolica nel 2012 ha investito in attività di ricerca più di 27 milioni di euro, la maggior parte dei quali riconducibile ad attività con committenza esterna. Nell'anno accademico 2012-2013 l'attività scientifica ha coinvolto 1.650 ricercatori distribuiti su 10 macro-settori disciplinari.

I principali finanziatori della nostra attività di ricerca sono soggetti privati (imprese, enti, fondazioni, associazioni), che coprono quasi il 50% del finanziamento totale. Seguono l'UE, altri organismi internazionali, il MIUR, Regioni, Province e Comuni. In particolare è importante sottolineare un dato significativo specialmente nell'attuale contesto di crisi economica: la percentuale di autofinanziamento con fondi propri dell'Ateneo, pari al 16% del totale, rappresenta una delle cifre più consistenti investite da università italiane.

Com'è noto, lo scorso mese di luglio, l'Agenzia Nazionale di Valutazione del Sistema Universitario e della Ricerca (Anvur) ha reso noti i risultati della più massiccia procedura di valutazione della qualità della ricerca scientifica in Italia (Vqr 2004-2010).

Si tratta di uno strumento importante di verifica dei risultati dell'attività degli atenei e di confronto di ciascuno con la realtà complessiva. Come tutti gli strumenti può essere affinato e deve essere ben compresa la sua capacità di misurare la realtà, soprattutto con riguardo alle materie cosiddette non 'bibliometriche' (che sono di grande rilievo nel nostro Ateneo, caratterizzato da una prevalenza di facoltà umanistiche). Soprattutto i dati che esso fornisce

vanno analizzati e utilizzati, con onestà e obiettività, per trarne indicazioni al fine di meglio operare nel futuro.

Nella valutazione dei prodotti presentati, la Cattolica si posiziona nel 25% di eccellenza della produzione, nell'area delle scienze fisiche, in quella delle scienze storiche, filosofiche, pedagogiche e nell'area delle scienze giuridiche. Alcune delle strutture di ricerca dell'Ateneo raggiungono poi individualmente posizioni di rilievo nel panorama nazionale. Ma non interessa stilare graduatorie, e ancor meno esprimere compiacimento per i risultati soddisfacenti, che attestano null'altro che l'adempimento dei propri doveri. Occorre individuare i punti di forza, da consolidare, e con ancor maggiore attenzione gli ambiti nei quali è doveroso intervenire per migliorare e porre rimedio a riscontri meno positivi o deludenti.

Il lavoro svolto con l'Anvur costituisce un'importante occasione per guardare meglio a noi stessi, così come utile è stata l'intensa attività dispiegata con l'AVA, sul versante dell'offerta formativa. Dobbiamo essere capaci di individuare con realismo dove è più ragionevole e utile concentrare gli sforzi nell'attendibile auspicio di ottenere concreti miglioramenti. Ciò senza smarrire la nostra identità, sapendo che un'università di massa, nata per offrire formazione e crescita a un numero elevato di studenti con l'obiettivo di favorire una diffusa promozione sociale della cultura e dell'alta formazione, sconta, rispetto a taluni parametri di valutazione, criticità e debolezze non suscettibili di immediati interventi correttivi di portata risolutiva. Difficilmente le università italiane, e la nostra tra esse, potranno per la loro stessa natura, 'scalare' classifiche internazionali ritagliate sul modello di istituzioni accademiche differenti per struttura e per il contesto in cui operano. Ma questo nulla toglie al nostro fermo impegno per migliorare.

Anche in questo caso rimando alle fonti accessibili le informazioni relative al dettaglio delle strutture di ricerca e delle relative attività.

Ricordo invece che in vista della sempre più vicina realizzazione dell'Expo 2015 di Milano, infine, l'Università Cattolica ha istituito nel 2011 il Laboratorio UCSC ExpoLAB con l'obiettivo di promuovere e implementare attività di ricerca scientifica sul tema di Expo 2015 «Nutrire il Pianeta, Energia per la Vita» mediante un approccio interdisciplinare e di favorire la partecipazione degli studenti e dei docenti dell'Ateneo. Nell'anno accademico 2012-2013, il lavoro di ricerca si è basato sull'integrazione di diverse discipline con un focus specifico sulle seguenti aree tematiche: sicurezza alimentare, *food safety* e malattie da alimenti; sviluppo locale e cooperazione internazionale, diritto al cibo e sviluppo umano; bisogni, persone e ambienti con particolare attenzione alle rappresentazioni culturali della relazione tra uomo e cibo.

Concludo questa esposizione con qualche riflessione su un tema che ci sta particolarmente a cuore e sul quale più diffusamente mi soffermerò, per evidenti ragioni, in occasione della cerimonia di inaugurazione che si terrà tra qualche settimana a Roma. Com'è noto, la Facoltà di Medicina e chirurgia di Roma è strettamente collegata al Policlinico universitario Agostino Gemelli. Un'istituzione della quale andiamo orgogliosi, voluta con passione dal nostro fondatore e nata grazie all'iniziale donazione dell'area di Monte Mario da parte della Santa Sede, che si avvicina al cinquantesimo anno di vita e che negli anni è cresciuta come polo di alto livello nella ricerca e nell'assistenza, giungendo a costituire un punto di riferimento per la cura di tante generazioni di cittadini, della città di Roma e non solo. Abbiamo trascorso e tuttora stiamo vivendo una stagione assai difficile; ma possiamo dire che nell'anno passato le iniziative assunte, dolorose, che hanno richiesto sacrifici al personale medico e tecnico-amministrativo e sanitario – accettati con generosità e senso di appartenenza dei quali va dato loro merito e gratitudine – hanno iniziato a dare i loro frutti in termini di riequilibrio economico e accrescimento dell'efficienza produttiva. Merita dunque

un particolare apprezzamento l'opera della dirigenza, a partire dal Direttore amministrativo, prof. Marco Elefanti e dal Direttore del Policlinico, dott. Maurizio Guizzardi. Tuttavia gli intensi sforzi della nostra istituzione non possono essere sufficienti a risolvere, da soli, problemi che trovano origine nel rapporto con il Servizio sanitario nazionale e nel mancato riconoscimento di imponenti oneri economici sostenuti dall'Ateneo nello svolgimento dell'attività sanitaria. Confidiamo tuttavia che la sensibilità delle istituzioni nel riconoscere il ruolo sociale del Policlinico e la fondatezza delle ragioni dell'Ateneo possano condurre a una soluzione che, grazie all'impegno profuso, ai sacrifici sopportati e ai risultati ottenuti, abbiamo titolo per invocare.

4. Saluti, ricordi e ringraziamenti

Nell'avviarmi a terminare questo discorso desidero esprimere la riconoscenza mia personale e quella dell'Ateneo al Consiglio di Amministrazione e al Senato Accademico per il lavoro svolto con passione, competenza e grande attenzione al bene della nostra Università. Estendo il ringraziamento al Prorettore vicario, prof. Stefano Baraldi, e al Prorettore, prof. Francesco Botturi, ai delegati rettorali prof. Rocco Bellantone, Pier Sandro Cocconcelli, Bruno Giardina, Giovanni Marseguerra e Federico Rajola e al Direttore amministrativo, prof. Marco Elefanti. A tutti sono grato per la dedizione e la professionalità con cui ricoprono i rispettivi incarichi e per il sostegno efficace, generoso e amichevole che mi hanno offerto nel primo anno di mandato.

Ringrazio altresì la prof. Antonella Sciarrone Alibrandi per aver accettato, a partire dall'anno accademico che inizia, il ruolo di Prorettrice; responsabilità che aggiunge a quella di Presidente di EDUCatt, l'ente per la gestione del diritto allo studio: un compito che ha assolto con impegno e passione attestati dai risultati ottenuti.

Formulo le mie felicitazioni al prof. Alfredo Marzocchi, riconfermato Preside della Facoltà di Scienze matematiche, fisiche e naturali e al prof. Lorenzo Morelli, riconfermato Preside della Facoltà di Scienze agrarie, alimentari e ambientali.

Ringrazio in particolare, per la sua opera preziosa e il costante saggio sostegno e consiglio, il nostro Assistente Ecclesiastico Generale, S. E. mons. Claudio Giuliadori. Colgo l'occasione per salutare padre Luigi Cavagna, che è stato il Cappellano della sede di Milano e che ci lascia un ottimo ricordo. A lui va il nostro ringraziamento per quanto ha fatto per questa comunità. Saluto, inoltre, il nuovo Cappellano fra' Davide Sironi al quale formulo i migliori auguri per la sua nuova missione.

Svolgo con piacere, inoltre, il gradito e significativo compito di rivolgere, a nome dell'intera famiglia dell'Università Cattolica del Sacro Cuore, il sentito ringraziamento ai docenti e ricercatori che sono giunti alla conclusione del loro percorso accademico ufficiale. A tutti loro va la nostra gratitudine per essere stati parte attiva di una storia importante e per avere concorso all'adempimento della nostra missione educativa. La nostra gratitudine si rivolge quindi ai prof. Mario Faliva, Giovanni Neri, Ernesto Ugo Savona, Piero Cravedi, Carlo Fabbriani, Giuseppe Leone, Cristina Castelli, Concezio Di Rocco, Cesare Angelo Maria Alzati, Antonio Bergamaschi, Annamaria Cascetta, Giovanni Ghirlanda, Giovanna Salvioni, Fulvio Bellocchi, Salvatore Mazza, Antonio Venier, Giovina De Rosa, Luigi Savi, Amorino Vecchioli Scaldazza, Pierluigi Bernardini, Enrico Maria Tacchi, Franca Carini, Giuseppe Motta, Carlo Fundarò e ai dott. Francesco Santi, Antonio Seccia, Gabriella Amiotti, Massimo Ferrari, Mariavittoria Antico Gallina, Filippo Zanghi, Raffaella Boccelli,

Osvaldo Mattei, Francesco Velardi, Enzo Ragazzoni, Tomasz Nizegorodcew, Carlo Cellini, Claudio Pintus, Eugenio Parlati.

Le vive congratulazioni dell'Ateneo giungano inoltre ai prof. Michele Colasanto, Angelo Mattioni, Mario Romano e Tiziano Treu, ai quali nell'anno accademico scorso è stato conferito il titolo di professore emerito.

Ai docenti, ai ricercatori, agli assistenti pastorali e ai componenti del personale tecnico-amministrativo e assistenziale che sono entrati a far parte dell'Università Cattolica del Sacro Cuore nel corso dell'ultimo anno formulo un affettuoso benvenuto, con un augurio del tutto speciale per le matricole.

Un saluto e un ringraziamento particolare al prof. Dino Piero Giarda, per aver accettato di svolgere la prolusione all'anno accademico che inizia.

Infine, secondo un'altra importante tradizione della nostra Università, rivolgo un pensiero alle persone che, fra i docenti e gli antichi docenti, il personale tecnico-amministrativo e i nostri studenti, nel corso dell'ultimo anno sono stati chiamati alla casa del Padre. Commemoro, in particolare, coloro che hanno insegnato nella nostra Università, i prof. Adriano Bompiani, di cui ricordiamo l'alto magistero scientifico e l'esemplare profilo istituzionale; Siro Lombardini, anch'egli maestro di molti e importante uomo di Stato, il quale fu anche membro del nostro Consiglio di Amministrazione, nonché Prorettore; Paola Palozza; Domenico Pietrini; Maria Pia Rossignani; Elio Salvaggio e la dott. Silvia Daini. Uno speciale e commosso ricordo va all'ing. Giuseppe Morgante, mancato lo scorso 10 giugno, che è stato primo direttore della sede di Roma, e al sen. Emilio Colombo, il quale è stato per molti anni Presidente dell'Istituto Toniolo e che, ultimo tra i nostri padri costituenti, ci ha lasciati il 24 giugno scorso.

Desidero infine ricordare un evento importante e gioioso per la nostra Università. Papa Francesco ha infatti promulgato il decreto che riconosce le virtù eroiche del Servo di Dio Giuseppe Lazzati, laureato, docente e, infine, grande Rettore dell'Università Cattolica del Sacro Cuore. Siamo davvero grati per questo riconoscimento che, oltre a costituire un pronunciamento importante per la Chiesa italiana, illumina ulteriormente la nostra storia.

5. Conclusioni

La conclusione non può essere che il rinnovo di un impegno. Karl Jaspers nel 1930 definì il XX secolo il secolo della «responsabilità anonima». Ora non è più tempo di rifugiarsi in quell'anonimato. La responsabilità delle istituzioni è sempre più nitida, e più ricca e articolata la schiera di coloro verso i quali si è chiamati ad assumere un impegno e a darne conto. Le università hanno nei secoli passati vissuto nella dialettica tra le oligarchie accademiche e l'autorità politica²⁴. Oggi l'università ha compiti sociali delineati e gravi; obblighi e responsabilità verso famiglie e studenti, verso la comunità scientifica esterna, verso i finanziatori, verso il tessuto economico, verso la comunità locale. Farsene carico è un dovere. Ma c'è anche un dovere più alto e nobile, che ci è stato indicato da Papa Francesco nel corso dell'udienza generale di pochi giorni fa, il 30 ottobre scorso, alla quale hanno partecipato gli studenti dei collegi universitari. I pochi istanti del saluto agli esponenti dell'Ateneo in occasione dell'udienza generale sono stati sufficienti al Santo Padre per offrirci

²⁴ *Autonomia e responsabilità sociale dell'università. Governance e accountability*, a cura di A. Cassone - L. Sacconi, Giuffrè, 2013.

un'indicazione davvero essenziale, sottolineando che l'insegnamento deve avvenire per mezzo dell'esempio, più che delle parole.

Siamo chiamati a rispondere a questa sollecitazione, che va oltre il metodo e attinge all'essenza stessa dell'agire in un'università, e in un'università cattolica in particolare.

Con il pensiero rivolto a questo elevato compito concludo le mie riflessioni ringraziandovi per l'attenzione.

PROLUSIONE DEL PROF. DINO PIERO GIARDA*

*Le dinamiche dei rapporti finanziari tra Stato e Autonomie locali in Italia:
una prospettiva storica*

Introduzione

Circa metà della spesa pubblica italiana, escludendo la spesa per pensioni e per interessi, è gestita sui bilanci delle Autonomie locali. Si tratta di 240 miliardi di euro, finanziati per più di metà con trasferimenti a carico del bilancio dello Stato, un rapporto superiore a quello di molti altri paesi. L'assetto odierno è il frutto del susseguirsi di cambiamenti nella tipologia dei tributi locali, nella composizione delle fonti di finanziamento e delle regole finanziarie che si sono sviluppate nei 150 anni dell'unità politica dell'Italia.

In questo lungo periodo, la dimensione del settore delle Autonomie locali è andata crescendo nel tempo, accompagnando la crescita complessiva del settore pubblico. La crescita si è realizzata con l'aumento delle spese nei settori tradizionali, con l'allargamento delle competenze attribuite e con l'avvio di un nuovo livello di governo, le Regioni. Allo stesso tempo, si sono avuti anche rilevanti spostamenti di compiti dai Comuni verso lo Stato (come nel caso della scuola) e dai Comuni e dallo Stato verso le Regioni (come nel caso della tutela della salute). Per i soli Comuni, nel 1861 la loro spesa era pari a meno del 2% del reddito nazionale, nel 2011 è pari al 4,26%. La spesa complessiva dell'insieme delle Amministrazioni locali raggiunge, nel 2011, il 15,1% del PIL.

All'origine della storia dei rapporti finanziari tra Stato e Autonomie locali c'è il modello descritto, nei suoi contenuti fondamentali, nel Libro V della *Ricchezza delle Nazioni* di Adam Smith, nel quale ciascun ente decentrato assume in autonomia le proprie decisioni sui beni pubblici locali da produrre, finanzia le proprie attività solo con i proventi delle tasse prelevate sui propri cittadini e con i proventi della cessione dei servizi che produce. Questo è un modello polare, un'organizzazione, per usare un linguaggio di altro tempo, di 'diritto naturale': a essa gli economisti hanno associato la proprietà di agevolare la rivelazione delle preferenze individuali su come e per cosa spendere, di essere strumento di efficienza economica e, allo stesso tempo, strumento di addestramento all'esercizio delle funzioni di governo in una democrazia. Nella versione base del modello lo Stato non interferisce per nulla con l'attività degli enti decentrati.

La teoria economica ha tuttavia proposto, già nelle pagine della *Ricchezza delle Nazioni*, ragioni che giustificano l'ingerenza dello Stato negli affari dei Governi decentrati, sia per

* Già ordinario di Scienza delle finanze presso l'Università Cattolica del Sacro Cuore, già Ministro per i Rapporti con il Parlamento.

ragioni di efficienza (rimedio all'imperfetta rivelazione delle preferenze in presenza di attività che non hanno la caratteristica di bene pubblico puro), sia per ragioni distributive (come rimedio alle differenze nei servizi offerti generate da differenze nelle basi imponibili dei tributi locali che le comunità nazionali o le loro Costituzioni ritengono inaccettabili). L'ingerenza si manifesta in una grande varietà di forme:

- con gli strumenti finanziari, quando lo Stato interviene con proprie risorse a sostenere specifiche attività dichiarate d'interesse nazionale e quando integra le risorse finanziarie degli enti ove più basse sono le basi imponibili dei tributi locali;
- con le attività di regolazione indirizzate al controllo di legalità e buona amministrazione e all'ottenimento di risultati ritenuti meritori;
- da ultimo, con il trasferimento verso altri livelli di governo delle competenze svolte in modo inadeguato.

I diversi utilizzi degli strumenti disponibili da parte dello Stato determinano diversi 'sistemi di relazioni finanziarie tra centro e periferia' o, se si preferisce una più recente semantica scientifica, diversi 'sistemi di federalismo fiscale', un termine che appare per la prima volta in un testo di teoria della finanza pubblica del 1959 di Richard Musgrave al quale la nostra Università, circa vent'anni fa, ha attribuito la laurea *ad honorem* in economia.

Per illustrare l'evoluzione del sistema di relazioni finanziarie tra Stato e Autonomie locali dal 1861 a oggi, faccio riferimento, con qualche indicazione quantitativa, soprattutto ai rapporti tra Stato e Comuni e, per il periodo più recente, anche alle Regioni, con qualche commento all'incerto sistema di regole finanziarie disegnato dal nuovo Titolo V della Costituzione riformata nel 2001.

1. *All'origine dell'Italia unita*

All'avvio del processo di unificazione, l'unico livello di governo presente su tutto il territorio nazionale è quello comunale. L'ordinamento amministrativo è definito dalla legge Rattazzi e, per il settore della scuola, dalla legge Casati, entrambe del 1859. Le due leggi, insieme con i successivi lavori parlamentari che portano alla Legge Comunale e Provinciale del 1865, indicano con chiarezza che ai Comuni italiani è assegnato un insieme di competenze mediamente più ampio dell'insieme previsto dagli ordinamenti degli Stati pre-unitari.

Le finanze comunali nel 1860 si presentano con profonde disuguaglianze. Il prelievo tributario per abitante nei diversi Comuni è molto diversificato e altrettanto dicasi per i livelli di spesa. Limitando, per semplicità espositiva, i riferimenti quantitativi alle due sole aree-tipo del Centro-Nord e del Mezzogiorno, risulta che il gettito delle entrate tributarie per abitante è, per i Comuni del Centro-Nord, pari a circa tre volte il gettito dei Comuni del Mezzogiorno. Un analogo differenziale si rileva per le spese ordinarie per abitante: 6 lire nel Centro-Nord, 2 lire nel Mezzogiorno.

Tabella 1
Tributi e spese ordinarie dei Comuni nelle Regioni italiane 1860, 1870 e 1876
 (valori in lire pro-capite)

TERRITORIO	VALORI LIRE PER ABITANTE					
	<i>Tributi 1860</i>	<i>Tributi 1870</i>	<i>Tributi 1876</i>	<i>Spese ord. 1860</i>	<i>Spese ord. 1870</i>	<i>Spese ord. 1876</i>
Piemonte	5,68	5,88	6,71	7,23	7,12	6,67
Liguria	7,68	10,16	11,67	7,37	9,73	12,06
Lombardia	5,33	7,82	8,49	6,83	8,87	8,25
Emilia	6,22	8,19	9,52	5,81	7,83	7,48
Umbria	2,84	6,80	8,68	3,39	6,72	6,30
Marche	4,92	8,00	9,10	3,83	7,48	5,48
Toscana	6,34	10,37	11,97	5,61	11,31	12,84
Abruzzo e Molise	0,79	1,83	2,51	1,66	3,80	3,97
Campania	2,11	6,30	7,44	2,31	6,93	7,10
Puglia	1,95	4,07	6,21	1,72	5,35	5,61
Basilicata	0,97	2,02	2,60	1,57	3,98	4,25
Calabria	1,18	2,59	3,64	1,36	3,40	3,43
Sicilia	2,38	5,83	7,32	2,13	6,31	5,64
Sardegna	3,86	5,08	5,87	5,12	5,97	6,21
Totale Italia	4,03	6,56	8,03	4,37	7,24	7,41
Centro-Nord	5,75	7,99	9,08	6,21	8,58	8,49
Sud e Isole	1,88	4,61	5,87	2,07	5,56	5,53
<i>Rapp. Sud/C. Nord</i>	<i>32,60</i>	<i>57,72</i>	<i>62,36</i>	<i>33,36</i>	<i>64,17</i>	<i>65,08</i>

N.B. - Per omogeneità di confronto è stato escluso il Veneto.

All'origine di queste differenze ci sono le diversità delle competenze attribuite ai Comuni nei diversi Stati pre-unitari, una diversa tradizione municipale e un diverso sistema di controlli nei territori del Regno delle Due Sicilie. Ci sono anche le differenze nei livelli di attività economica che influenzano il gettito tributario e, di conseguenza, i livelli di spesa.

L'orientamento politico-amministrativo prevalente nei primi anni di Regno fa proprio il principio dell'armonizzazione di una presenza pubblica minima sul territorio nazionale, attuata con l'estensione delle regole e degli standard di alcuni Stati del Centro-Nord al resto del Paese. Si cerca l'uniformità dell'ordinamento amministrativo e tributario locale, dell'istruzione elementare (la scuola dell'obbligo) e della dotazione di infrastrutture. Essendo escluso, per scelta ideale, il coinvolgimento dello Stato nel finanziamento delle attività degli enti locali, l'unica leva disponibile a fronte di questo obiettivo è la leva fiscale. Il riassetto dei tributi locali diventa una precisa priorità politica e procede in modo molto determinato nei primi anni di vita del Regno.

Il sistema tributario locale si rivela, nei fatti, capace di generare gettito anche nei territori a più basso reddito e con bassi livelli iniziali di spesa locale, quali sono, tra le altre, le Regioni del Mezzogiorno. Nel 1876, confrontato con il 1860 si rileva che l'aumento di gettito è molto maggiore nei territori del Mezzogiorno che nel resto d'Italia. In quindici anni il prelievo tributario locale per abitante, che nel 1860 nei Comuni del Mezzogiorno era pari a un terzo di quello dei Comuni del Centro-Nord, diventa pari a circa i due terzi nel 1876. L'aumento del gettito tributario finanzia la riduzione dei differenziali di spesa: la spesa dei Comuni meridionali per abitante passa, nello stesso periodo, dal 33,4 al 64,2% della spesa dei Comuni del Centro-Nord.

Tabella 2
*Gettito tributario e spese per abitante dei Comuni dal 1860 al 2011:
rapporto tra i valori nel Mezzogiorno e i corrispondenti valori nel Centro-Nord
(valori percentuali)*

	<i>Nel 1860</i>	<i>Nel 1870</i>	<i>Nel 1876</i>	<i>Nel 1899</i>	<i>Nel 1907</i>	<i>Nel 1912</i>	<i>Nel 1925</i>	<i>Nel 1936</i>	<i>Nel 1972</i>	<i>Nel 2011</i>
Gettito tributario	32,6	57,7	62,4	73,4	62,7	53,2	47,8	48,5	40,5	54,4
Spese ordinarie	33,4	64,8	64,2	82,5	63,4	60,3	65,1	51,2	91,5	81,7
Spese totali			78,5	78,4	73,2	60,2	61,6	48,4	82,2	79,3

N.B. - La mutevole struttura dei bilanci degli enti locali non consente di costruire serie perfettamente omogenee di dati nel tempo, soprattutto sul lungo periodo. Ciò vale in particolare per la serie delle 'spese ordinarie', ma anche per la serie del 'gettito tributario'.

È ancora oggi difficile valutare se l'aumento dei tributi locali sia stato autonomamente perseguito nei Comuni del Mezzogiorno per la consapevolezza del nuovo ordinamento amministrativo, anche attraverso processi d'imitazione interregionale (una magia della concorrenza applicata al comportamento amministrativo), oppure sia stato richiesto o imposto dall'azione degli organi decentrati dello Stato, forzando le regole dell'autonomia. In termini generali, un percorso verso l'uniformità della spesa per servizi che si attua attraverso l'aumento del prelievo tributario nelle aree a più basso reddito rappresenta un vero rompicapo per lo studioso di economia pubblica. Se fosse l'esito di scelte autonome dei singoli enti, indicherebbe che la domanda di beni pubblici è più elastica rispetto al reddito nei territori dove il reddito è più basso; se fosse invece la conseguenza di forme di ingerenza degli organi del Governo centrale, dovrebbe essere stigmatizzato sotto il profilo dell'equità¹.

¹ La storia finanziaria italiana aveva già visto un sistema di federalismo fiscale che ricercava l'uniformità delle prestazioni sul territorio avendo come variabile strumentale un'aliquota d'imposta. Nel 1804-05 ai neo-costituiti Dipartimenti della Repubblica Italiana di Napoleone e Melzi D'Eril erano assegnati target di spesa, uniformi su tutti i territori, con la libertà (o il compito) dei consigli di dipartimento di fissare l'aliquota della sovrimposta sui redditi fondiari capace di generare il gettito necessario. Dal processo, risultarono aliquote delle sovrimposte dipartimentali variabili come da 1 a 2. Il sistema di rapporti finanziari così istituito durò meno di un anno perché la differenziazione delle aliquote, ora come allora è più un requisito della diversità che non della standardizzazione delle prestazioni. Il Ministro Prina nella preparazione del bilancio per il 1805 (il primo anno del Regno italoico)

Al 1876, il sistema di relazioni finanziarie tra Stato e Autonomie mantiene i caratteri esistenti al momento dell'unificazione: l'unico rilevante fattore d'integrazione finanziaria tra centro e periferia è costituito dalla condivisione delle basi imponibili dei più importanti tributi locali; inoltre, si manifesta anche un allentamento dei controlli sull'accesso al debito che si sviluppa con processi di imitazione delle dinamiche statali.

2. L'avvio dell'intervento finanziario dello Stato

Nel periodo che segue all'esperienza della destra storica, dal 1876 al 1912, ci sono numerose modifiche di ordinamento che riguardano i tributi locali e i compiti assegnati a Comuni e Province². Ci sono anche numerose proposte di riforma del sistema dei tributi locali con progetti di legge preparati ma non presentati in Parlamento e con progetti presentati ma mai esaminati³. È diffusa un'articolata Relazione di studio in materia di spese, regole finanziarie e responsabilità degli amministratori, prototipo di altre a venire nel secolo successivo⁴. Si discute e si legifera sul debito di Comuni e Province.

Sul fronte della spesa e dell'intervento finanziario dello Stato, si avviano i primi interventi diretti a regolamentare settori dell'attività dei Comuni a cui si accompagnano interventi finanziari, sotto forma di programmi di contributi specifici, a sostegno degli obiettivi fissati dalle leggi di riforma. I settori coinvolti sono la scuola dell'obbligo, le strade comunali, i servizi d'igiene e sanità, nonché il costo del debito. Si avvia anche, con il nuovo secolo, una rottura dell'equilibrio tra Centro-Nord e Mezzogiorno che si era realizzato, come detto, nel corso dei primi quarant'anni dell'Unità.

In materia di *opere pubbliche*, nel 1868 è approvata una legge, molto articolata e con ambiziosi obiettivi, sulle strade comunali obbligatorie. Per la sua attuazione è effettuata, per ciascun Comune, la rilevazione delle strade comunali esistenti, è valutato il fabbisogno a regime, il divario da colmare e i costi per la sua eliminazione, nonché i mezzi di finanziamento autorizzati dalla legge: nuove entrate proprie (pedaggi sugli utenti, contributi dei confinanti, aumenti delle sovrimposte fondiarie, prestazioni d'opera obbligatorie), un programma di contributi statali e il ricorso al debito. Un grande progetto da realizzare in decenni, minuziosamente articolato sul territorio, accompagnato da relazioni annuali al Par-

argomentò che l'assetto comportava una violazione del principio della parità di trattamento dei cittadini e risolse il problema alla radice trasferendo le attività dai Dipartimenti allo Stato finanziandole con le imposte statali. I Dipartimenti, originariamente costruiti come enti di governo locale, si trasformarono in strutture amministrative decentrate dello Stato.

² La prima revisione della Legge Comunale e Provinciale del 1865 è fatta con la legge n. 5865 del 30/12/1888, poi il R.D. n. 164 del 4/5/1898 che compone il nuovo Testo Unico. Dieci anni dopo è approvata la legge n. 269 del 21/5/1908, a cui fa seguito il R.D. n. 554 del 19/5/1912.

³ Vedi Magliani (1887), poi Carcano-Vacchelli (1898), Carmine-Boselli (1899), Wollenberg (1901), Maiorana (1905) e Sonnino-Arlotta (1910).

⁴ Ministero dell'Interno, *Relazione della Commissione per lo studio sulla riduzione delle spese nei bilanci comunali e provinciali*, Tipografia delle Mantellate, Roma 1902. La Commissione è presieduta da G. Saredo e include, tra gli altri, B. Stringher. L'inizio della relazione conclusiva dei lavori della Commissione Saredo per la riduzione delle spese comunali e provinciali sarebbe utilizzata anche oggi da un'analoga commissione di studio: recita infatti che le spese sono cresciute «sia per i nuovi bisogni collettivi, spesso reali, talvolta fittizi, sia per la dannosa tendenza al lusso pubblico, sia anche per la deplorable dissipatezza degli amministratori».

lamento sullo stato di attuazione, che però procede molto lentamente per le difficoltà che i Comuni incontrano nell'acquisire le risorse finanziarie.

Tabella 3
Spesa dei Comuni 1861-2011: valori per abitante e quote sul PIL

<i>Anno</i>	<i>Spesa per abitante</i>	<i>Quote sul PIL</i>
1861	6,89	2,05%
1871	10,78	3,00%
1876	12,63	3,53%
1881	12,76	3,26%
1887	15,09	3,84%
1895	14,05	3,59%
1899	14,63	3,54%
1907	26,58	4,94%
1912	28,62	4,34%
1925	121,81	2,89%
1928	171,89	4,39%
1936	130,26	4,50%
1939	166,89	3,91%
1952	9.675	3,66%
1972	78.197	5,31%
1993	1.245.342	4,43%
2011 lire eq.	2.178.300	4,27%
2011 euro	1.125,00	4,27%

Nota - Nel 1925 il PIL nominale aumenta di più del 20% rispetto al 1924. Nel 1928 il PIL nominale diminuisce di circa il 10% rispetto al 1926-27.

Il secondo settore d'intervento discende dalla *riforma sanitaria* del 1888 che tratta, tra l'altro, dell'approvvigionamento idrico, delle condizioni igieniche e dell'assistenza medica. La legge si avvia con molte prescrizioni e obblighi per i Comuni (quali la costruzione di acquedotti e fognature) ma, al pari della legge sulle strade comunali, è dotata di pochi fondi. Solo a fine secolo il miglioramento delle condizioni economiche consente l'avvio dell'attuazione concreta della legge.

Il terzo settore è la *scuola dell'obbligo* regolata inizialmente dalla legge Casati del 1859 con le sue due regole auree: la prima, «l'istruzione elementare è data gratuitamente in tutti i Comuni», la seconda, «questi vi provvedono in proporzione delle loro facoltà e secondo i bisogni dei loro abitanti». Molti Comuni, vincolati dalla loro capacità fiscale, non sono in grado di onorare le prestazioni previste dalla legge Casati – i due cicli di scuola elementare per complessivi quattro anni. La persistenza degli elevati tassi di analfabetismo motiva la legge Coppino del 1876 che, rafforzando l'obbligo di frequenza a carico dei genitori, riduce

l'obbligo di prestazione a carico dei Comuni da 4 a 2 anni di insegnamento e pone a carico del bilancio dello Stato una frazione dell'aumento degli stipendi minimi dei maestri. Nel 1886 e nel 1904 seguono altri interventi nei quali lo Stato assume a proprio carico frazioni modeste del costo della scuola elementare; ancora, nel 1906 la prima legge per il Mezzogiorno stanziava somme importanti per coprire le spese di istituzione di nuove scuole, per gli aumenti di stipendio, per lo sdoppiamento delle classi, ecc. Nel 1911 è diffusa la relazione Corradini, un'opus monumentale sullo stato dell'istruzione dell'obbligo in Italia e, a seguire, è approvata la legge Credaro che affida l'amministrazione delle scuole dell'obbligo al Consiglio Scolastico e porta a carico del bilancio statale tutti gli aumenti di spesa che deriverebbero dall'aumento degli stipendi dei maestri e dall'adeguamento della rete scolastica. A carico del bilancio dei Comuni resta la loro spesa storica per il 1911 il cui importo è versato allo Stato come concorso nel finanziamento della spesa complessiva di gestione. L'uscita dei Comuni dalla gestione della scuola dell'obbligo si perfezionerà poi con la riforma Gentile e con l'edizione del Testo Unico per la Finanza Locale del 1931 che lascia a carico dei Comuni le sole spese per il personale accessorio e per il funzionamento degli istituti⁵.

Il periodo 1876-2012 si caratterizza anche per una serie di *interventi a favore di specifici territori del Mezzogiorno*, sul primo dei quali, in un decreto del 1860, sta la firma di Garibaldi, per portare a carico dello Stato i debiti dei Comuni siciliani. Seguono, ne cito solo alcuni, il regime speciale sui dazi di consumo nel Comune di Napoli, la legge speciale per Napoli, per la Basilicata e la Calabria. Il primo intervento diretto all'intero Mezzogiorno è la legge Sonnino del 1906 che dispone, tra i molti suoi interventi, una riduzione della base imponibile dei dazi di consumo, che causa perdite di gettito per i bilanci comunali che saranno compensate con la concessione temporanea di sussidi statali per l'integrazione dei bilanci. Altri interventi consentono la ristrutturazione dei debiti presso la Cassa Depositi e Prestiti, finalizzati a ridurre il costo del debito; le provvidenze riguardano inizialmente, nel 1896, i Comuni di Sicilia e Sardegna, si estendono in successione a tutti i Comuni del Mezzogiorno, ai Comuni dell'Italia Centrale, infine a tutti i Comuni del Regno. Questi interventi sono accompagnati dalla costituzione di una Commissione Reale per i crediti comunali e provinciali alla quale è affidata la gestione sia delle situazioni di insolvenza sia, inizialmente, di tutte le autorizzazioni a contrarre prestiti presso la Cassa Depositi e Prestiti⁶.

3. La continuità iniziale e la svolta d'inizio Novecento

Gli interventi adottati tra il 1876 e il 1912 non sembrano, inizialmente, lasciare grandi tracce sulle dinamiche della finanza comunale nei diversi territori. Infatti, per gli anni dal 1876 alla fine del secolo, continua l'avvicinamento dei livelli di spesa nei Comuni del Mezzogiorno rispetto ai Comuni del Centro-Nord che aveva già caratterizzato i primi quindici anni dell'Unità. Elemento trainante del processo è ancora la dinamica del gettito dei tributi comunali che rimane, in termini per abitante, superiore nel Mezzogiorno rispetto al resto

⁵ Le spese lasciate a carico dei Comuni dal TUFL del 1931 saranno trasferite allo Stato solo nel 1999-2000. Sono tuttavia mantenute, e sono vive ancora oggi, le competenze locali nella costruzione delle scuole, variamente assistite dal concorso finanziario di Stato e Regioni.

⁶ L'attività della Commissione entra in collisione con le spinte autonomiste espresse dalle neocostituite rappresentanze del movimento municipale (l'ANCI) e, per effetto di una legge del 1906, l'azione di filtro sulle richieste di mutui alla Cassa Depositi e Prestiti viene a cessare.

del Paese. Per effetto della maggiore crescita percentuale del gettito (+52,7% contro il 29,7%), la capacità fiscale relativa del Mezzogiorno raggiunge nel 1899 il suo massimo, pari al 73,2% del Centro-Nord, che porta a un'ulteriore riduzione del disallineamento delle spese nelle due aree del Paese⁷.

Tabella 4
Gettito dei tributi comunali nel 1876 e 1899
(valori in lire per abitante)

	<i>Italia</i>	<i>Centro-Nord</i>	<i>Mezzogiorno</i>
Gettito nel 1876	8,03	9,41	5,87
Gettito nel 1899	10,93	12,21	8,96
Incremento	2,90	2,80	3,09
Incremento %	36,1%	29,7%	52,7%

L'aumento della pressione tributaria si realizza con l'aumento delle aliquote (delle sovrimeposte fondiarie e dei dazi di consumo) e con la diffusione sul territorio, anche e soprattutto nel Mezzogiorno, dell'utilizzo dei tributi locali minori, scarsamente utilizzati nei primi anni dell'Unità. Nonostante la maggiore crescita, il prelievo tributario per abitante rimane nel Mezzogiorno, ancora nel 1899, inferiore a quello del Centro-Nord per almeno il 25% in meno⁸.

Questa situazione si modifica però in modo radicale negli anni del primo periodo di accelerazione nello sviluppo industriale italiano. Già nel 1907 si rileva una perdita di capacità fiscale dei Comuni meridionali e una discesa del corrispondente rapporto per le spese ordinarie⁹. Per effetto del diverso andamento delle economie regionali, i differenziali tra le capacità fiscali e tra i livelli di spesa riprendono ad aumentare. Nel 1912, l'indice relativo di

⁷ Il rapporto Mezzogiorno-Centro Nord si attesta all'82,5% per le spese ordinarie e al 78,4% per le spese complessive. Le differenze tra le due percentuali di entrate e spese complessive discende dal maggior rilievo che nei Comuni del Mezzogiorno hanno le entrate straordinarie di parte capitale (proventi delle vendite di immobili) a fronte di previsioni straordinarie di spesa nel settore delle opere pubbliche. Tutte le cifre si riferiscono a bilanci di previsione che meriterebbero di essere verificate sui conti consuntivi. La circostanza particolare riguarda il solo Comune di Palermo.

⁸ Non è facile stimare se l'aumento relativo del prelievo tributario locale nel Mezzogiorno si caratterizzi anche per un aumento della pressione fiscale (il rapporto tra gettito e capacità di pagare). Per le sovrimeposte, per le quali esistono le informazioni sul gettito del corrispondente tributo statale prelevato ad aliquota uniforme, le stime dello sforzo fiscale esercitato dai Comuni dei diversi territori sono inficiate dall'ignota ma variabile relazione tra l'estimo dei terreni e la redditività effettiva della terra. Sul tema, gli studiosi del tempo tendono a ritenere che nel Mezzogiorno gli estimi fossero, in relazione alla redditività, più alti che nel Nord. L'unica certezza è quindi costituita dalla diversa dinamica nel tempo del gettito che è strumentale alla riduzione dei differenziali nei livelli di spesa per abitante.

⁹ L'indice per il 1907 è calcolato includendo nel gettito tributario i contributi statali sostitutivi delle perdite di gettito sui dazi comunali di consumo, causate dai provvedimenti del 1898 e del 1902 che hanno ridotto le aliquote del dazio su vari beni, inclusi i farinacei. Sulle vicende di questi due provvedimenti si veda G. Marongiu, *Storia dei tributi degli enti locali (1861-2000)*, soprattutto il capitolo 2, par. 8 e il capitolo 3, par. 7.

capacità fiscale del Mezzogiorno rispetto al Centro-Nord è pari al 53,2% e trascina verso il basso anche l'indice di offerta relativa dei servizi che scende al 60,3%. Il peggioramento è molto forte e riavvicina i differenziali ai valori del 1860. La differenziazione nella crescita delle economie regionali ha quindi, alla vigilia della prima guerra mondiale, conseguenze che si sommano a quelle portate dai differenziali esistenti al momento dell'Unità. Lo Stato, che pure ha intensificato i suoi interventi a sostegno di materie di competenza dei Comuni, non sembra percepire il cambiamento in corso nell'offerta di servizi comunali¹⁰.

Tabella 5
Gettito dei tributi comunali nel 1899 e 1912
(valori in lire per abitante e incrementi di periodo)

	<i>Italia</i>	<i>Centro-Nord</i>	<i>Mezzogiorno</i>
Gettito nel 1899	10,93	12,21	8,96
Gettito nel 1912	14,22	17,36	9,24
Incremento 1912-1899	3,29	5,15	0,28
Incremento %	30,1%	42,2%	3,1%

Il periodo fino alla prima guerra mondiale vede quindi nascere i primi programmi di contributi statali destinati al cofinanziamento delle opere pubbliche; vede nascere il circuito pubblico di finanziamento degli investimenti via prestiti da parte di istituti specializzati; sperimenta i primi passi per il trasferimento allo Stato di importanti funzioni nella sua competenza originaria. Il sistema di relazioni finanziarie centro-periferia si avvia verso una maggiore articolazione e complessità rispetto al passato, ma si caratterizza per l'allargamento dei differenziali nei livelli di spesa per servizi pubblici nei diversi territori.

4. I trent'anni dal 1912 al 1942

Gli anni successivi alla prima guerra mondiale sono percorsi da istanze di riforma dell'ordinamento tributario (l'imposta unica progressiva, la tassazione dei redditi da capitale, le imposte patrimoniali) con le ovvie ricadute sui tributi locali¹¹. La base imponibile dei dazi di consumo è ampliata e ridefinita escludendo i generi di prima necessità. Sono introdotti nuovi tributi o addizionali su basi imponibili che emergono per effetto dello sviluppo dell'economia (come l'imposta sulle Industrie Commercio Arti e Professioni) o delle riforme dei tributi statali (come l'addizionale all'Imposta Complementare), il cui gettito è concentrato nelle zone più ricche del Paese. Una decisione molto importante è però di natura omissiva: il valore delle basi imponibili delle imposte fondiari (sui terreni e sui fabbricati) non è adattato all'aumento dei valori immobiliari¹².

¹⁰ È da notare che la diffusione delle informazioni sullo stato della finanza locale rimanga sospesa per 13 anni, dal 1899 al 1912, salvo la rilevazione per il 1907, richiesta dal Parlamento al Ministro Lacava.

¹¹ Si vedano, tra gli altri, i progetti Meda (1919) e Soleri (1921).

¹² Le ragioni sono di politica economica e riguardano il sostegno del reddito agrario e l'esenzione dall'imposta degli immobili di nuova costruzione.

Per effetto delle azioni e inazioni sui tributi locali, il sistema di finanza comunale si sviluppa accentuando la differenziazione tra singoli enti e tra territori. La crescita del gettito tributario continua, come nei primi anni del secolo, a essere più elevata nelle Regioni del Centro-Nord. L'indice relativo di capacità fiscale delle Regioni meridionali va ulteriormente a ridursi: nel 1925 è pari al 47,8% (era il 52,3% nel 1912), mentre l'indice di offerta dei servizi rimane sostanzialmente inalterato, aumentando a compensazione il finanziamento a mezzo debito.

Tabella 6
Gettito dei tributi comunali nel 1912 e 1925
(valori in lire per abitante e incrementi di periodo)

	<i>Italia</i>	<i>Centro-Nord</i>	<i>Mezzogiorno</i>
Gettito nel 1912	14,22	17,36	9,24
Gettito nel 1925	76,36	94,70	45,30
Incremento 1925-1912	62,14	77,33	36,06
Incremento %	437,0%	445,4%	390,4%

Nel documento preparatorio (1930) del nuovo TUFLL appare la prima proposizione esplicita sull'opportunità di assegnare ai Comuni un fondo perequativo: «non essendo la ricchezza equamente distribuita nel territorio nazionale, vi sono purtroppo Comuni e Province che, comunque sia ordinato il sistema tributario, non saranno mai in condizioni di sopperire adeguatamente alle proprie necessità con le sole risorse tributarie locali»¹³. Considerazioni analoghe sono proposte per il finanziamento delle attività delle Province.

Il Governo trasmette al Parlamento il testo predisposto dalla Commissione incaricata, dissociandosi però dal contenuto delle proposte in esso contenute¹⁴. Il Parlamento fa propria l'indicazione di un fondo perequativo per le Province, ma esclude il fondo perequativo per i Comuni. Sulle modalità di assegnazione del fondo perequativo (sulla scelta tra criteri basati su parametri oggettivi, via formula, o il criterio delle valutazioni discrezionali), il Governo, nella relazione al Re di accompagnamento del decreto delegato, informa di avere accantonato l'opzione di adottare «complicati criteri automatici di ripartizione basati sulla popolazione o sulla capacità economica dei contribuenti degli enti, o su entrambi questi dati» perché non consentono di «controllare l'erogazione dei fondi così messi a disposizione»¹⁵ e di

¹³ Nel 1928 è istituita una Commissione di saggi, incaricata di predisporre proposte per il nuovo Testo Unico sulla Finanza Locale. La relazione conclusiva della Commissione (presieduta da Pironti) propone una varietà di aggiustamenti all'ordinamento tributario e alle materie assegnate alla competenza di Comuni e Province. Si veda Commissione di studio per la riforma della Finanza Locale, *Volume I: Relazione*, Roma 1930, p. 65.

¹⁴ La legge 3 luglio 1930 n. 1094 delega il Governo ad adottare le nuove norme sulla base del testo che sarà predisposto da una Commissione composta da 5 senatori e 5 deputati. Il testo predisposto dalla Commissione bicamerale (si veda Commissione Parlamentare per la riforma della Finanza Locale, *Relazione e Schema di proposte*, Roma, Tipografia del Senato del dott. G. Bardi, 1931, pp. 54) accetta alcune delle innovazioni proposte dalla Commissione Pironti, ma si mantiene più vicino allo *status-quo*.

¹⁵ Testo Unico per la Finanza Locale, *Relazione al Re del Capo del Governo Ministro dell'Interno e del Ministro per le Finanze*, Roma 1931, p. 6. Il capitolo iniziale della *Relazione* della Commissione

avere, invece, adottato il criterio di una ripartizione basata sulle valutazioni del disavanzo finanziabile, da formularsi dalla Commissione Centrale per la Finanza Locale. La scelta è argomentata come la risposta del fascismo alle improprie aspirazioni di 'autarchia' degli enti locali che avrebbero «ispirato le regole di finanza locale al momento dell'unità» e che sarebbero state, secondo le tesi del Governo, «riprese negli anni dopo la fine della prima guerra mondiale».

Il TUFL del 1931 ristruttura i tributi di Comuni e Province, completa il trasferimento della spesa per la scuola dell'obbligo dai Comuni allo Stato¹⁶, dispone il trasferimento di altre spese dai Comuni allo Stato e alle Province, introduce vincoli per l'accesso al debito, ma la struttura complessiva della finanza dei Comuni si conferma nei suoi caratteri tradizionali, ivi incluso il non intervento dello Stato sulle fonti ordinarie di finanziamento dei Comuni, salvo i regimi speciali per il Governatorato di Roma e per i Comuni di Napoli e Venezia¹⁷, nonché le provvidenze del fondo comune per le Province.

Nel 1936 i rapporti relativi tra entrate e spese nel Mezzogiorno e nel Centro-Nord rimangono simili a quelli del 1925: per le entrate e per le spese pari entrambi a circa il 50%. Il sistema costruito nel 1931 ha una sua vita relativamente ordinata per gli anni dal 1935 al 1941. Le esigenze della finanza statale portano tuttavia all'abolizione del 'fondo comune' per le Province le cui risorse sono sostituite con l'accesso ai prestiti da contrarre presso la Cassa DDPP. Il debito entra quindi nella vita delle Province come strumento corrente di finanziamento della spesa ordinaria.

5. Contributi statali e mutui a ripiano: 1942-1972

La storia della finanza locale nel periodo post seconda guerra mondiale si svolge in un contesto di alti tassi di crescita dell'economia, di un forte aumento della spesa pubblica e della tassazione. Già nei lavori preparatori dell'Assemblea Costituente è affermata la necessità di un intervento integrativo dello Stato nel finanziamento delle amministrazioni locali. Nel 1949 si avvia un ampio programma di contributi a sostegno delle spese per investimenti. Nel 1952 il Ministro Vanoni (che era stato borsista nella nostra Università negli anni Venti) introduce il primo programma di contributi statali, di finanziamento generale, a favore di Comuni e Province, con la costituzione di un fondo alimentato da una quota del gettito dell'Imposta Generale sull'Entrata, che è ripartito sulla base della popolazione residente. Nel 1960 sono introdotti contributi specifici a sostegno delle spese per la scuola e sono aboliti alcuni tributi particolarmente *demodé* il cui gettito è sostituito con trasferimenti statali, e così via. Le decisioni e le tante proposte e gli studi che caratterizzano gli anni fino

Pironti fornisce un'interessante rassegna dei criteri di riparto dei fondi perequativi statali in numerosi paesi europei.

¹⁶ L'articolo 2 del TUFL trasferisce allo Stato gli oneri relativi al costo del personale direttivo e insegnante delle scuole elementari dei Comuni autonomi (i Comuni che, ai sensi della facoltà concessa dalla legge 487 del 1911, avevano ritenuto di mantenere nella propria responsabilità di gestione il servizio della istruzione dell'obbligo). Tuttavia l'art. 331 nelle Disposizioni transitorie fissa (comma 1) il termine di due anni perché i ministeri competenti definiscano le modalità per il passaggio del servizio dell'istruzione elementare allo Stato. Nel frattempo lo Stato (comma 3) rimborserà i costi, così come rilevati nel 1930.

¹⁷ Il contributo speciale a favore del Comune di Napoli, regolato dal R.D.L. del 25/10/1924 n. 2757, sarà poi rideterminato dall'art. 21 del R.D.L. 5/11/1937 e dalla legge 18/10/1942 n. 1290 che lo fissa in 8 milioni di lire fino al 1946 incluso.

alla legge delega sulla riforma tributaria del 1971, sembrano indicare un mutamento di principio sulla separatezza delle responsabilità finanziarie, fissata dal Testo Unico del 1931. L'intervento più esplicito è di Tito Scipione che, nel 1967, propone un fondo perequativo, da ripartire in proporzione inversa al gettito del più squilibrato territorialmente dei tributi comunali, l'imposta sulle ICAP¹⁸. Non se ne fa nulla perché una norma, originariamente adottata per l'emergenza bellica nel lontano 1942, ha già cambiato, a far corso dal 1950, l'orientamento del Ministero dell'Interno e dei Governi del tempo sulla questione della perequazione finanziaria.

Nel pieno del conflitto mondiale, nel maggio 1942, un decreto legge autorizza i Comuni a indebitarsi con il Consorzio di Credito per le Opere Pubbliche per finanziare i propri disavanzi di bilancio. Nei tre anni successivi l'autorizzazione, con qualificazioni e precisazioni, è prorogata¹⁹. Nel settembre 1946 l'autorizzazione è fatta propria dai Governi provvisori della Repubblica e, dal 1948, anche dai Parlamenti della Repubblica, fino all'ultima legge del 1976 che regola i mutui per il ripiano dei bilanci negli anni 1976 e 1977. La procedura presenta due caratteristiche molto peculiari:

a) la prima è che la determinazione dell'importo ammesso al finanziamento via debito risulta, per ciascun Comune, da una procedura di valutazione interattiva – protagonisti gli organi amministrativi dello Stato e la rappresentanza dei singoli enti – sulle spese da finanziare, sul gettito ottenibile dai tributi, sui livelli delle aliquote dei tributi locali e delle tariffe;

b) la seconda è che le rate di ammortamento (interessi + capitale) dei prestiti autorizzati fino all'anno corrente costituiranno il primo addendo nella determinazione della spesa da finanziare nell'anno successivo e quindi concorrono a determinare l'importo del mutuo che dovrà essere autorizzato nell'anno successivo. Con l'aspettativa, consolidata dall'esperienza storica, che la procedura dei mutui a ripiano sarà in corso anche nel futuro, il debito di oggi diventa privo di costi, presenti e futuri. Per il beneficiario, il ricavato netto del mutuo è in tutto assimilabile a un finanziamento corrente a fondo perso.

Dal suo avvio nel 1942, il numero dei Comuni che accede alla procedura continua a crescere nel tempo: tocca inizialmente ai Comuni del Mezzogiorno, si estende ai Comuni delle Regioni del Centro-Italia, giunge infine ai Comuni del Nord. Nel 1976 i Comuni interessati

¹⁸ Vedi T. Scipione in Camera dei Deputati, *Esame dello stato della finanza locale. Indagine conoscitiva*.

¹⁹ La sequenza dei provvedimenti è incessante. Il R.D.L. 521 del 21 maggio 1942 (convertito con la legge n. 1000 dell'8 agosto 1942) autorizza la concessione di mutui da parte del Consorzio di credito per le opere pubbliche con un concorso dello Stato nella spesa per interessi e la concessione di contributi in capitale a carico del bilancio dello Stato. Segue il R.D.L. 1343 del 7 novembre 1942 che estende alla Cassa Depositi e Prestiti l'autorizzazione di cui al precedente decreto. Segue il R.D.L. n. 65 dell'11 gennaio 1943 che all'art. 3 istituisce un fondo da destinare «a favore dei comuni e delle province che non sono in grado di assicurare con mezzi ordinari il pareggio economico dei propri bilanci» e all'art. 11 proroga i termini dei precedenti decreti del 1942. Segue il D.L.L. n. 211 del 24 agosto 1944 che proroga le disposizioni sino a «tutto l'anno solare successivo a quello della cessazione dello stato di guerra». Segue il D.L.L. n. 51 dell'11 gennaio 1945 che precisa le procedure per l'accesso ai mutui. Ancora, il d. leg.vo del Capo provvisorio dello Stato del 20 settembre 1946 che interviene nuovamente sulle procedure, sul ruolo delle Giunte Provinciali e Amministrative e della Commissione Centrale per la Finanza Locale e dell'Intendenza di finanza. Il d. leg.vo del marzo 1948 proroga i provvedimenti per il 1948-49. In tutti questi decreti sono fatte salve le norme speciali per il Comune di Roma.

sono più di 5.000²⁰. Il flusso del finanziamento annuale (valutato al netto degli interessi e degli oneri di rimborso gravanti su di essi) raggiunge nel 1972 l'importo di circa 800 miliardi di lire, pari al 20,4% del totale della spesa dei Comuni nell'anno.

Per effetto del complesso di interventi dello Stato e della dinamica delle entrate proprie, dell'indebitamento e delle spese correnti e in capitale, il sistema di federalismo fiscale del 1972 si presenta con caratteri molto diversi da quelli del 1936:

1) Nel 1936 la copertura della spesa complessiva avviene per circa il 97% con entrate proprie, per circa l'1% con contributi statali, per il 2% con il debito²¹. Nel 1972 le percentuali sono molto diverse: il 39,6% con entrate proprie, il 15,1% con i programmi di contributi statali, il 20,4% con i proventi netti dei mutui per il ripiano dei bilanci, il 22,7% con il ricorso al debito.

2) Nei vent'anni dal 1952 al 1972, il gettito pro-capite dei tributi locali nei Comuni del Mezzogiorno si riduce al 40,5% dei valori del Centro-Nord. Le spese correnti invece aumentano e raggiungono, nello stesso periodo, un livello pari mediamente al 91,5% di quello prevalente nei Comuni del Centro-Nord. Nei Comuni del Mezzogiorno i tassi di crescita annui delle spese correnti sono superiori al tasso di crescita medio nazionale, mentre nei Comuni delle Regioni del Centro-Nord, con l'eccezione della Toscana, sono inferiori.

Tabella 7
Struttura del finanziamento della spesa comunale, in vari anni 1912-1972

	1912	1936	1952	1972
Entrate proprie ordinarie o correnti	64,5%	88,5%	63,1%	39,6%
Entrate proprie straordinarie o capitale	8,9%	8,5%	1,5%	2,2%
Contributi Stato e Regioni, correnti e capitale	2,8%	1,0%	13,2%	15,1%
Mutui ripiano, contributo netto	0,0%	0,0%	4,3%	20,4%
Indebitamento netto	23,9%	2,0%	17,9%	22,7%
Spesa totale, corrente e capitale	100,0%	100,0%	100,0%	100,0%

3) Permangono grandi differenze nei livelli di spesa per abitante di singoli Comuni, ma la differenza computata sui valori medi delle grandi aree territoriali si riduce in modo rilevante. Il contributo finanziario dello Stato (nelle sue forme, quella tipica dei contributi erogati dal bilancio dello Stato e quella atipica rappresentata dai mutui per il ripiano dei bilanci) è determinante nel realizzare il riequilibrio finanziario tra i Comuni del Centro-Nord e quelli del Mezzogiorno.

Nel 1976 tutti i debiti formalmente a carico dei singoli Comuni per il ripiano dei bilanci sono portati a carico dello Stato. Resta, in questo processo, il paradosso di un massiccio incremento dell'intervento statale a fini di perequazione della spesa corrente dei Comuni che si realizza in assenza di norme di legge o d'indirizzo politico che indichino i criteri

²⁰ La legge n. 189 del 29/4/1976 autorizza il ricorso ai mutui per gli anni 1976 e 1977.

²¹ I dati del 1936 sono anomali rispetto a quelli, disponibili, dei tre anni successivi che mostrano un'incidenza del ricorso al debito pari a circa il 7% del totale della spesa.

d'individuazione dei beneficiari delle provvidenze finanziarie statali²². La Commissione Centrale per la Finanza Locale, un organo di amministrazione presieduto da un Sottosegretario di Stato, riesce, in vent'anni e senza il supporto di una legge, laddove non erano riusciti la politica e il Parlamento nei precedenti novanta.

6. I quarant'anni dal 1972 a oggi

Il quadro di cambiamenti radicali realizzati nei primi anni del secondo dopoguerra si arricchisce ulteriormente negli anni successivi. Nel 1971 la riforma del sistema tributario abolisce tutti i tributi propri degli enti locali sostituendo le perdite di gettito con trasferimenti statali e fissando il 31 dicembre 1977 come termine per il Governo di presentare una legge di riforma per il finanziamento degli enti locali. Nell'autunno del 1977, avvicinandosi tale termine, il Governo incarica una commissione di professori universitari a predisporre un progetto di finanziamento dei Comuni. Il progetto è preparato, discusso con gli uffici e consegnato, con relazione illustrativa, al Ministro del Tesoro dell'epoca. Posto in un cassetto, diventa solo un potenziale documento per una futura piccola storia della finanza pubblica italiana perché, a fine dicembre 1977, il decreto Stammati 2 innova profondamente le regole dei rapporti centro-periferia. Il contributo dello Stato a ogni singolo ente è determinato come finanziamento di una spesa 'ammessa' per il 1978, dedotto il gettito delle poche entrate proprie rimaste dopo la riforma tributaria (meno del 9% della spesa). La determinazione della spesa ammessa è fatta proiettando le ragioni di cambiamento della spesa dell'anno precedente per il passaggio del tempo (l'adeguamento dei valori monetari) e per l'evoluzione delle attività svolte, se e in quanto riconosciute dalla legge (l'adeguamento reale). Da questa impostazione origina l'espressione 'finanziamento statale in base alla spesa storica'. Il computo degli adeguamenti reali della spesa si caratterizza per il tecnicismo esasperato delle norme che lo definiscono: le strutture politico-amministrative, impreparate al nuovo corso, si trovano a fronteggiare forti e legittimi interessi della periferia. Una lotta in cui esiti danno il via a un periodo di straordinaria floridezza finanziaria per Comuni e Province, con il costo pagato dal bilancio statale. Nei cinque anni di vigenza di questo nuovo corso, per le diverse abilità nell'utilizzo delle tecniche di computo della spesa ammessa, si riaprono i differenziali sulla spesa corrente tra i Comuni dei diversi territori.

Dal 1983-84, prima timidamente, poi con maggiore forza, inizia un percorso di ricostruzione di un sistema di finanziamento degli enti decentrati basato su: (a) l'ampliamento delle fonti di entrata propria degli enti locali, (b) la predeterminazione legislativa dell'importo dei trasferimenti statali e (c) la definizione di formule per il riparto del fondo tra i singoli enti. In tema di maggiori entrate, sono introdotte l'imposta sugli immobili, l'addizionale all'imposta sul reddito personale, la tassa sulla raccolta rifiuti e le loro continue varianti; è potenziato il ruolo delle tariffe per l'accesso ai servizi a domanda individuale. Sulle formu-

²² Oltre all'assenza di ogni indicazione legislativa sui destinatari delle risorse pubbliche che entreranno poi, nel 1978, come spese annue del bilancio statale per trasferimenti correnti ai Comuni, non è nemmeno possibile ritrovare oggi, per la ricerca storica, tracce di criteri che la Commissione Centrale per la Finanza Locale potrebbe avere seguito nei 34 anni (dal 1944 al 1977) in cui si è sviluppata la pratica dei mutui per il ripiano dei bilanci delle amministrazioni comunali e nei 44 anni in cui la stessa pratica si è sviluppata per i bilanci provinciali. Al Ministero dell'Interno non c'è più traccia dell'archivio degli atti della Commissione, apparentemente andato distrutto in un incendio molti anni fa. Ci resta solo di valutare una *policy* sulla base dei suoi esiti anziché sulle sue motivazioni.

le di riparto, si passa dal mero riferimento al trasferimento dell'anno precedente, all'utilizzo di indicatori di fabbisogno, dalla popolazione ponderata a stime empiriche basate su indicatori di varia natura.

La storia recente della finanza dei Comuni italiani è sintetizzata dalla dinamica del finanziamento della spesa nei 40 anni dal 1972 al 2011. Di particolare rilievo è la quota delle entrate proprie che, pari al 41,8% nel 1972, scende al 12,0% nel 1980, sale al 50,2% nel 1993, al 57,2% nel 2011 e a circa il 65% nel 2012. Continuamente decrescente nei quarant'anni è il peso del ricorso al debito, pari al 22,7% nel 1972 e a meno del 2% nel 2011. Il peso dei trasferimenti statali e regionali a favore dei Comuni si mantiene nel 1972 e nel 2012 pari a circa il 35% del totale della spesa, dopo essere salito fino al 78% nel 1980.

Tabella 8

La struttura del finanziamento della spesa comunale, dal 1972 al 2011

	1972	1980	1993	2011
Entrate proprie ordinarie o correnti	39,6%	10,0%	49,7%	56,5%
Entrate proprie straordinarie o capitale	2,2%	2,0%	0,5%	0,7%
Contributi Stato e Regioni, correnti e capitale	15,1%	78,0%	54,5%	41,0%
Mutui ripiano, contributo netto	20,4%	0,0%	0,0%	0,0%
Indebitamento netto	22,7%	10,0%	-4,7%	1,8%
Spesa totale, corrente e capitale	100,0%	100,0%	100,0%	100,0%

N.B. - Nel 2012 si ha un aumento della quota delle entrate proprie e una corrispondente riduzione della quota dei trasferimenti statali.

La stagione del criterio del 'fabbisogno' vive la sua fase iniziale negli anni Ottanta e inizio anni Novanta, nei quali gli elevati tassi d'inflazione richiedono o si accompagnano a ripetuti incrementi dei trasferimenti statali per garantire l'invarianza dei livelli di attività degli enti locali, distribuiti con formule che fanno riferimento a indicatori di fabbisogno. Poi all'inizio degli anni Novanta il criterio del fabbisogno entra nelle riscritture dell'ordinamento locale con la legge 142 del 1990, nella riforma sanitaria nel 1992, nella riforma del finanziamento delle università statali nel 1993²³. Si accompagna a criteri di pe-

²³ La legge dell'8 giugno 1990 n. 142 è di particolare interesse perché essa è approvata al termine di un lungo periodo di gestazione e di analisi parlamentare. Il suo articolo 54 statuisce al comma 5 che «i trasferimenti erariali devono garantire i servizi locali indispensabili e sono ripartiti in base a criteri obiettivi... nonché in base a una perequata distribuzione delle risorse che tenga conto degli squilibri di fiscalità locale». Al comma 7 indica che «le entrate fiscali finanziano i servizi pubblici ritenuti necessari per lo sviluppo della comunità ed integrano la contribuzione erariale per l'erogazione dei servizi pubblici indispensabili». La funzione primaria delle entrate proprie è quindi quella di finanziare i soli servizi pubblici *ritenuti necessari per lo sviluppo della comunità* e di concorrere ad alimentare i fondi di finanziamento dei servizi indispensabili, che includono, in via principale i trasferimenti statali che devono essere ripartiti... *tenendo conto degli squilibri di fiscalità locale*. In altre parole, l'effetto di differenziazione portato dalle entrate proprie nel fondo di finanziamento dei servizi indispensabili deve essere sterilizzato dalla perequazione degli squilibri di fiscalità locale.

requazione della capacità fiscale e alla precisazione (art. 54 della legge 142/1990) che il criterio del fabbisogno è la regola per i «servizi locali indispensabili», mentre la perequazione della capacità fiscale si applica agli altri servizi «ritenuti necessari per lo sviluppo della Comunità locale». La legge 142 identifica i trasferimenti statali come la fonte prima di finanziamento delle attività comunali, assegnando alle entrate proprie il carattere di fonte integrativa di finanziamento: un vero rovesciamento del modello smithiano-liberale.

7. Le Regioni e la nuova Costituzione del 2001

La storia delle relazioni finanziarie tra Stato e Amministrazioni locali ha una svolta all'inizio degli anni Settanta, per l'avvio delle Regioni a statuto ordinario, il cui finanziamento non pone problemi di particolare interesse prima dell'attuazione della riforma sanitaria del 1978. Tutela della salute e assistenza ospedaliera stanno nella Costituzione del 1948, rispettivamente come diritto del cittadino e come materia affidata alla competenza legislativa delle Regioni, il che fa sorgere un interesse nazionale, nella politica dei trasferimenti statali alle Regioni. Questo interesse è il motore per i primi progetti parlamentari di riforma nel 1991 del Titolo V della Costituzione. Nel mondo della sanità, l'espressione «i livelli essenziali delle prestazioni» entra nelle norme sul finanziamento della spesa sanitaria che diventano una sorta di prova generale per la riscrittura del Titolo V della Costituzione. In base a una delega del 1999, il decreto legislativo 54/2000 affianca al criterio del fabbisogno uno schema di perequazione fiscale incompleta, per il quale le Regioni ricche trattengono una quota (il 5%) del gettito dell'IVA che alimenta il fondo, mentre la restante parte (il 95%) è assegnata alle singole Regioni sulla base di un valore che riflette i diversi fabbisogni regionali di spesa sanitaria²⁴. Al finanziamento della spesa sanitaria concorrono quindi, prima della riforma costituzionale, i due criteri del fabbisogno e della capacità fiscale.

La soluzione proposta, alla fine della XIII legislatura, con la riforma del *Titolo V della Costituzione* è però radicale. L'articolo 117 al secondo comma attribuisce allo Stato, con la lettera m) la competenza esclusiva nella determinazione dei «livelli essenziali delle prestazioni» per i diritti civili e sociali, presumibilmente nel rispetto di una regola di uniformità interregionale e con la lettera p) la determinazione delle funzioni fondamentali dei Comuni. L'articolo 119 definisce, nella successione dei primi quattro commi, il principio di autonomia finanziaria, l'assegnazione di tributi propri e di compartecipazioni al gettito di tributi

La legge 142/1990 è l'espressione più precisa dell'impostazione che il Ministero dell'Interno ha sempre seguito in materia di finanziamento degli enti locali: i servizi indispensabili sono finanziati solo in base a criteri di fabbisogno, mentre gli altri servizi sono finanziati in relazione alla fiscalità locale. Essa rappresenta l'atto terminale di una legislazione che ha fatto seguito al decreto Stammati 2 del dicembre 1977 in materia di contributi statali agli enti locali, che sarà superata dalla legislazione del 1992 in materia di tributi locali. I suoi contenuti sono però sostanzialmente ripresi dal d. leg.vo del 18 agosto 2000 n. 267 che, ai commi 5 e 7 dell'art. 149, ribadisce gli stessi concetti della legge 142/1990, utilizzando, per buona parte del testo, anche le stesse parole. Il decreto è contemporaneo (estate 2000) all'elaborazione e stesura degli articoli 117 e 119 del nuovo Titolo V della Costituzione del 2000-01. Le proposizioni richiamate sono anche l'evidente riferimento per la definizione del testo della legge 42 del 2009. Rimane un po' sorprendente che una maggioranza DC-PSI nel 1990, una maggioranza DS, PP, Udeur, Democratici nel 2000 e una maggioranza Forza Italia, AN e Lega nel 2009 si trovino a seguire, su questa materia, una continuità e analoghe linee ideali.

²⁴ Un'idea simile aveva caratterizzato nell'intorno del 1990 l'istituzione di un fondo perequativo da distribuire tra i Comuni.

erariali, la costituzione di un fondo perequativo, senza vincoli di destinazione, per i territori con minore capacità fiscale per abitante, nonché il vincolo che tali risorse consentano di finanziare integralmente le funzioni pubbliche loro attribuite.

La definizione dei livelli essenziali delle prestazioni per tutti i settori di spesa di cui alla lettera m) non è ancora avvenuta e il concetto è applicato solo nel settore sanitario, dove peraltro era già prassi corrente prima della riforma. Il finanziamento della spesa sanitaria si è quindi sviluppato con il sostegno di una regola che gli dava preminenza rispetto agli altri settori di spesa. Non a caso la quota della sanità nella spesa complessiva per servizi pubblici è aumentata nei venti anni dal 1990 al 2010 di cinque punti percentuali, un cambiamento epocale per il nostro sistema pubblico, il cui costo è stato pagato con una corrispondente riduzione della quota della spesa per l'istruzione. Non so dire se questo fosse o sia un esito coerente con i bisogni del Paese, certamente non è mai stato oggetto di un'esplicita decisione politica. Se la nozione di fabbisogno è stata implementata solo per la sanità, ciò è legato all'evidente necessità di una qualche regola legislativa per il finanziamento delle singole Regioni, una necessità non richiesta per il finanziamento di servizi statali.

In tempi recenti, i principi costituzionali del nuovo Titolo V si sono tradotti in una legge delega (n. 42 del 2009) che ha fatto proprio il criterio della segmentazione del finanziamento di Regioni, Comuni e Province già proposto nel 1990 dalla legge 142. Per le attività riconducibili ai diritti civili e sociali e per le funzioni fondamentali dei Comuni che saranno definite dalla legge, l'insieme dei mezzi finanziari assegnati (tributi propri valutati a un'aliquota uniforme su tutto il territorio nazionale, compartecipazioni e quote di un fondo perequativo) dovrà finanziare integralmente i livelli essenziali delle prestazioni, con il vincolo della parità di trattamento fissato dall'art. 3 della Costituzione, valutati al costo standard di produzione. È stata cioè stabilita la connessione tra la responsabilità dello Stato di definire i livelli delle prestazioni e l'obbligo di provvedere, dati i proventi delle entrate proprie, con propri trasferimenti, al finanziamento integrale dei livelli delle prestazioni da esso stesso definiti.

Tutte le altre attività degli enti decentrati saranno finanziate con entrate proprie, compartecipazioni e quote del fondo perequativo, apparentemente senza che si applichi il vincolo della copertura integrale dei costi effettivi o dei costi standard indicato dal quarto comma dell'articolo 119. Gli orientamenti attuali del legislatore sembrano esprimersi, per le Regioni, a favore di uno schema di perequazione fiscale incompleta, del tipo di quello già attuato con il d. leg.vo 54/2000, mentre sono ancora incerti gli orientamenti sulle regole precise da applicare per le attività non riconosciute come funzioni fondamentali per i Comuni. Se il gettito delle entrate proprie sarà elevato, come sta avvenendo nei tempi recenti, esso dovrà essere a sua volta segmentato in due componenti, una parte andrà a costituire il primo addendo di un finanziamento che sarà integrato dai contributi statali, la parte residua sarà gestita con gli schemi della perequazione della capacità fiscale.

La legge 42/2009 ha anche introdotto due nozioni complementari, il fabbisogno standard e il costo standard. Il costo standard rimuove dalla spesa storica il peso dell'inefficienza e dei costi di produzione non necessari; il fabbisogno standard rimuove dalla spesa (depurata dall'inefficienza) il peso delle prestazioni che eccedono i livelli essenziali o riconosciuti e finanziabili dalla legge nazionale. L'esercizio dell'autonomia nella scelta delle aliquote di imposizione su singoli tributi o sulle addizionali risulta quindi destinato a pagare per l'inefficienza produttiva e/o i livelli di prestazioni più elevati rispetto ai valori standard.

Cambierà qualcosa nelle regole di finanziamento delle Autonomie locali per l'effetto dei decreti delegati attuativi della delega? Difficile a dirsi, perché negli ultimi anni è venuta

meno la condizione – importi crescenti nel tempo dei trasferimenti finanziari dello Stato – che, nel periodo dal 1985 al 2005, aveva consentito l'applicazione di criteri del fabbisogno basato su formule agli incrementi di risorse di ogni anno rispetto all'anno precedente. La politica di bilancio odierna va invece nella direzione della restrizione finanziaria: la spesa pubblica è su un percorso di riduzione in termini monetari, con la speranza che la crescita dell'economia produca l'aumento di gettito sufficiente a realizzare il pareggio di bilancio del settore pubblico. In queste circostanze, ed è l'esperienza degli ultimi anni, l'importo dei trasferimenti statali è in continua riduzione, accompagnato dall'espansione delle entrate proprie e da vincoli sui valori complessivi della spesa pubblica, locale e no. E non c'è necessariamente simmetria tra i criteri di riparto dei trasferimenti quando questi aumentano rispetto a quando si riducono.

Chiudo con un interrogativo: c'è qualcosa che possiamo augurarci sul futuro del sistema di relazioni finanziarie tra Stato e Autonomie locali, ovvero qualcosa che possa divenire oggetto di qualche utile suggerimento? La risposta è positiva, a condizione che si sviluppi una ragionevole interpretazione del combinato disposto degli articoli 117 e 119 della Costituzione, in particolare su quale sia il significato del punto chiave di tali articoli e cioè il quarto comma dell'articolo 119 per il quale le risorse attribuite, a tutti i titoli, devono consentire agli enti decentrati di finanziare integralmente le funzioni loro attribuite. Tale norma si applica, diversamente da quanto è implicitamente assunto nella legge 42/2009, indistintamente a tutte le funzioni locali, siano esse riconducibili o no alla tutela specifica dell'articolo 117, secondo comma, lett. m) e p). La Corte Costituzionale non ha ancora chiarito la portata della locuzione «finanziano integralmente», né è stato finora posto il problema se il finanziamento integrale e segmentato delle funzioni tutelate dall'articolo 117 non vada a configurarsi, come un economista tenderebbe a pensare, come un contributo a destinazione vincolata, in contrasto con l'inciso «senza vincoli di destinazione» del terzo comma dell'articolo 119. La legge poi, non ha ancora definito le regole per la misurazione dei livelli di prestazione dei servizi oggi forniti dalle amministrazioni pubbliche locali e centrali e nemmeno le procedure da seguire per definire i loro livelli essenziali.

Il primo passo verso una soluzione del problema dovrebbe essere il ripensamento sulla saggezza della legge che ha definito, per le materie nella competenza dei Comuni, ben sei diverse funzioni fondamentali. Non è un obbligo costituzionale che l'80% della spesa corrente dei Comuni sia definito come appartenente al mondo delle funzioni fondamentali. Se ciò avvenisse e se fosse mantenuto l'attuale orientamento – opinabile e non ancora testato presso la Corte Costituzionale – che alla spesa per le funzioni non fondamentali non si applica il vincolo del quarto comma dell'art. 119, sarebbe possibile che la legge ordinaria si muova libera dalla pastoia, inizialmente proposta dalla legge 142 del 1990 e confermata dal d. leg.vo 267 del 2000, dei servizi cosiddetti indispensabili e dalla procedura del finanziamento segmentato.

Un secondo passo sarebbe il prendere atto che la lettera m) dell'art. 117 della Costituzione riguarda non solo le prestazioni delle Regioni, ma anche quelle offerte dello Stato in molti e importanti settori, dalla scuola alla giustizia, dalla sicurezza all'ambiente. Sarebbe opportuno, visti anche i modi concreti di svolgimento dei servizi offerti in questi settori, con forti e ingiustificate differenze sui diversi punti del territorio, che i processi in atto per la spesa sanitaria si debbano in analogia applicare anche ai servizi offerti dallo Stato. Affinché il Paese riesca a dare attuazione, in modo ordinato e efficiente, al principio di uniformità, esso dovrebbe essere applicato solo su un insieme limitato di servizi pubblici, appartenano essi alle attribuzioni dello Stato o a quelle delle Amministrazioni locali. Ciò consenti-

rebbe di riportare il sistema di federalismo fiscale su un ordinamento più semplice, anche accompagnato da vincoli rigidi sugli equilibri di bilancio e sulla responsabilità degli amministratori, che lasci emergere, con il temperamento offerto dai programmi di contributi integrativi dello Stato, le diverse preferenze delle singole comunità.

RIFERIMENTI BIBLIOGRAFICI

- Battilani Patrizia, *Decentramento o accentramento: obiettivi e limiti del sistema amministrativo locale scelto con l'Unità del paese*, «Rivista di storia economica», 2001; XVII (3, dicembre): pp. 313-357.
- Camera dei deputati. Segretariato Generale. Servizio Commissioni Parlamentari, *Esame dello stato della finanza locale in Italia. Indagine conoscitiva della II Commissione Permanente (Affari Interni)*, Indagini Conoscitive e Documentazioni Legislative n. 2. Volume I: *I resoconti stenografici*, Roma 1967: pp. 419. Volume II: *Relazioni finali di Arnaud e Matteotti e di Borsari*, Roma 1968: pp. 147.
- Cavazzuti Filippo, *Ricerca sulla dinamica della finanza locale in Italia*, in *Studi sulla finanza locale*, Studi di finanza pubblica n. 8, Giuffrè, Milano 1967: pp. 1-66.
- Commissione di studio per la riforma della Finanza Locale, *Relazione e Schema di disegno di legge*. Volume I e II, Istituto Poligrafico dello Stato, Roma 1930: due volumi di pp. 233 e 130.
- Ferrari Giuseppe Franco, *Stato ed enti locali nella politica scolastica: l'istituzione delle scuole da Casati alla vigilia della riforma Gentile*, Cedam, Padova 1979: pp. 232.
- Lacava P., *La finanza locale in Italia*, Roux Frassati & C. editori, Torino 1896: pp. 252.
- Marongiu Gianni, *Storia dei tributi degli enti locali (1861-2000)*, Cedam, Padova 2001: pp. XVIII-348.
- Ministero dell'Interno, *Relazione della Commissione per lo studio sulla riduzione delle spese nei bilanci comunali e provinciali*, Tipografia delle Mantellate, Roma 1902: pp. 231.
- U.S. Treasury, *Intergovernmental Fiscal Relations: A Report of a Special Committee*, U.S. Senate 78th Congress, 1st Session, Document No. 69, G.P.O., Washington 1943: pp. 595.
- Vaccaro Rosa, *I Comuni nell'Italia liberale tra debito e progresso sociale*, Cedam, Padova 2012: pp. IX-334.
- Volpi Franco, *Le finanze dei comuni e delle province del Regno d'Italia 1860-1890*, Archivio Economico dell'Unificazione Italiana, Serie II - Volume V, ILTE, Torino 1962.
- AA.VV., *Il rapporto Centro-Periferia negli Stati pre-unitari e nell'Italia Unificata. Atti del LIX Congresso di Storia del Risorgimento Italiano*, volume XXVIII, Istituto per la Storia del Risorgimento Italiano, Roma 2000: pp. 302.

I dati statistici delle finanze comunali su base nazionale e regionale sono tratti: per il 1860 dall'indagine promossa dal Ministro Minghetti allegata ai disegni di legge del marzo 1861; per gli anni dal 1863 fino al 1912 da Statistica del Regno d'Italia e Ministero di Agricoltura, Industria e Commercio, *I bilanci comunali*; per gli anni dal 1925 al 1951 dalle pubblicazioni del Ministero dell'Interno; per gli anni dal 1952 a oggi dalle pubblicazioni dell'Istituto Centrale di Statistica.

LAUREE HONORIS CAUSA

Il 20 marzo 2013 è stata conferita la laurea «honoris causa»:

al Prof. JON RAO:

D.O.M.
NOS FRANCISCVS ANELLI
RECTOR MAGNIFICVS VNIVERSITATIS CATHOLICAE SACRI CORDIS

JON RAO

NATIONE INDO ET APVD INDOS IN MATHEMATICIS
RATIONVMQVE SCIENTIA ERVDITO
QVI
DOCENDI MVNVS PER DECENNIA INTER CANADENSES SVSTINUIT
ET LAVDES VNDIQVE CONSECVTVS EST
PROPTEREA QVOD
EXIMIAM DOCTRINAM SVAM
AD INQVIRENDAS RES OECONOMICAS INTENDIT
ID POTISSIMVM STVDENS
VT EGESTAS POPVLORVM RELEVARETVR
ET HVIVS ORBIS OPES IVSTE ATQVE INTEGRE DISPERTIRETVR

TITVLVM ET PRIVILEGIA
DOCTORIS SCIENTIAE OECONOMICAE IN AGENDO POSITAE
HONORIS CAUSA DECERNIMVS

PLACENTIAE, XIII KALENDAS APRILES A.D. MMXIII

RECTOR MAGNIFICVS

AB ACTIS

FACVLTATIS PRAESES

Il 29 maggio 2013 è stata conferita la laurea «honoris causa»:

al Prof. THOMAS BRADBURY:

D.O.M.
 NOS FRANCISCVS ANELLI
 RECTOR MAGNIFICVS VNIVERSITATIS CATHOLICAE SACRI CORDIS

THOMAE BRADBURY

IN VNIVERSITATE STVDIORVM CALIFORNIAE
 PSYCHOLOGIAE PROFESSORI ORDINARIO
 QVI
 SCRIPTIS PLVRIMIS
 ACIEM MENTIS SVAE
 POTISSIMVM INTENDIT AD INTELLIGENDVM
 QVAE CAUSA ET RATIO
 IN HOMINVM SOCIETATE
 NVPTIAS FELICES DIVQVE MANSVRAS EFFICERET
 LAVDES PROPTEREA ET PRAEMIA
 NON DOMI TANTVM CONSECVTO

TITVLVM ET PRIVILEGIA
 DOCTORIS PSYCHOLOGIAE
 HONORIS CAUSA DECERNIMVS

MEDIOLANI, IV KALENDAS IVNIAS A.D. MMXIII

RECTOR MAGNIFICVS

AB ACTIS

FACVLTATIS PRAESES

ATTIVITÀ DIDATTICHE E DI RICERCA

MASTER UNIVERSITARI

FACOLTÀ DI ECONOMIA

MASTER UNIVERSITARI DI PRIMO LIVELLO

*Master universitario in Corporate Communication
(interfacoltà con Scienze linguistiche e letterature straniere)*

Direttore: ZOIA MARIA

Master universitario in Economia e gestione degli scambi internazionali

Direttore: POLI FEDERICA

*Master universitario in Executive Master PMI e Competitività
(interfacoltà con Economia e Giurisprudenza)*

Direttore: ORIANI MARCO ERCOLE

Master universitario in International Business (MIB)

Direttore: BARONCELLI ALESSANDRO

*Master universitario in International Human Resource Management (IHRM).
Gestire persone e culture nelle imprese internazionali
(interfacoltà con Scienze linguistiche e letterature straniere)*

Direttore: MANZOLINI LUIGI

Master universitario in Luxury-Goods Management (EMLUX)

Direttore: CRESPI ROBERTA

*Master universitario in Management delle imprese biomediche e biotecnologiche
(interfacoltà con Medicina e chirurgia «A. Gemelli»)*

Direttore: BOZZI STEFANO

Master universitario in Marketing management

Direttore: FIOCCA RENATO

Master universitario in MBA - Global Business and Sustainability

Direttore: MORAMARCO VITO

*Master universitario in MBA - Global Business and Sustainability.
Social Entrepreneurship Track
(in collaborazione con il Tangaza College - Kenya
e il Catholic Institute of Business and Technology - Ghana)*

Direttore: MOLTENI MARIO MARCO

MASTER UNIVERSITARI DI SECONDO LIVELLO

Master universitario in Diritto tributario

Direttore: LOGOZZO MAURIZIO

Master universitario in Economics (MEFAP)

Direttore: BORDIGNON MASSIMO

*Master universitario in Health Technology assessment and management
(interfacoltà con Medicina e chirurgia «A. Gemelli»)
(in collaborazione con l'Université de Montréal, l'University of Toronto
e l'Universitat de Barcelona)*

Direttore: DAMIANI GIANFRANCO

*Master universitario in Museologia, museografia e gestione dei beni culturali
(interfacoltà con Lettere e filosofia)*

Direttore: FANDELLA PAOLA

*Master universitario in Organizzazione e gestione delle aziende e dei servizi sanitari
(interfacoltà con Medicina e chirurgia «A. Gemelli»)*

Direttore: CICCHETTI AMERICO

*Master universitario in Pharmacy Management
(interfacoltà con Medicina e chirurgia «A. Gemelli»)*

Direttore: BOZZI STEFANO

*Master universitario in Valutazione e gestione delle tecnologie sanitarie
(interfacoltà con Medicina e chirurgia «A. Gemelli»)*

Direttori: BODEGA DOMENICO
GIORDANO ALESSANDRO

FACOLTÀ DI ECONOMIA E GIURISPRUDENZA

MASTER UNIVERSITARI DI PRIMO LIVELLO

Master universitario in Amministrazione e Territorio per dirigenti e professionisti delle amministrazioni pubbliche (MUAT)

Direttore: SABBIONI PAOLO

Master universitario in Executive Master PMI e Competitività (interfacoltà con Economia)

Direttore: ORIANI MARCO ERCOLE

Master universitario in International management (MIM)

Direttore: VENDRAMINI EMANUELE ANTONIO

Master universitario in Management internazionale (M-MINT)

Direttore: ZONI LAURA

Master universitario in Public Governance & Management (PGM)

Direttore: ZUFFADA ELENA

MASTER UNIVERSITARI DI SECONDO LIVELLO

Master universitario in Management agro-alimentare (SMEA) (interfacoltà con Scienze agrarie, alimentari e ambientali)

Direttore: PIERI RENATO

Master universitario in Management e innovazione delle pubbliche amministrazioni (MIPA)

Direttore: ZUFFADA ELENA

FACOLTÀ DI GIURISPRUDENZA

MASTER UNIVERSITARI DI PRIMO LIVELLO

Master universitario in Consulenza del lavoro e direzione del personale (MUCL)

Direttore: NAPOLI MARIO

MASTER UNIVERSITARI DI SECONDO LIVELLO

Master universitario in Diritto penale dell'impresa

Direttore: FORTI GABRIO

FACOLTÀ DI LETTERE E FILOSOFIA

MASTER UNIVERSITARI DI PRIMO LIVELLO

Master universitario in Comunicazione e marketing del cinema (CMC)

Direttore: SIMONELLI GIORGIO

Master universitario in Comunicazione musicale

Direttore: GIACCARDI CHIARA

*Master universitario in Comunicazione, marketing digitale e pubblicità interattiva
(interfacoltà con Scienze politiche e sociali)*

Direttore: COLOMBO FAUSTO

*Master universitario in Digital communications specialist
(interfacoltà con Scienze linguistiche e letterature straniere)*

Direttore: VITTADINI NICOLETTA

*Master universitario in FareTV: gestione, sviluppo, comunicazione
(interfacoltà con Scienze linguistiche e letterature straniere)*

Direttore: GRASSO ALDO

Master universitario in Giornalismo a stampa, radiotelevisivo e multimediale

Direttore: LOMBARDI MARCO

Master universitario in Ideazione e produzione per la TV, il cinema e i media digitali

Direttore: FANCHI MARIAGRAZIA

Master universitario in Ideazione e progettazione di eventi culturali (MEC)

Direttore: BERNARDI CLAUDIO

*Master universitario in L'impresa della cultura:
gestire, finanziare, comunicare la cultura del territorio
(interfacoltà con Scienze linguistiche e letterature straniere)*

Direttore: TACCOLINI MARIO

Master universitario in Media Relation e comunicazione d'impresa

Direttore: EUGENI RUGGERO

*Master universitario in Progettare cultura.
Interventi d'arte, cultura e design per città, imprese e territori
(in collaborazione con il Politecnico di Milano)*

Direttore: TEDESCHI FRANCESCO

MASTER UNIVERSITARI DI SECONDO LIVELLO

*Master universitario in Museologia, museografia e gestione dei beni culturali
(interfacoltà con Economia)*

Direttore: FANDELLA PAOLA

Master universitario in Professione editoria cartacea e digitale

Direttore: BARBIERI EDOARDO ROBERTO

FACOLTÀ DI MEDICINA E CHIRURGIA «A. GEMELLI»

MASTER UNIVERSITARI DI PRIMO LIVELLO

Master universitario in Alimentazione per il benessere e la salute

Direttore: MIGGIANO GIACINTO ABELE DONATO

Master universitario in Assistente alla ricerca clinica

Direttore: CITTERIO FRANCO

Master universitario in Cure palliative e terapia del dolore per professioni sanitarie

Direttore: BARONE CARLO ANTONIO MARIO

Master universitario in Endoscopia

Direttore: COSTAMAGNA GUIDO

*Master universitario in Fertilità e sessualità coniugale (replicato in lingua francese)
(in collaborazione con il Pontificio Istituto «Giovanni Paolo II»
per studi su Matrimonio e Famiglia della Pontificia Università Lateranense - Roma)*

Direttore: DI PIETRO MARIA LUISA

Master universitario in Fisioterapia applicata allo sport

Direttore: ZEPPILLI PAOLO

*Master universitario in Management delle imprese biomediche e biotecnologiche
(interfacoltà con Economia)*

Direttore: BOZZI STEFANO

*Master universitario in Management delle professioni sanitarie
Tecnico di laboratorio biomedico e Tecnico di radiologia medica
per le funzioni di coordinamento*

Direttore: BARTOCCIONI EMANUELA

*Master universitario in Management per le funzioni di coordinamento
delle professioni sanitarie
(replicato presso la Fondazione Poliambulanza - Istituto Ospedaliero - Brescia
e la Pia Fondazione di Culto e Religione «Card. G. Panico» - Tricase - LE)*

Direttore: FICARRA MARIA GIOVANNA

*Master universitario in Management per le funzioni di coordinamento
nelle professioni sanitarie
(presso l'Azienda Ospedaliera Regionale «San Carlo» - Potenza)*

Direttore: CITTADINI ACHILLE RENATO MARIA

Master universitario in Nursing degli accessi venosi

Direttore: GUI DANIELE

Master universitario in Nursing del paziente chirurgico settico

Direttore: SGANGA GABRIELE

*Master universitario in Strumentisti di sala operatoria
(presso la Facoltà di Medicina e chirurgia «A. Gemelli»
e replicato in convenzione con la Fondazione Poliambulanza - Istituto Ospedaliero - Brescia)*

Direttore: GRANONE PIERLUIGI MARIA

Master universitario in Tecnica e diagnostica delle autopsie e procedure istopatologiche

Direttore: VECCHIO FABIO MARIA

*Master universitario in Tecniche di ecografia cardiovascolare
(presso la Facoltà di Medicina e chirurgia «A. Gemelli»
e replicato in convenzione con la Fondazione Poliambulanza - Istituto Ospedaliero - Brescia)*

Direttore: LOPERFIDO FRANCESCO

Master universitario in Trapianti d'organo ed emodialisi

Direttore: NANNI GIUSEPPE

MASTER UNIVERSITARI DI SECONDO LIVELLO

Master universitario in Accessi venosi a medio e lungo termine

Direttore: GUI DANIELE

*Master universitario in Approcci chirurgici alla cerniera craniocervicale
(cadaver lab sulla chirurgia spinale complessa)*

Direttore: PALUDETTI GAETANO

Master universitario in Chirurgia colo-rettale

Direttore: COCO CLAUDIO

*Master universitario in Consulenza in Bioetica clinica
(in collaborazione con l'Università degli Studi di Napoli «Federico II»,
l'Università degli Studi dell'Insubria - Varese, la Fondazione Lanza - Padova
e l'Azienda Ulss 7 del Veneto - Pieve di Soligo - TV)*

Direttore: SPAGNOLO ANTONIO GIOACCHINO

*Master universitario in Diagnosi e terapia dei disturbi del movimento
e delle malattie neurologiche degenerative
(interfacoltà con Scienze della formazione)
(in collaborazione con l'Università degli Studi di Milano - Bicocca e l'Istituto Besta - Milano)*

Direttore: ALBANESE ALBERTO

Master universitario in Diagnosi e terapia delle patologie ipotalamo ipofisarie

Direttore: MAIRA GIULIO

Master universitario in Diagnostica ecografica internistica e terapie ecoguidate

Direttore: BONOMO LORENZO

Master universitario in Diagnostica molecolare in medicina personalizzata

Direttore: ZUPPI CECILIA

Master universitario in Dietetica e nutrizione

Direttore: MIGGIANO GIACINTO ABELE DONATO

Master universitario in Endocrinochirurgia

Direttore: BELLANTONE ROCCO DOMENICO ALFONSO

Master universitario in Endoscopia digestiva operativa

Direttore: COSTAMAGNA GUIDO

Master universitario in Epidemiologia e biostatistica

Direttore: BOCCIA STEFANIA

*Master universitario in Health Technology assessment and management
(interfacoltà con Economia)*

*(in collaborazione con l'Université de Montréal, l'University of Toronto
e l'Universitat de Barcelona)*

Direttore: DAMIANI GIANFRANCO

Master universitario in Oftalmoplastica ed oncologia oculare

Direttore: BLASI MARIA ANTONIETTA

*Master universitario in Organizzazione e gestione delle aziende e dei servizi sanitari
(interfacoltà con Economia)*

Direttore: CICCHETTI AMERICO

Master universitario in Ortognatodonzia clinica con tecnica Straight Wire

Direttore: DELI ROBERTO

*Master universitario in Percorsi di prevenzione e di cura della sessualità.
La Gestalt Therapy e le relazioni interpersonali*

*(in collaborazione con l'Istituto di Gestalt - Human Communication Center Kairòs -
Ragusa - Roma - Venezia)*

Direttore: DI PIETRO MARIA LUISA

*Master universitario in Pharmacy Management
(interfacoltà con Economia)*

Direttore: BOZZI STEFANO

*Master universitario in Pianificazione, programmazione e progettazione
dei sistemi ospedalieri e socio-sanitari
(interuniversitario con il Politecnico di Milano)*

Direttore: CAPOLONGO STEFANO

*Master universitario in Politiche migratorie, Human Care e Management sostenibile
(interfacoltà con Scienze politiche e sociali)*

Direttore: BRIA PIETRO

Master universitario in Psicologia e trapianti d'organo (Psicotrapiantologia)

Direttore: CITTERIO FRANCO

Master universitario in Psico-oncologia (Psicoterapia multimediale)

Direttore: BERNABEI ROBERTO

Master universitario in Sepsi in chirurgia

Direttore: SGANGA GABRIELE

Master universitario in Sistemi di qualità GxP & ISO

Direttore: POZZOLI GIACOMO

*Master universitario in Sviluppo preclinico e clinico del farmaco:
aspetti tecnico-scientifici, regolatori ed etici*

Direttore: NAVARRA PIERLUIGI

Master universitario in Terapia intensiva pediatrica

Direttore: CONTI GIORGIO

*Master universitario in Valutazione e gestione delle tecnologie sanitarie
(interfacoltà con Economia)*

Direttori: BODEGA DOMENICO
GIORDANO ALESSANDRO

FACOLTÀ DI PSICOLOGIA

MASTER UNIVERSITARI DI SECONDO LIVELLO

Master universitario in Disfunzioni cognitive in età evolutiva: Assessment e intervento neuropsicologico per disturbi e difficoltà di apprendimento e disabilità intellettiva

Direttore: ANTONIETTI ALESSANDRO

Master universitario in Mediazione familiare e comunitaria

Direttore: BRAMANTI DONATELLA

*Master universitario in Neuropsicologia: valutazione, diagnosi e riabilitazione
(due edizioni: sede di Milano e sede di Brescia)*

Direttore: BARTOLOMEO PAOLO

Master universitario in Psicologia giuridica: interventi clinici nei contesti giudiziari

Direttore: TAMANZA GIANCARLO

Master universitario in Sport e intervento psicosociale

Direttore: GOZZOLI CATERINA

Master universitario in Tecniche e strumenti di negoziazione

Direttore: ROSSI GIOVANNA

FACOLTÀ DI SCIENZE AGRARIE, ALIMENTARI E AMBIENTALI

MASTER UNIVERSITARI DI PRIMO LIVELLO

Master universitario in Enologia e marketing (MEM)

Direttore: DE FAVERI DANTE MARCO

*Master universitario in Food management and green marketing
(interfacoltà con Scienze matematiche, fisiche e naturali e Scienze della formazione)*

Direttore: MALAVASI PIERLUIGI

Master universitario in Food-Identity (Prodotti tipici europei)

Direttore: CANALI GABRIELE

Master universitario in Viticoltura ed enologia europea ed internazionale

Direttore: PONI STEFANO

MASTER UNIVERSITARI DI SECONDO LIVELLO

*Master universitario in Management agro-alimentare (SMEA)
(interfacoltà con Economia e Giurisprudenza)*

Direttore: PIERI RENATO

FACOLTÀ DI SCIENZE BANCARIE, FINANZIARIE E ASSICURATIVE

MASTER UNIVERSITARI DI PRIMO LIVELLO

Master universitario in Banca, mutualità e sviluppo (MIBAMS)

Direttore: ANOLLI MARIO

MASTER UNIVERSITARI DI SECONDO LIVELLO

Master universitario in Credit Risk Management

Direttore: BECCALLI ELENA

FACOLTÀ DI SCIENZE DELLA FORMAZIONE

MASTER UNIVERSITARI DI PRIMO LIVELLO

Master universitario in Competenze interculturali. Formazione per l'integrazione sociale

Direttore: COLOMBO MADDALENA

Master universitario in Consulenza e sostegno educativo nei contesti comunitari di caring

Direttore: PATI LUIGI

*Master universitario in Food management and green marketing
(interfacoltà con Scienze matematiche, fisiche e naturali
e Scienze agrarie, alimentari e ambientali)*

Direttore: MALAVASI PIERLUIGI

Master universitario in Interventi educativi e riabilitativi assistiti con gli animali (IAA)

Direttore: CAIRO MARIA TERESA

*Master universitario in Relazioni di aiuto in contesti di sviluppo
e cooperazione nazionale ed internazionale*

Direttore: CASTELLI CRISTINA

*Master universitario in Servizi educativi per il patrimonio artistico,
dei musei storici e di arti visive*

Direttore: DE CARLI SCIUMÈ CECILIA

MASTER UNIVERSITARI DI SECONDO LIVELLO

*Master universitario in Diagnosi e terapia dei disturbi del movimento
e delle malattie neurologiche degenerative
(interfacoltà con Medicina e chirurgia «A. Gemelli»)*

(in collaborazione con l'Università degli Studi di Milano - Bicocca e l'Istituto Besta - Milano)

Direttore: ALBANESE ALBERTO

*Master universitario in Professionisti dell'orientamento
(in collaborazione con l'Università degli Studi di Pavia,
l'Università degli Studi di Cagliari e l'Università degli Studi di Padova)*

Direttore: CASTELLI CRISTINA

*Master universitario in Sviluppo umano e ambiente.
Governance, processi formativi, conoscenza scientifica
(interfacoltà con Scienze matematiche, fisiche e naturali)*

Direttore: MALAVASI PIERLUIGI

FACOLTÀ DI SCIENZE LINGUISTICHE E LETTERATURE STRANIERE

MASTER UNIVERSITARI DI PRIMO LIVELLO

*Master universitario in Corporate Communication
(interfacoltà con Economia)*

Direttore: ZOIA MARIA

Master universitario in Deutsch für die internationale Wirtschaftskommunikation

Direttore: MISSAGLIA FEDERICA

Master universitario in Didattica dell'Italiano L2

Direttore: ZANOLA MARIATERESA

*Master universitario in Digital communications specialist
(interfacoltà con Lettere e filosofia)*

Direttore: VITTADINI NICOLETTA

*Master universitario in FareTV: gestione, sviluppo, comunicazione
(interfacoltà con Lettere e filosofia)*

Direttore: GRASSO ALDO

*Master universitario in International Human Resource Management (IHRM).
Gestire persone e culture nelle imprese internazionali
(interfacoltà con Economia)*

Direttore: MANZOLINI LUIGI

*Master universitario in L'impresa della cultura:
gestire, finanziare, comunicare la cultura del territorio
(interfacoltà con Lettere e filosofia)*

Direttore: TACCOLINI MARIO

FACOLTÀ DI SCIENZE MATEMATICHE, FISICHE E NATURALI

MASTER UNIVERSITARI DI PRIMO LIVELLO

*Master universitario in Food management and green marketing
(interfacoltà con Scienze agrarie, alimentari e ambientali e Scienze della formazione)*

Direttore: MALAVASI PIERLUIGI

MASTER UNIVERSITARI DI SECONDO LIVELLO

*Master universitario in Sviluppo umano e ambiente.
Governance, processi formativi, conoscenza scientifica
(interfacoltà con Scienze della formazione)*

Direttore: MALAVASI PIERLUIGI

FACOLTÀ DI SCIENZE POLITICHE E SOCIALI

MASTER UNIVERSITARI DI PRIMO LIVELLO

Master universitario in Comunicazione per le industrie creative

Direttore: BOVONE LAURA

*Master universitario in Comunicazione, marketing digitale e pubblicità interattiva
(interfacoltà con Lettere e filosofia)*

Direttore: COLOMBO FAUSTO

Master universitario in Economia e politiche internazionali

Direttore: PARSÌ VITTORIO EMANUELE

Master universitario in International Cooperation and Development

Direttore: BERETTA SIMONA

Master universitario in International Relations

Direttore: ZOBOLI ROBERTO

Master universitario in Risorse umane e organizzazione

Direttore: MAGATTI MAURO

MASTER UNIVERSITARI DI SECONDO LIVELLO

*Master universitario in Politiche migratorie, Human Care e Management sostenibile
(interfacoltà con Medicina e chirurgia «A. Gemelli»)*

Direttore: BRIA PIETRO

DOTTORATI DI RICERCA

Dottorati attivati per il XXIX Ciclo (anno accademico 2013-2014)
Gazzetta Ufficiale n. 83 del 18 ottobre 2013 - 4ª Serie Speciale - Concorsi ed esami

SEDE DI MILANO

DOTTORATO DI RICERCA IN CRIMINOLOGIA

Durata: 3 anni

Posti: 10

Sedi consorziate: Università degli Studi di Bergamo; Università degli Studi di Messina; Università degli Studi di Roma «La Sapienza»

Atenei stranieri che collaborano: Università Vrije di Amsterdam (Paesi Bassi); Università di Durham (Regno Unito); Università di Losanna (Svizzera); Università di Utrecht (Paesi Bassi); Università di Maribor (Slovenia); Università Erasmus di Rotterdam (Paesi Bassi); Università di Parigi 8 Vincennes Saint-Denis (Francia)

Enti finanziatori che collaborano: Centro interuniversitario di ricerca sulla criminalità transnazionale (TRANSCRIME); Guccio Gucci S.p.A.; Philip Morris International; Commissione europea: borsa di studio finalizzata alla realizzazione del progetto IPATCH - Intelligent Piracy Avoidance using Threat detection and Countermeasure Heuristics (7th FP - GA n. 607567)

Facoltà: Scienze politiche e sociali

Coordinatore: prof. Ernesto Ugo Savona

DOTTORATO DI RICERCA IN DIRITTO DEL LAVORO E RELAZIONI INDUSTRIALI

Durata: 3 anni

Posti: 10

Sedi consorziate: Università degli Studi di Cagliari

Enti finanziatori che collaborano: Fondazione Giacomo Brodolini

Facoltà: Giurisprudenza

Coordinatore: prof. Mario Napoli

DOTTORATO DI RICERCA IN ISTITUZIONI E IMPRESA NEL DIRITTO INTERNO E COMPARATO. PROFILI PENALI, COSTITUZIONALI E COMMERCIALI

Durata: 3 anni

Posti: 7

Facoltà: Giurisprudenza

Coordinatore: prof. Gabrio Forti

DOTTORATO DI RICERCA IN MANAGEMENT E INNOVAZIONE

Durata: 3 anni

Posti: 14

Enti finanziatori che collaborano: Famiglia «Antonello Zunino»

Facoltà: Economia

Coordinatore: prof. Eugenio Anessi Pessina

DOTTORATO DI RICERCA IN SCIENZE DELLA PERSONA E DELLA FORMAZIONE

Afferente alla Scuola di dottorato in: SCIENZE DELLA FORMAZIONE

Durata: 3 anni

Posti: 15

Facoltà: Scienze della formazione

Coordinatore: prof. Antonella Marchetti

DOTTORATO DI RICERCA IN SOCIOLOGIA, ORGANIZZAZIONI, CULTURE

Durata: 3 anni

Posti: 8

Enti finanziatori che collaborano: Società Cooperativa Sociale a r.l. «La casa davanti al sole»

Enti che collaborano: Fondazione ISTUD per la cultura d'impresa e di gestione

Facoltà: Scienze politiche e sociali

Coordinatore: prof. Emanuela Mora

SCUOLA DI DOTTORATO IN ISTITUZIONI E POLITICHE

Durata: 3 anni

Posti: 8

Facoltà: Scienze politiche e sociali

Coordinatore: prof. Paolo Colombo

SCUOLA DI DOTTORATO IN PSICOLOGIA

Durata: 3 anni

Posti: 15

Enti finanziatori che collaborano: BMW Group Financial Services Italia; IRCCS «Centro S. Giovanni di Dio - Fatebenefratelli», Brescia; Fondazione «Istituto Auxologico Italiano», Milano

Facoltà: Psicologia

Coordinatore: prof. Albino Claudio Bosio

SCUOLA DI DOTTORATO IN SCIENZE LINGUISTICHE E LETTERARIE

Durata: 3 anni

Posti: 8

Facoltà: Scienze linguistiche e letterature straniere

Coordinatore: prof. Serena Vitale

SCUOLA DI DOTTORATO IN STUDI UMANISTICI. TRADIZIONE E CONTEMPORANEITÀ

Durata: 3 anni

Posti: 16

Facoltà: Lettere e filosofia

Coordinatore: prof. Cinzia Susanna Bearzot

SEDE DI PIACENZA

SCUOLA DI DOTTORATO PER IL SISTEMA AGRO-ALIMENTARE

Durata: 3 anni

Posti: 26

Enti finanziatori che collaborano: Consiglio Nazionale delle Ricerche nell'ambito del progetto GenHome; Fondazione Cariplo; Fondazione Eugenio e Germana Parizzi; Ministero dell'Istruzione, dell'Università e della Ricerca; Mead Johnson Nutrition; Unione europea nell'ambito del progetto INNOVINE, 7° programma quadro

Facoltà: Economia e Giurisprudenza; Scienze agrarie, alimentari e ambientali

Coordinatore: prof. Antonio Albanese

SEDE DI ROMA

DOTTORATO DI RICERCA IN NEUROSCIENZE

Durata: 3 anni

Posti: 22

Facoltà: Medicina e chirurgia «A. Gemelli»

Coordinatore: prof. Paolo Maria Rossini

DOTTORATO DI RICERCA IN RICERCA CLINICA CELLULARE E MOLECOLARE

Durata: 3 anni

Posti: 16

Facoltà: Medicina e chirurgia «A. Gemelli»

Coordinatore: prof. Filippo Crea

DOTTORATO DI RICERCA IN SCIENZE BIOMEDICHE DI BASE E SANITÀ PUBBLICA

Durata: 3 anni

Posti: 31

Facoltà: Medicina e chirurgia «A. Gemelli»

Coordinatore: prof. Maurizio Sanguinetti

DOTTORATO DI RICERCA IN SCIENZE DELLA NUTRIZIONE, DEL METABOLISMO, DELL'INVECCHIAMENTO E DELLE PATOLOGIE DI GENERE

Durata: 3 anni

Posti: 33

Facoltà: Medicina e chirurgia «A. Gemelli»

Coordinatore: prof. Alfredo Pontecorvi

DOTTORATO DI RICERCA IN SCIENZE ONCOLOGICHE

Durata: 3 anni

Posti: 24

Facoltà: Medicina e chirurgia «A. Gemelli»

Coordinatore: prof. Carlo Antonio Mario Barone

Dottorati attivati per il XXIX Ciclo (anno accademico 2013-2014)
Gazzetta Ufficiale n. 91 del 19 novembre 2013 - 4^a Serie Speciale - Concorsi ed esami

SEDE DI MILANO

SCUOLA DI DOTTORATO IN ECONOMIA PUBBLICA (DEFAP)

Durata: 3 anni

Posti: 18

Sedi consorziate: Università degli Studi di Milano - Bicocca

Facoltà: Economia

Coordinatore: prof. Massimo Bordignon

CENTRO PER L'INNOVAZIONE E LO SVILUPPO DELLE ATTIVITÀ DIDATTICHE E TECNOLOGICHE D'ATENEO (ILAB)

Il Centro per l'Innovazione e lo sviluppo delle attività didattiche e tecnologiche d'Ateneo (ILAB) nasce dalla necessità di sostenere e rafforzare all'interno dell'Ateneo progetti di innovazione in grado di rispondere al meglio ai cambiamenti in atto nel sistema nazionale e internazionale.

Il Centro si propone come scopo di promuovere e realizzare iniziative e progetti finalizzati sia al potenziamento e allo sviluppo delle attività didattiche e tecnologiche, sia all'innovazione di processo, di prodotto e di servizio nell'Università.

Aree di intervento

- supporto alla realizzazione di progetti innovativi relativi all'attività formativa e ai servizi alla didattica;
- diffusione di adeguati strumenti metodologici per la didattica innovativa coerenti con le tecnologie utilizzate;
- individuazione e supervisione nell'adozione di nuove tecnologie informatiche per l'apprendimento;
- supporto scientifico e metodologico ai progetti di innovazione;
- individuazione di criteri e modalità di erogazione a istituzioni esterne di servizi infrastrutturali legati all'*e-learning*;
- gestione e organizzazione di corsi di informatica di base per il conseguimento delle abilità informatiche previste nei piani di studio dei corsi di laurea.

Innovazione nell'Ateneo

ILAB ha elaborato e promosso il *Piano dell'innovazione della gestione universitaria* per il triennio 2012-2014. Il piano di lavoro, sviluppato in accordo con la Direzione Sistema Organizzativo, Innovazione e Progetti Speciali, la Direzione Sistemi Informativi d'Ateneo e la Direzione di Sede di Milano come prototipo e capofila per tutte le sedi universitarie, ha l'intento di promuovere quanto più possibile l'integrazione, la sinergia e l'allineamento delle attività nelle diverse sedi e Direzioni accelerando nel contempo, in modo condiviso, i passi necessari al cambiamento.

In tal senso il *Piano dell'innovazione* muove dall'analisi dei progetti e iniziative che le diverse Direzioni hanno già avviato o che sono in procinto di avviare. Tali iniziative sono state rilette in funzione della loro coerenza con gli obiettivi strategici della gestione universitaria e declinate con riferimento a tutti gli aspetti dei servizi a oggi erogati dall'Ateneo riguardo sia i clienti esterni (studenti, famiglie, imprese) che interni (docenti e personale amministrativo).

Nel corso del 2013, ILAB ha condotto uno studio di fattibilità circa la possibilità di realizzare una realtà interna (organismo/ufficio/struttura) trasversale alle sedi/facoltà dell'Ateneo

in grado di stimolare e di favorire *le potenziali capacità e le idee imprenditoriali dei laureati, dei giovani dottorandi e dei ricercatori dell'Ateneo* sostenendone lo sviluppo nella fase iniziale. L'iniziativa, per ora indicata con il nome *WeStart*, intende muovere dalle realtà già presenti proponendo una collaborazione sinergica con l'obiettivo di avviare un progetto pilota nel corso del 2014.

Innovazione per la didattica e nei nuovi media

Un'area di forte interesse per il Centro e l'Università nel suo complesso riguarda la didattica e in particolare l'innovazione delle pratiche didattiche. ILAB si offre come interlocutore per la gestione e l'organizzazione di progetti formativi in *e-learning*. Nello specifico si interfaccia con i propri *stakeholder* nella progettazione del percorso formativo (*blended* o completamente online), nell'individuazione dei canali formativi più funzionali (LMS, sistemi di *webconference*, ecc.), nella produzione dei materiali, nel *coaching* e *tutoring* e nel monitoraggio e valutazione della formazione. Le attività riguardano inoltre il supporto ai docenti dell'Ateneo nella progettazione di percorsi che integrino le lezioni in aula con i materiali proposti per l'online. I progettisti didattici svolgono un'azione di facilitazione sia degli aspetti tecnici d'uso della piattaforma Blackboard che degli aspetti metodologico-didattici legati alle tematiche dell'insegnamento/apprendimento online.

Il Centro si occupa della progettazione e sperimentazione di formati multimediali a supporto della didattica. In sinergia con gli esperti di contenuto e a partire dagli obiettivi didattici specifici, i progettisti elaborano i format (videolezioni, *serious game*, ecc.) e producono i contenuti da integrare nel percorso formativo. Il Centro, dotato di una sala di registrazione e di realizzazione di prodotti multimediali, svolge servizi di supporto a riprese video e post-produzione.

Nel corso dell'anno 2013 è stata nuovamente proposta l'iniziativa *DidaTec Corner*, un ciclo di workshop di approfondimento delle tecnologie didattiche proposti al personale docente dell'Ateneo.

Si tratta di una serie di brevi incontri, della durata di un'ora e mezza, dedicati ai docenti e ai loro assistenti per approfondire l'uso delle tecnologie a supporto della didattica.

La metodologia degli incontri è stata ideata cercando di offrire ai partecipanti stimoli e spunti per la progettazione di spazi, attività e materiali, con il supporto degli esperti di ILAB, per poi giungere alla fase di realizzazione pratica e tecnica.

L'idea sottesa a questo 'angolo' dedicato alle tecnologie didattiche è quella di riflettere insieme al docente sulle pratiche d'uso dei diversi strumenti e di provare a contestualizzarle rispetto ai bisogni dei singoli.

I temi proposti spaziano dai *tool* disponibili all'interno della piattaforma Blackboard, alle altre tecnologie e formati d'uso ormai frequente in ambito didattico: i *podcast*, le LIM, i social network, le presentazioni PowerPoint.

Il progetto *Gruppo Alumni in LinkedIn*, social network dal taglio professionale, è proseguito con un ampliamento progressivo e continuo del numero di aderenti al gruppo dell'Università, a oggi più di 9.000 laureati ne fanno parte, e parallelamente con una continua diffusione e pubblicizzazione degli eventi o di iniziative di interesse per i laureati del nostro Ateneo. Dall'altra parte, è stata avviata un'azione di coinvolgimento e di sensibilizzazione delle diverse realtà che in Ateneo sono in contatto con i laureati della Cattolica.

Nel progetto per l'introduzione di *test di verifica della preparazione iniziale degli studenti immatricolati* ai corsi di laurea triennali dell'Ateneo, in vigore dall'anno accademico 2009-

2010 e coordinato dalla Direzione Didattica, Formazione Post-laurea e Servizi agli studenti, ILAB prosegue la propria collaborazione nella progettazione del processo e nella gestione dell'applicativo per l'erogazione dei test.

Corsi ICT: aggiornamento dei contenuti alle nuove versioni dei software

In coerenza con gli obiettivi formativi delle lauree triennali, ILAB organizza i corsi di informatica di base per il conseguimento delle abilità informatiche previste nei piani studi dei vari corsi di laurea, i cosiddetti corsi di ICT e società dell'informazione.

I corsi si strutturano in una parte teorica e in una parte pratica, disponibili in modalità *e-learning* all'interno della piattaforma Blackboard.

Inoltre ILAB garantisce le attività in passato in carico al Centro Informatico d'Ateneo e cioè lo sviluppo e l'organizzazione degli esami che gli studenti sostengono in aula informatica.

SERVIZIO LINGUISTICO D'ATENEO (Se.L.d'A.)

Il Servizio Linguistico d'Ateneo promuove l'apprendimento delle lingue straniere moderne e della lingua italiana a stranieri, coordinando le attività didattiche necessarie per gli studenti delle Facoltà di tutte le sedi dell'Università Cattolica iscritti alle lauree di primo e secondo livello, ai Dottorati di ricerca e ai Master di primo e secondo livello presso tutte le sedi, nonché per il personale docente, ricercatore e tecnico-amministrativo. Istituito nel 2000, con la supervisione della Consulta del Se.L.d'A., composta da professori della Facoltà di Scienze linguistiche e letterature straniere, da un coordinatore tecnico-amministrativo e dai rappresentanti dei collaboratori ed esperti linguistici, definisce le linee strategiche e tutti gli aspetti scientifico-didattici della formazione linguistico-comunicativa.

Il Se.L.d'A. certifica l'apprendimento di una o più lingue straniere tramite una prova di idoneità di livello B1, che costituisce il primo esame di lingua previsto nei piani di studio, dando diritto all'acquisizione dei crediti corrispondenti. Sono a tal fine organizzati corsi di base semestrali o annuali – anche on line –, ripartiti in esercitazioni d'aula e di laboratorio linguistico, fino a una durata complessiva di 100 ore, a seconda del livello di conoscenza della lingua comprovato dallo studente e verificato con prove informatizzate all'inizio del corso stesso. Dal 2013 certifica in alcuni corsi avanzati l'apprendimento della lingua inglese, tramite una prova di idoneità di livello B2. Il Se.L.d'A. segue la preparazione dello studente tramite i corsi appositi e le attività del Centro per l'Autoapprendimento (CAP), che si affianca ai corsi stessi e ai laboratori multimediali, consentendo l'incremento del numero di ore di esposizione alla lingua e favorendo un maggior livello di autonomia dello studente nella gestione del processo di apprendimento linguistico.

Il Se.L.d'A. collabora con la Facoltà di Scienze linguistiche e letterature straniere al coordinamento didattico e scientifico dei corsi di lingue straniere di livello avanzato – previsti dagli ordinamenti didattici dei corsi di laurea triennali e magistrali –, al Master di primo livello in Didattica dell'Italiano L2 e all'organizzazione, con la Formazione Permanente, del Corso di perfezionamento in «Terminologie specialistiche e servizi di traduzione».

Il Se.L.d'A. offre la possibilità di una formazione di inglese scientifico e per scopi accademici a studenti, studiosi e docenti, attivando seminari e corsi *ad hoc*, e propone corsi extracurricolari di lingue straniere euroamericane e asiatiche e di italiano per stranieri. Sono disponibili servizi personalizzati di traduzione e revisione testi da e in tutte le lingue euroamericane, in cinese e in arabo. I traduttori, scelti tra madrelingua professionisti con maturata esperienza in ambito universitario, garantiscono un servizio di elevato livello qualitativo.

Dal 2006 il Se.L.d'A. partecipa inoltre al piano di formazione, avviato dal Ministero della Pubblica Istruzione, per l'ampliamento delle conoscenze linguistiche della lingua in-

glesi dei docenti di scuola primaria. Segue altresì lo svolgimento degli esami di attestazione delle competenze linguistiche per il raggiungimento dei livelli B1 e B2 definiti dal Quadro di Riferimento Europeo delle Lingue. È ente ospitante, presso le sedi di Milano e di Brescia, e promotore dei programmi di formazione per la Certificazione DITALS di primo livello riservato a docenti.

Il Se.L.d'A. organizza ed eroga i corsi di formazione metodologico-didattica CLIL e linguistica per insegnanti di discipline non linguistiche, in collaborazione con l'Ufficio Scolastico Regionale della Lombardia e dell'Emilia-Romagna.

ATTIVITÀ CULTURALI

FORMAZIONE PERMANENTE

1 ottobre 2012 - 30 settembre 2013

Specificità, qualità scientifica, tutoring sono le direttrici lungo le quali si muove l'attività della Formazione Permanente dell'Università Cattolica del Sacro Cuore; attività che inizia nel 1954, anno in cui padre Agostino Gemelli promuove il Centro di cultura residenziale del Passo della Mendola. Nel 1969, per iniziativa del prof. Mario Romani, nasce in Università una struttura *ad hoc* per la formazione e l'aggiornamento professionale. Le radici di tale progetto sono da ricercarsi nell'idea della formazione permanente come sostegno alla persona e come esigenza di fornire una risposta adeguata a una società in crescita.

SPECIFICITÀ

Le iniziative della Formazione Permanente, studiate per le diverse esigenze formative, abbracciano aree tematiche assai vaste e specifiche insieme e si rivolgono a un pubblico di studenti, neolaureati, professionisti, insegnanti, operatori sociali, sanitari e agricoli, operatori del volontariato, amministratori e pubblici funzionari, bancari, operatori aziendali.

QUALITÀ

La qualità delle proposte della Formazione Permanente è assicurata dalla direzione scientifica, in ogni iniziativa, di un docente di ruolo dell'Università Cattolica; tale garanzia, unita al patrimonio scientifico delle Facoltà, dei Dipartimenti, degli Istituti, dei Centri di ricerca e delle Alte scuole (nonché talvolta dalle *partnership* con soggetti pubblici e privati) cui la Formazione Permanente attinge costantemente, permette di proporre attività che sono caratterizzate sempre da un alto livello qualitativo.

TUTORING

Caratteristica peculiare delle attività proposte è la presenza di un tutor dedicato, protagonista di iniziative di sviluppo didattico e *trait d'union* fra le esigenze manifestate dai fruitori delle iniziative e la direzione scientifica e didattica del corso.

Aree disciplinari e attività delle sedi

La Formazione Permanente promuove corsi, convegni, workshop; le iniziative sono progettate e attuate in collaborazione con ministeri, enti locali, ASL, uffici scolastici regionali, aziende, banche, centri culturali, case editrici, associazioni professionali, enti di formazione e del terzo settore.

Le attività a catalogo si sviluppano nelle seguenti aree tematiche e professionali:

- Agroalimentare e ambiente
- Comunicazione, lettere e arti
- Education

- Finance
- Legislazione e diritto
- Linguistica
- Management e impresa
- Medicina e sanità
- Scienze e tecnologia
- Scienze sociali

INIZIATIVE DI FORMAZIONE PERMANENTE
(sedi padane)

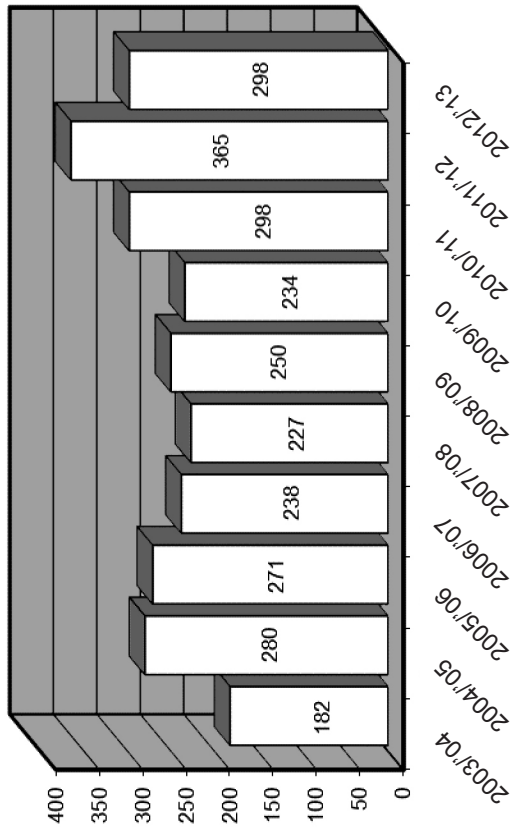

TIPOLOGIA DELL' ATTIVITÀ DI FORMAZIONE PERMANENTE
(sedi padane)

	2003/04	2004/05	2005/06	2006/07	2007/08	2008/09	2009/10	2010/11	2011/12	2012/13
	N. %	N. %	N. %	N. %	N. %	N. %	N. %	N. %	N. %	N. %
Aggiornamento professionale	152 83,5	264 94,2	190 70,1	154 64,7	172 75,8	168 67,2				
Aggiornamento culturale	30 16,5	16 5,8	81 29,9	84 35,3	55 24,2	82 32,8				
Giorate di studio							85 36,3	48 16,1	56 15,4	32 10,7
Summer School							6 2,6	6 2,0	6 1,6	9 3,0
Executive and continuous education							69 29,5	171 57,4	79 21,6	50 16,8
Preparazione a concorsi							11 4,7	6 2,0	7 1,9	7 2,4
Perfezionamento							14 6,0	6 2,0	5 1,4	7 2,4
Certificazioni							21 9,0	31 10,4	38 10,4	29 9,7
Alta formazione							19 8,1	16 5,4	163 44,7	150 50,3
Altri progetti							9 3,8	14 4,7	11 3,0	14 4,7
T O T A L E	182	280	271	238	227	250	234	298	365	298

N.B.: Per le sedi padane dall'a.a. 2009-2010 è stata modificata la classificazione delle iniziative di formazione permanente.

(sedi di Roma e Campobasso)

	2003/04	2004/05	2005/06	2006/07	2007/08	2008/09	2009/10	2010/11	2011/12	2012/13
	N. %	N. %	N. %	N. %	N. %	N. %	N. %	N. %	N. %	N. %
<i>Aggiornamento professionale</i>	124 33,0	204 86,8	220 88,7	201 91,0	208 93,3	104 79,4	213 92,6	219 94,0	201 87,0	210 86,8
<i>Aggiornamento culturale</i>	252 67,0	31 13,2	28 11,3	20 9,0	15 6,7	27 20,6	17 7,4	14 6,0	30 13,0	32 13,2
T O T A L E	376	235	248	221	223	131	230	233	231	242

N.B.: Le attività della sede di Campobasso sono state sviluppate autonomamente a partire dall'a.a. 2005-2006, dal 1° luglio 2011 le stesse sono state realizzate dalla Fondazione di ricerca e cura «Giovanni Paolo II» e, pertanto, non sono più esposte nella tabella.

DESTINATARI DELL'ATTIVITÀ DI FORMAZIONE PERMANENTE
1 OTTOBRE 2012 - 30 SETTEMBRE 2013

(sedi padane)

Tipologia attività	Numero attività	%	Numero partecipanti	%
Agroalimentare e ambiente	8	2,7	90	1,1
Comunicazione, lettere e arti	19	6,4	421	5,0
Education	53	17,8	1.380	16,2
Finance	29	9,7	542	6,4
Legislazione e diritto	80	26,8	3.544	41,8
Linguistica	2	0,7	58	0,6
Management e impresa	46	15,4	866	10,2
Medicina e sanità	2	0,7	60	0,7
Scienze e tecnologia	31	10,4	571	6,7
Scienze sociali	28	9,4	956	11,3
Totale	298		8.488	

(sede di Roma)

Attività di aggiornamento professionale rivolte a:	Numero	%
Laureati e diplomati universitari	70	33,3
Medici	140	66,7
Totale	210	

INTERVENTI DI DOCENTI NELL'ATTIVITÀ DI FORMAZIONE PERMANENTE
*Numero degli interventi dei docenti dell'Università Cattolica e dei docenti esterni
 (sedi padane)*

CORSI E CONVEGNI

<i>Anno</i>	'03/04	'04/05	'05/06	'06/07	'07/08	'08/09	'09/10	'10/11	'11/12	'12/13
<i>Docenti UC</i>	1.158	522	563	516	521	517	486	406	398	403
<i>Docenti esterni</i>	2.688	520	681	625	658	769	717	609	534	607
<i>Totale</i>	3.846	1.042	1.244	1.141	1.179	1.286	1.203	1.015	932	1.010

ATTIVITÀ PASTORALE

ATTIVITÀ PASTORALE SVOLTA NELL'ANNO ACCADEMICO 2012-2013

1. Il 26 febbraio 2013, il Sommo Pontefice Benedetto XVI ha nominato S. E. mons. Claudio Giuliodori, vescovo di Macerata-Tolentino-Recanati-Cingoli-Treia, Assistente Ecclesiastico Generale dell'Università Cattolica del Sacro Cuore. Tale incarico è stato ricoperto *ad interim*, nel periodo settembre 2012-febbraio 2013, da p. Luigi Cavagna o.f.m., cappellano della sede di Milano.

2. La pastorale universitaria è, nelle sue diverse componenti, azione ecclesiale specifica nel mondo universitario. In Università Cattolica del Sacro Cuore essa si realizza articolandosi come: cura pastorale delle persone, espressa nella forma dell'accompagnamento spirituale rivolto a docenti, studenti, personale amministrativo e tecnico; animazione delle celebrazioni liturgiche nei giorni feriali e in particolari occasioni dell'anno liturgico; qualificazione culturale della vita universitaria e approfondimento della visione e del messaggio cristiano in relazione ai diversi ambiti del sapere.

3. Durante l'anno accademico si sono verificati alcuni avvicendamenti tra gli assistenti pastorali. Hanno cessato il proprio servizio: p. Giovanni Demaria (Pime) e don Andrea Lotterio presso la *sede di Milano*; don Hector Quiros Quintero e don Matteo Solomon presso la *sede di Roma*.

Gli assistenti pastorali in servizio sono i seguenti:

- *nella sede di Milano*: don Daniel Balditerra, don Giorgio Begni, sr. Emanuela Beltramo (F.d.C.), don Luigi Galli Stampino, don Federico Gallo, p. Piero Masolo (Pime), don Ambrogio Pisoni, p. Marco Salvioli o.p., p. Enzo Viscardi (i.m.c.);

- *nella sede di Roma*: don Angelo Auletta, don Paolo Bonini, don Paolo Morocutti, don Luciano Oronzo Scarpina;

- *nella sede di Brescia*: don Roberto Lombardi, sr. Alba Comolatti;

- *nella sede di Piacenza*: don Mauro Bianchi, don Maurizio Compiani.

Nella sede di Milano operano il dott. Mario Girolimetto e il sig. Mosè Bonalumi; nella sede di Roma operano la sig.ra Claudia Bellanti e la sig.ra Irene Morganti.

4. Le due *équipes* degli assistenti pastorali delle sedi di Milano e Roma, durante l'anno accademico, si sono incontrate insieme all'Assistente Ecclesiastico Generale per la programmazione e la verifica delle diverse attività pastorali. Nel corso dell'anno l'Assistente Ecclesiastico Generale si è recato nelle sedi dell'Università Cattolica per incontrare docenti, studenti e personale amministrativo e tecnico.

Nelle sedi di Milano e Roma operano alcuni gruppi afferenti al Centro Pastorale e animati dagli assistenti pastorali:

- a Milano: il gruppo FUCI-MEIC (organizza esercizi spirituali, itinerari di *lectio divina* e di approfondimento teologico); il gruppo CL (si ritrova regolarmente per la partecipazione alla preghiera comune e a momenti formativi); il gruppo per il volontariato (offre un'esperienza di amicizia e condivisione basata sul servizio e sull'attenzione all'altro); l'associazione «Spazio Aperto onlus» (promuove incontri di formazione su esperienze mis-

sionarie e sostiene il progetto delle adozioni a distanza). Sono inoltre presenti tre cori (Coro CL, Coro Note d'inChiostrò e Coro Gospel) che prestano il proprio servizio nelle celebrazioni liturgiche o in occasione di eventi legati alla vita universitaria;

- a Roma: il gruppo FUCI; il gruppo CL; il gruppo liturgico (cura la formazione degli aderenti e la preparazione delle principali celebrazioni eucaristiche); il gruppo Comunità di S. Egidio (promuove e prende parte alle attività della comunità omonima); il Coro che presta servizio nelle celebrazioni liturgiche e nei momenti più significativi della vita accademica.

Nelle diverse sedi viene inoltre organizzato un itinerario di catechesi in preparazione al Sacramento del Battesimo e della Cresima.

Il rapporto tra il Centro Pastorale e i *collegi* direttamente dipendenti dalla Cattolica è stato continuo. Tra gli assistenti pastorali, alcuni hanno il diretto incarico nei collegi. L'Assistente Ecclesiastico Generale si è incontrato con i collegiali, celebrando con loro l'Eucaristia e partecipando a momenti di riflessione e di dibattito. All'inizio dell'anno accademico, alle 'matricole' dei collegi è stata consegnata una copia della Bibbia, omaggio dell'Istituto Giuseppe Toniolo.

Durante l'anno l'Assistente Ecclesiastico Generale ha avuto modo di incontrare i rappresentanti delle *associazioni* e dei *movimenti ecclesiali* presenti in Università per un confronto reciproco e per il coinvolgimento nelle principali attività pastorali. A Milano e Roma sono stati mantenuti anche contatti con le rispettive Consulte diocesane di pastorale universitaria.

Nei giorni 16-18 settembre 2013 a Sarnico (Bg) il Segretario della Congregazione per l'Educazione Cattolica, S. E. mons. Vincenzo Zani, ha partecipato, insieme ai docenti di Teologia e agli assistenti pastorali, all'incontro residenziale «Teologia, Saperi e Cultura nella missione dell'Università Cattolica del Sacro Cuore», promosso dall'Università Cattolica in collaborazione con l'Istituto Giuseppe Toniolo di Studi Superiori e con la Congregazione per l'Educazione Cattolica.

Per i dottorandi di ricerca è proseguito il percorso culturale-formativo sul tema «A scuola di ragione con Benedetto XVI».

All'inizio dell'anno accademico il Centro Pastorale ha promosso la giornata «*Ad fontes*. Si entra in una storia per fare storia» per le 'matricole' delle sedi di Roma (1 ottobre 2012) e di Milano (13 novembre 2012), con l'intento di accogliere in Ateneo i nuovi studenti.

5. Nella *sede di Milano* l'Assistente Ecclesiastico Generale *ad interim* ha presieduto la celebrazione eucaristica in preparazione al Santo Natale (18 dicembre 2012).

Il 5 marzo 2013 si è tenuta la giornata di *inaugurazione dell'anno accademico*, iniziata nella mattinata con la solenne concelebrazione eucaristica nella Basilica di Sant'Ambrogio presieduta da S. E. mons. Claudio Giuliodori.

Da segnalare due iniziative promosse in concomitanza con l'Anno della fede: il convegno «È ancora tempo di credere», organizzato in collaborazione con alcuni docenti di Teologia (10 aprile 2013) e l'itinerario di Arte e spiritualità «Credere» (maggio-giugno 2013), un suggestivo percorso composto da opere di autori contemporanei accompagnate da testi tratti dagli scritti di Joseph Ratzinger.

Il 5 giugno 2013, in preparazione alla solennità del Sacro Cuore, la comunità universitaria si è raccolta per una solenne celebrazione eucaristica, seguita dalla processione eucaristica nei chiostrì; in serata si è tenuta una rappresentazione teatrale proposta dagli studenti dei collegi.

Lungo l'anno è proseguita, sotto il coordinamento del Centro Pastorale, l'attività del gruppo Note d'inChostro, che ha proposto concerti ed eventi di carattere cultural-musicale.

Sono stati organizzati viaggi-pellegrinaggi per docenti, studenti e personale amministrativo e tecnico: Terra Santa (gennaio, maggio e giugno 2013); Basilicata (agosto 2013).

6. Gli studenti della *sede di Roma* hanno partecipato, il 10 novembre 2012, al consueto pellegrinaggio degli universitari ad Assisi organizzato dall'Ufficio di Pastorale universitaria della Diocesi di Roma. Nell'occasione, p. Luigi Cavagna, Assistente Ecclesiastico Generale *ad interim*, ha tenuto una catechesi. Il 12 dicembre 2012 lo stesso ha presieduto una celebrazione eucaristica in preparazione al Santo Natale.

L'anno accademico è stato inaugurato ufficialmente il 14 marzo 2013 con una Santa Messa solenne presieduta dal Segretario Generale della CEI, S. E. mons. Mariano Crociata e concelebrata da S. E. mons. Claudio Giuliodori.

Come di consueto, durante l'anno sono state organizzate gite e pellegrinaggi in diversi santuari italiani e in Terra Santa.

Lungo l'anno si sono svolti incontri di formazione per il personale amministrativo a partire dal tema conduttore «Dall'unica fede una nuova assunzione di responsabilità e servizio in Università Cattolica».

L'Assistente Ecclesiastico Generale ha presieduto una celebrazione eucaristica in preparazione alla Pasqua (21 marzo 2013) e in occasione della Giornata per l'Università Cattolica (14 aprile 2013).

La ricorrenza della solennità del Sacro Cuore di Gesù è stata celebrata il 20 giugno con la celebrazione eucaristica presieduta da S. E. mons. Claudio Giuliodori. I festeggiamenti sono proseguiti in Auditorium, dove sono state consegnate le targhe di benemerita al personale non docente con vent'anni di servizio.

7. Nella *sede di Brescia*, il Centro Pastorale ha proposto ogni giorno la celebrazione delle Lodi e dell'Eucaristia. Durante i tempi forti ha attivato un percorso rivolto a studenti, docenti e personale amministrativo e tecnico per l'approfondimento della Parola di Dio domenicale. Nei venerdì della Quaresima è stata proposta una Via Crucis meditata, seguendo come traccia i Vangeli della Passione.

Opportune iniziative sono state promosse dal Centro Pastorale, in collaborazione con la Direzione di sede, in occasione di alcune circostanze particolari: Benvenuta matricola, *Dies academicus*, Giornata per l'Università Cattolica, solennità del Sacro Cuore.

Per dare risalto all'Anno della fede, si è svolto il convegno «Educare alla fede». Nel ricordo del cinquantesimo anniversario dell'inizio del Concilio Ecumenico Vaticano II e dell'elezione di papa Paolo VI, nel giugno 2013 è stato organizzato un pellegrinaggio a Roma culminato con l'incontro con papa Francesco.

Il Centro Pastorale, in collaborazione con il Movimento Cristiano Lavoratori, ha organizzato una mostra sul Natale comprendente varie opere realizzate da artisti.

In collaborazione con la Pastorale Universitaria della Diocesi di Brescia, sono state proposte giornate di ritiro per studenti e momenti di incontro e di riflessione per docenti.

8. Nella *sede di Piacenza* l'assistente pastorale si è reso disponibile per la celebrazione eucaristica quotidiana e l'incontro settimanale – presso il Collegio Sant'Isidoro – di *lectio divina*. Gli incontri personali con studenti, personale amministrativo e docente hanno costituito una buona opportunità di incontro e dialogo.

Lungo l'anno non sono mancate le occasioni per rinsaldare il legame tra l'Università Cattolica e la Diocesi di Piacenza-Bobbio: il vescovo mons. Gianni Ambrosio ha presieduto la celebrazione eucaristica in occasione del *Dies academicus*, della Giornata per l'Università Cattolica e in preparazione alle solennità del Natale e della Pasqua.

A Cremona l'assistente pastorale ha iniziato il proprio servizio nel corso dell'anno accademico. La proposta pastorale – iniziale e da precisare in rapporto alle esigenze della sede – ha comunque previsto la disponibilità per colloqui, confessioni e direzione spirituale. Durante i tempi forti di Avvento e Quaresima è stata celebrata settimanalmente l'Eucaristia. In preparazione al Santo Natale e in occasione della Giornata per l'Università Cattolica, le celebrazioni eucaristiche sono state presiedute, rispettivamente, da p. Luigi Cavagna, Assistente Ecclesiastico Generale *ad interim*, e dal vescovo di Cremona, S. E. mons. Dante Lafranconi.

✠ CLAUDIO GIULIODORI
Assistente Ecclesiastico Generale

BIBLIOTECA

SISTEMA BIBLIOTECARIO E DOCUMENTALE DELL'UNIVERSITÀ CATTOLICA DEL SACRO CUORE

Il Sistema Bibliotecario e documentale dell'Università Cattolica del Sacro Cuore è riconosciuto dall'art. 35 dello Statuto, e le sue modalità organizzative e gestionali sono stabilite dal *Regolamento generale di Ateneo* all'art. 84 che prevede una Commissione per l'intero Sistema Bibliotecario e, in ogni sede, una Commissione per la Biblioteca della sede.

La Commissione per il Sistema Bibliotecario ha nominato, a supporto del suo lavoro, una Commissione tecnica di coordinamento intersede con lo scopo di rendere operative le attività secondo i compiti e i criteri dettati dall'art. 11 del *Regolamento delle Commissioni per le Biblioteche di sede e della Commissione per il Sistema Bibliotecario*, e di riferire alla Commissione per il Sistema Bibliotecario sul funzionamento del sistema, dello stato di avanzamento lavori e degli obiettivi che si intendono perseguire in futuro.

Struttura

Il Sistema Bibliotecario e documentale d'Ateneo comprende le Biblioteche delle sedi di Milano, Brescia, Piacenza e Roma. Ogni sede è dotata di una biblioteca centralizzata a servizio delle discipline professate nei corsi di studio attivati.

Informazioni dettagliate circa i servizi e gli orari di apertura sono disponibili nelle pagine web al seguente indirizzo: <http://sbda.unicatt.it>.

Mission

Il Sistema Bibliotecario e documentale d'Ateneo esiste per sostenere, accrescere e collaborare al costante miglioramento dell'attività didattica e di ricerca dell'Università, e per contribuire al bene comune dell'istituzione con la selezione, la raccolta, l'organizzazione, la salvaguardia, la conservazione, la diffusione e la condivisione dei documenti che registrano il sapere dell'umanità. La ragion d'essere si realizza nel mettere a disposizione degli utenti del Sistema Bibliotecario le diverse collezioni e i vari servizi a queste connessi.

Obiettivi

Primari obiettivi sono:

- migliorare le prestazioni di informazione e di integrazione di tutte le risorse principali che vengono messe a disposizione per la ricerca e la didattica, così da consentire agli utenti di fruire dell'insieme del patrimonio documentario (cartaceo, elettronico, ecc.) attraverso una strumentazione unificata costituita dal portale d'accesso, che:
 - permetta di consultare il *Catalogo elettronico unico*, le banche dati bibliografiche testuali e numeriche, i periodici elettronici a testo completo, gli indici di articoli e di volumi, gli archivi di documenti digitalizzati, i libri elettronici;
 - indirizzi l'utente che lo desidera alla consultazione e alla fruizione di risorse disponibili in rete, selezionate in modo da risultare possibilmente pertinenti ai suoi interessi di ricerca;

- rendere fruibili le collezioni cartacee ed elettroniche possedute dalle diverse Biblioteche dell'Ateneo e interagire con quelle esterne per agevolare il personale accademico nella ricerca scientifica, nella didattica e per consentire lo sviluppo della formazione;
- favorire la comunicazione e la collaborazione tra le diverse sedi e coordinare la politica delle acquisizioni, soprattutto in merito alle risorse elettroniche, nel rispetto dell'autonomia e delle competenze delle diverse sedi.

Biblioteca digitale

Procedendo con l'inserimento di risorse elettroniche visibili da tutte le sedi dell'Università Cattolica, il Sistema Bibliotecario e documentale d'Ateneo intende fornire un'informazione dettagliata sulla totalità delle risorse elettroniche disponibili per l'utenza istituzionale e assicurarne un accesso diretto da un unico portale. Per risorse elettroniche s'intendono le informazioni contenute e organizzate in banche dati e appartenenti a diverse tipologie di documenti (es. bibliografie, periodici, libri elettronici, ecc.).

Le risorse elettroniche vengono di regola acquisite per tutto il Sistema Bibliotecario, aderendo, per alcune banche dati di grande rilevanza, a contrattazioni nazionali interconsortili.

A fine 2013 i titoli di periodici in versione elettronica a testo completo catalogati e visibili da tutte le sedi sono 32.894. Il totale delle basi dati on line (citazionali, a testo completo, bibliografiche, numeriche, ecc.) è 405 a cui devono essere aggiunti 94 riferimenti associati ancora a cd-rom/dvd.

Nel 2013, inoltre, sono stati resi disponibili 137.048 e-books suddivisi in basi dati create appositamente per i libri elettronici (50) o comprendenti sia periodici che libri elettronici (11).

La consultazione è possibile tramite l'interfaccia OPAC (On line Public Access Catalogue) al seguente indirizzo: <http://sbda-opac.unicatt.it>.

DocTA - Archivio digitale aperto per la conservazione delle tesi di dottorato

Avviato nel corso del 2008, DocTA è il primo archivio istituzionale dell'Università Cattolica del Sacro Cuore, nel quale è possibile trovare le tesi di dottorato depositate direttamente dai dottori di ricerca dell'Ateneo a partire dall'anno accademico 2005-2006.

L'archivio è stato predisposto tenendo in considerazione le *Linee guida per il deposito delle tesi di dottorato negli archivi aperti* (pubblicate a novembre 2007 a cura della Commissione Biblioteche della CRUI), finalizzate a individuare uno standard nazionale nella raccolta e pubblicazione dei dati, che permetta di interagire anche con gli altri progetti in corso in ambito europeo, come ad esempio il DRIVER (Digital Repository Infrastructure Vision for European Research).

I contenuti dell'archivio digitale DocTA sono rintracciabili dai più comuni motori di ricerca (Google, Yahoo, ecc.) e da quelli più specialistici (Google Scholar, Scientific Commons, OpenDOAR, BASE, ecc.) e infine tramite WorldCat/OCLC.

L'Università è membro della NDLTD (Networked Digital Library of Theses and Dissertations), ente che promuove la diffusione e la conservazione digitale delle tesi di dottorato a livello internazionale.

Nel corso del 2013 l'archivio digitale si è arricchito ulteriormente ed è visibile dalla pagina web del catalogo generale OPAC al seguente indirizzo: <http://biblioteche.unicatt.it/milano-docta-tesi-di-dottorato-ucsc-presentazione>.

PubliCatt - Archivio istituzionale delle pubblicazioni di ricerca

Nato nel maggio 2012, PubliCatt costituisce un altro progetto di ‘archivio istituzionale’ che ha visto coinvolte, oltre alla Biblioteca della sede di Milano, anche le direzioni Sistemi informativi, Ricerca e progetti scientifici e la consulenza tecnica del consorzio CINECA.

Come indicato nella propria *policy*, PubliCatt contiene le pubblicazioni edite della ricerca dell’Università Cattolica del Sacro Cuore depositate dai docenti e ricercatori di ruolo, dai ricercatori a tempo determinato, dai docenti a contratto, dagli assegnisti, dai dottorandi, dai borsisti e dai professori emeriti.

A fine 2013 l’archivio si è ulteriormente arricchito raggiungendo un numero considerevole di pubblicazioni: circa 37.000 contributi scientifici, di cui 19.000 *ex novo* e più di 18.000 importati dal precedente sistema di censimento delle pubblicazioni.

Come DocTA, anche PubliCatt è stato creato tenendo in considerazione le indicazioni del gruppo di lavoro sull’*open access* della Commissione Biblioteche della CRUI:

- linee guida per gli archivi istituzionali in *open access* e per la valutazione dei prodotti della ricerca scientifica: raccomandazioni pubblicate entrambe nell’aprile 2009 per indicare uno standard minimo per i dati (documenti da associare) e metadati (la descrizione bibliografica) da inserire negli archivi istituzionali e per favorire l’interoperabilità tra archivi e anagrafi istituzionali;
- linee guida per la creazione e la gestione di metadati, pubblicate nel febbraio 2012 per approfondire e suggerire agli atenei uno schema di metadati il più possibile interoperabile nell’ambito della gestione dei *repository* istituzionali.

Oltre a questi schemi, sono state prese in considerazione le *best practices* in merito alla costruzione di *repository* istituzionali, al fine di permettere la massima compatibilità con le infrastrutture nazionali e internazionali e soprattutto ottimizzare la visibilità dei prodotti di ricerca.

In particolare, l’architettura di PubliCatt permette di interagire con altri sistemi, sia all’interno dell’Ateneo sia all’esterno, al fine di riutilizzare i dati in esso presenti:

- in ingresso, acquisendo ove possibile dati già censiti in banche dati esterne;
- in uscita, alimentando gli applicativi interni di gestione della ricerca e quelli riconosciuti a livello ministeriale nazionale (come il sito docente MIUR, che viene alimentato quotidianamente con i dati provenienti da PubliCatt).

Il progetto PubliCatt è in costante evoluzione poiché, oltre a facilitare lo scambio di dati sia in ingresso sia in uscita, rappresenta uno strumento innovativo volto anche a dare una maggiore visibilità, diffusione e quindi valorizzazione, a livello nazionale e internazionale, dei risultati conseguiti dalla ricerca scientifica realizzata in Università Cattolica. In conformità agli standard internazionali, PubliCatt infatti si basa su una piattaforma informatica costruita secondo il protocollo OAI-PMH (Open Archives Initiative - Protocol for Metadata Harvesting), che consente l’interoperabilità e lo scambio di informazioni non solo tra archivi diversi ad accesso aperto, ma soprattutto tra archivi e motori di ricerca generalisti e/o specializzati (come ad esempio Google, Google Scholar, Scientific Commons), offrendo l’opportunità di far parte di un circuito internazionale di disseminazione dei risultati della ricerca scientifica.

Attraverso PubliCatt è possibile visualizzare le pubblicazioni inserite, in particolare tutti i dati descrittivi (titolo, autore, abstract, data di pubblicazione, indicazioni per la citazione bibliografica e link, ecc.) e il testo completo (se adempie alla normativa vigente in materia di pubblicazioni).

L’archivio PubliCatt è accessibile all’indirizzo: www.publicatt.unicatt.it.

Sierra - Piattaforma per la gestione del Sistema Bibliotecario

Tutte le Biblioteche delle sedi dell'Università Cattolica a decorrere dal 2013 utilizzano la nuova piattaforma di servizi Sierra. Il prodotto è distribuito dall'azienda californiana Innovative Interfaces Inc. (www.iii.com) per la gestione di tutte le funzionalità della Biblioteca. La piattaforma Sierra ha sostituito il software di gestione integrato Millennium sempre della stessa azienda di cui sopra. L'architettura della nuova piattaforma è sviluppata con le ultime tecnologie attualmente sul mercato e permetterà di gestire al meglio i servizi che il Sistema Bibliotecario e documentale offrirà nei prossimi anni.

Il *Catalogo unico*, interrogabile attraverso l'interfaccia OPAC, permette all'utente di accedere a tutto il patrimonio bibliografico acquisito negli anni dalle Biblioteche di tutte le sedi dell'Università Cattolica; utilizzando gli appositi filtri di ricerca, è possibile consultare separatamente il *Catalogo* di ogni singola sede.

Il sistema mette a disposizione, a fronte di un'unica ricerca, le varie tipologie di documenti disponibili su supporti diversi (riviste cartacee, riviste in versione elettronica a testo completo, libri a stampa ed elettronici, ecc.) riguardanti gli interessi specifici.

Il sistema offre anche una serie di funzionalità che facilitano la gestione dell'iter della lavorazione dei documenti in versione cartacea ed elettronica.

Nel corso dell'anno 2013 il catalogo on line è stato arricchito con una nuova funzionalità che permette di interrogare direttamente i libri in versione on line presenti nella base dati.

Durante l'anno anche la biblioteca di Storia dell'economia, della società e di scienze del territorio «Mario Romani», la biblioteca di Scienze motorie e il Servizio Linguistico d'Ateneo (Se.L.d'A.) hanno utilizzato l'applicativo Sierra per la catalogazione del patrimonio librario e per la gestione dei servizi all'utenza.

Conservazione delle pubblicazioni digitali

L'avvento dell'editoria elettronica distribuita via Internet costituisce per le biblioteche una notevole opportunità di offrire un servizio migliore agli utenti finali. Tuttavia, il formato elettronico presenta delle criticità ai fini della conservazione a lungo termine, sconsigliandone l'uso nella prospettiva dei servizi che la Biblioteca intende assicurare agli utenti futuri. A questo fine il Sistema Bibliotecario e documentale è entrato a far parte del prestigioso network internazionale senza fini di lucro CLOCKSS, all'avanguardia nel mondo per la preservazione dei contenuti digitali a supporto della comunità scientifica. Tale obiettivo è perseguito garantendo la preservazione di contenuti digitali mediante una conservazione decentralizzata e delocalizzata in un certo numero di nodi (biblioteche). L'Università Cattolica ne è l'undicesimo.

Grazie alla partecipazione congiunta di università ed editori accademici, CLOCKSS ha realizzato dal 2006 un archivio nascosto gestito collettivamente, grazie al quale è possibile – al verificarsi di situazioni di particolare emergenza – ripristinare senza spese l'accesso ai titoli di periodici sia per i membri del network, sia per i possessori di abbonamenti correnti o antecedenti e per coloro che ne avessero avuto accesso da Internet. Per approfondimenti il sito di CLOCKSS è consultabile al seguente indirizzo: <http://www.clockss.org/>

Accesso off-campus alle risorse elettroniche

Un importante servizio, rivolto al personale accademico e agli studenti di tutte le sedi dell'Università Cattolica, è l'accesso, da postazioni esterne alla rete d'Ateneo, alle risorse elettroniche del Sistema Bibliotecario (tutti i periodici elettronici, gran parte delle banche dati, i libri elettronici, alcune collezioni digitali).

L'accesso è consentito per le sole banche dati delle quali l'Università dispone di una licenza per tutte le sedi, a uso esclusivo accademico, di ricerca o didattico, sulla base delle modalità stabilite dalle norme contrattuali e dalle norme internazionali sul diritto d'autore.

La consultazione del patrimonio del Sistema Bibliotecario e documentale d'Ateneo da *off-campus* è interrogabile dall'indirizzo <https://offcampus.unicatt.it>.

Membership

Il Sistema Bibliotecario e documentale d'Ateneo collabora con numerosi enti nazionali e internazionali:

- IFLA - International Federation of Library Associations and Institutions
La più importante associazione internazionale che rappresenta gli interessi dei servizi bibliotecari e degli utenti, voce mondiale della professione bibliotecaria e documentalista.
- AIB - Associazione Italiana Biblioteche
Fondata nel 1930, unica associazione generale delle biblioteche in Italia e unica a far parte dell'IFLA. Tra i suoi obiettivi vi sono quelli di promuovere l'organizzazione e lo sviluppo in Italia delle biblioteche e del servizio bibliotecario, rappresentare questo ruolo professionale, nonché promuovere e sostenere una qualificata formazione e attività di aggiornamento.
- AIDA - Associazione Italiana per la Documentazione Avanzata
Associazione professionale senza fini di lucro, costituita nell'aprile 1983 allo scopo di favorire lo sviluppo della professione del documentalista, delle attività e dei servizi di documentazione e, in genere, della cultura documentaria.
- NDLTD - Networked Digital Library of Theses and Dissertations
Organizzazione internazionale che promuove l'adozione, la creazione, l'utilizzo, la disseminazione e la conservazione delle tesi in formato elettronico. L'appartenenza a questa organizzazione offre l'opportunità al Sistema Bibliotecario di entrare a far parte di un circuito internazionale dedicato alla diffusione delle tesi, attraverso l'archivio istituzionale DocTA (Doctoral Theses Archive).
- LIBER - Ligue des Bibliothèques Européennes de Recherche
Associazione principale delle biblioteche europee, fondata nel 1971 sotto gli auspici del Consiglio d'Europa, che conta attualmente biblioteche di istituti di ricerca di oltre quaranta Paesi. Si dedica attivamente alla promozione della collaborazione tra tutte le organizzazioni che riuniscono le biblioteche e mantiene stretti contatti, oltre che con le diverse associazioni bibliotecarie nazionali, anche con il Consiglio d'Europa, con la Commissione delle Comunità Europee (CCE) e con l'IFLA.
- INNOVATIVE
Il Sistema Bibliotecario si avvale dal 2004 del software di gestione prodotto e distribuito dall'azienda californiana Innovative Interfaces Inc. e partecipa attivamente all'Innovative User Group internazionale, cui fanno parte più di 4.500 biblioteche.
- LOCKSS - Lots of Copies Keep Stuff Safe
Iniziativa collettiva internazionale avviata dalla biblioteca dell'Università di Stanford per promuovere e sviluppare strumenti e metodi semplici e a basso costo per la conser-

vazione delle collezioni digitali delle biblioteche. In particolare, il Sistema Bibliotecario fa parte dell'Alliance Group di LOCKSS che offre ulteriori vantaggi come:

- la partecipazione alle attività di sviluppo delle collezioni (inclusa la conoscenza delle informazioni strategiche fornite dagli editori) e il diritto di cooptare i membri del comitato direttivo di LOCKSS, con la possibilità di coinvolgimento nei relativi piani strategici;
 - immediato accesso ai documenti di LOCKSS e alle nuove *pre-release* del software;
 - accesso alla implementazione del software e ai workshops tecnici;
 - assistenza tecnica software/hardware;
 - assistenza per adattare LOCKSS alle esigenze della propria istituzione.
- NEREUS
 Consorzio internazionale formato da biblioteche, ricercatori e specialisti dell'informazione, che dall'aprile 2003 ha sviluppato innovativi servizi di informazione per connettere le principali fonti per la ricerca nelle discipline economiche. Il consorzio opera con l'obiettivo di dare accesso a risorse delle biblioteche specializzate, a pubblicazioni accademiche e ad altre risorse on line internazionali.

BIBLIOTECA DELLA SEDE DI MILANO

Responsabile: dott. ELLIS SADA

La Biblioteca della sede di Milano è la realtà storica più grande, costituitasi contemporaneamente alla fondazione dell'Ateneo nel 1921 con un primo fondo di materiale librario proveniente da acquisti d'antiquariato e donazioni di raccolte specializzate. Ideata e organizzata dal fondatore dell'Università, padre Agostino Gemelli, ispiratosi a modelli di biblioteche straniere di grande prestigio, è andata progressivamente e rapidamente sviluppandosi grazie a ingenti acquisizioni di opere antiche e moderne e a un'intensa attività di scambio di volumi e periodici con enti culturali italiani e stranieri. Un grande contributo alla crescita del primo nucleo di collezioni lo diede il prof. Giuseppe Billanovich (1913-2000) al quale, il 2 febbraio 2001, nel primo anniversario della scomparsa, è stata dedicata la Sala di consultazione.

La struttura centralizzata è a servizio delle otto Facoltà e di tutti i corsi post lauream (master, corsi di alta formazione e di perfezionamento) esistenti nell'Ateneo, ed è ripartita in una Sala centrale con deposito, una Sala di consultazione (110.000 volumi circa), sette biblioteche di sezione presso Dipartimenti o Istituti, una mediateca e una sala periodici/emeroteca.

A fine 2013 la Biblioteca dispone di un patrimonio di oltre 1.565.000 volumi e altre tipologie di documenti. Il dato si riferisce a quanto già catalogato e non contempla pertanto le risorse a tutt'oggi prive di registrazione di esemplare, in particolare le monografie multi-volume catalogate fino al 1996 circa e le singole annate dei periodici.

Un significativo miglioramento è stato apportato dal nuovo sistema di gestione delle risorse elettroniche *full text*, che ha reso interrogabili direttamente i contenuti singoli di grandi archivi di dati, valorizzando in particolare le testate di periodici precedentemente fruibili soltanto attraverso le grandi piattaforme editoriali.

Attualmente, dunque, la Biblioteca di Ateneo è in grado di garantire l'accesso a circa 40.000 e-journals e di consentire la fruizione di circa 130.000 monografie in formato elettronico.

Nel corso del 2013 è proseguito il progetto di catalogazione e riordino delle cinquecentine possedute dalla Biblioteca della sede di Milano, che a fine anno ammontano a 1.641; alle registrazioni bibliografiche sono state collegate le immagini più rilevanti di ciascuna opera.

Complessivamente la Biblioteca della sede milanese occupa una superficie totale di mq 9.869, di cui mq 5.675 accessibili al pubblico. I posti a disposizione degli utenti per la consultazione sono 1.330, escluse le postazioni attrezzate con personal computer o con apparecchiature audiovisive.

Sviluppo delle collezioni - selezione e aggiornamento

L'attività di selezione di monografie e periodici a stampa e in versione elettronica e di banche dati segue i principi e i criteri esplicitati nel documento approvato dalla Commissione per la Biblioteca della sede di Milano. La selezione è ripartita in tre grandi macroaree:

- Area scienze umanistiche;
- Area scienze umane e scienze della comunicazione;
- Area economico-politico-giuridica.

I tre bibliotecari specialisti, che si occupano di valutare e selezionare i documenti da acquisire nelle macroaree sopra descritte, si avvalgono delle informazioni bibliografiche tratte da cataloghi on line bibliotecari e commerciali, riviste specializzate, visioni e strumenti specifici di acquisizione attuati in collaborazione con i docenti di riferimento. A ciò si aggiunge la valutazione delle proposte di acquisto che provengono dagli utenti istituzionali, in modo da favorire uno sviluppo organico e coerente delle collezioni, mirato a sostenere la ricerca e la didattica dell'Ateneo.

Nel corso del 2013, oltre all'attività ordinaria, sono continuati alcuni progetti, quali lo studio e la valutazione delle piattaforme di e-books con l'accessionamento complessivo di circa 130.000 titoli nel catalogo (tra e-books acquistati e *free*); l'aggiornamento delle collezioni di periodici di alcuni editori e fornitori; la selezione in *Serial Solutions* delle risorse elettroniche da rendere visibili attraverso l'OPAC, in particolare delle risorse *open access* di livello accademico.

L'ufficio ha inoltre promosso moduli di metodologia della ricerca bibliografica, aggiornamenti sulle banche dati e su determinate collezioni librerie al personale in servizio della Biblioteca; ha monitorato l'acquisizione e l'aggiornamento delle banche dati e ha promosso diverse attività di valorizzazione delle collezioni librerie, con particolare riguardo al fondo antico, ai volumi rari e preziosi e alle carte d'archivio.

Acquisizione collezioni librerie

La sede di Milano ha inteso proseguire verso la realizzazione di una biblioteca a servizio della ricerca e dell'attività didattica sviluppata nell'Ateneo. Per quanto riguarda le monografie si è mantenuta la regola di acquisizione di una sola copia per tutta l'Università (salvo motivate esigenze d'uso che impongano una pluralità di copie); si è intensificato l'uso del prestito interbibliotecario o del prestito intersede per soddisfare esigenze determinate di un singolo utente (in alternativa all'acquisto del volume); ci si è impegnati (pur preoccupati di garantire la permanenza nel tempo delle risorse di informazione acquisite) a

coordinare le acquisizioni su diversi supporti, per esempio tra edizioni a stampa ed edizioni elettroniche. A titolo di esempio, per le opere a testo discontinuo (enciclopedie e dizionari) si preferisce in genere l'acquisto del formato elettronico.

Nel corso dell'anno 2013, riferendosi ai soli volumi a stampa e alle opere acquisite per la mediateca (esclusi i fondi), l'incremento del patrimonio è stato di 15.309 esemplari (12.852 ricevuti in acquisto, 1.780 ricevuti in omaggio e 677 ricevuti in cambio). Un cospicuo numero di libri e riviste viene ottenuto in cambio da più di 400 enti e istituti di tutto il mondo, tra i quali la Library of Congress, la British Library, la Bibliothèque nationale de France, la Universidad de Navarra, la Universidad de Salamanca e la Cornell University Library.

Nel corso del 2013 la Biblioteca ha inoltre incrementato il proprio patrimonio con i seguenti fondi librari e archivistici donati all'Università Cattolica: Fondo Maria de Loreto Busquets, Fondo Maria Pia Rossignani, Fondo Galleria Martano, Fondo Ignazio Cazzaniga, Fondo Piccoli-Addoli, per un totale di circa 14.000 volumi complessivi. In particolare, nel Fondo Piccoli-Addoli, donato dal prof. Paolo Biscottini, figurano numerosi esemplari di pregio con dedica autografa da parte di illustri letterati italiani del Novecento.

Avvalendosi di un partner esterno qualificato, nel corso del 2013 è stato lavorato il Fondo librario Gilberto Valentini e si è dato avvio alla catalogazione del Fondo Ignazio Cazzaniga.

Sono infine state poste le basi per la sistemazione e la lavorazione degli archivi culturali presenti nella Biblioteca della Sede di Milano. Per approfondimenti è possibile consultare la pagina web: <http://biblioteche.unicatt.it/milano-manoscritti-e-fondi-speciali-presentazione>.

Conservazione del patrimonio librario a stampa

Al fine di una più adeguata conservazione del patrimonio librario a stampa, nel corso del 2013 sono stati restaurati 22 volumi di opere antiche, mentre sono stati recuperati digitalmente 33 volumi deturpati, esauriti e non più disponibili in commercio; sono stati rilegati e inventariati 7.630 volumi (riviste e monografie) e inoltre microfilmate le intere annate dei quotidiani: «L'Osservatore Romano», «Avvenire» ed «Europa» dell'anno 2012.

Nel 2013 si è proseguito con il piano di riorganizzazione delle collezioni al fine di razionalizzare al massimo gli spazi esistenti nei depositi e nelle biblioteche di sezione. Nel corso dell'attività sono stati movimentati più di 17.000 volumi corrispondenti a quasi 600 metri lineari.

Servizi di reference (assistenza bibliografica e consulenza specialistica)

Nel corso del 2012 si è dato avvio a un osservatorio qualitativo sui servizi di *reference*, finalizzato a incrementare la conoscenza della Biblioteca nel suo complesso e ad agevolare l'accessibilità alle risorse disponibili per tutti i target di utenza.

Sono state individuate e impiegate alcune metriche di osservazione e valutazione dei comportamenti degli utenti, analizzati i dati di reporting provenienti dalle principali strutture al pubblico (anche quelli – significativamente in crescita – riguardanti richieste di supporto e consulenza individuali o per gruppi di utenti) e sono state intraprese alcune iniziative di sviluppo su più cantieri che proseguiranno per alcuni anni.

- *Assistenza bibliografica*: nel corso del 2013 si è condotto e concluso il progetto di sviluppo del servizio che ha coinvolto tutti i primi punti di contatto con l'utenza (Biblioteca Centrale e Biblioteche di sezione). Le attività di formazione e affiancamento in servi-

zio, l'implementazione di nuovi strumenti di valutazione del servizio (ambiente di monitoraggio e statistiche), la condivisione di prassi e linee guida hanno permesso di conseguire una crescita qualitativa dei servizi informativi della Biblioteca di Ateneo e un miglioramento delle comunicazioni interne, a vantaggio di una maggiore efficacia del servizio agli studenti. Gli interventi di assistenza alla ricerca e di orientamento all'utilizzo dei servizi, monitorati a partire da luglio presso tutti i desk, sono stati 3.701 in soli cinque mesi di attività e confermano l'importanza del presidio di prima accoglienza in Biblioteca.

- *Consulenza specialistica*: alla modalità di accesso diretta presso gli sportelli di consulenza attivi su 7 aree disciplinari, è stata aggiunta, per le Scienze economiche e per le Scienze sociali, la possibilità di contattare personalmente e su appuntamento i bibliotecari esperti. Anche per questo livello di servizio si è dato avvio a un'analisi sistematica delle esigenze del target di utenza, individuando nuove soluzioni di interazione (interventi di istruzione programmata all'interno dei corsi e predisposizione di strumenti informativi e di supporto per l'utilizzo delle risorse in formato elettronico, es. *web tutorial*).
- *Chiedi@libbri*: lo sportello di informazione a distanza continua a essere apprezzato dagli studenti, che vi accedono dalla propria pagina personale nell'ambiente I-Catt. L'addestramento di nuovi operatori e la revisione dei modelli di comunicazione e di gestione del *back-office* stanno contribuendo, in coerenza con il modello di assistenza bibliografica, alla riqualificazione del servizio, che si giova della collaborazione professionale di addetti dei servizi al pubblico e bibliotecari specialisti delle discipline.

Supporto alla comunicazione scientifica

A corollario e naturale sviluppo degli ormai consolidati servizi di *reference*, con cui condividono l'approccio consulenziale e un elevato grado di personalizzazione, nel corso dell'anno 2013 sono stati introdotti nuovi servizi rivolti ai docenti e ai ricercatori, svolti utilizzando *in primis* gli strumenti in possesso della Biblioteca, ma con una prospettiva accademica complessiva, fungendo quindi da collegamento con le altre funzioni dell'Ente (per esempio: la Direzione Didattica, Formazione Post Laurea e Servizi agli studenti o la Direzione Ricerca e Progetti Scientifici), con le quali da tempo sono state attivate relazioni proficue ed efficaci.

L'insieme dei servizi di supporto alla comunicazione scientifica offerti dalla Biblioteca è riconducibile a tre macro tipologie:

- supporto metodologico per l'impiego degli strumenti di gestione documentale di cui è dotata l'Università Cattolica. In questa prospettiva, particolare rilievo assume l'attività svolta a favore degli utenti di PubliCatt (Archivio istituzionale delle pubblicazioni dell'Università Cattolica), sia per finalità interne (per esempio: Annuario), sia esterne (per esempio: Valutazione Qualitativa della Ricerca e Abilitazione Scientifica Nazionale);
- supporto metodologico per l'impiego delle più aggiornate linee guida e *best practices* editoriali che favoriscono la distribuzione dei prodotti della ricerca scientifica;
- consulenza su temi di natura bibliografica legati all'attività di ricerca, ma sempre più spesso critici per il suo corretto svolgimento e per la tutela – anche giuridica – dell'Ente: salvaguardia della proprietà intellettuale, nuove modalità di comunicazione scientifica (il cosiddetto *open access*), lotta al plagiarismo.

Corsi di formazione per gli utenti della Biblioteca

Negli ultimi anni si è verificata una crescita esponenziale dell'offerta informativa e documentale (OPAC, banche dati on line, e-journals, e-books, ecc.), gestita e resa disponibile dalla Biblioteca.

Al fine di istruire e orientare gli utenti per un ottimale utilizzo degli strumenti bibliografici, da più di dieci anni la Biblioteca della sede di Milano organizza un'attività di formazione attraverso i corsi di *information literacy*: con tale termine si intende l'insieme di abilità e competenze che rendono l'utente capace di cercare e reperire l'informazione adeguata alle proprie necessità informative e contestualmente di selezionare, valutare e utilizzare i risultati ottenuti.

Un ulteriore obiettivo che l'attività dei corsi di *information literacy* si prefigge è quello di promuovere il sito web dell'intero Sistema Bibliotecario d'Ateneo, illustrandone le potenzialità e la ricchezza di contenuti: ciò si rivela quanto mai opportuno, dal momento che il web risulta sempre più lo strumento privilegiato per un accesso rapido e mirato alle informazioni e ai servizi.

L'offerta formativa per l'anno 2013 ha previsto due tipologie di corsi:

- Interventi formativi concordati con i docenti su ambito disciplinare specialistico;
- Progetti formativi dedicati a una categoria di utenza ad alta specializzazione (post laurea, scuole di specializzazione, centri di ricerca, ecc.).

Mediateca

Nell'ambito dei servizi multimediali offerti in questi ultimi anni si evidenzia la *Mediateca*, specializzata in sei ambiti principali: cinema, teatro, televisione, pubblicità, videoarte e *new media*.

Attraverso l'utilizzo di 11 postazioni a disposizione degli utenti, essa consente la consultazione a scopo di studio e ricerca di dvd, cd-rom di carattere enciclopedico, videocassette e banche dati.

La *Mediateca* è a disposizione dei docenti e degli studenti delle classi di laurea: lettere, indirizzo di letteratura e arti; beni culturali, indirizzo in cinema, teatro, video e ritualità, linguaggi dei media; filosofia, area comunicazioni e dell'Alta scuola in Media, comunicazione e spettacolo.

Per la fruizione di materiali multimediali la *Mediateca* è dotata di un portale web Media Library che rende attualmente disponibili circa 1.300 contenuti digitali completi in *streaming* (fra questi vi sono opere cinematografiche – fra le più consultate – e rappresentazioni teatrali). I contenuti generali del portale (comprese le schede descrittive dei video, integrate con il collegamento alle schede catalografiche presenti nell'OPAC) sono consultabili dai terminali dell'Ateneo; i materiali multimediali sono invece consultabili solo da alcune postazioni nei locali della *Mediateca*, nell'aula G007 e nell'aula dottorandi della sede di via Sant'Agnese. La Media Library on line offre inoltre la possibilità di ricercare direttamente all'interno di *Internet Movie Database* (banca dati on line di informazioni su film, attori, registi, dvd, programmi televisivi, spot pubblicitari e videogiochi).

Indirizzo Internet: <http://biblioteche.unicatt.it/milano>

Indirizzo e-mail: biblioteca.informazioni-mi@unicatt.it

BIBLIOTECA DELLA SEDE DI BRESCIA

Responsabile: dott. GABRIELE SIGNORINI

La Biblioteca della sede di Brescia iniziò l'attività nel 1965, al servizio dell'allora unica Facoltà presente: Magistero. In seguito, con l'istituzione della Facoltà di Scienze matematiche, fisiche e naturali, avvenuta nel 1971, e l'attivazione dei nuovi corsi di laurea in Lingue e letterature straniere (1991) e in Lettere (1992), il patrimonio andò crescendo in funzione delle nuove esigenze di una ricerca sempre più diversificata e specialistica.

Da allora la struttura, intitolata a «Padre Ottorino Marcolini», ha incrementato l'attività e arricchito le collezioni sia nel numero che nella tipologia dei supporti.

In particolare, negli ultimi anni lo sviluppo delle raccolte si è espanso anche nella direzione del formato multimediale.

Attualmente la Biblioteca della sede di Brescia possiede 203.461 volumi oltre a 556 periodici a stampa correnti. I documenti audiovisivi hanno superato la consistenza di 5.000 pezzi fisici.

Essa offre, inoltre, un accesso a 90 riviste elettroniche di ambito prevalentemente scientifico (matematica e fisica) e di scienze sociali e linguistiche.

Per quanto concerne le risorse digitali condivise si rimanda al paragrafo *Biblioteca digitale* della relazione sul Sistema Bibliotecario e documentale dell'Università Cattolica del Sacro Cuore.

Nel corso del 2013, come di consueto, l'attenzione della Biblioteca si è rivolta da un lato alla crescita e valorizzazione del proprio patrimonio e dall'altro alla gestione degli spazi e all'organizzazione dei servizi.

Oltre all'ordinario incremento delle collezioni, finalizzato all'adeguamento del possesso alle esigenze scientifiche e didattiche, vanno segnalate l'acquisizione e la catalogazione della biblioteca personale di mons. Felice Montagnini e il completamento della raccolta «Brambilla Ageno».

Tra le attività di valorizzazione del patrimonio bibliografico si segnala la mostra sul cinema tra il 1933 e il 1945 che ha avuto luogo nel mese di gennaio. L'esposizione, consistente in una selezione di documenti audiovisivi e di materiale bibliografico, ha voluto lanciare uno sguardo al contesto storico, sociale e culturale che diede vita alla propaganda razziale nel cinema degli anni Trenta e Quaranta.

Nel mese di aprile, precisamente il giorno 11, in occasione del centenario della nascita della prof. Franca Brambilla Ageno, si è svolta una giornata di studi in suo ricordo con la presenza di ragguardevoli esperti del settore filologico.

Il giorno 24 ottobre, infine, in occasione del novantesimo compleanno del donatore, mons. Felice Montagnini, ha avuto luogo l'inaugurazione della già citata Biblioteca di studi storico filologici sulla Bibbia, consistente in circa 2.000 volumi.

Durante l'estate si sono svolte operazioni di manutenzione e razionalizzazione dei depositi finalizzate al recupero di spazi vitali per l'accrescimento delle collezioni. Un'attenta analisi della disponibilità in formato digitale di molti periodici ha reso possibile il trasferimento, presso la struttura del Seminario, di circa 150 metri lineari di materiale cartaceo.

Nelle settimane successive hanno avuto luogo la risistemazione di alcune sezioni della Sala di consultazione e un consistente adeguamento dell'Emeroteca.

Massima attenzione è stata infine dedicata alle attività connesse all'informazione e alla promozione dei servizi.

In collegamento con l'Ufficio orientamento, che organizza «Benvenuta matricola» e l'Open day, la Biblioteca ha presentato i propri servizi. In particolare, durante la fase iniziale dell'anno accademico, è stato distribuito materiale informativo ai nuovi iscritti.

Grazie alla collaborazione dei tutors di gruppo si sono svolti incontri mirati a una conoscenza di base del *Catalogo elettronico* e delle funzioni disponibili. Questa attività di 'alfabetizzazione' è stata capillarmente segnalata tramite un invito su I-Catt a tutte le matricole e, contestualmente, con un avviso a tutti i docenti. Nella seconda parte dell'anno è stato dato maggior spazio alla formazione più approfondita.

Su richiesta dei docenti la Biblioteca ha proposto, agli studenti dell'ultimo anno della triennale e agli iscritti alla laurea magistrale, incontri incentrati sulla conoscenza delle risorse digitali e sui servizi avanzati quali, per esempio, l'accesso *off-campus* alle riviste elettroniche e alle banche dati bibliografiche.

Indirizzo Internet: <http://biblioteche.unicatt.it/brescia>

Indirizzo e-mail: biblioteca-bs@unicatt.it

BIBLIOTECA DELLA SEDE DI PIACENZA

Responsabile: dott. PIETRO SCOTTINI

La Biblioteca della sede di Piacenza ha iniziato l'attività nel 1953 con 600 volumi e una cinquantina di periodici e ha, negli anni, incrementato continuamente il patrimonio di scienze agrarie, soprattutto nell'acquisizione di riviste specialistiche, arrivando a un posseduto di oltre 200.000 tra riviste e volumi.

Dal 1978 la Biblioteca è depositaria di varie pubblicazioni della FAO (Food and Agriculture Organization of the United Nations) e il relativo patrimonio è di circa 3.000 volumi.

All'inizio degli anni '90, con l'avvio del corso di laurea in Economia e commercio, la Biblioteca ha ampliato la sua raccolta dotandosi di volumi e riviste italiane e straniere afferenti alle discipline proprie della nuova Facoltà. In seguito, con l'attivazione del corso di laurea in Giurisprudenza, la Biblioteca, oltre ad arricchirsi di importanti donazioni giuridiche, ha iniziato ad acquisire volumi e riviste necessari al nuovo corso di laurea. Con il successivo avvio dei corsi di laurea in Scienze dell'educazione e in Servizio sociale la Biblioteca si è ulteriormente ampliata dotandosi di nuove acquisizioni utili allo studio e alla didattica.

A partire dal 2000 la Biblioteca ha ulteriormente potenziato il settore economico e giuridico del suo patrimonio grazie a importanti e cospicue donazioni, in particolare quella del Centro Studi della Cassa di Risparmio di Parma e Piacenza e quella pervenuta dai familiari del compianto Magnifico Rettore dell'Università Cattolica, prof. Adriano Bausola.

Tutte le monografie e le riviste giuridiche sono collocate in un'ampia sala, allestita con il contributo della Banca di Piacenza. Detta Biblioteca giuridica attualmente consta di oltre 15.000 monografie e di oltre 350 testate di riviste.

Accanto all'area della catalogazione bibliografica, la Biblioteca offre all'utenza l'interrogazione on line della base dati bibliografica e le procedure automatiche delle operazioni di consultazione e prestito.

Il servizio di fotocopiatura è centralizzato e gestito dal Centro stampa dell'Università, ubicato nelle immediate vicinanze della Biblioteca.

La Biblioteca della sede offre pure il servizio Banche dati, allo scopo di fornire agli utenti strumenti potenti e tecnologicamente avanzati, a vantaggio soprattutto della preparazione delle tesi di laurea e delle ricerche scientifiche.

Alla fine del 2005 è stata inaugurata ufficialmente la Mediateca, intesa come luogo di fruizione e produzione culturale attraverso l'utilizzo di differenti media (televisioni con canali satellitari e in lingua, film, vhs, dvd, cd-rom).

Dal 2007 al 2012 alla Biblioteca sono pervenute consistenti raccolte bibliografiche in donazione da parte di illustri docenti e studiosi tra cui quelle del prof. Umberto Pototschnig, del prof. Norberto Galli, dell'avv. Roberto Viganò, del prof. Angelo Giorgio Ghezzi, del prof. Luigi Mengoni, del prof. Piero Pajardi, del prof. Cesare Scurati.

Dal 2010 la Biblioteca ha attivato nuovi servizi all'utenza tra cui l'ampliamento dell'accesso all'informazione bibliografica e l'ottimizzazione del servizio prestati. I record bibliografici si sono ulteriormente arricchiti con l'introduzione del codice QR consentendo l'esportazione, su dispositivi predisposti (smartphone), di annotazioni relative al dato bibliografico e all'ubicazione dell'opera. L'utilizzo da parte degli utenti delle funzioni offerte da My Libr@ry e la disponibilità di un'applicazione che ottimizza l'accesso al *Catalogo elettronico* da iPhone e altri dispositivi portatili, favoriscono sempre più la fruizione in modalità remota dei servizi bibliotecari.

Nel corso del 2013 la Biblioteca ha aggiunto nuovi servizi all'utenza: la consultazione nelle banche dati di centinaia di e-books, il servizio *off-campus* anche per gli studenti, l'utilizzo di RefWorks, gestore di citazioni bibliografiche.

I posti di lettura disponibili sono oltre 400, distribuiti in nove sale. La Biblioteca, che occupa attualmente uno spazio di oltre 1.500 mq di superficie utile, dispone di Sale di consultazione in cui sono collocate, a scaffali aperti, le opere monografiche e periodiche più consultate di Agraria, Economia, Giurisprudenza e Scienze della formazione. La Biblioteca conserva in appositi spazi le riviste di statistica dell'Istat, le serie monografiche e periodiche dell'Eurostat e le pubblicazioni riguardanti Piacenza e la sua provincia.

Il patrimonio bibliografico della Biblioteca è attualmente il seguente:

- 138.016 volumi e opuscoli;
- 3.132 periodici (di cui 1.103 in corso e 2.029 cessati).

Il fondo più corposo è costituito dalle pubblicazioni afferenti alle scienze agrarie (oltre 50.000 volumi e opuscoli); gli utenti possono consultare opere riguardanti l'agronomia, l'entomologia, la zootecnica, la scienza degli alimenti e della nutrizione. Particolarmente ricche le raccolte riguardanti studi sull'inquinamento, sulle scienze della terra, la microbiologia e la patologia dei vegetali.

Dalla Biblioteca di Piacenza dipende la Biblioteca di Cremona dell'Università Cattolica.

La Biblioteca, che ha iniziato l'attività nel 1984, attualmente possiede 13.849 volumi e 783 periodici (di cui 142 in corso e 641 cessati). Inoltre mette a disposizione dei suoi utenti alcuni servizi informatici disponibili in rete geografica o di Ateneo per il reperimento di informazioni bibliografiche di natura scientifica ed economica.

Negli anni la Biblioteca di Cremona ha ampliato la sua raccolta dotandosi di volumi e di riviste italiane e straniere afferenti alle discipline proprie dell'offerta didattica e necessari all'attività di ricerca.

Indirizzo Internet: <http://biblioteche.unicatt.it/piacenza>

Indirizzi e-mail: biblioteca-pc@unicatt.it

uff.biblioteca-cr@unicatt.it

BIBLIOTECA DELLA SEDE DI ROMA

Responsabile: dott. OMBRETTA PERFETTI

La Biblioteca della sede di Roma, sorta nel 1961 con la Facoltà di Medicina e chirurgia, possiede una ricca collezione di oltre 253.560 volumi e circa 8.450 titoli di periodici in versione cartacea, di cui circa 100 correnti. Per la particolare tipologia di questa biblioteca a indirizzo scientifico di alto livello, il patrimonio cartaceo, in modo particolare quello monografico, conosce un accrescimento molto contenuto, mentre quello riferito ai periodici è soggetto da anni a una fisiologica contrazione a favore delle risorse elettroniche. Queste ultime, soprattutto a partire dall'anno 2000, nel quale è stato costituito il Sistema Bibliotecario e documentale d'Ateneo, sono soggette a un arricchimento continuo.

Per l'anno 2013 le risorse elettroniche di ambito esclusivamente biomedico, sottoscritte dalla Biblioteca della sede di Roma, constano di 256 periodici e 4 banche dati. La collezione digitale è inoltre completata dai periodici e libri in versione elettronica e dalle banche dati, condivise con il Sistema Bibliotecario e documentale d'Ateneo, che comprendono una notevole quantità di fonti afferenti sia la medicina sia le discipline di ambito biomedico di supporto ai corsi di laurea delle professioni sanitarie. Per quanto riguarda i dati relativi alle risorse digitali condivise si rimanda al paragrafo *Biblioteca digitale* della relazione sul Sistema Bibliotecario e documentale dell'Università Cattolica del Sacro Cuore.

Per orientare l'utente al recupero dell'informazione attraverso la molteplicità e diversità di risorse documentali, dal 2009 è stato istituito il servizio di *reference* che offre un supporto alla ricerca bibliografica.

Accanto alle iniziali Sezioni della Biblioteca di Facoltà presso gli Istituti Biologici e il Policlinico universitario, nel 2004 è stata aperta una nuova Sezione dedicata alle scienze economiche, specializzata in Economia gestionale sanitaria che nel 2013 ha trovato una nuova collocazione nella sala situata presso il Polo Universitario Giovanni XXIII, accanto a materiale bibliografico afferente ai corsi di laurea della Facoltà di Medicina e chirurgia.

Sempre nel 2004 si è aggiunta, inoltre, la risorsa costituita dall'importante collezione della Biblioteca dell'Istituto di Bioetica, che rispetta un apposito regolamento, ed è stato avviato un nuovo sistema di *document delivery* con l'adesione al Progetto NILDE (Network Inter-Library Document Exchange) e la contemporanea attivazione dello stesso servizio in favore degli utenti interni.

Ad arricchire ulteriormente il patrimonio della Biblioteca, nel corso del 2011 è stata acquisita anche la collezione bibliografica già presente presso il Centro Pastorale.

Complessivamente, nelle tre Sezioni della sede di Roma su una superficie totale di oltre 2.800 mq, sono disponibili per il pubblico 434 posti in sei sale di lettura e consultazione, di cui 29 postazioni per l'interrogazione in rete e 90 dotate di presa per l'utilizzo del personal computer; inoltre tutte le sale sono dotate di connessione wireless. La gran parte delle risorse bibliografiche presenti nelle sale è disponibile per la consultazione a scaffale aperto, fanno eccezione i documenti molto datati (circa 30 anni) che sono sistematicamente collocati in depositi per i quali è necessario rivolgersi agli addetti.

La Biblioteca partecipa già dal 1990 al Servizio Bibliotecario Nazionale (SBN) e dal 2000 aggiorna correntemente i propri dati nell'Archivio Collettivo Nazionale dei Periodici (ACNP).

Nel giugno del 2008 è stata ufficialmente inaugurata e attivata la Sezione della Biblioteca di Campobasso, organicamente dipendente da quella di Roma. La Sezione, già attiva con il collegamento alle risorse elettroniche del Sistema Bibliotecario e documentale d'Ateneo, è stata arricchita di oltre 300 volumi che costituiscono il fondo bibliografico cartaceo di

consultazione. Nella sala sono disponibili complessivamente 28 posti, di cui 8 postazioni per l'interrogazione in rete e 8 dotate di presa per l'utilizzo del personal computer.

A partire dall'aprile 2009 presso questa Sezione è stato attivato il servizio di autoprestito tramite il dispositivo *self check*.

Indirizzo Internet: <http://biblioteche.unicatt.it/roma>

Indirizzo e-mail: bibliodir@rm.unicatt.it

SERVIZIO EDITORIALE

ATTIVITÀ DEL SERVIZIO EDITORIALE

L'attività editoriale è svolta dall'Editrice Vita e Pensiero, costituita nel 1918 da alcune tra le persone che qualche anno più tardi affiancarono padre Agostino Gemelli nella fondazione dell'Università Cattolica del Sacro Cuore.

Donata nel 1970 all'Istituto Giuseppe Toniolo di Studi Superiori, che ha voluto affidarla all'Università Cattolica per garantire la continuità dell'espressione della cultura cattolica e dell'attività editoriale dell'Università stessa, Vita e Pensiero cura per l'Ateneo la pubblicazione dell'*Annuario* e di opere scientifiche in volumi e periodici – oltre ai testi universitari adottati nei corsi – e persegue il mantenimento di legami tra l'Università e il mondo cattolico italiano attraverso le pubblicazioni culturali e le riviste «Vita e Pensiero» e «La Rivista del Clero Italiano».

Produzione editoriale relativa all'anno 2013

Tipologia Volumi	Nuove Opere	Nuove Edizioni	Ristampe	Totali
CULTURALI	13	1	5	19
UNIVERSITARI	54	—	12	66
STRUMENTI	15	1	—	16
Totali	82	2	17	101

Nella sezione *V&P Università*, l'Editrice pubblica:

Diritto

Beni culturali e sistema penale, a cura di Stefano Manacorda e Arianna Visconti, pp. XXVIII-172.

Ombretta Fumagalli Carulli, "*A Cesare ciò che è di Cesare, a Dio ciò che è di Dio*". *Laicità dello Stato e libertà delle Chiese*, pp. 168 (3^a ristampa della 1^a edizione).

La libertà, a cura di Mario Napoli, pp. XII-116.

Economia

Michela Alborno - Mariacristina Piva, *Esercizi svolti di microeconomia*, pp. 216 (1^a ristampa della 1^a edizione).

Edoardo Teodoro Brioschi, *Dalla pubblicità alla comunicazione d'azienda. Problematiche, metodologie e questioni aperte*, pp. LXXIV-654.

Angelo Caloia, *Lezioni di economia politica*, pp. X-318 (2^a ristampa della 1^a edizione).

Communicative Business. Scritti in onore di Edoardo Teodoro Brioschi, a cura di Rossella Chiara Gambetti, pp. 336.

Claudio Devecchi, *Problemi, criticità e prospettive dell'impresa di famiglia. Vol. I*, pp. 384 (1^a ristampa della 1^a edizione).

Efficacia ed equità nell'assetto federale del Servizio sanitario nazionale, a cura di Americo Cicchetti, pp. 144.

Enzo Pontarollo - Paolo Gerli, *La concorrenza negata. I comportamenti strategici nella telefonia fissa*, pp. VIII-120.

Laura Solimene, *Il riconoscimento dell'opportunità imprenditoriale. Tra Eureka! Experience e systematic search*, pp. 248.

Filosofia

Robert Desgabets, *Opuscoli teologici e filosofici*, editi a cura di Marco Ballardini, pp. LXII-338.

Isabella Guanzini, *Il giovane Hegel e Paolo. L'amore fra politica e messianismo*, pp. XX-268.

Alessandra Papa, *Tu sei il mio nemico. Per una filosofia dell'inimicizia*, pp. XX-188.

Religione e fede nell'età post-secolare, a cura di Giuseppe Colombo, pp. XVIII-190.

Franz Rosenzweig, *La stella della redenzione*, traduzione di Gianfranco Bonola, pp. XL-446 (2^a ristampa della 1^a edizione).

Marco Salvioli, *L'invenzione del secolare. Post-modernità e donazione in John Milbank*, pp. XXIV-280.

Filosofia morale

Friedo Ricken, *Etica generale*, traduzione di Angelo Campodonico, pp. XXVI-270.

Metafisica e storia della metafisica

Simbolo cristiano e linguaggio umano, a cura di Maria Giovanna Muzj, pp. 176.

Francesco Totaro, *Assoluto e relativo. L'essere e il suo accadere per noi*, pp. XXX-370.

Temi metafisici e problemi del pensiero antico

L'ellenismo come categoria storica e come categoria ideale, a cura di Giuseppe Zecchini, pp. 240.

La giustizia dei greci tra riflessione filosofica e prassi giudiziaria, a cura di Cinzia Bearzot ed Emmanuele Vimercati, pp. 176.

Fontes

Johann Georg Hamann, *Lettere VII. 1786-1788*, a cura di Chiara Colombo e Ilsemarie Brandmair Dallera, pp. XIV-818.

Media, spettacolo e processi culturali

Raffaele Chiarulli, *Di scena a Hollywood. L'adattamento dal teatro nel cinema americano classico*, pp. XXVI-246.

Massimo Locatelli, *Perché noir. Come funziona un genere cinematografico*, pp. 192 (1^a ristampa della 1^a edizione).

Cecilia Penati, *Il focolare elettronico. Televisione italiana delle origini e culture di visione*, pp. XVIII-204.

Storia essenziale del teatro, a cura di Claudio Bernardi, Carlo Susa, Carla Bino, Leonardo Mello e Ilaria Tameni, pp. 496 (2^a ristampa della 1^a edizione).

Telecamere su San Pietro. I trent'anni del Centro Televisivo Vaticano, a cura di Dario Edoardo Viganò, pp. 328, con 16 tavv. f.t. e 16 foto.

Pedagogia e scienze dell'educazione

Wolfgang Brezinka, *Capacità. Analisi e valutazione di un fine educativo*, traduzione e cura di Daniele Bruzzone, pp. 144.

Livia Cadei, *Animare con l'educazione. Scegliere ed esprimere la vita*, pp. 136.

Claudio Goisis, *Lo sviluppo professionale dell'insegnante. Un'indagine sul ruolo delle competenze lecite*, pp. 248.

Pierluigi Malavasi, *Expo Education Milano 2015. La città fertile*, pp. 168.

Marisa Musaio, *L'arte di educare l'umano*, pp. 160.

Renata Viganò, *Pedagogia e sperimentazione. Metodi e strumenti per la ricerca educativa*, pp. 336 (2^a ristampa della 2^a edizione).

Psicologia

Strumenti per l'orientamento

Diego Boerchi - Paola Magnano, *Inventario Iconografico degli Interessi Professionali (3IP) - Kit completo composto da 1 manuale, 30 fascicoli, 100 fogli di risposta, 100 fogli di profilo*.

Maria Rosaria Mancinelli, *I test in Orientamento. Metodi e strumenti del CROSS per l'orientamento scolastico-professionale*, pp. 304.

Licia Sbattella, *Ti penso, dunque suono. Costrutti cognitivi e relazionali del comportamento musicale*, pp. XVI-400.

Relazioni internazionali e scienza politica

Valentina Colombo - Luca Galantini, *Diritti umani e identità religiosa. Islam e Cristianesimo in Medio Oriente: un profilo storico giuridico*, pp. VI-162.

Georges Corm, *Il nuovo governo del mondo. Ideologie, strutture, contropoteri*, traduzione di Mario Porro, pp. 280.

John G. Ikenberry, *Dopo la vittoria. Istituzioni, strategie della moderazione e ricostruzione dell'ordine internazionale dopo le grandi guerre*, traduzione di Stefano Galli, pp. XVI-392 (2^a ristampa della 1^a edizione).

L'onda lunga delle Primavere arabe. Implicazioni teoriche e sfide geopolitiche, a cura di Andrea Locatelli e Vittorio Emanuele Parsi, pp. 256.

Repertori e pubblicazioni istituzionali

Storia dell'Università Cattolica del Sacro Cuore. Le istituzioni. Vol. V: I patrimoni dell'Università Cattolica, a cura di Maria Bocci e Lorenzo Ornaghi, pp. XVIII-642.

Annuario dell'Università Cattolica del Sacro Cuore per l'anno accademico 2012-2013. XCII dalla fondazione, pp. VIII-840.

Scienze linguistiche e letterature straniere

Wael Farouq - Elisa Ferrero, *Le parole in azione. Vol. I: Corso elementare di arabo moderno standard*, con CD, pp. XL-352.

Scienze motorie

Francesco Casolo, *Lineamenti di teoria e metodologia del movimento umano*, pp. XII-248 (5ª ristampa della 1ª edizione).

Ferdinando Cereda, *Teoria, tecnica e didattica del fitness*, pp. 320.

Sociologia

Gli attrezzi per vivere. Forme della produzione culturale tra industria e vita quotidiana, a cura di Emanuela Mora, pp. LVIII-298 (2ª ristampa della 1ª edizione).

Marco Caselli, *Indagare col questionario. Introduzione alla ricerca sociale di tipo standard*, pp. 224 (3ª ristampa della 1ª edizione).

La riflessione sociologica di Vincenzo Cesareo. Con scritti scelti, a cura di Rita Bichi, Cristina Pasqualini e Fabio Introini, pp. XXIV-632, con 1 ill. a colori.

Storia

Tecnologie digitali e catalogazione del patrimonio culturale. Metodologie, buone prassi e casi di studio per la valorizzazione del territorio, a cura di Renata Salvarani, pp. 160.

Storia antica

Luisa Prandi Zecchini, *Diodoro Siculo. Biblioteca storica. Libro XVII*, pp. LIV-250.

Tra mare e continente: l'isola d'Eubea, a cura di Cinzia Bearzot e Franca Landucci Gattinoni, pp. VIII-296, con 3 ill. in b/n.

Storia medioevale

Religiosità e civiltà. Conoscenze, confronti, influssi reciproci tra le religioni (secoli X-XIV). Settimane internazionali della Mendola. Nuova serie, a cura di Giancarlo Andenna, pp. XIV-364.

Storia economica

L'Archivio della Scuola di formazione sindacale del Centro Studi CISL di Firenze, a cura di Aldo Carera, pp. X-342.

Marianna De Luca, *Nel rispetto dei reciproci ruoli. Lineamenti di storia della contrattazione collettiva in Italia*, pp. XVIII-326.

Storia moderna

Umberto Castagnino Berlinghieri, *Diplomazia senza Stato: Santa Sede e Potenze europee. Le relazioni con la Duplice Monarchia austro-ungarica e con la Terza Repubblica francese (1870-1914)*, pp. XVIII-222.

Non lamento, ma azione. I cattolici e lo sviluppo italiano nei 150 anni di storia unitaria, a cura di Maria Bocci, pp. 400.

Ana Victoria Sima, *Affirming Identity. The Romanian Greek-Catholic Church at the Time of the First Vatican Council*, traduzione in inglese di Carmen Veronica Borbely, pp. XLII-454.

Storia contemporanea

La vita fragile. Infanzia, disagi e assistenza nella Milano del lungo Ottocento, a cura di Laura Giuliani e Cristina Cenedella, pp. XII-260.

Storia dell'arte

Attraverso l'arte. Percorsi filosofici ed esperienze educative, a cura di Cecilia De Carli, pp. X-110, con 16 tavv. f.t., 8 ill. in b/n e 8 ill. a colori.

Studi in onore di Maria Grazia Albertini Ottolenghi, a cura di Marco Rossi, Alessandro Rovetta e Francesco Tedeschi, pp. X-230, con 4 tavv. f.t.

Studi sulla famiglia

Studi interdisciplinari sulla famiglia

Famiglia e nuovi media, a cura di Eugenia Scabini e Giovanna Rossi, pp. 156.

Quaderni del Centro Famiglia

Matteo Moscatelli - Sara Pelucchi, *Buone pratiche relazionali nei consultori lombardi. Case studies su progetti e interventi per e con le famiglie*, pp. 164.

Varia

Antonio Genovesi, *Lezioni di economia civile*, a cura di Luigino Bruni e Stefano Zamagni, pp. XXXVIII-466.

Immigrazione e contesti locali, Annuario CIRMIB 2013, a cura di Maddalena Colombo, pp. 240.

Lorenzo Ornaghi, *Nell'età della tarda democrazia. Scritti sullo Stato, le istituzioni e la politica*, pp. 392.

Nella sezione *V&P Strumenti*, l'Editrice pubblica:

Bioetica e medicina

L'anziano e la sua casa, a cura di Mario Taccolini e Marco Trabucchi, pp. XII-164.

Simonetta Colasanti - Maria Antonia Satta - Luisa De Risio - Caterina Guidone, *Elementi di endocrinologia*, pp. 176 (2^a edizione).

Economia

Benedetto Cannatelli, *Strategia e Scalabilità delle aziende a elevato impatto sociale*, pp. XVI-192.

Alessandro Signorini, *Assistenza ospedaliera e SSN nell'Italia della 'spending review'*, pp. 224.

Pedagogia e scienze dell'educazione

An Introduction to Higher Education Internationalisation, a cura di Hans De Wit, pp. 208.

Claudia Spina, *Educarsi al meglio di sé. La pedagogia di Raffaele Resta*, pp. 224.

Psicologia

Sara Alfieri, *La natura (familiare) del pregiudizio. Una rilettura intergenerazionale del pregiudizio etnico di genitori e figli*, pp. XII-180.

Matteo Cantamesse, *Social dimension of virtual reality*, pp. XVIII-222.

Maria Giulia Olivari, *Genitori a 16 anni? La prevenzione dei comportamenti sessuali a rischio e della gravidanza in adolescenza*, pp. XVIII-174.

Miriam Parise, *Molto più di due. Costruzione dell'identità di coppia e relazioni familiari*, pp. XIV-114.

Livia Saviane Kaneklin - Ivana Comelli, *Affido familiare. Sguardi e orizzonti dell'accoglienza*, pp. XVI-200.

Scienze linguistiche e letterature straniere

Federica Missaglia, *Public speaking. Deutsche Reden in Theorie und Praxis*, pp. 240.

Sociologia

Maria Letizia Bosoni, *Conciliare paternità e lavoro. Studi di caso aziendali*, pp. XIV-130.

Matteo Moscatelli, *La valutazione della qualità relazionale. Come cambiano le organizzazioni che investono sulle relazioni*, pp. 176.

Storia dell'arte

Rita Capurro, *Musei e oggetti religiosi. Arte, sacro e cultura religiosa nel museo*, pp. 144, con 24 ill. in b/n.

Varia

Sport e resilienza. Il modello della Polisportiva Laureus, a cura di Cristina Castelli, pp. XVI-142.

Nella sezione *Vita e Pensiero Cultura*, l'Editrice pubblica:

Cultura e storia

John W. O'Malley, *Che cosa è successo nel Vaticano II*, traduzione di Gianni Rigamonti, pp. XII-386 (1^a ristampa della 1^a edizione).

John W. O'Malley, *Trento. Il racconto del Concilio*, traduzione di Stefano Galli, pp. 280.

Arti e scritture

Arte in Italia, a cura di Luciano Caramel, pp. XIV-426, con 64 tavv. f.t. e 72 ill. in b/n (2^a edizione).

Paralleli

Pierluigi Lia, *Finalmente come Dio? Considerazioni inattuali sullo studio morale della soggettività*, pp. 272 (1^a ristampa della 1^a edizione).

Sestante

Giuseppe Angelini, *Il figlio. Una benedizione, un compito*, pp. 208 (5^a ristampa della 1^a edizione).

Pietro Bovati, *I giorni di Dio*, pp. 160.

Giovanni Cesare Pagazzi, *C'è posto per tutti. Legami fraterni, paura, fede*, pp. XIV-122 (1^a ristampa della 1^a edizione).

Transizioni

Jean-Michel Besnier, *L'uomo semplificato*, traduzione di Davide Frontini, pp. 136.

Mario Giacomo Dutto, *Acqua alle funi. Per una ripartenza della scuola italiana*, pp. XX-240.

Adriano Patti, *Perché la legalità? Le ragioni di una scelta*, pp. X-138.

Roger Scruton, *Il volto di Dio*, traduzione di Stefano Galli, pp. 176.

Antonio Spadaro, *Cyberteologia. Pensare il cristianesimo al tempo della rete*, pp. 152 (1^a ristampa della 1^a edizione).

Grani di senape

Enzo Bianchi, *La violenza e Dio*, pp. 112.

Bruno Maggioni, *Perché state a guardare il cielo? Le due strade per incontrare Dio*, pp. 96.

Silvano Petrosino, *Elogio dell'uomo economico*, pp. 80.

Varia

Giancarlo Brasca: un laico testimone del Vangelo, a cura di Ernesto Preziosi, pp. 88.

Maria Rosa Grazzani, *Giancarlo Brasca. Lettere per una ragazza*, pp. 144.

Sistema economico e famiglia, a cura di Lorenzo Caprio, pp. 112.

Spalancare la ragione, rinnovare l'impegno nella vita pubblica, pp. 144.

Il Servizio editoriale cura anche la pubblicazione dei periodici scientifici dell'Università Cattolica del Sacro Cuore. Nell'anno 2013 essi hanno raggiunto le seguenti annate: «Aegyptus», anno XC; «Aevum», anno LXXXVII; «Aevum antiquum», anno IX; «Bollettino dell'Archivio per la storia del movimento sociale cattolico in Italia», anno XLVI; «Communicative Business», vol. III; «Comunicazioni sociali», anno XXXV; «Jus», anno LX; «Politiche sociali e servizi», anno XIV; «Rivista di Filosofia neo-scolastica», anno CV; «Rivista di Storia della Chiesa in Italia», anno LXVII (di proprietà della Fondazione mons. Michele Maccarrone per la Storia della Chiesa in Italia); «Rivista internazionale di scienze sociali», anno CXXI; «Statistica e Applicazioni», anno XI; «Studi di Sociologia», anno LI.

Il Servizio editoriale cura inoltre la pubblicazione delle due riviste culturali: «La Rivista del Clero Italiano», anno XCIV; «Vita e Pensiero», anno XCVI.

Il Servizio editoriale completa la propria attività all'interno dell'Università Cattolica con l'esercizio della libreria Vita e Pensiero presso la sede di Milano.

STUDENTI, DIPLOMATI,
LAUREATI E DOTTORI DI RICERCA

DATI STATISTICI

I dati degli iscritti sono rilevati alla data della chiusura delle lezioni;
 per i corsi di studio post lauream, per i quali non sono previste iscrizioni, fuori corso, i dati degli iscritti sono rilevati al 30 settembre

	2012-2013			Totale	2011-2012	
	Studenti					Laureati e diplomati
	Primo anno	In corso	Fuori corso			
I SEDE DI MILANO						
I.1 CORSI DI LAUREA, D.U. E DIPLOMA						
FACOLTÀ DI: ECONOMIA						
<i>CORSI DI LAUREA E DI DIPLOMA UNIVERSITARIO</i>						
<i>DETERMINATI DAI PRECEDENTI ORDINAMENTI DIDATTICI</i>						
Economia e commercio			44	44	11	
Economia e commercio (c. tardo pom. e serale)			45	45	9	
			89	89	20	
Diploma in Statistica B			1	1		
			90	90	20	
<i>CORSI DI LAUREA E DI LAUREA SPECIALISTICA</i>						
<i>ISTITUITI AI SENSI DEL D.M. 509/1999</i>						
CORSI DI LAUREA						
Economia delle imprese e dei mercati			71	71	43	
Economia delle imprese e dei mercati (c. tardo pom. e serale)			6	6		
			77	77	43	
Economia e gestione aziendale			375	375	313	
Economia e gestione aziendale (c. tardo pom. e serale)			113	113	48	
			488	488	361	

(segue)

	2012-2013				2011-2012	
	Studenti			Totale	Laureati e diplomati	
	Primo anno	In corso	Fuori corso			
Economia e gestione dei beni culturali e dello spettacolo (interfacoltà con Lettere e filosofia)			42	42	42	52
Economia e legislazione d'impresa			20	20	20	18
Organizzazione e gestione dei sistemi informativi aziendali			1	1	1	1
Servizi professionali per l'impresa			19	19	19	8
Servizi professionali per l'impresa (c. tardo pom. e serale)			3	3	3	2
			22	22	22	10
			650	650	650	485
CORSI DI LAUREA SPECIALISTICA						
Comunicazione d'impresa (interfacoltà con Lettere e filosofia)			7	7	7	8
Economia			8	8	8	4
Economia e legislazione d'impresa			1	1	1	4
Gestione dei beni artistici e culturali (interfacoltà con Lettere e filosofia)			8	8	8	1
Management per l'impresa						
Mercati e strategie d'impresa			4	4	4	2
Mercati e strategie d'impresa (c. tardo pom. e serale)			10	10	10	2
			14	14	14	4
			38	38	38	25
			688	688	688	510
CORSI DI LAUREA E DI LAUREA MAGISTRALE ISTITUITI AI SENSI DEL D.M. 270/2004						
CORSI DI LAUREA						
Economia delle imprese e dei mercati	252	622	68	68	690	84
Economia e gestione aziendale	859	2.452	345	345	2.797	447

(segue)

	2012-2013				2011-2012	
	Primo anno	Studenti		Totale	Laureati e diplomati	
		In corso	Fuori corso			
Economia e gestione aziendale (c. tardo pom. e serale)	77	251	55	306	38	
	936	2.703	400	3.103	485	
Economia e gestione dei beni culturali e dello spettacolo (interfacoltà con Lettere e filosofia)	211	511	55	566	103	
Economia e legislazione d'impresa	227	592	58	650	56	
	1.626	4.428	581	5.009	728	
CORSI DI LAUREA MAGISTRALE						
Economia	107	205	26	231	86	
Economia e gestione dei beni culturali e dello spettacolo (interfacoltà con Lettere e filosofia)	63	133	9	142	90	
Economia e legislazione d'impresa	158	307	56	363	104	
Management per l'impresa	316	617	31	648	333	
Mercati e strategie d'impresa	104	207	25	232	105	
Mercati e strategie d'impresa (c. tardo pom. e serale)	57	107	11	118	42	
	161	314	36	350	147	
	805	1.576	158	1.734	760	
	2.431	6.004	739	6.743	1.488	
	2.431	6.004	1.517	7.521	2.018	
FACOLTÀ DI GIURISPRUDENZA						
<i>CORSI DI LAUREA E DI DIPLOMA UNIVERSITARIO</i>						
<i>DETERMINATI DAI PRECEDENTI ORDINAMENTI DIDATTICI</i>						
Giurisprudenza			135	135	16	
<i>CORSI DI LAUREA E DI LAUREA SPECIALISTICA</i>						
<i>ISTITUITI AI SENSI DEL D.M. 509/1999</i>						
CORSI DI LAUREA			93	93	23	
Scienze giuridiche						

(segue)

	2012-2013				2011-2012	
	Studenti			Totale	Laureati e diplomati	
	Primo anno	In corso	Fuori corso			
Scienze giuridiche - Diritto dell'impresa			6	6	1	
CORSI DI LAUREA SPECIALISTICA Giurisprudenza			99	99	24	
<i>CORSI DI LAUREA E DI LAUREA MAGISTRALE ISTITUITI AI SENSI DEL D.M. 270/2004</i>			5	5	1	
CORSI DI LAUREA MAGISTRALE CHE NON PREVEDONO TITOLI UNIVERSITARI DI PRIMO LIVELLO Giurisprudenza	569	2.749	958	3.707	413	
CORSI DI LAUREA Servizi giuridici	29	126		126		
	598	2.875	958	3.833	413	
	598	2.875	1.197	4.072	454	
FACOLTÀ DI: LETTERE E FILOSOFIA						
<i>CORSI DI LAUREA E DI DIPLOMA UNIVERSITARIO DETERMINATI DAI PRECEDENTI ORDINAMENTI DIDATTICI</i>						
Filosofia			26	26	5	
Lettere			30	30	7	
Lingue e letterature straniere moderne			1	1		
			57	57	12	
<i>CORSI DI LAUREA E DI LAUREA SPECIALISTICA ISTITUITI AI SENSI DEL D.M. 509/1999</i>						
CORSI DI LAUREA Filosofia			24	24	17	

(segue)

	2012-2013				2011-2012	
	Studenti			Totale	Laureati e diplomati	
	Primo anno	In corso	Fuori corso			
Lettere			69	69	63	
Lettere classiche			1	1	1	
Lettere moderne			4	4	5	
Linguaggi dei media			58	58	52	
Scienze dei beni culturali			74	74	40	
Scienze storiche			3	3		
			233	233	177	
CORSI DI LAUREA SPECIALISTICA						
Filologia moderna			1	1	4	
Filologia, letterature e civiltà del mondo antico			2	2	1	
Filosofia			2	2	5	
Scienze storiche			1	1	1	
Storia dell'arte e archeologia			2	2	2	
Teoria e tecniche della comunicazione mediale			4	4	1	
			12	12	14	
			245	245	191	
<i>CORSI DI LAUREA E DI LAUREA MAGISTRALE ISTITUITI AI SENSI DEL D.M. 270/2004</i>						
CORSI DI LAUREA						
Filosofia	51	191	25	216	36	
Lettere	188	592	72	664	130	
Linguaggi dei media (interfacoltà con Scienze politiche e sociali*)	235	660	31	691	168	
Scienze dei beni culturali	95	286	34	320	59	
	569	1.729	162	1.891	393	
CORSI DI LAUREA MAGISTRALE						
Archeologia e storia dell'arte	55	126	13	139	75	

(segue)

	2012-2013			2011-2012		
	Studenti				Laureati e diplomati	
	Primo anno	In corso	Fuori corso			Totale
<p><i>CORSI DI LAUREA E DI LAUREA MAGISTRALE ISTITUITI AI SENSI DEL D.M. 270/2004</i></p> <p>CORSI DI LAUREA Scienze e tecniche psicologiche</p> <p>CORSI DI LAUREA MAGISTRALE Psicologia clinica: salute, relazioni familiari e interventi di comunità Psicologia delle organizzazioni e del marketing Psicologia dello sviluppo e della comunicazione</p>	319	876	59	935	230	
	103	204	19	223	67	
	72	132	4	136	58	
	99	206	9	215	89	
	274	542	32	574	214	
	593	1.418	91	1.509	444	
	593	1.418	167	1.585	495	
	<p>FACOLTÀ DI: SCIENZE BANCARIE, FINANZIARIE E ASSICURATIVE</p> <p><i>CORSI DI LAUREA E DI DIPLOMA UNIVERSITARIO DETERMINATI DAI PRECEDENTI ORDINAMENTI DIDATTICI</i></p> <p>Economia assicurativa e previdenziale Economia bancaria Economia bancaria, finanziaria e assicurativa Economia delle istituzioni e dei mercati finanziari Scienze economiche e bancarie A Scienze economiche e bancarie B</p> <p><i>CORSI DI LAUREA E DI LAUREA SPECIALISTICA ISTITUITI AI SENSI DEL D.M. 509/1999</i></p> <p>CORSI DI LAUREA Economia dei mercati e degli intermediari finanziari Scienze statistiche, attuariali ed economiche (interfacoltà con Economia)</p>					
				1	1	
				1	1	
			3	3		
			6	6	1	
			1	1		
			1	1		
			13	13	1	
			74	74	35	
		7	7	5		
		81	81	40		

(segue)

	2012-2013				2011-2012	
	Studenti			Totale		Laureati e diplomati
	Primo anno	In corso	Fuori corso			
CORSI DI LAUREA SPECIALISTICA Economia dei mercati e degli intermediari finanziari Economia delle aziende di assicurazione e di previdenza (interfacoltà con Economia) Scienze statistiche, attuariali ed economiche (interfacoltà con Economia)			6	6	6	
			2	2	1	
			8	8	9	
			89	89	49	
		231	590	57	647	78
		48	112	11	123	30
		69	161	45	206	75
		45	69	6	75	19
CORSI DI LAUREA E DI LAUREA MAGISTRALE <i>ISTITUITI AI SENSI DEL D.M. 270/2004</i> CORSI DI LAUREA Economia dei mercati e degli intermediari finanziari	162	342	62	404	124	
	393	932	119	1.051	202	
	393	932	221	1.153	252	
FACOLTÀ DI SCIENZE DELLA FORMAZIONE CORSI DI LAUREA E DI DIPLOMA UNIVERSITARIO <i>DETERMINATI DAI PRECEDENTI ORDINAMENTI DIDATTICI</i> Lingue e letterature straniere Materie letterarie Pedagogia Scienze dell'educazione Scienze della formazione primaria						
			5	5	1	
			11	11	1	
			50	50	2	
					12	
		393	257		650	192

(segue)

	2012-2013			2011-2012	
	Primo anno	Studenti		Totale	Laureati e diplomati
		In corso	Fuori corso		
Scienze della formazione primaria (a distanza - Tresivio/SO)			1	1	1
	393	258		651	193
Scienze motorie		5	5	5	1
	393	329		722	210
<i>CORSI DI LAUREA E DI LAUREA SPECIALISTICA ISTITUITI AI SENSI DEL D.M. 509/1999</i>					
CORSI DI LAUREA					
Scienze dei processi formativi		9	9	9	5
Scienze dei processi formativi e culturali		1	1	1	
Scienze dei processi socio-educativi		14	14	14	2
Scienze dell'educazione		124	124	124	75
Scienze motorie e dello sport (interfacoltà con Medicina e chirurgia «A. Gemelli»)		71	71	71	61
Scienze umane e filosofiche		16	16	16	6
		235	235	235	149
CORSI DI LAUREA SPECIALISTICA					
Consulenza pedagogica per la disabilità e la marginalità		5	5	5	2
Educazione e orientamento degli adulti e sviluppo dei sistemi formativi		3	3	3	1
Filosofia della persona e bioetica		1	1	1	
Progettazione pedagogica e interventi socio-educativi		3	3	3	4
Scienze e tecniche delle attività motorie preventive e adattative (interfacoltà con Medicina e chirurgia «A. Gemelli»)					1
		12	12	12	8
		247	247	247	157

(segue)

	2012-2013				2011-2012	
	Studenti			Totale	Laureati e diplomati	
	Primo anno	In corso	Fuori corso			
<p><i>CORSI DI LAUREA E DI LAUREA MAGISTRALE ISTITUITI AI SENSI DEL D.M. 270/2004</i></p> <p>CORSI DI LAUREA MAGISTRALE CHE NON PREVEDONO TITOLI UNIVERSITARI DI PRIMO LIVELLO</p> <p>Scienze della formazione primaria</p> <p>CORSI DI LAUREA</p> <p>Scienze dell'educazione e della formazione</p> <p>Scienze motorie e dello sport (interfacoltà con Medicina e chirurgia «A. Gemelli»)</p> <p>Scienze umane e filosofiche</p> <p>CORSI DI LAUREA MAGISTRALE</p> <p>Consulenza pedagogica per la disabilità e la marginalità</p> <p>Educazione e orientamento degli adulti e sviluppo dei sistemi formativi</p> <p>Filosofia della persona e bioetica</p> <p>Scienze e tecniche delle attività motorie preventive e adattate (interfacoltà con Medicina e chirurgia «A. Gemelli»)</p> <p>Scienze pedagogiche</p>	85	207		207		
	300	771	69	840	119	
	233	647	77	724	103	
	533	1.418	149	1.567	226	
	46	96	21	117	56	
		16	9	25	15	
			1	1		
		47	89	5	94	34
		41	66	3	69	19
		134	267	39	306	124
	752	1.892	188	2.080	350	
	752	2.285	764	3.049	717	
<p>FACOLTÀ DI: SCIENZE LINGUISTICHE E LETTERATURE STRANIERE</p> <p><i>CORSI DI LAUREA E DI DIPLOMA UNIVERSITARIO DETERMINATI DAI PRECEDENTI ORDINAMENTI DIDATTICI</i></p> <p>Lingue e letterature straniere</p> <p>D.U. in Esperto linguistico d'impresa</p>			27	27	3	
			1	1		
			28	28	3	

(segue)

	2012-2013				2011-2012
	Studenti				Laureati e diplomati
	Primo anno	In corso	Fuori corso	Totale	
<p><i>CORSI DI LAUREA E DI LAUREA SPECIALISTICA ISTITUITI AI SENSI DEL D.M. 509/1999</i></p> <p>CORSI DI LAUREA</p> <p>Esperto linguistico d'impresa Lingue e letterature straniere Lingue e tecniche dell'informazione e della comunicazione Scienze linguistiche Scienze linguistiche per la comunicazione e l'impresa</p>					
			5	5	6
			3	3	
			3	3	
			198	198	171
			14	14	9
			223	223	186
			1	1	1
			10	10	5
<p>CORSI DI LAUREA SPECIALISTICA</p> <p>Lingue e letterature straniere Scienze linguistiche</p>			11	11	6
			234	234	192
<p><i>CORSI DI LAUREA E DI LAUREA MAGISTRALE ISTITUITI AI SENSI DEL D.M. 270/2004</i></p> <p>CORSI DI LAUREA</p> <p>Scienze linguistiche</p>					
	852	2.317	277	2.594	421
	49	115	8	123	60
	192	399	44	443	226
	241	514	52	566	286
	1.093	2.831	329	3.160	707
	1.093	2.831	591	3.422	902

(segue)

	2012-2013				2011-2012
	Studenti				Laureati e diplomati
	Primo anno	In corso	Fuori corso	Totale	
FACOLTÀ DI SCIENZE POLITICHE* <i>CORSI DI LAUREA E DI DIPLOMA UNIVERSITARIO DETERMINATI DAI PRECEDENTI ORDINAMENTI DIDATTICI</i> Scienze politiche					2
<i>CORSI DI LAUREA E DI LAUREA SPECIALISTICA ISTITUITI AI SENSI DEL D.M. 509/1999</i> CORSI DI LAUREA Scienze della comunicazione Scienze politiche e delle relazioni internazionali					20 21 41
<i>CORSI DI LAUREA SPECIALISTICA</i> Scienze della comunicazione pubblica ed internazionale Scienze delle relazioni internazionali e dell'integrazione europea					2 4
<i>CORSI DI LAUREA E DI LAUREA MAGISTRALE ISTITUITI AI SENSI DEL D.M. 270/2004</i> CORSI DI LAUREA Scienze della comunicazione politica e sociale Scienze politiche e delle relazioni internazionali					6 47
<i>CORSI DI LAUREA MAGISTRALE</i> Comunicazione pubblica ed internazionale Politiche europee ed internazionali					16 31 47

(segue)

	2012-2013				2011-2012	
	Studenti			Totale	Laureati e diplomati	
	Primo anno	In corso	Fuori corso			
Politiche per la cooperazione internazionale allo sviluppo						10
						67
						114
						163
FACOLTÀ DI: SCIENZE POLITICHE E SOCIALI* <i>CORSI DI LAUREA E DI DIPLOMA UNIVERSITARIO DETERMINATI DAI PRECEDENTI ORDINAMENTI DIDATTICI</i> Scienze politiche			13	13		
<i>CORSI DI LAUREA E DI LAUREA SPECIALISTICA ISTITUITI AI SENSI DEL D.M. 509/1999</i>						
CORSI DI LAUREA			13	13		6
Scienze dei fenomeni sociali e dei processi organizzativi			19	19		3
Scienze del servizio sociale			58	58		17
Scienze della comunicazione			52	52		16
Scienze politiche e delle relazioni internazionali			142	142		42
CORSI DI LAUREA SPECIALISTICA						
Scienze della comunicazione pubblica ed internazionale			1	1		3
Scienze delle relazioni internazionali e dell'integrazione europea			1	1		4
Scienze per le politiche sociali e del terzo settore			9	9		5
Scienze sociali applicate			9	9		12
			20	20		54
			162	162		

(segue)

	2012-2013				2011-2012
	Studenti			Totale	
	Primo anno	In corso	Fuori corso		
				Laureati e diplomati	
<p><i>CORSI DI LAUREA E DI LAUREA MAGISTRALE ISTITUITI AI SENSI DEL D.M. 270/2004</i></p> <p>CORSI DI LAUREA</p> <p>Scienze dei fenomeni sociali e dei processi organizzativi</p> <p>Scienze del servizio sociale</p> <p>Scienze della comunicazione politica e sociale</p> <p>Scienze politiche e delle relazioni internazionali</p> <p>384</p> <p>1.108</p> <p>147</p> <p>1.255</p> <p>141</p>	84	266	26	292	36
	89	249	45	294	47
	51	169	30	199	18
	160	424	46	470	40
	19	51	10	61	15
	49	49		49	
	99	186	24	210	55
	36	76	7	83	33
		34	21	55	18
	81	143	21	164	55
284	539	83	622	176	
668	1.647	230	1.877	317	
668	1.647	405	2.052	371	
<p>FACOLTÀ DI: SOCIOLOGIA*</p> <p><i>CORSI DI LAUREA E DI LAUREA SPECIALISTICA ISTITUITI AI SENSI DEL D.M. 509/1999</i></p> <p>CORSI DI LAUREA</p> <p>Scienze dei fenomeni sociali e dei processi organizzativi</p> <p>Scienze del servizio sociale</p> <p>2</p> <p>2</p> <p>4</p>					
<p>CORSI DI LAUREA SPECIALISTICA</p> <p>Scienze per le politiche sociali e del terzo settore</p> <p>1</p>					

(segue)

	2012-2013				2011-2012	
	Primo anno	Studenti		Totale	Laureati e diplomati	
		In corso	Fuori corso			
Scienze sociali applicate						2
						3
						7
<i>CORSI DI LAUREA E DI LAUREA MAGISTRALE ISTITUITI AI SENSI DEL D.M. 270/2004</i>						
CORSI DI LAUREA						21
Scienze dei fenomeni sociali e dei processi organizzativi						19
Scienze del servizio sociale						40
CORSI DI LAUREA MAGISTRALE						
Scienze per il lavoro sociale e le politiche di welfare						6
Scienze sociali applicate						13
						19
						59
						66
TOTALE CORSI LAUREA, D.U. E DIPLOMA	7.547	20.646	5.414	26.060		6.470
1.2 SCUOLE DI SPECIALIZZAZIONE						
Archeologia		1			1	1
Beni archeologici	6	16		16		2
Beni storico artistici	11	22		22		9
Professioni legali	78	136		136		61
Storia dell'arte						1
	95	175		175		74

(segue)

	2012-2013				2011-2012	
	Primo anno	Studenti		Totale	Laureati e diplomati	
		In corso	Fuori corso			
1.3 MASTER UNIVERSITARI						
PRIMO LIVELLO	941	960		960	582	
SECONDO LIVELLO	211	211		211	164	
	1.152	1.171		1.171	746	
TOTALE SEDE	8.794	21.992	5.414	27.406	7.290	

* La Facoltà di Scienze politiche e sociali è stata attivata in data 1° novembre 2012, a seguito dell'accorpamento della Facoltà di Scienze politiche e della Facoltà di Sociologia. L'attività delle Facoltà accorpate è cessata in data 31 ottobre 2012.

	2012-2013				2011-2012
	Studenti			Totale	
	Primo anno	In corso	Fuori corso		
					Laureati e diplomati
2 SEDE DI BRESCIA					
2.1 CORSI DI LAUREA					
FACOLTÀ DI: LETTERE E FILOSOFIA					
<i>CORSI DI LAUREA E DI DIPLOMA UNIVERSITARIO DETERMINATI DAI PRECEDENTI ORDINAMENTI DIDATTICI</i>					
Discipline delle arti, della musica e dello spettacolo			6	6	3
Lettere			8	8	1
			14	14	4
<i>CORSI DI LAUREA E DI LAUREA SPECIALISTICA ISTITUITI AI SENSI DEL D.M. 509/1999</i>					
CORSI DI LAUREA					
Lettere			36	36	24
Lettere moderne			2	2	
Scienze dei beni culturali			8	8	4
Scienze e tecnologie delle arti e dello spettacolo			32	32	20
			78	78	48
CORSI DI LAUREA SPECIALISTICA					
Arti, spettacolo e produzione multimediale			1	1	
Filologia moderna			2	2	
			3	3	
			81	81	48
<i>CORSI DI LAUREA E DI LAUREA MAGISTRALE ISTITUITI AI SENSI DEL D.M. 270/2004</i>					
CORSI DI LAUREA					
Lettere	64	207	38	245	37

(segue)

	2012-2013				2011-2012
	Studenti			Totale	Laureati e diplomati
	Primo anno	In corso	Fuori corso		
Scienze e tecnologie delle arti e dello spettacolo	77	198	14	212	43
	141	405	52	457	80
CORSI DI LAUREA MAGISTRALE Filologia moderna	35	99	21	120	49
	176	504	73	577	129
	176	504	168	672	181
FACOLTÀ DI: PSICOLOGIA <i>CORSI DI LAUREA E DI LAUREA SPECIALISTICA ISTITUITI AI SENSI DEL D.M. 509/1999</i> CORSI DI LAUREA Scienze e tecniche psicologiche					
			18	18	16
<i>CORSI DI LAUREA E DI LAUREA MAGISTRALE ISTITUITI AI SENSI DEL D.M. 270/2004</i> CORSI DI LAUREA Scienze e tecniche psicologiche	107	270	26	296	46
CORSI DI LAUREA MAGISTRALE Psicologia degli interventi clinici nei contesti sociali	33	75		75	42
	140	345	26	371	88
	140	345	44	389	104
FACOLTÀ DI: SCIENZE DELLA FORMAZIONE <i>CORSI DI LAUREA E DI DIPLOMA UNIVERSITARIO DETERMINATI DAI PRECEDENTI ORDINAMENTI DIDATTICI</i> Materie letterarie Pedagogia Scienze dell'educazione					
			2	2	1
			4	4	1
		15	15	1	

(segue)

	2012-2013				2011-2012	
	Studenti			Totale	Laureati e diplomati	
	Primo anno	In corso	Fuori corso			
Scienze della formazione primaria		371	169	540	163	
		371	190	561	165	
<i>CORSI DI LAUREA E DI LAUREA SPECIALISTICA ISTITUITI AI SENSI DEL D.M. 509/1999</i>						
CORSI DI LAUREA						
Scienze dei processi formativi e culturali			3	3	1	
Scienze dei processi socio-educativi			6	6		
Scienze dell'educazione			4	4		
Scienze dell'educazione e dei processi formativi			43	43	30	
			56	56	31	
CORSI DI LAUREA DELLE PROFESSIONI SANITARIE						
Educazione professionale (abilitante alla professione sanitaria di Educatore professionale) (interfacoltà con Medicina e chirurgia «A. Gemelli»)			1	1		
CORSI DI LAUREA SPECIALISTICA						
Progettazione pedagogica e interventi socio-educativi			4	4	4	
			61	61	35	
<i>CORSI DI LAUREA E DI LAUREA MAGISTRALE ISTITUITI AI SENSI DEL D.M. 270/2004</i>						
CORSI DI LAUREA MAGISTRALE CHE NON PREVEDONO TITOLI UNIVERSITARI DI PRIMO LIVELLO						
Scienze della formazione primaria	85	200		200		
CORSI DI LAUREA						
Scienze dell'educazione e della formazione	123	320	35	355	42	

(segue)

	2012-2013				2011-2012
	Studenti			Totale	
	Primo anno	In corso	Fuori corso		
CORSI DI LAUREA MAGISTRALE Progettazione pedagogica e formazione delle risorse umane	22	39	9	48	16
	230	559	44	603	58
	230	930	295	1.225	258
FACOLTÀ DI: SCIENZE LINGUISTICHE E LETTERATURE STRANIERE <i>CORSI DI LAUREA E DI DIPLOMA UNIVERSITARIO DETERMINATI DAI PRECEDENTI ORDINAMENTI DIDATTICI</i> Lingue e letterature straniere					
			5	5	2
<i>CORSI DI LAUREA E DI LAUREA SPECIALISTICA ISTITUITI AI SENSI DEL D.M. 509/1999</i> CORSI DI LAUREA Esperto linguistico d'impresa Esperto linguistico per il management e il turismo Lingue e letterature straniere Scienze linguistiche Scienze linguistiche per la comunicazione e l'impresa			4	4	1
			1	1	
			64	64	66
CORSI DI LAUREA SPECIALISTICA Scienze linguistiche			5	5	5
			74	74	72
CORSI DI LAUREA E DI LAUREA MAGISTRALE <i>ISTITUITI AI SENSI DEL D.M. 270/2004</i> CORSI DI LAUREA Scienze linguistiche			2	2	
			76	76	72
	243	608	67	675	89

(segue)

	2012-2013				2011-2012	
	Studenti			Totale	Laureati e diplomati	
	Primo anno	In corso	Fuori corso			
CORSI DI LAUREA MAGISTRALE Lingue, letterature e culture straniere Scienze linguistiche	60	119	3	122	53	6
	60	119	4	123	59	
	303	727	71	798	148	
	303	727	152	879	222	
FACOLTÀ DI: SCIENZE MATEMATICHE, FISICHE E NATURALI <i>CORSI DI LAUREA E DI DIPLOMA UNIVERSITARIO DETERMINATI DAI PRECEDENTI ORDINAMENTI DIDATTICI</i> Matematica			2	2		
<i>CORSI DI LAUREA E DI LAUREA SPECIALISTICA ISTITUITI AI SENSI DEL D.M. 509/1999</i> CORSI DI LAUREA Fisica Informatica Matematica Matematica e informatica per le applicazioni aziendali			11	11	11	2
			38	38	26	
			1	1	1	
			50	50	40	
CORSI DI LAUREA SPECIALISTICA Fisica Matematica			2	2	2	3
			2	2	2	5
			52	52	45	

(segue)

	2012-2013			2011-2012	
	Studenti				Laureati e diplomati
	Primo anno	In corso	Fuori corso		
CORSI DI LAUREA E DI LAUREA MAGISTRALE ISTITUITI AI SENSI DEL D.M. 270/2004 CORSI DI LAUREA Fisica Matematica CORSI DI LAUREA MAGISTRALE Fisica Matematica	24	51			
	28	90		51 90	
	52	141		141	
	5	14	3	17	
	24	51	3	54	
	29	65	6	71	
	81	206	6	212	
	81	206	60	266	
	81	206	60	266	
	81	206	60	266	
FACOLTÀ DI: SCIENZE POLITICHE E SOCIALI* CORSI DI LAUREA E DI LAUREA SPECIALISTICA ISTITUITI AI SENSI DEL D.M. 509/1999 CORSI DI LAUREA Scienze del servizio sociale CORSI DI LAUREA E DI LAUREA MAGISTRALE ISTITUITI AI SENSI DEL D.M. 270/2004 CORSI DI LAUREA Scienze del servizio sociale					
			5	5	
FACOLTÀ DI: SOCIOLOGIA* CORSI DI LAUREA E DI LAUREA SPECIALISTICA ISTITUITI AI SENSI DEL D.M. 509/1999 CORSI DI LAUREA Scienze del servizio sociale	45	149	21	170	
	45	149	26	175	

(segue)

	2012-2013				2011-2012	
	Studenti				Totale	Laureati e diplomati
	Primo anno	In corso	Fuori corso	Totale		
CORSI DI LAUREA E DI LAUREA MAGISTRALE ISTITUITI AI SENSI DEL D.M. 270/2004 CORSI DI LAUREA Scienze del servizio sociale						
	975	2.861	745	3.606		889
TOTALE CORSI LAUREA						
2.2 MASTER UNIVERSITARI						
PRIMO LIVELLO	200	200		200		86
SECONDO LIVELLO	44	44		44		15
	244	244		244		101
TOTALE SEDE	1.219	3.105	745	3.850		990

* La Facoltà di Scienze politiche e sociali è stata attivata in data 1° novembre 2012, a seguito dell'accorpamento della Facoltà di Scienze politiche e della Facoltà di Sociologia. L'attività delle Facoltà accorpate è cessata in data 31 ottobre 2012.

	2012-2013				2011-2012 Laureati e diplomati
	Studenti			Totale	
	Primo anno	In corso	Fuori corso		
3 SEDE DI PIACENZA					
3.1 CORSI DI LAUREA E D.U.					
FACOLTÀ DI: AGRARIA					
<i>CORSI DI LAUREA E DI DIPLOMA UNIVERSITARIO DETERMINATI DAI PRECEDENTI ORDINAMENTI DIDATTICI</i>					
Scienze agrarie			2	2	
D.U. in Tecnologie alimentari (Cremona)			1	1	
			3	3	
<i>CORSI DI LAUREA E DI LAUREA SPECIALISTICA ISTITUITI AI SENSI DEL D.M. 509/1999</i>					
CORSI DI LAUREA					
Scienze e tecnologie agrarie			39	39	7
Scienze e tecnologie alimentari			14	14	10
Scienze e tecnologie alimentari (Cremona)			12	12	10
Viticultura ed enologia			7	7	2
			72	72	29
CORSI DI LAUREA SPECIALISTICA					
Difesa delle colture per una produzione ecocompatibile					1
Produzioni animali					2
					3
			72	72	32
<i>CORSI DI LAUREA E DI LAUREA MAGISTRALE ISTITUITI AI SENSI DEL D.M. 270/2004</i>					
CORSI DI LAUREA					
Scienze e tecnologie agrarie	51	139	32	171	16

(segue)

	2012-2013				2011-2012	
	Studenti			Totale		Laureati e diplomati
	Primo anno	In corso	Fuori corso			
Scienze e tecnologie alimentari	28	77	10	87	7	
Scienze e tecnologie alimentari (Cremona)	36	104	3	107	9	
	115	320	45	365	32	
CORSI DI LAUREA MAGISTRALE						
Economia e gestione del sistema agro-alimentare (Cremona)	29	52	1	53	12	
Scienze e tecnologie agrarie	16	39	8	47	9	
Scienze e tecnologie alimentari	19	35	2	37	26	
	64	126	11	137	47	
	179	446	56	502	79	
	179	446	131	577	111	
FACOLTÀ DI: ECONOMIA (SEDE DI PIACENZA)*						
<i>CORSI DI LAUREA E DI LAUREA SPECIALISTICA</i>						
<i>ISTITUITI AI SENSI DEL D.M. 509/1999</i>						
CORSI DI LAUREA						
Economia aziendale					18	
Economia aziendale (Cremona)					7	
					25	
CORSI DI LAUREA SPECIALISTICA						
Gestione d'azienda					2	
					27	
CORSI DI LAUREA E DI LAUREA MAGISTRALE						
<i>ISTITUITI AI SENSI DEL D.M. 270/2004</i>						
CORSI DI LAUREA						
Economia aziendale					71	
Economia aziendale (Cremona)					25	
					96	

(segue)

	2012-2013				2011-2012	
	Studenti			Totale		Laureati e diplomati
	Primo anno	In corso	Fuori corso			
CORSI DI LAUREA MAGISTRALE Gestione d'azienda					56	
					152	
					179	
FACOLTÀ DI: ECONOMIA E GIURISPRUDENZA* <i>CORSI DI LAUREA E DI DIPLOMA UNIVERSITARIO DETERMINATI DAI PRECEDENTI ORDINAMENTI DIDATTICI</i> Economia e commercio Giurisprudenza			9 14 23	9 14 23	1 14 1	
					1	
<i>CORSI DI LAUREA E DI LAUREA SPECIALISTICA ISTITUITI AI SENSI DEL D.M. 509/1999</i> CORSI DI LAUREA Economia aziendale Economia aziendale (Cremona) Impresa, mercati e politiche economiche Scienze giuridiche			33 11 4 28 76	33 11 4 28 76	14 14 4 7 21	
CORSI DI LAUREA SPECIALISTICA Gestione d'azienda Giurisprudenza			2 5 7	2 5 7	1 1 1	
			83	83	22	

(segue)

	2012-2013			2011-2012		
	Studenti				Laureati e diplomati	
	Primo anno	In corso	Fuori corso			Totale
<p><i>CORSI DI LAUREA E DI LAUREA MAGISTRALE ISTITUITI AI SENSI DEL D.M. 270/2004</i></p> <p>CORSI DI LAUREA MAGISTRALE CHE NON PREVEDONO TITOLI UNIVERSITARI DI PRIMO LIVELLO</p> <p>Giurisprudenza</p> <p>CORSI DI LAUREA</p> <p>Diritto ed economia delle banche e dei mercati finanziari</p> <p>Economia aziendale</p> <p>Economia aziendale (Cremona)</p> <p>CORSI DI LAUREA MAGISTRALE</p> <p>Gestione d'azienda</p>	48	274	115	389	25	
	43	106		106		
	243	558	66	624	40	
	46	157	14	171	7	
	332	821	80	901	47	
	197	358	23	381	65	
	577	1.453	218	1.671	137	
	577	1.453	324	1.777	160	
	<p>FACOLTÀ DI: GIURISPRUDENZA (SEDE DI PIACENZA)*</p> <p><i>CORSI DI LAUREA E DI DIPLOMA UNIVERSITARIO DETERMINATI DAI PRECEDENTI ORDINAMENTI DIDATTICI</i></p> <p>Giurisprudenza</p> <p><i>CORSI DI LAUREA E DI LAUREA SPECIALISTICA ISTITUITI AI SENSI DEL D.M. 509/1999</i></p> <p>CORSI DI LAUREA</p> <p>Scienze giuridiche</p> <p>CORSI DI LAUREA SPECIALISTICA</p> <p>Giurisprudenza</p>					2
					3	
					1	
					4	

(segue)

	2012-2013			2011-2012	
	Studenti				Laureati e diplomati
	Primo anno	In corso	Fuori corso		
<p><i>CORSI DI LAUREA E DI LAUREA MAGISTRALE ISTITUITI AI SENSI DEL D.M. 270/2004</i></p> <p>CORSI DI LAUREA MAGISTRALE CHE NON PREVEDONO TITOLI UNIVERSITARI DI PRIMO LIVELLO</p> <p>Giurisprudenza</p>					28
					34
<p>FACOLTÀ DI SCIENZE DELLA FORMAZIONE</p> <p><i>CORSI DI LAUREA E DI LAUREA SPECIALISTICA ISTITUITI AI SENSI DEL D.M. 509/1999</i></p> <p>CORSI DI LAUREA</p> <p>Scienze dei processi formativi</p> <p>Scienze dei processi socio-educativi</p> <p>Scienze dell'educazione</p> <p>Scienze dell'educazione e dei processi formativi</p>					
			5	5	5
			1	1	1
			5	5	5
			23	23	23
			34	34	34
			1	1	1
			35	35	35
<p>CORSI DI LAUREA SPECIALISTICA</p> <p>Progettazione pedagogica e interventi socio-educativi</p>					
<p><i>CORSI DI LAUREA E DI LAUREA MAGISTRALE ISTITUITI AI SENSI DEL D.M. 270/2004</i></p> <p>CORSI DI LAUREA</p> <p>Scienze dell'educazione e della formazione</p>	68	188	21	209	40

(segue)

	2012-2013				2011-2012	
	Studenti			Totale		Laureati e diplomati
	Primo anno	In corso	Fuori corso			
CORSI DI LAUREA MAGISTRALE Progettazione pedagogica nei servizi per minori	27	46	5	51	22	
	95	234	26	260	62	
	95	234	61	295	78	
TOTALE CORSI LAUREA E D.U.	851	2.133	516	2.649	562	
3.2 MASTER UNIVERSITARI						
PRIMO LIVELLO	124	136		136	123	
SECONDO LIVELLO	70	70		70	47	
	194	206		206	170	
TOTALE SEDE	1.045	2.339	516	2.855	732	

* La Facoltà di Economia e Giurisprudenza è stata attivata in data 1° novembre 2012, a seguito dell'accorpamento della Facoltà di Economia (sede di Piacenza) e della Facoltà di Giurisprudenza (sede di Piacenza). L'attività delle Facoltà accorpate è cessata in data 31 ottobre 2012.

	2012-2013				2011-2012
	Primo anno	Studenti			Laureati e diplomati
		In corso	Fuori corso	Totale	
4 SEDE DI ROMA					
4.1 CORSI DI LAUREA					
FACOLTÀ DI ECONOMIA					
<i>CORSI DI LAUREA E DI LAUREA SPECIALISTICA</i>					
<i>ISTITUITI AI SENSI DEL D.M. 509/1999</i>					
CORSI DI LAUREA					
Economia e gestione dei servizi		25		25	35
Economia e gestione delle aziende e dei servizi sanitari (interfacoltà con Medicina e chirurgia «A. Gemelli»)		26		26	14
		51		51	49
CORSI DI LAUREA SPECIALISTICA					
Economia e gestione delle aziende e dei servizi sanitari (interfacoltà con Medicina e chirurgia «A. Gemelli»)					1
		51		51	50
<i>CORSI DI LAUREA E DI LAUREA MAGISTRALE</i>					
<i>ISTITUITI AI SENSI DEL D.M. 270/2004</i>					
CORSI DI LAUREA					
Economia e gestione delle imprese, delle aziende e dei servizi sanitari (interfacoltà con Medicina e chirurgia «A. Gemelli»)	123	410	60	470	87
CORSI DI LAUREA MAGISTRALE					
Economia e gestione delle aziende e dei servizi sanitari (interfacoltà con Medicina e chirurgia «A. Gemelli»)			4	4	50
Economia e gestione delle imprese, delle aziende e dei servizi sanitari (interfacoltà con Medicina e chirurgia «A. Gemelli»)	67	130	1	131	

(segue)

	2012-2013				2011-2012
	Studenti			Totale	Laureati e diplomati
	Primo anno	In corso	Fuori corso		
Management per l'impresa	67	130	6	136	83
	190	540	66	606	170
	190	540	117	657	220
FACOLTÀ DI: MEDICINA E CHIRURGIA «A. GEMELLI» <i>CORSI DI LAUREA E DI LAUREA SPECIALISTICA</i> <i>ISTITUITI AI SENSI DEL D.M. 509/1999</i> CORSI DI LAUREA SPECIALISTICA CHE NON PREVEDONO TITOLI UNIVERSITARI DI PRIMO LIVELLO Medicina e chirurgia (Roma - UCSC) Odontoiatria e protesi dentaria (Roma - UCSC)		429	179	608	213
		24	1	25	22
		453	180	633	235
CORSI DI LAUREA Biotecnologie sanitarie (Roma - UCSC) Scienze e tecnologie cosmetologiche (Roma - UCSC)		1	26	26	7
		1	1	2	3
		1	27	28	10
CORSI DI LAUREA DELLE PROFESSIONI SANITARIE Dietistica (abilitante alla professione sanitaria di Dietista) (Roma - UCSC) Fisioterapia (abilitante alla professione sanitaria di Fisioterapista) (Roma - UCSC) Igiene dentale (abilitante alla professione sanitaria di Igienista dentale) (Roma - UCSC) Infermieristica (abilitante alla professione sanitaria di Infermiere) (Roma - UCSC) Logopedia (abilitante alla professione sanitaria di Logopedista) (Roma - UCSC) Ortottica ed assistenza oftalmologica (abilitante alla professione sanitaria di Ortottista ed assistente di oftalmologia) (Roma - UCSC) Ostetricia (abilitante alla professione sanitaria di Ostetrica/o) (Roma - UCSC)	20	1	21	21	15
	36	4	40	40	21
	1	1	2	2	10
	50	6	56	56	44
	18	18	18	18	10
	10	10	10	10	6
	14	14	14	14	11

(segue)

	2012-2013			2011-2012
	Studenti			Laureati e diplomati
	Primo anno	In corso	Fuori corso	Totale
Tecnica della riabilitazione psichiatrica (abilitante alla professione sanitaria di Tecnico della riabilitazione psichiatrica) (Roma - UCSC)		11	2	13
Tecniche della prevenzione nell'ambiente e nei luoghi di lavoro (abilitante alla professione sanitaria di Tecnico della prevenzione nell'ambiente e nei luoghi di lavoro) (Roma - UCSC)		20		20
Tecniche di fisiopatologia cardiocircolatoria e perfusione cardiovascolare (abilitante alla professione sanitaria di Tecnico di fisiopatologia cardiocircolatoria e perfusione cardiovascolare) (Roma - UCSC)		15		15
Tecniche di laboratorio biomedico (abilitante alla professione sanitaria di Tecnico di laboratorio biomedico) (Roma - UCSC)		15	8	23
Tecniche di radiologia medica, per immagini e radioterapia (abilitante alla professione sanitaria di Tecnico di radiologia medica) (Roma - UCSC)		11		11
Tecniche ortopediche (abilitante alla professione sanitaria di Tecnico ortopedico) (Roma - UCSC)		2	7	9
Terapia della neuro e psicomotricità dell'età evolutiva (abilitante alla professione sanitaria di Terapista della neuro e psicomotricità dell'età evolutiva) (Roma - UCSC)		11	1	12
Terapia occupazionale (abilitante alla professione sanitaria di Terapista occupazionale) (Roma - UCSC)		12	3	15
Assistenza sanitaria (abilitante alla professione sanitaria di Assistente sanitario) (Bolzano - Scuola Provinciale Superiore di Sanità)				11
Fisioterapia (abilitante alla professione sanitaria di Fisioterapista) (Campobasso - Fondazione di ricerca e cura Giovanni Paolo II)		12	2	14
Fisioterapia (abilitante alla professione sanitaria di Fisioterapista) (S. Martino al Cimino/VT - Casa di cura Villa Immacolata)		25		25
Igiene dentale (abilitante alla professione sanitaria di Igienista dentale) (Bolzano - Scuola Provinciale Superiore di Sanità)		12		12
Infermieristica (abilitante alla professione sanitaria di Infermiere) (Brescia - Fondazione Poliambulanza - Istituto Ospedaliero)		59		59

(segue)

	2012-2013				2011-2012
	Primo anno	Studenti		Totale	Laureati e diplomati
		In corso	Fuori corso		
Infermieristica (abilitante alla professione sanitaria di Infermiere) (Campobasso - Fondazione di ricerca e cura Giovanni Paolo II)	51	3	54	24	
Infermieristica (abilitante alla professione sanitaria di Infermiere) (Lagonegro/PZ - Azienda Sanitaria Provinciale di Potenza)	30	10	40	23	
Infermieristica (abilitante alla professione sanitaria di Infermiere) (Larino/CB - ASREM - Ospedale G. Vietri)	22	6	28	23	
Infermieristica (abilitante alla professione sanitaria di Infermiere) (Potenza - Azienda Ospedaliera Regionale S. Carlo)	57	11	68	38	
Infermieristica (abilitante alla professione sanitaria di Infermiere) (Rieti - Istituto Figlie di San Camillo)	28	1	29	26	
Infermieristica (abilitante alla professione sanitaria di Infermiere) (Roma - Azienda Complesso Ospedaliero S. Filippo Neri)	44	4	48	35	
Infermieristica (abilitante alla professione sanitaria di Infermiere) (Roma - Istituto Figlie di San Camillo - Scuola p. Luigi Tezza)	45		45	29	
Infermieristica (abilitante alla professione sanitaria di Infermiere) (Roma - Istituto Suore della Misericordia - Ospedale S. Giovanni)	38	7	45	30	
Infermieristica (abilitante alla professione sanitaria di Infermiere) (Torino - Ospedale Cottolengo - Piccola Casa della Divina Provvidenza)	58	7	65	23	
Infermieristica (abilitante alla professione sanitaria di Infermiere) (Villa d'Agri/PZ - Azienda Sanitaria Provinciale di Potenza)	25	4	29	29	
Logopedia (abilitante alla professione sanitaria di Logopedista) (Bolzano - Scuola Provinciale Superiore di Sanità)	10	2	12	2	
Logopedia (abilitante alla professione sanitaria di Logopedista) (Campobasso - Fondazione di ricerca e cura Giovanni Paolo II)	15		15		
Logopedia (abilitante alla professione sanitaria di Logopedista) (Potenza - Azienda Ospedaliera Regionale S. Carlo)	9		9	11	
Ostetricia (abilitante alla professione sanitaria di Ostetrica/o) (Bolzano - Scuola Provinciale Superiore di Sanità)				17	
Ostetricia (abilitante alla professione sanitaria di Ostetrica/o) (Potenza - Azienda Ospedaliera Regionale S. Carlo)	7		7	10	

(segue)

	2012-2013				2011-2012	
	Studenti			Totale	Laureati e diplomati	
	Primo anno	In corso	Fuori corso			
Ostetricia (abilitante alla professione sanitaria di Ostetrica/o) (Roma - Azienda Ospedaliera S. Giovanni Addolorata)		9	1	10	9	
Tecniche della prevenzione nell'ambiente e nei luoghi di lavoro (abilitante alla professione sanitaria di Tecnico della prevenzione nell'ambiente e nei luoghi di lavoro) (Bolzano - Scuola Provinciale Superiore di Sanità)		10	1	11	11	
Tecniche della prevenzione nell'ambiente e nei luoghi di lavoro (abilitante alla professione sanitaria di Tecnico della prevenzione nell'ambiente e nei luoghi di lavoro) (Colleferro/RM - ASL RM/G)		7	3	10	8	
Tecniche della prevenzione nell'ambiente e nei luoghi di lavoro (abilitante alla professione sanitaria di Tecnico della prevenzione nell'ambiente e nei luoghi di lavoro) (Moliterno/PZ - Azienda Sanitaria Provinciale di Potenza)		13		13	7	
Tecniche di fisiopatologia cardiocircolatoria e perfusione cardiovascolare (abilitante alla professione sanitaria di Tecnico di fisiopatologia cardiocircolatoria e perfusione cardiovascolare) (Campobasso - Fondazione di ricerca e cura Giovanni Paolo II)						
Tecniche di laboratorio biomedico (abilitante alla professione sanitaria di Tecnico di laboratorio biomedico) (Bolzano - Scuola Provinciale Superiore di Sanità)					15	
Tecniche di laboratorio biomedico (abilitante alla professione sanitaria di Tecnico di laboratorio biomedico) (Campobasso - Fondazione di ricerca e cura Giovanni Paolo II)		12		12	12	
Tecniche di laboratorio biomedico (abilitante alla professione sanitaria di Tecnico di laboratorio biomedico) (Potenza - Azienda Ospedaliera Regionale S. Carlo)		8		8	10	
Tecniche di radiologia medica, per immagini e radioterapia (abilitante alla professione sanitaria di Tecnico di radiologia medica) (Bolzano - Scuola Provinciale Superiore di Sanità)		14	3	17	1	
Tecniche di radiologia medica, per immagini e radioterapia (abilitante alla professione sanitaria di Tecnico di radiologia medica) (Campobasso - Fondazione di ricerca e cura Giovanni Paolo II)		20	1	21	19	

(segue)

	2012-2013			2011-2012	
	Studenti				Laureati e diplomati
	Primo anno	In corso	Fuori corso		
Tecniche di radiologia medica, per immagini e radioterapia (abilitante alla professione sanitaria di Tecnico di radiologia medica) (Potenza - Azienda Ospedaliera Regionale S. Carlo) Tecniche di radiologia medica, per immagini e radioterapia (abilitante alla professione sanitaria di Tecnico di radiologia medica) (Roma - Azienda Complesso Ospedaliero S. Filippo Neri) Terapia occupazionale (abilitante alla professione sanitaria di Terapista occupazionale) (Bolzano - Scuola Provinciale Superiore di Sanità) Terapia occupazionale (abilitante alla professione sanitaria di Terapista occupazionale) (Moncrivello/VC - Centro di Recupero e Rieducazione Funzionale Mons. Luigi Novarese - Associazione Silenziosi Operai della Croce)		11		11	10
		15	1	16	10
		13		13	14
		925	100	1.025	731
CORSI DI LAUREA SPECIALISTICA Biotecnologie mediche (Roma - UCSC)			1	1	1
CORSI DI LAUREA SPECIALISTICA DELLE PROFESSIONI SANITARIE Scienze infermieristiche ed ostetriche (Roma - UCSC) Scienze infermieristiche ed ostetriche (Torino - Ospedale Cottolengo - Piccola Casa della Divina Provvidenza)			3	3	28 14
CORSI DI LAUREA E DI LAUREA MAGISTRALE ISTITUITI AI SENSI DEL D.M. 270/2004 CORSI DI LAUREA MAGISTRALE CHE NON PREVEDONO TITOLI UNIVERSITARI DI PRIMO LIVELLO Medicina e chirurgia (Roma - UCSC)			3	3	42
		1.379	311	1.690	1.019
	303	1.090	11	1.101	

(segue)

	2012-2013				2011-2012
	Studenti				Laureati e diplomati
	Primo anno	In corso	Fuori corso	Totale	
Odontoiatria e protesi dentaria (Roma - UCSC)	25 328	85 1.175	11	85 1.186	
CORSI DI LAUREA					
Biotechnologie sanitarie (Roma - UCSC)	29	85	10	95	11
Scienze e tecnologie cosmetologiche (Roma - UCSC)	17	61	5	66	9
	46	146	15	161	20
CORSI DI LAUREA DELLE PROFESSIONI SANITARIE					
Dietistica (abilitante alla professione sanitaria di Dietista) (Roma - UCSC)	15	29	1	30	
Fisioterapia (abilitante alla professione sanitaria di Fisioterapista) (Roma - UCSC)	35	66	3	69	
Igiene dentale (abilitante alla professione sanitaria di Igienista dentale) (Roma - UCSC)	19	34	1	35	
Infermieristica (abilitante alla professione sanitaria di Infermiere) (Roma - UCSC)	65	109	15	124	
Logopedia (abilitante alla professione sanitaria di Logopedista) (Roma - UCSC)	19	29		29	
Ortottica ed assistenza oftalmologica (abilitante alla professione sanitaria di Ortottista ed assistente di oftalmologia) (Roma - UCSC)	10	19		19	
Ostetricia (abilitante alla professione sanitaria di Ostetrica/o) (Roma - UCSC)	10	19		19	
Tecnica della riabilitazione psichiatrica (abilitante alla professione sanitaria di Tecnico della riabilitazione psichiatrica) (Roma - UCSC)	10	19	1	20	
Tecniche della prevenzione nell'ambiente e nei luoghi di lavoro (abilitante alla professione sanitaria di Tecnico della prevenzione nell'ambiente e nei luoghi di lavoro) (Roma - UCSC)	14	31		31	
Tecniche di fisiopatologia cardiocircolatoria e perfusione cardiovascolare (abilitante alla professione sanitaria di Tecnico di fisiopatologia cardiocircolatoria e perfusione cardiovascolare) (Roma - UCSC)	15	26	1	27	
Tecniche di laboratorio biomedico (abilitante alla professione sanitaria di Tecnico di laboratorio biomedico) (Roma - UCSC)	12	20	4	24	
Tecniche di radiologia medica, per immagini e radioterapia (abilitante alla professione sanitaria di Tecnico di radiologia medica) (Roma - UCSC)	15	27	1	28	

(segue)

	2012-2013				2011-2012
	Studenti			Totale	
	Primo anno	In corso	Fuori corso		
<p>Tecniche ortopediche (abilitante alla professione sanitaria di Tecnico ortopedico) (Roma - UCSC)</p> <p>Terapia della neuro e psicomotricità dell'età evolutiva (abilitante alla professione sanitaria di Terapista della neuro e psicomotricità dell'età evolutiva) (Roma - UCSC)</p> <p>Terapia occupazionale (abilitante alla professione sanitaria di Terapista occupazionale) (Roma - UCSC)</p> <p>Fisioterapia (abilitante alla professione sanitaria di Fisioterapista) (Campobasso - Fondazione di ricerca e cura Giovanni Paolo II)</p> <p>Fisioterapia (abilitante alla professione sanitaria di Fisioterapista) (S. Martino al Cimino/VT - Casa di cura Villa Immacolata)</p> <p>Infermieristica (abilitante alla professione sanitaria di Infermiere) (Brescia - Fondazione Poliambulanza - Istituto Ospedaliero)</p> <p>Infermieristica (abilitante alla professione sanitaria di Infermiere) (Campobasso - Fondazione di ricerca e cura Giovanni Paolo II)</p> <p>Infermieristica (abilitante alla professione sanitaria di Infermiere) (Potenza - Azienda Ospedaliera Regionale S. Carlo)</p> <p>Infermieristica (abilitante alla professione sanitaria di Infermiere) (Rieti - Istituto Figlie di San Camillo)</p> <p>Infermieristica (abilitante alla professione sanitaria di Infermiere) (Roma - Azienda Complesso Ospedaliero S. Filippo Neri)</p> <p>Infermieristica (abilitante alla professione sanitaria di Infermiere) (Roma - Istituto Figlie di San Camillo - Scuola p. Luigi Tezza)</p> <p>Infermieristica (abilitante alla professione sanitaria di Infermiere) (Roma - Istituto Suore della Misericordia - Ospedale S. Giovanni)</p> <p>Infermieristica (abilitante alla professione sanitaria di Infermiere) (Torino - Ospedale Cottolengo - Piccola Casa della Divina Provvidenza)</p> <p>Infermieristica (abilitante alla professione sanitaria di Infermiere) (Villa d'Agri/PZ - Azienda Sanitaria Provinciale di Potenza)</p>	9	11	8	19	
	13	24	2	26	7
	30	59	2	61	8
	89	157	12	169	61
	40	85	2	87	87
	49	124	6	130	31
	44	82	12	94	94
	39	70	7	77	77
	38	72	5	77	77
	58	109	6	115	115
	30	30		30	30

(segue)

	2012-2013				2011-2012
	Studenti				Laureati e diplomati
	Primo anno	In corso	Fuori corso	Totale	
Logopedia (abilitante alla professione sanitaria di Logopedista) (Campobasso - Fondazione di ricerca e cura Giovanni Paolo II)	15	24		24	
Logopedia (abilitante alla professione sanitaria di Logopedista) (Potenza - Azienda Ospedaliera Regionale S. Carlo)	10	20		20	
Ostetricia (abilitante alla professione sanitaria di Ostetrica/o) (Bolzano - Scuola Provinciale Superiore di Sanità)	11	11		11	
Ostetricia (abilitante alla professione sanitaria di Ostetrica/o) (Potenza - Azienda Ospedaliera Regionale S. Carlo)	10	17	1	18	
Ostetricia (abilitante alla professione sanitaria di Ostetrica/o) (Roma - Azienda Ospedaliera S. Giovanni Addolorata)	10	18		18	
Tecniche della prevenzione nell'ambiente e nei luoghi di lavoro (abilitante alla professione sanitaria di Tecnico della prevenzione nell'ambiente e nei luoghi di lavoro) (Bolzano - Scuola Provinciale Superiore di Sanità)	20	20		20	
Tecniche della prevenzione nell'ambiente e nei luoghi di lavoro (abilitante alla professione sanitaria di Tecnico della prevenzione nell'ambiente e nei luoghi di lavoro) (Colleferrato/RM - ASL RM/G)	20	34	1	35	
Tecniche della prevenzione nell'ambiente e nei luoghi di lavoro (abilitante alla professione sanitaria di Tecnico della prevenzione nell'ambiente e nei luoghi di lavoro) (Moliterno/PZ - Azienda Sanitaria Provinciale di Potenza)		10		10	
Tecniche di fisiopatologia cardiocircolatoria e perfusione cardiovascolare (abilitante alla professione sanitaria di Tecnico di fisiopatologia cardiocircolatoria e perfusione cardiovascolare) (Campobasso - Fondazione di ricerca e cura Giovanni Paolo II)	15	27		27	
Tecniche di laboratorio biomedico (abilitante alla professione sanitaria di Tecnico di laboratorio biomedico) (Campobasso - Fondazione di ricerca e cura Giovanni Paolo II)	15	30	2	32	
Tecniche di laboratorio biomedico (abilitante alla professione sanitaria di Tecnico di laboratorio biomedico) (Potenza - Azienda Ospedaliera Regionale S. Carlo)	10	20		20	

(segue)

	2012-2013				2011-2012	
	Studenti			Totale	Laureati e diplomati	
	Primo anno	In corso	Fuori corso			
Tecniche di radiologia medica, per immagini e radioterapia (abilitante alla professione sanitaria di Tecnico di radiologia medica) (Campobasso - Fondazione di ricerca e cura Giovanni Paolo II)	14	28		28		
Tecniche di radiologia medica, per immagini e radioterapia (abilitante alla professione sanitaria di Tecnico di radiologia medica) (Potenza - Azienda Ospedaliera Regionale S. Carlo)	10	18		18		
Tecniche di radiologia medica, per immagini e radioterapia (abilitante alla professione sanitaria di Tecnico di radiologia medica) (Roma - Azienda Complesso Ospedaliero S. Filippo Neri)	15	29	1	30		
Terapia occupazionale (abilitante alla professione sanitaria di Terapista occupazionale) (Bologna - Scuola Provinciale Superiore di Sanità)		15		15		
Terapia occupazionale (abilitante alla professione sanitaria di Terapista occupazionale) (Moncrivello/VC - Centro di Recupero e Rieducazione Funzionale Mons. Luigi Novarese - Associazione Silenziosi Operai della Croce)	15	29		29		
	868	1.647	94	1.741		14
CORSI DI LAUREA MAGISTRALE Biotecnologie mediche (Roma - UCSC)	3	12	1	13		
CORSI DI LAUREA MAGISTRALE DELLE PROFESSIONI SANITARIE Scienze infermieristiche e ostetriche (Roma - UCSC)	27	48		48		
Scienze infermieristiche e ostetriche (Torino - Ospedale Cottolengo - Piccola Casa della Divina Provvidenza)	8	21		21		
	35	69		69		
	1.280	3.049	121	3.170		34
	1.280	4.428	432	4.860		1.053
TOTALE CORSI LAUREA	1.470	4.968	549	5.517		1.273
4.2 SCUOLE DI SPECIALIZZAZIONE	212	1.094		1.094		83

(segue)

	2012-2013				2011-2012	
	Studenti			Totale	Laureati e diplomati	
	Primo anno	In corso	Fuori corso			
4.3 MASTER UNIVERSITARI						
PRIMO LIVELLO	397	397		397	284	
SECONDO LIVELLO	321	341		341	229	
	718	738		738	513	
TOTALE SEDE	2.400	6.800	549	7.349	1.869	
TOTALE GENERALE	13.458	34.236	7.224	41.460	10.881	

Studenti stranieri 2012-2013

	EC			Milano				Brescia				Piacenza			Roma			Tot.				
	EC	G	LET	PS	SB	SF	SL	SPS	LET	PS	SF	SL	SM	SPS	A	EG	SF		EC	MED	S*	M**
Apolide	-	-	1	-	-	-	-	-	-	-	-	-	-	-	-	-	-	-	-	-	-	1
Afghanistan	-	-	-	-	-	-	1	-	-	-	-	-	-	-	-	-	-	-	-	-	-	1
Albania	42	19	4	3	18	6	16	15	-	2	3	4	-	1	1	31	5	1	8	-	9	188
Algeria	-	-	-	-	-	-	-	-	-	-	-	2	-	-	-	-	-	-	-	-	2	4
Angola	-	-	-	-	-	-	-	-	-	-	-	-	-	-	-	1	-	1	-	-	-	2
Argentina	-	-	-	-	-	-	-	1	-	-	1	-	-	-	-	-	-	3	1	1	3	9
Australia	-	-	-	-	-	-	-	-	-	-	-	-	-	-	-	-	-	1	-	-	-	1
Austria	1	-	-	-	-	-	-	-	-	-	-	-	-	-	-	-	-	-	-	2	-	3
Bangladesh	-	-	-	-	-	-	-	-	-	-	-	-	-	-	-	-	1	-	-	-	-	1
Belgio	2	-	2	-	-	-	-	1	1	-	-	-	-	-	-	-	-	-	-	-	-	6
Benin	-	-	-	-	-	-	-	-	-	-	-	-	-	-	-	-	-	1	2	-	-	3
Bielorussia	2	-	-	-	-	-	4	4	-	-	4	-	-	-	-	-	-	-	4	-	-	18
Bolivia	4	-	-	-	1	1	2	1	-	-	-	-	-	-	-	-	-	1	-	-	1	11
Bosnia-Erzegovina	-	-	-	-	-	1	-	-	-	-	-	-	1	-	-	3	1	-	-	-	-	6
Botswana	-	-	-	-	-	1	-	-	-	-	-	-	-	-	-	-	-	-	-	-	-	1
Brasile	6	1	-	3	1	3	1	1	-	-	1	-	-	-	-	1	-	-	3	1	18	40
Bulgaria	4	1	3	2	2	-	2	4	2	-	-	-	-	-	-	-	-	1	1	1	4	26
Burkina Faso	-	-	-	-	-	-	-	-	-	-	-	-	-	-	-	-	-	2	4	-	-	7
Burundi	1	-	-	-	-	-	-	1	-	-	-	-	-	-	-	-	-	-	-	-	-	2
Camerun	4	-	-	-	1	-	1	2	-	-	-	-	-	-	-	-	-	1	-	-	2	11
Canada	-	-	-	-	-	-	1	-	-	-	-	-	-	-	-	-	-	1	-	-	3	5
Cile	1	-	-	-	-	-	-	-	-	-	-	-	-	-	-	-	-	-	-	2	-	3
Cipro	-	-	-	-	-	-	-	1	-	-	-	-	-	-	-	-	-	1	-	-	-	2
Colombia	1	2	-	-	-	-	-	2	-	-	1	-	-	-	3	1	-	1	4	-	3	18
Corea del Sud	2	-	-	-	-	-	1	-	1	-	-	-	-	-	-	-	-	-	-	-	-	4
Costa d'Avorio	2	-	-	-	1	-	1	2	-	-	1	-	-	-	-	-	-	1	-	-	-	4
Croazia	3	1	-	-	1	-	1	2	-	-	-	-	-	-	-	-	-	2	-	-	-	11
Cuba	-	1	-	-	-	-	-	-	-	-	-	-	-	-	-	-	-	1	-	-	-	2
Danimarca	-	-	-	-	-	-	-	1	-	-	-	-	-	-	-	-	-	-	-	-	-	1
Ecuador	13	1	-	-	1	2	6	2	-	-	-	-	-	-	1	2	1	1	2	-	6	38

(segue)

	EC			Milano				Brescia				Piacenza			Roma			S*	M*	Tot.	
	EC	G	LET	PS	SB	SF	SL	SPS	LET	PS	SF	SL	SM	SPS	A	EG	SF				EC
Egitto	4	-	1	-	-	-	-	2	-	-	-	1	-	-	-	-	-	-	-	3	11
El Salvador	-	-	-	-	-	3	1	-	-	-	-	-	-	-	-	-	-	-	-	-	4
Eritrea	-	-	-	-	-	-	-	-	-	-	-	-	-	-	-	-	-	-	-	1	1
Etiopia	-	-	-	-	-	-	-	-	-	-	1	-	-	-	1	1	-	-	-	2	5
Federazione Russa	13	6	1	1	4	-	3	4	-	-	4	-	-	-	2	-	2	1	1	11	52
Filippine	3	-	-	-	1	-	2	1	-	-	-	-	-	-	-	1	5	-	-	1	14
Finlandia	-	-	-	-	-	-	-	1	-	-	-	-	-	-	-	-	-	-	2	-	4
Francia	7	4	-	-	3	-	3	1	-	-	1	2	-	-	4	-	1	1	1	15	43
Georgia	1	-	-	-	1	-	1	-	-	-	-	-	-	-	-	-	-	-	1	-	4
Germania	5	1	-	-	-	2	3	5	-	-	1	-	-	-	17	-	1	5	-	23	63
Ghana	2	-	-	-	1	1	3	-	-	-	1	3	-	-	1	-	2	-	-	-	14
Giappone	-	-	-	-	-	-	-	-	-	-	-	-	-	-	-	-	-	-	1	-	1
Giordania	-	-	-	-	-	1	-	-	-	-	-	-	-	-	-	-	-	-	-	-	1
Grecia	-	-	-	-	-	-	-	-	-	-	-	-	-	-	1	-	-	-	3	-	4
Guatemala	1	-	-	-	-	1	-	-	-	-	-	-	-	1	-	-	-	-	1	-	4
Honduras	-	-	-	-	-	-	-	-	-	-	-	-	-	-	-	-	-	-	1	-	1
India	-	-	-	-	-	5	-	-	-	-	2	-	-	3	1	-	-	-	1	10	37
Indonesia	-	-	-	-	-	3	-	-	-	-	2	1	-	-	-	-	15	4	-	1	11
Iran	2	2	-	-	-	-	-	-	-	-	-	-	-	-	-	-	2	-	2	-	8
Iraq	-	-	-	-	-	-	-	-	-	-	-	-	-	-	-	-	-	-	1	-	1
Irlanda	-	-	-	-	-	-	-	-	-	-	-	-	-	-	-	-	-	-	1	-	1
Israele	-	-	-	-	-	-	-	-	-	-	-	-	-	-	-	-	-	-	-	-	6
Jugoslavia	2	1	-	-	-	-	-	-	-	-	-	-	-	-	-	6	-	-	-	-	5
Kazakistan	-	-	-	-	-	-	-	-	-	-	-	-	-	-	2	-	-	-	-	-	1
Kenia	1	-	-	-	5	1	-	-	-	-	1	-	-	1	-	-	-	-	2	-	11
Kirghizistan	-	-	-	-	-	-	1	-	-	-	-	-	-	-	-	-	-	-	-	-	1
Lettonia	1	-	-	-	-	-	-	1	-	-	1	-	-	1	-	-	-	-	1	-	5
Libano	-	-	-	-	-	1	-	-	-	-	-	-	-	-	-	-	-	-	-	-	1
Libia	-	-	-	-	-	-	-	-	-	-	-	-	-	-	-	-	-	-	1	-	1
Lituania	-	-	-	-	-	1	1	-	-	-	1	-	-	-	-	-	-	-	1	-	4
Lussemburgo	-	-	-	-	-	-	-	1	-	-	-	-	-	-	-	-	-	-	1	-	2
Macedonia	-	-	-	-	-	-	1	2	-	-	-	-	-	1	2	-	-	-	4	-	11
Madagascar	-	-	-	-	-	-	-	-	-	-	-	-	-	-	-	4	-	-	-	-	4

(segue)

	EC			Milano						Brescia				Piacenza			Roma			Tot		
	EC	G	LET	PS	SB	SF	SL	SPS	LET	PS	SF	SL	SM	SPS	A	EG	SF	EC	MED		S*	M*
Marocco	4	-	-	-	-	-	1	2	-	-	-	3	-	-	-	2	-	-	1	-	-	13
Messico	2	-	-	-	-	2	-	-	-	-	-	-	-	-	-	-	-	-	1	-	4	9
Moldavia	12	-	1	4	-	4	4	6	-	2	8	-	1	-	-	3	-	-	7	-	1	50
Montenegro	1	-	-	-	-	-	-	-	-	-	-	-	-	-	-	1	-	-	-	-	-	2
Niger	-	1	-	-	-	-	-	-	-	-	-	-	-	-	-	-	-	-	-	-	-	1
Nigeria	1	-	1	-	-	-	-	-	-	-	-	-	-	-	2	1	-	-	5	-	2	12
Norvegia	-	-	-	-	-	-	1	-	-	-	-	-	-	-	-	-	-	-	-	-	-	1
Paesi Bassi	1	-	-	-	-	-	-	-	-	-	-	-	-	-	-	2	-	-	1	-	3	7
Pakistan	3	-	-	-	-	-	1	-	-	-	-	-	-	-	-	-	-	-	-	-	-	4
Palestina	-	-	-	-	-	-	-	-	-	-	-	-	-	-	-	-	-	-	-	-	1	1
Paraguay	-	-	-	-	1	-	-	-	-	-	-	-	-	-	-	-	-	1	-	-	-	2
Perù	30	6	6	-	3	3	11	4	-	-	-	-	-	-	3	-	-	1	11	-	9	87
Polonia	2	4	1	1	-	1	2	1	-	-	1	-	-	-	1	-	-	2	-	-	3	19
Portogallo	1	-	-	1	-	1	-	-	-	-	-	-	-	-	-	-	-	-	-	-	2	5
Regno Unito	-	-	1	-	-	-	1	-	-	-	-	-	-	-	-	1	-	1	-	1	2	6
Rep. del Congo	1	-	1	-	-	1	-	1	-	-	-	-	-	-	-	-	1	-	-	-	-	6
Rep. del Sudafrica	-	-	-	-	-	-	-	-	-	-	-	-	-	-	-	-	-	-	-	1	2	2
Rep. Dem. del Congo	1	-	-	-	-	-	-	-	-	-	-	-	-	-	-	3	-	-	-	-	-	4
Rep. Dominicana	-	-	-	-	-	-	-	-	-	-	-	-	-	-	-	-	-	-	-	-	1	1
Rep. Popolare Cinese	24	1	1	-	6	-	8	1	-	-	2	-	-	-	1	-	-	-	-	-	5	49
Romania	19	4	2	-	5	4	11	3	-	3	1	9	1	1	2	8	-	22	-	-	11	106
Ruanda	-	-	1	-	-	-	-	1	-	-	-	-	-	-	-	-	-	1	1	-	1	5
Russia	-	-	-	-	-	-	-	-	-	-	-	-	-	-	-	-	-	1	2	-	-	3
San Marino	2	1	2	-	-	-	2	-	-	-	-	-	-	-	-	-	-	-	-	1	1	8
Senegal	-	-	-	-	1	1	-	-	-	-	1	-	-	-	-	-	-	-	-	-	-	3
Serbia	2	-	1	1	2	1	2	1	1	-	-	-	-	-	-	1	-	-	-	-	6	18
Siria	-	-	-	-	-	-	1	-	-	-	-	-	-	-	-	-	-	-	-	-	-	1
Slovacchia	6	-	-	-	-	-	1	-	-	-	-	-	-	-	-	-	-	-	-	-	1	8
Slovenia	-	-	-	-	-	-	-	-	-	-	1	-	-	-	-	-	-	-	-	-	-	1
Spagna	2	-	1	-	1	-	1	-	-	-	-	-	-	-	-	-	-	1	-	-	5	11
Sri Lanka	6	-	1	-	1	-	2	-	-	-	-	-	-	-	-	-	-	-	-	-	-	10
Stati Uniti d'America	3	-	-	-	1	-	3	-	-	-	-	1	-	-	1	-	-	1	-	-	2	12
Sudani	-	-	-	-	-	-	-	-	-	-	-	-	-	-	-	-	-	-	1	-	-	1

(segue)

	EC		Milano				Brescia				Piacenza			Roma		S°	M*	Tot.				
	EC	G	LET	PS	SB	SF	SL	SPS	LET	PS	SF	SL	SM	SPS	A				EG	SF	EC	MED
Svezia	1	-	-	-	-	-	-	-	-	-	-	-	-	-	-	-	-	-	-	1	2	
Swizzera	13	7	14	7	2	17	10	10	-	-	-	-	-	-	-	1	-	1	3	-	100	
Tanzania	-	-	-	-	-	-	-	-	-	1	-	-	-	-	-	-	-	-	2	-	3	
Togo	1	-	-	1	1	1	1	1	-	-	-	-	-	-	2	-	-	-	-	-	6	
Tunisia	-	-	-	-	-	-	-	1	-	-	-	-	-	-	-	1	-	-	-	-	2	
Turchia	7	-	6	-	-	-	2	2	-	-	-	-	-	-	-	-	-	-	-	-	20	
Ucraina	16	3	-	6	6	16	4	4	1	2	9	1	1	1	1	1	-	1	1	4	64	
Uganda	3	-	-	-	-	-	-	-	-	-	-	-	-	-	-	-	-	-	-	4	7	
Ungheria	-	-	-	-	-	-	1	-	-	-	-	-	-	-	-	-	-	-	1	-	3	
Uruguay	-	-	-	-	1	-	-	-	-	-	-	-	-	-	-	-	-	-	-	1	2	
Venezuela	-	-	-	1	1	1	1	-	-	-	-	-	-	-	-	1	-	-	3	-	10	
Zambia	-	-	-	-	-	1	1	-	-	-	-	-	-	-	-	-	-	-	-	-	1	
Zimbabwe	-	-	-	-	1	-	-	-	-	-	-	-	-	-	-	-	-	-	-	1	2	
Totale	294	67	52	20	79	63	139	95	6	8	13	63	2	5	20	100	9	17	153	8	242	1.455

* Scuole di specializzazione.

** Master universitari.

BENEFICI ECONOMICI
AGLI STUDENTI DELL'UNIVERSITÀ

Anno 2012

- Esoneri totali	€ 11.197.000	
- Agevolazioni (da normativa tasse)	» 3.306.000	
- Altri	» <u>933.000</u>	€ <u>15.436.000</u>

INTERVENTI DELL'EDUCATT
PER LA REALIZZAZIONE DEL DIRITTO ALLO STUDIO

Anno Accademico 2011-2012

I - AIUTI ECONOMICI AGLI STUDENTI

a) *Borse di studio (importi assegnati)*

Facoltà	N. vincitori	Importo	
- Agraria	19	€	68.004,00
- Economia	325	»	1.196.116,00
- Economia (sede di Piacenza)	56	»	190.947,00
- Giurisprudenza	111	»	449.780,00
- Giurisprudenza (sede di Piacenza)	29	»	115.445,00
- Lettere e filosofia	188	»	627.242,00
- Medicina e chirurgia «A. Gemelli»	309	»	1.084.786,00
- Psicologia	108	»	336.391,00
- Scienze bancarie, finanziarie e assicurative	59	»	230.249,00
- Scienze della formazione	216	»	595.995,00
- Scienze linguistiche e letterature straniere	215	»	653.653,00
- Scienze matematiche, fisiche e naturali	31	»	82.522,00
- Scienze politiche	65	»	242.650,00
- Sociologia	68	»	193.788,50
- Scuole di specializzazione e Dottorati di ricerca	18	»	70.823,00
	<hr/>		€ 6.138.391,50
	1.817		

b) *Altri aiuti economici*

- Contributi di studio diversi	875		€ 677.899,00
		TOTALE	€ 6.816.290,50

II - SERVIZI A FAVORE DEGLI STUDENTI (SALDI DI GESTIONE)

a) <i>Collegi universitari</i>	€	2.135.160,00
b) <i>Mense universitarie</i>	»	1.927.752,00
c) <i>Servizio librario</i>	»	398.660,00
d) <i>Servizio attività culturali, turistiche e promozione sportiva</i>	»	0,00
e) <i>Servizio orientamento</i>	»	145.000,00
f) <i>Servizio sanitario</i>	»	307.640,00
g) <i>Servizio assistenza studenti disabili</i>	»	2.400,00
		<hr/>
	TOTALE	€ 4.916.612,00
		<hr/> <hr/>

III - SPESE IN CONTO CAPITALE

a) Acquisto, revisione e sostituzione attrezzature, macchine d'ufficio ed arredi, manutenzioni straordinarie	€	789.297,00
		<hr/> <hr/>

RIEPILOGO

I - AIUTI ECONOMICI AGLI STUDENTI	€	6.816.290,50
II - SERVIZI A FAVORE DEGLI STUDENTI (SALDI DI GESTIONE)	»	4.916.612,00
III - SPESE IN CONTO CAPITALE	»	789.297,00
		<hr/>
	TOTALE GENERALE	€ 12.522.199,50
		<hr/> <hr/>

ELENCO DEI LAUREATI, DIPLOMATI E DOTTORI DI RICERCA
E TITOLI DELLE DISSERTAZIONI
DAL 01.01.2013 AL 31.12.2013*

SEDE DI MILANO

FACOLTÀ DI ECONOMIA

Corsi di laurea e di diploma universitario determinati dai precedenti ordinamenti didattici

CORSO DI LAUREA IN ECONOMIA E COMMERCIO

- BOTTARELLI GUIDO: « I reati informatici di furto d'identità nel settore bancario: *phishing et similia* ». (12.04.13)
- COLMEGNA DIEGO: « Il depuratore di Nosedo: analisi *ex post* di una infrastruttura sviluppata in *project financing* ». (09.04.13)
- COSTANZO TOMMASO: « La logistica nelle società di servizi (caso Generali Business Solutions Scpa) ». (09.04.13)
- DOMINELLI MARIA CONCETTA: « *Mathesis universalis*: la matematica dell'armonia nel pensiero di Leibniz ». (11.04.13)
- GAZZOLA LORENZO: « La matematica nel pensiero di Platone e nella sua scuola ». (16.07.13)
- GORLA ROBERTO CARLO: « Sistemi informativi: ambiti applicativi e strategie di business. Il caso del Sistema Moda italiano ». (22.02.13)
- MAITTI SIMONE: « Analisi di bilancio: profili teorici ed applicativi ». (19.02.13)
- MANDELLI MAURIZIO: « Il *business plan* di uno sviluppo immobiliare: le prospettive del mercato milanese delle residenze ». (17.12.13)
- MARCOTTI ROMEO ALFREDO: « Strumenti di gestione dei flussi finanziari nell'industria delle scommesse in Italia ». (15.07.13)
- MASCIULLI MASSIMO: « Il ruolo dell'informatica nel processo del ciclo passivo nelle aziende ». (16.12.13)
- MELONI ILARIA: « La progressività dell'imposta personale sul reddito: realtà italiana e alcuni confronti internazionali ». (12.04.13)
- PINCIROLI ANTONELLA: « Il bilancio sociale delle banche: analisi di un caso ». (15.07.13)
- QUADRIO MARTA: « L'utilizzo di informazioni esterne nei sistemi di misurazione delle performance ». (10.04.13)
- QUARANTIELLO ANNUNZIATA: « Dalla *Characteristica* di Leibniz alle logiche contemporanee ». (11.04.13)

* Tra parentesi viene indicata la data di discussione della tesi.

- RAJA MARIA ANGELA DE JESUS: « La tassazione dei flussi internazionali dei dividendi: la realtà italiana nello scenario europeo ». (02.10.13)
- RIPAMONTI MARCO: « Sistemi informativi a supporto del controllo di gestione: analisi di un caso ». (10.04.13).

Corsi di laurea e di laurea specialistica istituiti ai sensi del D.M. 509/1999

CORSI DI LAUREA

I - CORSO DI LAUREA IN ECONOMIA DELLE IMPRESE E DEI MERCATI

- BERARDI ANDREA: « Efficienza della *governance* aziendale e *turnover* del management in Italia ». (23.09.13)
- CASSONE ANDREA: « Crisi economica italiana: cause, effetti e prospettive ». (14.11.13)
- CASTORINA ANDREA: « Crm *Cloud* e *On Demand* nelle Pmi: il caso LumIT ». (04.04.13)
- CICCO NICOLA: « L'azione sociale di responsabilità della minoranza ». (10.07.13)
- COLOMBO ROBERTO: « Gli chef superstar in Europa: talento o notorietà? ». (04.04.13)
- DAL CASTELLO FULVIO: « La crisi greca: profili giuridici ». (27.09.13)
- GALLI ELEONORA: « Sistema informativo per la gestione del personale infermieristico ». (10.07.13)
- GUERRINI LORENZO: « La crisi dell'economia italiana negli anni Settanta nelle considerazioni finali del Governatore della Banca d'Italia ». (05.04.13)
- LATTUADA MARCO: « Per una storia della F. Tosi nel primo settantennio di attività ». (14.11.13)
- MANNO JONA: « Gli spread sovrani in Europa prima e dopo la crisi globale ». (05.04.13)
- MANTESE VALENTINA: « Le modalità di progettazione di un sistema di gestione per obiettivi e di incentivazione ». (24.09.13)
- MARIANI JACOPO: « L'evoluzione recente del settore tessile e arredamento nella Bassa Brianza ». (05.04.13)
- PARONI DAVIDE: « Una famiglia di setaioli lombardi: gli Gnechi Ruscone ». (12.04.13)
- PEDRAZZOLI MICHELE: « *Job satisfaction* e lavoro a tempo determinato: un confronto tra paesi ». (05.04.13)
- PIZZI MARTA: « Le società di gestione del risparmio nei gruppi bancari: il caso Fideuram Investimenti Sgr ». (12.07.13)
- PORTA ELEONORA: « Per una storia dell'Associazione fra gli industriali metallurgici italiani ». (12.04.13)
- RESELLI JONATHAN: « Recenti evoluzioni del mercato indipendente dei ricambi auto ». (12.04.13)
- RONCHI SIMONE: « Il villaggio operaio di Crespi d'Adda: un esempio di welfare aziendale ». (12.04.13)
- SIMONETTI CASAROLA LUCA: « Crisi economica e sentieri di crescita dell'economia italiana ». (15.11.13)
- SVIZZERO LUCIA: « Crisi economica e strategie delle piccole medie imprese ». (15.11.13)
- TAVASCI MATTIA: « Tendenze e problemi dell'immigrazione ». (27.09.13)
- WARNAKULASURIYA MAHAMUTUWALA KANKANANGE FERNANDO ASHANI SHAIVENKA: « Commercio estero e *labour standard* ». (12.07.13)
- ZANTA FEDERICO: « L'indipendenza delle banche centrali ». (12.04.13)
- ZAREI PARDIS: « Lo sviluppo organizzativo delle Pmi: il caso revitaRUGS ». (12.07.13).

II - CORSO DI LAUREA IN ECONOMIA E GESTIONE AZIENDALE

- ALESCIO ENRICO: « Il budget di produzione: sviluppo e applicazione in azienda di produzione agricola ». (04.04.13)
- APICELLA FRANCESCO: « Risorse immateriali e creazione di valore: un'analisi empirica di un campione di medie società italiane ». (15.11.13)
- ARGENTI ALESSANDRO: « Impatto del c.d. *Financial fair play* sui bilanci delle società di calcio. Confronto tra il bilancio dell'Fc Internazionale Milano Spa e l'Fc Bayern Monaco ». (23.09.13)
- ARIENTI LORENZO: « Analisi delle principali variabili macroeconomiche della Spagna ». (04.04.13)
- ARMENTANO MATTIA: « Gestione e organizzazione delle società di calcio alla luce dei requisiti di *Financial fair play* Uefa ». (04.04.13)
- ARZA ALESSIO: « I diritti di proprietà ». (23.09.13)
- ATTIA ANTONIO: « L'azienda: la struttura e l'assetto istituzionale ». (05.04.13)
- AUGELLI ERMANNO: « Il licenziamento illegittimo: il modello tedesco ». (12.07.13)
- BARBERA ALESSANDRA: « La *balanced scorecard* per il controllo delle performance aziendali ». (04.04.13)
- BARLOCCO DANIELE: « Lo *spin-off* Fiat Spa-Fiat Industrial Spa: analisi nella prospettiva della finanza d'impresa e considerazioni critiche ». (10.07.13)
- BARUFFINI DANIELA: « Il sistema budgetario nel settore di alta moda in Italia ». (13.11.13)
- BASSANI ELISA: « Redditometro 2013: un nuovo strumento per combattere l'evasione fiscale ». (05.04.13)
- BATTANTA FRANCESCO: « Business e *social media*: integrare innovazione, competizione e condivisione per gestire meglio il cliente ». (04.04.13)
- BAZZI STEFANO GIOVANNI: « Metodologie di programmazione e controllo finanziario ». (04.04.13)
- BELTRAMI ELENA: « Le cause della distruzione creativa in J. Schumpeter ». (04.04.13)
- BENINTENDE SERGIO: « I consumi dei 'nativi digitali' ». (04.04.13)
- BENNATI CARLO: « Caso Bennati Srl: l'analisi strategica nel mondo dell'*e-commerce* ». (05.04.13)
- BENZONI CHIARA: « I brevetti sono necessari? ». (04.04.13)
- BERRA GIACOMO: « Le cause della distruzione creativa in J. Schumpeter ». (10.07.13)
- BERTASI YURI: « Lavoro temporaneo e trappola della precarietà in Italia ». (13.11.13)
- BERTOJA ANDREA: « L'economia delle società di calcio professionistiche. La determinazione del valore di scambio dei giocatori tesserati: modelli applicativi ». (23.09.13)
- BIANCHI ALESSANDRO ANDREA: « L'impatto organizzativo dell'introduzione di un sistema Erp in una piccola media impresa ». (10.07.13)
- BINA BEATRICE: « Funzione del marchio e la portata della sua tutela ». (27.09.13)
- BISCELLA ELISABETTA: « La Srl semplificata e a capitale ridotto ». (15.11.13)
- BOFFA GEORGIA: « La pubblicità commerciale online ». (04.04.13)
- BOMBINI FRANCESCA: « Il trattamento fiscale delle perdite su crediti ». (13.11.13)
- BONGIO ALESSANDRA: « La competizione sui mercati esteri nel distretto piemontese della rubinetteria: imprese a confronto ». (10.07.13)
- BONOMI PATTINI MATTEO: « Strategie per il superamento della crisi aziendale e per il passaggio generazionale nell'ambito del *family business*: considerazioni critiche e approcci innovativi ». (12.07.13)
- BORGONOVO VITTORIA: « La *balanced scorecard*: un approfondimento della prospettiva del cliente ». (04.04.13)
- BOSSI FRANCESCO GIORGIO GIORDANO MARIA: « Ruolo dell'investimento e deterrenza all'entrata ». (25.09.13)
- BRESSAN ANDREA: « *Direct marketing* e Crm ». (13.11.13)
- BRIANCON MELANIE: « La politica monetaria della Bce ». (04.04.13)
- BRIZZA ALESSANDRA LUISA: « La crisi del debito e la politica economica della Bce ». (04.04.13)

- BUONFIGLIO MARCO: « Diversificazione e caratteristiche rischio-rendimento dei portafogli ». (10.07.13)
- CABELLA NICOLA: « Benessere e psicologia: il contributo di Frank e Lillian Gilbreth ». (18.12.13)
- CAMBRIA VERONICA: « I presidi organizzativi antiriciclaggio nelle istituzioni bancarie: profili organizzativi, di *compliance* e di *risk management* ». (27.09.13)
- CANINO ROBERTA: « Filiera corta e nuovi modelli di distribuzione. Le politiche del Sistema Unasco per la valorizzazione e commercializzazione dell'olio extra vergine d'oliva italiano ». (04.04.13)
- CANNITO FABIO: « Profilo biografico di Ernesto De Angeli ». (25.09.13)
- CANTONI CARLOTTA: « L'organizzazione per progetti: variabili organizzative e logiche di gestione delle risorse umane ». (25.09.13)
- CAPROTTI MAGNI FABRIZIO: « Strategie di sviluppo di una *start up*: il caso Laura Sapiens ». (04.04.13)
- CAPUTO MICHELE: « L'impresa sociale ». (10.07.13)
- CARRERA MARZIA CASSANDRA: « Associazioni di promozione sociale e culturale. Un caso concreto: Associazione Colore ». (25.09.13)
- CARTA MANTIGLIA DARIO: « Organizzare il processo di recupero crediti: il caso Fga Capital ». (19.07.13)
- CASPANI ALESSANDRO: « L'economicità delle imprese: efficienza, efficacia ed equilibrio economico ». (19.07.13)
- CASTAGNA EMANUELE: « Il 'miracolo economico' italiano: le trasformazioni a livello microsociale ». (04.04.13)
- CASTELLI EDOARDO: « Strategia di sviluppo di una *start up*: Finanze.net ». (12.04.13)
- CCOICA PALOMINO LIDIA CARLA: « Immigrazione femminile e mercato del lavoro in Italia ». (10.07.13)
- CECCATO MARCO: « Società di calcio e *fair play* finanziario: un'analisi empirica ». (04.04.13)
- CITTERIO MATTEO: « Carlo Cafiero e il pensiero marxista nell'Italia post-unitaria ». (14.11.13)
- COLOMBO ISABELLA ANDREA: « Aspetti di export e *customer administration* in una realtà multinazionale. Il caso Candy Hoover Group ». (18.12.13)
- CONSOLANDI ALESSANDRO: « Il trasporto pubblico a Milano tra gli anni '50 e '60 ». (04.04.13)
- CONSONNO MARCO: « Il dimensionamento della capacità produttiva e l'analisi dei costi ». (15.11.13)
- COROI ANDREI CONSTANTIN: « Le operazioni di cartolarizzazione: analisi di un caso ». (05.04.13)
- CORVINO LORENZO: « La crisi finanziaria: dalla genesi alle opportunità di riforma ». (04.04.13)
- COSSU MARIO ANDREA: « Selezione, gestione e valutazione delle risorse umane nei progetti ». (04.04.13)
- CRABI CLAUDIA: « La gestione degli *show-room* in un'azienda di moda: il caso Liu Jo ». (04.04.13)
- CRETA VALENTINA: « La gestione della relazione con il cliente in tempo di crisi. Il caso del *luxury fashion* ». (27.09.13)
- CULTRARO ALESSANDRO: « Nuovi mercati e nuovi canali distributivi per le imprese italiane: il caso Flou ». (04.04.13)
- D'AMICIS BARBARA: « L'Acquedotto Pugliese nel Novecento: una grande infrastruttura a servizio del Mezzogiorno ». (04.04.13)
- D'ANGELO ORESTE DANIELE: « Ruoli e responsabilità nell'ambito del consiglio di amministrazione delle società per azioni ». (04.04.13)
- D'ANIELLO CIRO DAVIDE: « Il costo del vivere a Milano e Palermo: il principio delle parità interne dei poteri d'acquisto ». (12.04.13)
- DA SILVA MARIA APARECIDA: « Le immobilizzazioni finanziarie: aspetti civilistici, contabili e fiscali ». (05.04.13)
- DE GAETANO MARCO: « L'offerta pubblica di acquisto e il caso Fastweb-Swisscom ». (05.04.13)
- DE PONTI ALICE: « Il disagio sociale in Italia: il caso di Telefono Amico ». (05.04.13)

- DELLA GHERARDESCA GADDO UGOLINO: « *Business plan* di una società di *e-commerce* ». (05.04.13)
- DI COLA STEFANO: « Laureati e mondo del lavoro: problemi e prospettive ». (24.09.13)
- DI LORENZO CRISTINA: « La gestione del personale ». (19.07.13)
- DI MEO BENEDETTA: « Lo sviluppo economico di Italia e Germania nella seconda metà del Novecento ». (05.04.13)
- DOLCE SIMONE: « Il budget dell'area commerciale: un caso di studio ». (05.04.13)
- FABBRI FEDERICA: « Analisi delle opportunità e delle problematiche offerte dalla flessibilità lavorativa ». (05.04.13)
- FALLABRINO MICHELE: « La valorizzazione delle *start up* americane nel mercato europeo dell'It ». (12.04.13)
- FARRACE ALESSANDRO: « L'istituzione e l'identità della Banca Centrale Europea ». (05.04.13)
- FATO MARCO: « L'ammortamento delle immobilizzazioni materiali: profili caratteristici ». (05.04.13)
- FELLA ELISA: « Unesco: storia e obiettivi ». (10.07.13)
- FERLAZZO FULVIO: « L'impatto dell'innovazione tecnologica nel settore sanitario (Ict in sanità) ». (05.04.13)
- FOIS MARIA CLOTILDE: « Programmazione, controllo e valutazione della performance nella Pubblica amministrazione, alla luce della riforma Brunetta. Il caso PerformPa ». (05.04.13)
- FONTANA GIULIA: « Alcuni aspetti psicologici della selezione e della valutazione in un'azienda della moda ». (18.12.13)
- FONTANELLA ANTONIO: « Il lancio di un nuovo prodotto: il caso Loverdose by Diesel ». (05.04.13)
- FRACCARO MARCO: « *Bitcoin*: la nuova frontiera del pagamento ». (19.07.13)
- FREGONI STEFANO: « Entrepreneurial experiences in the turistic sector in the Twentieth century in Milan ». (05.04.13)
- FRISIA FEDERICA: « Immigrazione e criminalità: influenze e ripercussioni sull'economia ». (10.07.13)
- FUMAGALLI FRANCESCA: « Le trasformazioni e i problemi delle campagne meridionali secondo l'inchiesta parlamentare del 1909-1911 ». (05.04.13)
- GALGANO LUCA: « La crisi del capitalismo: l'interpretazione marxiana negli scritti minori ». (13.11.13)
- GALOTTA MIRKO: « L'*outsourcing* nelle strategie di sviluppo delle imprese ». (19.07.13)
- GALOTTA OMAR: « *Supply chain management*: lo stato dell'arte per le imprese industriali ». (12.04.13)
- GAMMINO FABRIZIO: « Il mercato del lavoro giovanile in Germania ed Italia: due modelli a confronto ». (05.04.13)
- GAN CHRISTOPHER JIN HAN: « La tecnica di *capital budget* e la programmazione finanziaria ». (05.04.13)
- GATTINONI ALBERTO: « La ricostruzione del sistema monetario internazionale: l'opera del Fmi nel suo primo venticinquennio ». (24.09.13)
- GELORMINI RAFFAELLA: « Il ricambio generazionale nel mondo del lavoro: 'l'utopia di una gioventù immobile' ». (05.04.13)
- GIANAZZA ARIANNA MAURA ELISABETTA: « Le politiche di raccolta delle banche italiane pre e post crisi finanziaria ». (24.09.13)
- GIARRIZZO MARIA GABRIELLA: « La responsabilità degli amministratori di Spa per *wrongful trading* ». (05.04.13)
- GINI GIAN GIACOMO: « L'industria dolciaria nel '900 italiano: il caso Motta ». (05.04.13)
- GIORDANI FEDERICA: « Il fenomeno delle aggregazioni delle Banche di Credito Cooperativo in Italia: un'analisi empirica per il periodo 1999-2011 ». (10.07.13)
- GOBBAT CHIARA: « Storia dell'idea di sviluppo: gli obiettivi sociali ». (24.09.13)
- GRASSI ALBERTO: « La strategia di comunicazione interna di un'azienda multinazionale: il caso Cargill ». (10.07.13)

- GRASSI AMBRA: « *Credit default swaps* e crisi dei mercati finanziari: problemi di asimmetria informativa e regolamentazione del mercato ». (05.04.13)
- GRASSO ANDREA: « La somministrazione di lavoro dopo il D. Lgs. 24/2012 ». (24.09.13)
- GRISOLIA DAVIDE: « La nazionalizzazione del settore elettrico in Italia nel 1962 ». (27.09.13)
- HALABI NABIL FILIPPO: « Scelta del circuito logistico distributivo. Il caso Leroy Merlin ». (18.12.13)
- HITAJ ERION: « Evoluzioni recenti dell'intervento pubblico nell'economia in Albania ». (05.04.13)
- HU PENG: « Fuoco e acqua: il successo e le sfide del Wong Lo Kat ». (05.04.13)
- INGRASSIA ANDREA: « Federalismo fiscale e distribuzione territoriale delle risorse ». (05.04.13)
- LA ROCCA CLAUDIO: « Degiovanimento e scelte familiari ». (15.11.13)
- LA TORRE LUIGI: « Globalizzazione e creazione di valore: il caso delle *Born global* ». (10.07.13)
- LABATE LEO: « Il caso dell'Islanda: il modello è imitabile? ». (24.09.13)
- LAMAGNA FRANCESCO ALBERTO MARIA: « Analisi della catena del valore ». (15.11.13)
- LANNI CHIARA: « Metodi di misurazione della *consumer satisfaction* ». (05.04.13)
- LANTERNA MATTEO: « Il modello finanziario islamico: i fattori che hanno portato gli Emirati Arabi Uniti ad essere il nuovo centro finanziario mondiale ». (19.07.13)
- LEMMA MERON ALEMAYEHU: « *Overeducation* degli immigranti in Europa ». (05.04.13)
- LETTIERI MARISTELLA: « Sistema di gestione per obiettivi e sistema di incentivazione: un'analisi critica ». (10.07.13)
- LIN CHAICHAI: « Un modello Excel per la creazione di valore ». (15.11.13)
- LONGONI GERARDO: « La gestione per obiettivi ed i sistemi di incentivazione ». (14.11.13)
- LOPENA CECILIA: « Le diverse tutele della forma dei prodotti ». (05.04.13)
- LOPEZ FRANCESCO: « La crisi sul mercato interbancario e le reazioni delle banche centrali ». (24.09.13)
- LOTTA GIANLUCALBERTO: « I piani di ammortamento nella matematica finanziaria ». (19.07.13)
- LUCCI LUCIANO: « Il *Fiscal compact* in Europa ». (05.04.13)
- MAESANI ROBERTO: « *Good Boss, Bad Boss: How to Be the Best... and Learn from the Worst*: il caso Behgjet Pacolli ». (14.11.13)
- MAGISTRO SONIA: « *Balance scorecard*: un approfondimento della prospettiva del cliente ». (24.09.13)
- MALERBA CARLO MARIA: « Il mercato borsistico in Italia dal secondo dopoguerra ai giorni nostri: profilo storico e titoli azionari ». (05.04.13)
- MANZI ERIKA MARIA FRANCESCA: « Il budget commerciale dell'area marketing e comunicazione ». (26.09.13)
- MARANDO BEATRICE: « I sistemi di *risk management* ». (24.09.13)
- MARINONI ANDREA: « Metodologie di calcolo dei costi: un confronto critico ». (12.07.13)
- MARINONI GIOVANNI: « Gli strumenti di programmazione finanziaria ». (12.04.13)
- MARONGIU MICHELE: « L'economia dell'Isola di San Pietro tra le due guerre mondiali ». (24.09.13)
- MARTINO ALESSANDRO: « L'organizzazione della produzione televisiva: il caso Sky Italia ». (18.12.13)
- MARTIRANI MARCO: « *World Class Manufacturing*: conseguenze organizzative e del lavoro ». (14.11.13)
- MARTON SIMONA: « Differenziali salariali, settoriali e di genere: confronto tra paesi ». (14.11.13)
- MARTORELLI MARIA: « Le tecniche di incentivazione aziendale ». (12.04.13)
- MAZZOCCHI GABRIELE: « Alleanze e vantaggio competitivo nel settore automobilistico, il caso Fiat-Chrysler ». (12.04.13)
- MAZZOLENI FRANCESCA: « Uno sguardo all'Europa: l'euro come costo e come beneficio ». (12.07.13)
- MAZZUCONI MADDALENA: « Il processo di budget in un'azienda sanitaria organizzata per dipartimenti ». (12.04.13)
- MECCA GIANDOMENICO: « Il *corporate banking* per le Pmi: il caso Bpm ». (24.09.13)
- MINORA ELISA: « La *balanced scorecard*: la prospettiva dei processi interni ». (24.09.13)

- MOLISE LUCA: « Il commercio svizzero nel contesto europeo e internazionale ». (12.07.13)
- MONACO FRANCESCO: « La determinazione del budget di produzione ». (12.07.13)
- MONTALENTI MATTEO MARTINO: « La crisi finanziaria post 2008, gli effetti dello scoppio della bolla immobiliare dei mutui *subprime* ». (05.04.13)
- MONTALVO BAQUERIZO VALERIA LUZMILA: « La disciplina della pubblicità comparativa tra tutela della concorrenza e tutela del consumatore ». (15.11.13)
- MONTANARI CHIARA: « Il supporto strategico del *neuromarketing* al business italiano oltreoceano. Il caso Rana ». (25.09.13)
- MONTORFANO RICCARDO: « La tecnica di *capital budgeting* ». (25.09.13)
- MORI MAURIZIO: « La crisi finanziaria: genesi e sviluppo ». (12.04.13)
- MORUZZI ANDREA: « Analisi strutturale e politiche di contenimento del debito pubblico italiano degli anni '80 e '90 ». (25.09.13)
- MOTTURA MARTA: « Importanza del territorio e strategie di marketing. Il lancio della nuova linea di vino Le Pitre ». (25.09.13)
- MULARGIA VALENTINA: « A proactive credit risk scoring model ». (15.11.13)
- MULAS ANDREA: « Analisi della situazione macroeconomica congiunturale del Portogallo ». (05.04.13)
- MUSOLINO BARBARA: « Concorrenza sleale e pubblicità ». (12.04.13)
- NOTO GASPARE: « Il sistema di gestione per obiettivi ed i sistemi di misurazione delle performance ». (12.07.13)
- NUCCI ANDREA FRANCESCO: « Implementazione del controllo di gestione in un'azienda metalmeccanica, un caso aziendale ». (15.11.13)
- ONORATO GIULIA: « La dimensione *green* del *cloud computing* ». (12.04.13)
- ORIGGI ALESSIA ROBERTA: « Le innovazioni finanziarie ». (12.04.13)
- OVIEDO PARRAVECINO RICARDO ANTONIO ANIBAL: « Le nuove sfide per le società nell'era del *mobile marketing*: il *mobile payment* ed il *mobile couponing* ». (15.11.13)
- PACIFICO FRANCESCO: « Le origini dello stabilimento Italsider di Taranto ». (12.04.13)
- PADOAN MARCO: « Un'analisi delle previsioni della popolazione italiana ». (25.09.13)
- PAGANO DAVIDE: « Andamenti economici e monetari nell'area euro: il punto di vista della Bce ». (12.07.13)
- PAIANO ILARIA: « I beni pubblici ». (25.09.13)
- PALMIERI FRANCESCO: « La gestione del rischio per la *governance* dell'impresa ai sensi del D. Lgs. 231/2001 ». (12.04.13)
- PANZERI KATIA: « La crisi economica attuale alla luce dell'anomia in Durkheim: i casi di suicidio ». (05.04.13)
- PAOLICELLI ALESSANDRO: « Note sul bilancio di una città dell'Italia meridionale nel secondo dopoguerra: il Comune di Matera ». (25.09.13)
- PAPPALARDO DANILO ANDREA LORIS: « Strategie di sviluppo di una *startup*: il caso *usedbook.it* ». (12.04.13)
- PARADISO VINCENZO: « Nuove esperienze imprenditoriali nel settore dell'arredamento e sviluppi nella Murgia dal secondo dopoguerra. Il caso Natuzzi ». (12.07.13)
- PEDRONI MARCO: « Le banche verso Basilea 3: il caso Gruppo Ubi Banca ». (15.11.13)
- PELLEGRINI CRISTINA: « Le tecniche di elaborazione del budget di marketing e comunicazione ». (12.07.13)
- PERANI VALENTINA: « La metodologia *activity based costing* ». (12.07.13)
- PEREGO MARCO: « Le procedure di acquisto nel settore della diagnostica ». (05.04.13)
- PERIN TATJANA: « Logiche e pratiche di internazionalizzazione delle piccole medie imprese italiane nel mercato cinese ». (12.04.13)
- PESSINA AURELIO LUCA EDOARDO: « Il processo di approvvigionamento del tessile italiano in Cina: il caso della Torseta Srl ». (04.10.13)
- PICKER MICHELE: « Note sulle attività turistiche a Sorrento nel secondo dopoguerra ». (12.04.13)
- PIERI LUCA: « I processi di miglioramento dell'efficienza nelle aziende di servizi: il caso Saga Italia ». (27.09.13)

- PILERI DIEGO: « Organizzazione e coordinamento della politica fiscale nell'Unione monetaria europea ». (12.07.13)
- PINTAURO ALBERTO FRANCESCO: « Il miracolo economico italiano: il caso Pirelli ». (15.11.13)
- PIRONDINI ALBERTO: « Il *buyer* come figura di collegamento tra marketing e ufficio acquisti: il caso Mediastore ». (12.04.13)
- PITOLINO MARILENA: « Annullabilità delle delibere assembleari nelle società per azioni ». (12.07.13)
- PIZZINI ANDREA: « Come creare valore nei luoghi d'acquisto. Una ricerca empirica sulle esperienze del settore abbigliamento ». (12.04.13)
- PLONA GIANLUCA: « Metodi di misurazione della *customer satisfaction* nei servizi ». (12.04.13)
- PORCINO DEMETRIO: « I diversi tassi utilizzati in matematica finanziaria ». (05.04.13)
- POSITANO GIANMATTEO: « Principi di fiscalità nelle società di capitali, società di persone e altre tipologie sociali. *Focus sulle start up* ». (15.11.13)
- POVEDA MACIAS KAREN JOHANNA: « Analisi degli stili manageriali secondo quanto descritto da Mintzberg ». (05.04.13)
- PREVEDINI GUIDO: « Il credito cooperativo: la Bcc di Caravaggio dal 1990 al 2000 ». (12.04.13)
- PULICI MATTIA: « Bassetti Spa: un'industria innovativa del tessile italiano ». (12.04.13)
- QUETTI ANDREA: « L'Irap ed il concetto dell'autonoma organizzazione ». (05.04.13)
- RICCELLI ALESSANDRO: « La *deregulation* finanziaria negli anni '90 e gli Lbo ». (15.11.13)
- RICCHI CRISTINA: « Analisi di *brand equity*. Il caso Red Bull ». (12.04.13)
- RIVA LORENZO: « Esperienze imprenditoriali nella Brianza del '900 ». (12.04.13)
- RIZZI MATTEO ALESSANDRO: « Economia italiana e internalizzazione ». (15.11.13)
- RODI MARIA ALESSANDRA: « Plastic Proget European Srl, prospettive di internazionalizzazione, analisi ed individuazione di nuovi mercati: i possibili impatti sulla struttura economico-finanziaria dell'azienda ». (26.09.13)
- ROMANELLI CLAUDIA: « Il *web marketing* nell'ambito delle strategie di marketing promozionale: il caso Groupon ». (12.04.13)
- ROMIZI MARCO: « L'organizzazione per progetti: variabili organizzative e logiche di gestione delle risorse umane ». (26.09.13)
- RUSCIO DORIS: « Strategie di sviluppo di una *start up*: il caso Looking for Style ». (26.09.13)
- SABADINI ANDREA: « La mediazione delle controversie aventi origine dai contratti stipulati dai consumatori ». (12.07.13)
- SALA DILETTA: « Invecchiamento della popolazione e nuovi bisogni economici: il caso di Milano ». (12.07.13)
- SAMBRUNI GLORIA: « Attività industriali e commerciali a Seregno nel secondo dopoguerra ». (15.11.13)
- SARTORI DAVIDE: « L'evoluzione dei mezzi di comunicazione con l'avvento dei social network: alcuni casi concreti ». (12.04.13)
- SCALZONE CRISTINA: « L'autonoma organizzazione nell'Irap ». (05.04.13)
- SCOTTI ALESSANDRO: « *Smart working* e nuove forme di organizzazione del lavoro: il caso Henkel ». (12.04.13)
- SEGAT FABRIZIO: « La regola di Taylor ». (12.04.13)
- SELICORNI FEDERICO: « Un'analisi statistica delle performance dei team nella Premier League 2010-2011 ». (05.04.13)
- SELLERIO GINEVRA FAUSTA: « L'esclusione sociale in Lombardia ». (12.04.13)
- SENESE LUCA: « Il controllo e la programmazione del processo produttivo nel marketing e nella pubblicità ». (12.04.13)
- SOMMARIVA PAOLA GAIA: « Il credito cooperativo nell'Alto Cremasco negli anni Settanta e Ottanta del Novecento: la Cassa Rurale di Rivolta d'Adda ». (12.04.13)
- SOZZI MARTINA: « Logistica distributiva e *e-commerce* ». (12.07.13)
- SPREAFICO PAOLO: « I diritti Tv nel mondo del calcio professionistico: una panoramica europea ». (12.07.13)

- SPUTORE ILARIA: « Made in Italy e acquisizione del vantaggio competitivo: caso Deoleo Sa ». (12.04.13)
- STRAPAZZON PIETRO: « Le strategie di prezzo e di *market access* nel mercato farmaceutico ». (12.04.13)
- SUMA ANNA: « Frazionamento delle azioni e prezzi di borsa ». (15.11.13)
- TAGLIABUE LUCA: « Il contratto collettivo decentrato dopo il caso Fiat ». (12.07.13)
- TAMAGNINI NICOLA: « Marketing 2.0: il lancio della nuova Fiat 500 ». (15.11.13)
- TAPPARELLO FABIO SOLE: « La discontinuità da azienda esclusivamente padronale a padronale allargata. Il caso Acqua & Sapone ». (12.04.13)
- TERRUZZI ALESSANDRO: « Montecatini e Donegani: la nascita dell'industria chimica in Italia ». (12.04.13)
- TICOZZI ANDREA: « Esclusione sociale e politiche europee di coesione ». (12.04.13)
- TIMPANO VALENTINA: « Il valore di una stella Michelin per gli chef in Italia: un approccio dinamico ». (12.07.13)
- TOSI CARLO ROBERTO: « Investimento in capitale umano in Italia ». (27.09.13)
- VECCHIATTI ERIKA: « Principi di base della finanza comportamentale ». (12.07.13)
- VELLA ALESSANDRO: « L'evoluzione della regolamentazione del mercato finanziario, analisi Htf ». (12.04.13)
- VENTURA GIORGIA: « I fallimenti di mercato ». (12.04.13)
- VIRGILLITO ANTONIO MARIA: « Le decisioni generali di politica distributiva. La distribuzione commerciale nel settore automobilistico ». (12.04.13)
- ZANINELLO MARCO: « La rendicontazione patrimoniale, finanziaria ed economica nell'ambito delle imprese appartenenti al Distretto Industriale della Sedia di Manzano (Ud) ». (24.09.13)
- ZENABONI ALESSIA: « Il franchising: opportunità e limiti ». (12.04.13)
- ZHOU XING: « *Il business plan* di un'azienda di trasporto marittimo ». (05.04.13)
- ZUCCHET ENRICO: « La Virginia e la crisi del 1819 ». (12.07.13).

III - CORSO DI LAUREA IN ECONOMIA E GESTIONE DEI BENI CULTURALI E DELLO SPETTACOLO
(interfacoltà con Lettere e filosofia)

- AUDIELLO GIORGIA: « L'industria musicale e le etichette indipendenti: la storia artistico/aziendale di Electromantic Music ». (13.11.13)
- BELLITTO SILVIA: « Il ruolo della segreteria di edizione nel cinema ». (04.04.13)
- BENDONI TANIA: « Indagine sulla musica pop dagli anni '50 ad oggi: il caso di Céline Dion ». (04.04.13)
- BERTÈ NICCOLÒ ANTONIO DINO: « La costruzione interattiva del *brand*. Idee per un approccio psico-socio-semiotico ». (04.04.13)
- CORBELLA GESSICA: « La flessibilità aziendale nei musei. Un caso di studio ». (04.04.13)
- CREMONA ALESSIO: « Beni culturali e documentazione fotografica. Il caso del Castello Sforzesco di Milano ». (04.04.13)
- DEPAOLI VERONICA: « Le sponsorizzazioni culturali. Il caso di eni partner di Lago Maggiore 'LetterAltura' ». (05.04.13)
- FEDERICI GIULIA: « Le sponsorizzazioni nei teatri: il caso del Teatro A. Ponchielli di Cremona ». (14.11.13)
- FRACCHIA ANDREA: « Il settore radiofonico e il Gruppo Finelco. L'analisi di un prodotto-programma di Radio Monte Carlo: il caso *In The Music* ». (05.04.13)
- FRIGOLI CRISTINA: « La dicotomia tra il bene e il male come emblema della società moderna: verità e illusione sulle note del *Flauto magico* ». (10.07.13)
- FRONTALINI ANTINISKA DANIELA: « *Il segno del comando*: quando il *noir* sbarcò alla Rai ». (14.11.13)
- GRASSI EUGENIA: « La destinazione di spazi alla cultura: il caso Corte Cultura ». (24.09.13)

- LUPPI KELLY CATERINA: « *Smart cities*: innovazione tecnologica al servizio dei cittadini ». (10.07.13)
- MANTOVANI CLAUDIA: « La crisi delle piccole imprese cinematografiche: il caso del CineChaplin di Cremona ». (05.04.13)
- MARINI ELISA: « Il sistema dell'arte contemporanea nell'Otto e Novecento: nascita del mercato, sviluppi e attori ». (05.04.13)
- PEDRETTI DANIELA: « La Banca Centrale Europea e i prestiti Ltro ». (12.04.13)
- PELLEGRINO ALICE: « Alle origini del museo moderno. Dal collezionismo privato alle esposizioni pubbliche museali del Settecento ed Ottocento ». (25.09.13)
- PIGA MATTIA VITO: « Lo sviluppo dello spettatore nell'era digitale ». (15.11.13)
- PODESTÀ GIULIAMARIA: « La gestione delle attività di valorizzazione dei beni culturali a iniziativa pubblica ». (12.04.13)
- RETTA ANNACLAUDIA: « Le fondazioni di origine bancaria: analisi di un progetto finanziato ». (15.11.13)
- TORRESAN LAURA: « L'organizzazione degli eventi culturali: il caso del Fai e della XX Giornata di Primavera ». (12.04.13)
- UGO BAUDINO CHIARA: « Investimenti alternativi in tempi di instabilità finanziaria ». (27.09.13)
- VITAGLIANO NICCOLÒ: « Il mercato del documentario in Francia ». (12.04.13)
- ZONI STELLA: « Btp Italia, un nuovo modo di concepire le obbligazioni ». (12.04.13).

IV - CORSO DI LAUREA IN ECONOMIA E LEGISLAZIONE D'IMPRESA

- BELLANCA CRISTIAN: « L'imposta sulle persone fisiche in Italia ». (04.04.13)
- BETTIZIA TIZIANA MARIA: « 1763-2013: 250 anni del teorema di Bayes ». (13.11.13)
- CERIZZA SILVIA: « Modelli statistici per serie storiche nell'analisi dell'inquinamento dell'aria ». (14.11.13)
- COLOMBO ILENIA: « Riccardo Gualino e la Snia Viscosa nell'ascesa dell'Italia industriale ». (04.04.13)
- DELL'ORTO GABRIELE: « Analisi della continuità aziendale emersa dalle relazioni di revisione dei bilanci di società quotate nel 2012 ». (10.07.13)
- FIORA MARTINA ELENA CAMILLA: « L'imprenditore nell'economia preindustriale europea (secoli XIII-XVIII) ». (05.04.13)
- MARIOTTI GIANLUCA: « I congedi familiari dopo la riforma del mercato del lavoro del 2012 ». (12.04.13)
- MARTINI ROBERTO: « La tecnica dei *balanced scorecard*: un approfondimento della prospettiva del cliente ». (14.11.13)
- POLIGNANO VITA MARIA: « Il contratto a termine dopo la riforma del mercato del lavoro ». (12.04.13)
- REDOLFI MATTEO ELIAS: « Ricerca sulla composizione dei membri dell'Organismo di vigilanza nelle principali società italiane ». (12.04.13)
- SANTAGATA CELESTINO GIULIANO: « Abuso di posizione dominante: casi di approvvigionamento del gas ». (12.04.13)
- SARNI SIMONA: « Il controllo strategico nel settore del turismo: l'utilizzo della *balanced scorecard* ». (12.07.13)
- SARNI SONIA: « Il processo di pianificazione e programmazione nelle strutture alberghiere ». (12.07.13)
- SARTORE FRANCESCA: « Crescita ed espansione di un'azienda di proprietà 'familiare': il caso Missoni ». (12.07.13)
- SOGLIANO MICOL: « La disciplina dello straordinario ». (12.07.13)
- TRALDI MAURIZIO: « La tassazione delle attività finanziarie in Italia ». (27.09.13)
- VENTIMIGLIA CHIARA: « La retribuzione incentivante ». (12.04.13).

V - CORSO DI LAUREA IN SERVIZI PROFESSIONALI PER L'IMPRESA

- BENATI CHRISTIAN: « Le emissioni di *covered bonds*: profili normativi ed evidenze empiriche nel mercato italiano ». (05.04.13)
- DE GIORGI CLAUDIA: « L'evoluzione storica dell'Irpef ». (10.07.13)
- GALBIATI ALESSANDRO: « Il settore dell'*entertainment* in Italia. Stato dell'arte e prospettive future ». (05.04.13)
- GENTILE ELEONORA: « L'Ires e gli ammortamenti ». (10.07.13)
- METRANGOLO CLAUDIO: « La revisione dei crediti verso clienti in tempo di crisi ». (12.04.13)
- POZZI SIMONE: « Dalla Cee al Trattato di Maastricht: la funzione antitrust ». (15.11.13)
- RIVETTA LUIGI NICCOLÒ: « Il controllo del socio nella Srl ». (12.04.13)
- SOFFIENTINI ELEONORA GIUDITTA: « Il contratto di cessione di partecipazioni e le clausole di aggiustamento del prezzo: l'intervento del professionista ». (26.09.13)
- TONANI ARDEMAGNI LORENZO: « Rischi di credito sui titoli obbligazionari ». (12.07.13).

CORSI DI LAUREA SPECIALISTICA

I - CORSO DI LAUREA SPECIALISTICA IN COMUNICAZIONE D'IMPRESA
(interfacoltà con Lettere e filosofia)

- FERRARI ALICE: « Refrigerazione commerciale: prospettive future del mercato e della comunicazione. Il caso Epta ». (09.04.13)
- NESPOLI LORENZO: « *Talk show*: la politica diventa spettacolo ». (09.04.13)
- PAPACHARISSIS GIORGIA: « Le strategie di *retailing mix* nel Diy: un confronto internazionale ». (11.04.13)
- PASELLI FEDERICA: « Marca e *audience* nel Web 2.0. Il caso Pupa ». (09.04.13)
- SAMELE NUNZIA: « Nuove strategie territoriali di marketing politico: Pisapia e la nuova Provincia Bt ». (09.04.13).

II - CORSO DI LAUREA SPECIALISTICA IN ECONOMIA

- ARCIFA IRENE GRAZIELLA: « Il sistema produttivo siciliano: evoluzione, criticità e apertura al mondo nell'economia globale ». (08.04.13)
- GUALTIERI EUGENIO: « *Business intelligence* e *big data* a supporto delle decisioni ». (17.12.13)
- LANCIA LUIGI: « La politica industriale in Italia: sogno o realtà ». (20.12.13)
- PLANK MARTIN: « I vincoli alla internazionalizzazione dell'economia italiana: una rassegna dei principali fattori ». (18.07.13)
- VELAZCO FLORES JEFERSSON: « Le ragioni del 'miracolo peruviano'. Una analisi del boom economico del Perù negli ultimi 10 anni e in controtendenza alla crisi mondiale odierna ». (12.04.13).

III - CORSO DI LAUREA SPECIALISTICA IN ECONOMIA E LEGISLAZIONE D'IMPRESA

- BRAGA ELEONORA GIULIA: « Prima iscrizione e mantenimento dello *status* di revisione legale. L'evoluzione fino ai nostri giorni ». (01.10.13)
- CALVI GABRIELLA: « Possibili strumenti societari e fiscali nella successione d'azienda: l'intervento del professionista ». (17.07.13)
- MARINACCIO ANDREA VITO: « La dinamica gestionale risultante dalle sintesi contabili di esercizio nell'ambito dell'*Italian luxury sector* ». (10.04.13)
- PICCA SERGIO: « Transazione fiscale e omologabilità del concordato preventivo ». (18.07.13).

IV - CORSO DI LAUREA SPECIALISTICA IN GESTIONE DEI BENI ARTISTICI E CULTURALI
(interfacoltà con Lettere e filosofia)

TODISCO VIVIANA: « L'arte moderna come motore del turismo culturale ». (22.02.13).

V - CORSO DI LAUREA SPECIALISTICA IN MANAGEMENT PER L'IMPRESA

GALMANINI ITALO ALBERTO MARIO: « Le piccole imprese e le opportunità offerte dal *web marketing* ». (21.02.13)

PAPPALARDO ADRIANO: « Strategie di estensione del raggio d'azione di una Pmi: il caso Gelati da Tommasino Srl ». (16.07.13)

TROTTA ALESSANDRO: « Imprese e lavoro: l'Osservatorio di Federmeccanica (1983-1991) ». (17.07.13).

VI - CORSO DI LAUREA SPECIALISTICA IN MERCATI E STRATEGIE D'IMPRESA

BEVILACQUA FIORE: « *Impairment test* sull'avviamento ». (09.04.13)

DE ANGELO LUISELLA ANTONELLA: « Il budget e gli intermediari bancari: analisi e implicazioni nel comportamento degli operatori ». (12.04.13)

SFONDRINI DOMENICO: « La formazione nell'apprendistato, un confronto storico ». (20.12.13).

Corsi di laurea e di laurea magistrale istituiti ai sensi del D.M. 270/2004

CORSI DI LAUREA

I - CORSO DI LAUREA IN ECONOMIA DELLE IMPRESE E DEI MERCATI

AGNOLETTI FEDERICO: « Fiscal devaluation in Italy ». (10.07.13)

ANALFINO GIOVANNA: « *Duration* e immunizzazione finanziaria ». (23.09.13)

AROSIO GIACOMO: « Analisi delle principali variabili macroeconomiche della Corea del Sud ». (04.04.13)

ATRIANO GABRIELLA: « *Social commerce*: nuove opportunità e soluzioni per business di successo ». (23.09.13)

BARBAGLIA MATTIA: « Le commissioni implicite negli strumenti derivati ». (04.04.13)

BASILICO MARCO: « Il ruolo dell'istruzione nello sviluppo economico ». (23.09.13)

BELLASIO MARTA: « Il sindacato e la discriminazione di genere ». (23.09.13)

BERETTA CAROLINA ALICE: « Test non parametrici per statistiche ordinali ». (13.11.13)

BERNASCONI BRUNO: « Crisi finanziaria e politica della Fed e della Bce ». (04.04.13)

BERTOLINO LORENZO: « L'effetto dell'indebitamento sulla probabilità di insolvenza delle imprese ». (23.09.13)

BERTON NICOLÒ: « Imposte ottimali sul reddito: gli sviluppi recenti ». (13.11.13)

BIANCHI GIANMARCO: « Analisi dell'andamento congiunturale del Canada ». (13.11.13)

BIDA IRYNA: « Discrete choice models for economic analysis ». (13.11.13)

BODINI ELISA: « La politica finanziaria delle imprese in Europa: un confronto tra teoria e prassi ». (10.07.13)

BONTEMPELLI ANDREA: « Analisi delle principali variabili macroeconomiche della Spagna ». (25.09.13)

BUFANO CRISTINA: « Il *buffer* patrimoniale anticiclico e i suoi effetti sulla gestione del credito bancario ». (04.04.13)

- BULKU NORMANA: « Analisi delle principali variabili macroeconomiche della Francia ». (04.04.13)
- CASSINETTI MARCO: « Impresa e *stakeholder* ». (04.04.13)
- CECCHI PAOLA: « Il fallimento Enron: un caso di asimmetrie informative ». (10.07.13)
- CELA ROCCO: « Sicurezza *enterprise*: minacce informatiche e soluzioni per proteggere le informazioni ». (24.09.13)
- CERETI FAUSTO: « Il ruolo di Internet per l'artigianato italiano ». (14.11.13)
- CESANA ALBERTO: « Crisi economica e opportunità di sviluppo nel Lecchese ». (24.09.13)
- CHIMIENTI GIULIA FEDORA: « Il protezionismo mondiale a 5 anni dall'inizio della 'grande recessione' ». (14.11.13)
- CODECÀ DAVIDE: « La psicologia dei mercati finanziari tra efficienza ed irrazionalità ». (10.07.13)
- COLETTI FRANCESCO: « Costi e benefici dell'euro: luci e ombre sulla moneta unica ». (12.07.13)
- COLUCCI ROCCO: « L'evoluzione della figura del socio nella Srl ». (27.09.13)
- CONTE GIANLUCA: « Le modifiche all'assetto operativo adottate dalla Bce nel contesto della crisi economico-finanziaria ». (24.09.13)
- CORTELAZZI MATTEO: « Il ruolo delle agenzie di rating nella crisi *subprime* ». (14.11.13)
- CRIPPA CLAUDIA: « Innovazione tecnologica e passaggio generazionale nelle imprese artigiane ». (14.11.13)
- CRIPPA MARCO: « *In-work benefits*: un confronto tra paesi ». (14.11.13)
- DE FRANCO ANGELO: « La crisi dell'Unione europea e l'evoluzione del Fondo salva Stati ». (05.04.13)
- DE PAOLIS SARA: « La determinazione dei salari nei moderni approcci keynesiani. Origini storiche e valutazioni critiche ». (14.11.13)
- DE SIMONI GIACOMO: « Aree valutarie ottimali: costi e benefici dell'euro ». (14.11.13)
- DEIDDA FILIPPO: « Dopo Bretton Woods: l'ascesa silenziosa del petrodollaro (1944-1973) ». (24.09.13)
- DEL BUE GIULIA LAURA: « Strategie di sviluppo di una *start up*: il caso Cake Design ». (05.04.13)
- DENTICE DI ACCADIA CAPOZZI TOMMASO: « Curva di Phillips e deflazione: il caso giapponese ». (05.04.13)
- DI ANTONIO FRANCESCO: « Una recente analisi sul mercato del lavoro dei neolaureati ». (10.07.13)
- DI BENEDETTO CARLO: « Caratteristiche fisiche e discriminazione nel mercato del lavoro ». (14.11.13)
- DI VINCENZO GIACOMO: « Frazionamento delle azioni e prezzi di borsa ». (24.09.13)
- DONGO NAVARRETE VICTOR ALFONSO: « Profili evolutivi della rischiosità degli investimenti azionari in Europa ». (24.09.13)
- ERBA SEBASTIANO: « *Credit crunch* e domanda di credito ». (14.11.13)
- ESPOSITO DOMENICO: « Virtù civiche, istituzioni e sviluppo economico ». (05.04.13)
- FERRANTE ALESSANDRO: « Le catene di Markov e la loro applicazione al calcolo del rischio di credito ». (10.07.13)
- FERRERO MASSIMILIANO: « Mercato del lavoro e disoccupazione: Italia e Danimarca a confronto ». (24.09.13)
- FIAMENI CAROLA: « Analisi statistica della mobilità urbana ecosostenibile a Milano ». (10.07.13)
- FIGALLO PAOLO: « I sistemi di apprendistato in tempo di crisi ». (24.09.13)
- FORESE OMAR: « The economics of crime: the effects of market liberalization ». (24.09.13)
- GATTO ANDREA: « Federalismo e l'abolizione delle Province ». (24.09.13)
- GHEZZI RICCARDO: « Quali fattori determinano la struttura finanziaria? Risultati da un'indagine empirica ». (10.07.13)
- GHIRINGHELLI ROBERTA: « L'*output* potenziale: significato economico e misurazione ». (24.09.13)
- GRIGNANI PAOLO: « Trade financing and international trade development ». (24.09.13)
- GUGLIELMI GABRIELE: « Modelli di crescita delle popolazioni ». (27.09.13)

- HERNANDEZ VASQUEZ SIMONE: « La raccolta a breve termine delle banche italiane pre e post crisi ». (24.09.13)
- LANDI TOMMASO: « Grande depressione e New Deal nella prospettiva europea del tempo ». (24.09.13)
- LIU HAO: « *Le conseguenze economiche della pace e La fine del laissez-faire* di Keynes ». (05.04.13)
- LODOLO D'ORIA MARIA: « Lavoro e occupazione nella teoria economica e nella dottrina sociale della Chiesa: alcune possibili interrelazioni ». (14.11.13)
- LOMBARDO MATTIA: « Il 'minibond', nuovo strumento di finanziamento per le Pmi ». (24.09.13)
- LONGONI FEDERICO: « Il *family buyout* nel passaggio generazionale ». (10.07.13)
- LOPICCOLO DIEGO WALTER: « I fondi speculativi in Italia ». (24.09.13)
- LUINI EDOARDO GLAUCO: « La teoria dell'ordine per le valutazioni socio-economiche ». (24.09.13)
- MACCHIARELLA PIETRO: « Riserve bancarie e credito: esiste un canale diretto tra politica monetaria espansiva e prestiti all'economia reale? ». (14.11.13)
- MAGENES MARIA: « Unione monetaria: costi e benefici dell'euro ». (10.07.13)
- MAIO FRANCESCO ALESSANDRO: « L'indipendenza delle banche centrali ». (05.04.13)
- MALAVASI CARLOTTA: « Le obbligazioni strutturate in Italia ». (24.09.13)
- MANCLOSSI PAOLO: « I nuovi requisiti di capitale previsti da Basilea 3 ». (24.09.13)
- MARSELLI GIULIA: « *Credit default swap*: caratteristiche fondamentali del contratto, le origini ed il ruolo nella crisi finanziaria ». (24.09.13)
- MARTEGANI FEDERICO: « Le macchine per lo stampaggio di materie plastiche: evoluzione del mercato ». (24.09.13)
- MARTINI LUCREZIA CLAUDINE SOPHIE: « The Internet of Things. A revolution or only an evolution? An analysis of five variables ». (05.04.13)
- MARZORATI FABIO: « Regressioni con dati *panel* ». (24.09.13)
- MAZZETTO ALESSANDRO: « L'inflazione: cause e costi ». (12.04.13)
- MELENDREZ KATHERINE: « Serving the poor and making profit: the case of Allianz and microinsurance ». (24.09.13)
- MERLO STEFANO: « Il linguaggio R per l'analisi statistica ». (12.07.13)
- MERONI FABIO: « Il mito della mano invisibile ». (14.11.13)
- MICHELINI MARTIN: « Epistemologia in economia. Corrispondenza tra modelli e realtà ». (15.11.13)
- MODENA ROSSELLA: « Origine e sviluppo della nozione delle aspettative razionali ». (25.09.13)
- MOHAMED MORSY RADWAN DAVIDE: « Catene di Markov, un modello per il rischio di credito ». (25.09.13)
- MORETTI LUCA: « Anatomia di un mercato emergente: il caso del Brasile ». (12.07.13)
- MULAS MARIANNA: « Globalizzazione finanziaria come fattore di trasmissione della crisi ». (25.09.13)
- NICORA IRENE: « La 'trappola della liquidità': analisi del caso giapponese ». (12.04.13)
- OCCHIPINTI MARCO: « Attività di tintura e stampa dei tessuti a Como: caso Ticos ». (15.11.13)
- OLIVARI STEFANO: « Moltiplicatori fiscali e ciclo economico ». (25.09.13)
- PALEARI GIULIA: « Decisioni di finanziamento e struttura ottimale di indebitamento ». (25.09.13)
- PALUMBO FEDERICO: « L'inflazione: cause e costi ». (12.04.13)
- PAOLAZZI FEDERICO LUIGI: « Le mappe di posizionamento a supporto delle scelte strategiche d'impresa. Una indagine empirica nel settore della formazione ». (15.11.13)
- PARONI ELISABETTA: « Processi stocastici per la determinazione del valore di un'opzione ». (25.09.13)
- PELARGONIO BEATRICE: « Gli studi di Giulio Natta e lo sviluppo dell'industria chimica ». (15.11.13)
- PELGANTA EDOARDO: « Come uscire dalla depressione: il caso giapponese, dalla crisi degli anni Novanta all'*Abenomics* ». (15.11.13)
- PENATI FRANCESCO: « Scelte sociali e valori individuali ». (25.09.13)

- PEREGO DAVIDE: « L'inflazione e l'anomalia giapponese ». (12.07.13)
- PEREGO RICCARDO: « Analisi deterministica della struttura per scadenza dei tassi di interesse ». (15.11.13)
- PERROTTA FRANCESCO LUIGI: « La Banca Centrale Europea ». (12.07.13)
- PIOBBICI FRANCESCO: « Per una storia dell'industria del mobile nelle Marche ». (25.09.13)
- PITROTTO MARTINA: « Ruolo della Bce nella crisi finanziaria ». (15.11.13)
- PREMOLI MARTA VERONICA CAMILLA: « Gli chef francesi sono superstar? Un'analisi *panel* ». (12.04.13)
- PRINA ELISA: « Riforma previdenziale e disoccupazione giovanile ». (12.04.13)
- RAVANDONI MATTEO: « Approfondimenti sulle componenti del P/E ». (25.09.13)
- RIZZA SARA: « Stabilità degli equilibri: teoria e applicazioni nella modellistica economica ». (26.09.13)
- RUMANYA CORINNA: « Il ruolo del giudizio di rating sul costo del capitale aziendale ». (26.09.13)
- SALA FRANCESCO MARIA: « L'impatto delle opportunità di crescita sui rendimenti attesi delle azioni ». (23.09.13)
- SAMPIETRO STEFANO: « Informazione e fiducia negli investimenti online ». (26.09.13)
- SANTINI FRANCESCA: « I costi dell'euro ». (26.09.13)
- SEGHEZZI PAOLA: « Produzione e commercio di uova nell'Italia del secondo Novecento ». (26.09.13)
- SIMONE CLARISSA: « Il *management by objectives* a supporto dell'evoluzione verso la *lean organization* ». (12.07.13)
- TANZI GABRIELE: « I distretti industriali. Loro rilevanza nel contesto europeo ». (26.09.13)
- TESTAGROSSA GIULIA: « La politica fiscale nell'eurozona ». (12.04.13)
- TUNDO ANDREA: « L'assimilazione degli immigrati nei paesi europei: un confronto generazionale ». (12.07.13)
- TURATI RICCARDO: « Critiche al Pil e nuovi metodi di misurazione del benessere sociale ». (27.09.13)
- VALERANI MATTEO: « Il fenomeno editoriale *Freakonomics* ». (27.09.13)
- VIALE JLENIA: « L'evoluzione dei distretti industriali, con riferimento al distretto del mobile ». (27.09.13)
- WU TIETIE: « Il mercato del lusso in Cina ». (15.11.13)
- ZABBAN LORENZO: « Le riforme dell'imposta sul reddito alla luce della tassazione di genere ». (12.04.13)
- ZERBONI LORENZO: « Management ambientale. Profili evolutivi ». (24.09.13)
- ZISA DAVIDE: « Opa e tecniche di difesa ». (24.09.13).

II - CORSO DI LAUREA IN ECONOMIA E GESTIONE AZIENDALE

- ALBONETTI GIACOMO: « Analisi e conseguenze dell'entrata dirompente della Cina nei mercati globali ». (10.07.13)
- ALBORE SALVATORE: « Analisi congiunturale delle principali variabili macroeconomiche del Regno Unito ». (23.09.13)
- ALECCI ROSAMARIA: « Sistemi di classificazione automatica: la *cluster analysis* ». (13.11.13)
- ALESCIO GIUSEPPE: « Creare valore con i *social media*: nuove relazioni e modalità di collaborazione per le imprese ». (23.09.13)
- ALFARANO SAMUELE: « I *third-party player ownership agreement* nell'ambito del settore calcistico professionistico: profili economico-aziendali, inquadramento giuridico e problematiche di rilevanza aziendale ». (23.09.13)
- ALONGI GIUSEPPE: « Dai codici Qr alla realtà aumentata: soluzioni innovative al servizio delle imprese ». (10.07.13)
- AMBROSINI LUCA: « Il mercato mondiale dei videogiochi. Il caso Riot Games ». (13.11.13)
- AMBROSINI LUCA: « Per una storia dell'Alfa Romeo negli anni Cinquanta ». (23.09.13)

- AMORUSO GIUSEPPE: « Il ruolo del microcredito ». (10.07.13)
- ANDREANI ENRICO: « Il modello *Economic Value Added* (EVA) come strumento di controllo nella gestione delle imprese ». (10.07.13)
- ANGHINONI CHIARA: « Il settore dell'energia rinnovabile. Profili economici e aziendali, normativa di riferimento e problematiche di rappresentazione contabile nel bilancio ordinario d'esercizio ». (04.04.13)
- ANGIOLILLO IDA: « Gli obiettivi dell'Unione europea e la sua spesa ». (15.11.13)
- ARDU NICOLAS FRANCESCO: « La tecnica di *risk management* ». (13.11.13)
- ARENA DEBORA: « L'utilizzo dei modelli statistici nelle decisioni manageriali ». (04.04.13)
- ARENA MELANIA: « Imprese e lavoro nelle miniere di zolfo nella Sicilia di inizio '900 ». (23.09.13)
- ASTORE BENEDETTA MARIA: « Due problemi matematici che attraversano i secoli: l'infinito e la continuità ». (15.11.13)
- ATTARDI IVAN: « Scenari *social* per gli *e-shop*: innovazione e modelli di business ». (04.04.13)
- AVAGLIANO FRANCESCA: « L'impatto della tassazione sulla struttura finanziaria ». (10.07.13)
- BADI EMANUELA: « L'*impairment test* relativo all'avviamento e alle attività immateriali a vita utile indefinita ». (23.09.13)
- BADINO CHIARA MARIA ELISABETTA: « La teoria della stima nell'inferenza statistica ». (23.09.13)
- BALBIANO FEDERICO: « La *Tobin tax* ». (10.07.13)
- BALDI ALESSIO: « *E-commerce B2C*. Scenari innovativi e modelli di business emergenti ». (13.11.13)
- BALDINI CECILIA: « Metodi bayesiani per l'analisi dei rischi operativi ». (23.09.13)
- BALESTRINI LORENZO: « Analisi congiunturale della Norvegia ». (13.11.13)
- BALLABIO STEFANO: « La tecnica di *risk management* ». (10.07.13)
- BARABINO FEDERICA: « L'elaborazione del budget commerciale e di marketing ». (04.04.13)
- BARACCA EDOARDO: « L'Europa e il lavoro ». (23.09.13)
- BARATELLI ALESSANDRO: « Il mobbing: aspetti giuridici del danno alla persona ». (13.11.13)
- BARBATO MICHELA: « Il *retail* del lusso in India ». (23.09.13)
- BARDELLI NONINO FRANCESCA MARIA: « Innovazione finanziaria e crisi: una rilettura sulla base dell'approccio di Silber ». (10.07.13)
- BARDILE FRANCESCO ARMANDO: « Le finanze del Comune di Milano negli anni Cinquanta del XX secolo ». (13.11.13)
- BARDINI CARLO: « Comunicazione *social* per le imprese: le conversazioni sulla rete influenzano i modelli di business e creano valore ». (10.07.13)
- BARONE CARLO: « Il budget a base zero ». (13.11.13)
- BARTEZZAGHI JESSICA: « Dal processo di *budgeting* tradizionale al *beyond budget* in una prospettiva evolutiva ». (10.07.13)
- BASSI GIOVANNA: « Profili evolutivi della rischiosità degli investimenti azionari in Europa ». (04.04.13)
- BELLI FEDERICO: « L'estinzione della società per azioni ». (04.04.13)
- BELLINGERI LUCA: « Il risarcimento del danno nel sistema delle sanzioni per la violazione della normativa antitrust ». (04.04.13)
- BELLUSCHI DAVIDE: « Creare valore con il *social commerce*: sfide e opportunità per i consumatori e le imprese ». (13.11.13)
- BELLUSCI VITO ALBERTO: « La figura dei professionisti dell'area contabile in Italia e all'estero ». (18.12.13)
- BENNICI SIMONA: « Piani di campionamento da popolazioni finite e conseguenze sullo stimatore della media ». (10.07.13)
- BERGAMASCHI FEDERICA: « Flussi migratori e capitale umano in Italia ». (13.11.13)
- BERTAMINO LUDOVICA: « Modelli di business e strategie B2C nel settore della moda e del lusso. Il caso Yoox ». (10.07.13)

- BERTAZZONI FEDERICO: « *Startup: dalla pianificazione strategica all'operation delivery* ». (23.09.13)
- BERTINETTI FEDERICA: « *Online brand engagement: il caso Marzotto* ». (10.07.13)
- BERTINI EDOARDO MARIA: « La qualità della *corporate governance* in Italia e il *turnover* del management ». (23.09.13)
- BERTOLINI EDOARDO: « Il coordinamento delle politiche di bilancio in Europa ». (23.09.13)
- BERTONI SOFIA: « Processo di consolidamento bancario nell'ultima crisi finanziaria: cause ed effetti ». (10.07.13)
- BIANCONI STEFANO: « L'evoluzione delle funzioni del bilancio di esercizio. Impatto dei principi contabili internazionali sulla funzione informativa ». (13.11.13)
- BIGLIA MATTIA: « L'industrializzazione meccanica in Italia: dal 1899 al 1914. Il caso Fiat ». (23.09.13)
- BIGNAMI GRETA VALERIA ERMINIA: « Il problema dell'esaurimento delle risorse nel dibattito degli anni Settanta e Ottanta ». (13.11.13)
- BILANCIA BEATRICE: « *Smart cities: innovazione tecnologica e intelligenza collettiva per gestire la complessità* ». (13.11.13)
- BINETTI MARCO: « I sistemi di programmazione e controllo nelle piccole e medie imprese ». (13.11.13)
- BISCEGLIE GIUSEPPE: « La creazione di valore attraverso la *supply chain* ». (04.10.13)
- BO MASSIMILIANO: « Analisi congiunturale delle principali variabili macroeconomiche del Giappone ». (13.11.13)
- BODEGA FEDERICO: « Cost analysis and pricing decisions: the case of an airline company ». (23.09.13)
- BOGANI MATTEO: « L'economia fragile: dalla Repubblica di Weimar al Terzo Reich ». (10.07.13)
- BOLCATO MARCO: « *Mobile payment: innovazione e sicurezza al servizio del consumatore* ». (04.04.13)
- BOLOGNA IRENE: « I finanziamenti dei soci nelle società di capitali ». (10.07.13)
- BOLZAN CRISTINA: « *Stakeholder engagement: concettualizzazione e modalità di dialogo con gli stakeholder* ». (13.11.13)
- BONASEGALE FABIO: « Le tecniche di elaborazione dell'*enterprise risk management* ». (25.09.13)
- BONAVIA STEFANIA: « Note sui managers dell'Iri negli anni del miracolo economico ». (25.09.13)
- BONETTI SARA: « Test sequenziali nell'inferenza statistica ». (13.11.13)
- BONIZZATO MICHELE: « Strategia di investimento e storia degli Etf dagli anni '80 ad oggi ». (25.09.13)
- BORDIN LEONARDO MARIA: « Gli accordi di Bretton Woods: la posizione italiana ». (04.04.13)
- BORGHETTI STEFANIA: « *Web analytics* e indicatori di performance economico-finanziaria: binomio possibile? ». (05.04.13)
- BORZIANI ALESSANDRA: « La tutela del socio nella Srl ». (04.04.13)
- BOTTA JACQUES: « *Smart payments* e *Near field communication*: la nuova frontiera dei pagamenti elettronici ». (04.04.13)
- BOTTO CARLO MARIA: « Approccio bayesiano all'inferenza statistica ». (04.04.13)
- BOVI EDOARDO: « Le misure di rientro dal deficit pubblico: effetti sull'attività aggregata ». (25.09.13)
- BRAMBATI EMANUELE: « I servizi di investimento in evoluzione ». (25.09.13)
- BRAMBILLA ANDREA MARIA: « Strumenti avanzati di *enterprise performance management* a supporto dei processi di pianificazione e controllo ». (19.07.13)
- BRAMBILLA LAURA: « Gli italiani e le motociclette. Caso Harley-Davidson ». (13.11.13)
- BRAMBILLA STEFANO: « La valutazione del marchio in ipotesi di trasferimento: il caso Ac Milan ». (25.09.13)
- BRANCATO CARLA: « La valutazione delle performance manageriali nella Pubblica amministrazione: il caso di un Dipartimento Interventi Strutturali per l'Agricoltura ». (10.07.13)
- BRENNA ARIANNA: « La gestione della politica economica durante il Governo Monti ». (25.09.13)

- BRIGNOLI LIBERO GIOVANNI ALBERTO: « I budget operativi nelle imprese commerciali ». (25.09.13)
- BROGGINI FABIO: « La remunerazione *equity-based* come strumento di incentivazione del management ». (04.04.13)
- BROGGIO GABRIELE: « Strategie di marketing per gestire il *dual branding*: il caso Alitalia-Air One ». (10.07.13)
- BRONDELLO ANDREA: « Qualità della *corporate governance* e *turnover* del management in Italia ». (25.09.13)
- BRUNO MAURO DONATO: « La Banca di Credito Cooperativo di Gaudio (Pz) nell'ultimo ventennio del Novecento ». (25.09.13)
- BRUNOLDI GRETA MARIA: « Il processo aziendale: analisi, decisioni e indici di capacità ». (04.04.13)
- BRUSATI MATTIA: « La rappresentazione contabile delle partecipazioni ex art. 102 bis delle Noif nel bilancio di esercizio delle società di calcio professionistiche italiane ». (04.04.13)
- BRUSCHI LORENZO: « Il fenomeno delle Banche di Credito Cooperativo: un ruolo attivo nel panorama italiano ». (25.09.13)
- BUFFONI VALENTINA: « Riforma dei sistemi pensionistici e mercati finanziari ». (25.09.13)
- BULCIAGHI LAURA: « Il problema della verità dei postulati euclidei ». (15.11.13)
- BUNDI ALESSIA: « *Factory outlet center*: consolidamento e nuove strategie di mercato. Un caso concreto al confine tra Italia e Svizzera ». (13.11.13)
- BUONAMICI LUCA: « L'inflazione: cause e costi ». (25.09.13)
- CAIMI LAURA: « L'intermediazione online. Il caso OkRetail ». (25.09.13)
- CALABRESE FRANCESCA: « Modelli *Logit Probit* per dati ordinali ». (25.09.13)
- CALLARI CARLA: « I formati della distribuzione nel settore del lusso ». (25.09.13)
- CALZONE GRETA: « Definizioni alternative di neutralità del progresso tecnico ». (25.09.13)
- CAMNASIO LORENZO GIORGIO GIACOMO: « La finanza degli enti locali nel secondo Novecento: il caso di Seregno ». (25.09.13)
- CAMOLETTO ALESSANDRO: « Modelli di business innovativi per il commercio elettronico B2C italiano ». (04.04.13)
- CAMOZZI DAVIDE: « La progettazione dei sistemi di contabilità analitica: analisi di un caso aziendale ». (25.09.13)
- CAMPANELLO FRANCESCA: « La contabilità analitica nell'Azienda Ospedaliera Ordine Mauriziano di Torino ». (25.09.13)
- CANDELA DAVIDE: « Area C: riflessioni ed analisi statistica ». (25.09.13)
- CANDELA MARINA: « Programmazione finanziaria in situazione di crisi aziendale ». (13.11.13)
- CANDIANI MARCO: « Alla ricerca del rapporto ottimale tra debito e capitale: il ribilanciamento della struttura finanziaria ». (04.04.13)
- CANGELLI DANIELE: « Dal punto vendita al supermercato online: verso un approccio multicanale ». (25.09.13)
- CANINO LARA: « Il sistema moda risponde alla crisi: *brand extension* e *e-commerce* ». (25.09.13)
- CANTONI ANDREA-ENRICO-ALESSANDRO: « Tecniche di statistica multivariata per l'analisi del mercato ». (25.09.13)
- CAPANO ANDREA: « La riforma della sanità negli Stati Uniti ». (27.09.13)
- CAPPARINI EMANUELE: « La *green economy*: aspetti positivi e normativi ». (25.09.13)
- CAPPELLIN CLAUDIA: « I rapporti di interscambio fra Italia e Venezuela ». (12.04.13)
- CAPUZZO CHIARA: « Il razionamento del credito nel rapporto banca-Pmi ». (25.09.13)
- CARANI SILVIA GIULIA: « *Advertising* multicanale: multimedialità, mobilità e nuove dinamiche di interazione ». (14.11.13)
- CARAVATI CESARE: « Le società miste a partecipazione comunale ». (04.04.13)
- CARCANO CHIARA: « La *balanced scorecard*: un approfondimento della prospettiva del cliente ». (10.07.13)
- CARIATI FRANCESCO: « La matematica: scoperta di realtà empiriche e di realtà ideali ». (04.10.13)

- CARIGLIA ANDREA MAURO: « La relazione fra banche e piccole e medie imprese ». (14.11.13)
- CARNAZZOLA STEFANO: « La sostenibilità dei sistemi pensionistici: un'analisi comparata ». (25.09.13)
- CARNINI MATTEO PAULO: « The impact of politics on financial markets ». (04.04.13)
- CARNINI MATTIA: « Banche centrali e controllo dell'inflazione ». (25.09.13)
- CAROVIGNO ALESSANDRO: « Fanno bene gli investitori a fidarsi dei mercati finanziari? ». (25.09.13)
- CASARTELLI MARTA: « Il conflitto tra grandi marche e *private label*. Il caso Mulino Bianco ». (04.04.13)
- CASATI FRANCESCO: « L'impatto del *World Class Manufacturing* sui sistemi di programmazione e controllo in Fiat Group Automobiles ». (04.04.13)
- CASATI PIETRO MARIA: « Metodi alternativi di finanziamento alle *start up* ». (19.07.13)
- CASON MICHELA: « Analisi del budget dell'area commerciale e marketing ». (10.07.13)
- CASSAGO MATTEO: « Basilea 3 e la stabilità del sistema finanziario ». (14.11.13)
- CASTELLUCCI IRENE: « Analisi della situazione congiunturale della Svezia ». (25.09.13)
- CASTIGLIONI ANDREA: « La crisi e le esportazioni. Il caso della Farmaceutica ». (24.09.13)
- CATINI FEDERICO: « Le rimanenze di magazzino: aspetti civilistici, contabili e fiscali ». (04.10.13)
- CATTANEO GIORGIO: « Il ruolo dell'*asset manager* nell'ambito delle tecniche gestionali evolute per affrontare i rischi finanziari ». (24.09.13)
- CATTANEO MANUELA: « A dynamic Excel spreadsheet with Economic Value Added analysis ». (05.04.13)
- CAUET KEVIN JEREMY CLAUDE: « L'economia francese dopo l'introduzione dell'euro ». (24.09.13)
- CAVALLINI FRANCOLINI BARBARA: « Il ruolo della cartolarizzazione nella crisi *subprime* ». (24.09.13)
- CAVERNI MARTA: « Determinazione del tasso di interesse nella teoria neoclassica e nella teoria keynesiana ». (14.11.13)
- CAVICCHINI LUCA VIRGINIO: « Le innovazioni nella gestione dei servizi sanitari ». (24.09.13)
- CECCHETTO PAOLO: « Analisi statistica per la mobilità sostenibile ». (24.09.13)
- CECCONI FRANCESCO: « Le logiche di definizione dell'architettura di un sistema di *reporting* ». (27.09.13)
- CELOZZI SALVATORE: « Il censimento della popolazione: funzioni, caratteristiche e innovazioni in corso ». (10.07.13)
- CERIOTTI ALESSIA: « La crisi vissuta dalle aziende della moda: due casi a confronto ». (24.09.13)
- CERRUTI ANDREA: « La tecnica *balanced scorecard*: un approfondimento della prospettiva del cliente ». (24.09.13)
- CERUTTI EDOARDO: « L'impatto della crisi sul tessile biellese ». (04.04.13)
- CESNI ROBERTA: « Il ruolo della *corporate reputation* nella piccola e media impresa ». (04.04.13)
- CHEN JING: « Il *business plan* per le fusioni e acquisizioni ». (05.04.13)
- CHENDI MARTA: « Vantaggi comparati e commercio con l'estero nel caso italiano ». (10.07.13)
- CHERCHES CELINA: « Nuove tecnologie per l'*education* in Italia: opportunità e prospettive ». (04.04.13)
- CHIARELLA FRANCESCA: « *Consumer-brand engagement online*: opportunità e problematiche nell'uso dei *social media* ». (14.11.13)
- CIFONE ORESTE: « Scenari innovativi per il commercio B2C: opportunità e modelli di business ». (04.04.13)
- CIMMINO ANGELA: « Analisi delle principali variabili macroeconomiche della Francia ». (10.07.13)
- CLOCHIATTI FRANCESCO: « Il debito pubblico: un'analisi comparata ». (10.07.13)
- CODELLA ANDREA: « Profili evolutivi della rischiosità degli investimenti azionari in Europa ». (14.11.13)
- COLLI DANIELA: « Le aggregazioni fra Banche di Credito Cooperativo nel periodo 1994-2011 ». (04.04.13)

- COLLINI RICCARDO ALDO: « L'oligopolio nel settore tessile industriale. Innovazione, ricerca e sviluppo: il caso Saati ». (24.09.13)
- COLNAGHI STEFANO: « Il sistema moda made in Italy: il caso Prada ». (24.09.13)
- COLNAGO MATTEO: « La comunicazione non convenzionale nel settore sportivo ». (04.04.13)
- COLOMBO ARIANNA: « Controllo di gestione nelle piccole medie imprese: il caso Cascamificio Mara ». (24.09.13)
- COLOMBO FEDERICA: « Le tecniche di programmazione finanziaria ». (04.04.13)
- COLOMBO FEDERICA LUCIA: « Aspetti di cultura aziendale in una società di consulenza, sulla traccia di Edgar H. Schein ». (12.04.13)
- COLOMBO GIACOMO DAVIDE: « Indagine sul bilancio delle famiglie italiane di Banca d'Italia: analisi di alcune variabili ». (04.04.13)
- COLOMBO GIULIA: « Il *factoring* internazionale: tipologie e andamento durante la crisi ». (24.09.13)
- COLOMBO GRETA: « Il mercato del lavoro femminile: alcune statistiche sul nostro Paese ». (24.09.13)
- COLOMBO JACOPO: « La metodologia *activity based costing* ». (10.07.13)
- COLOMBO MARCO: « La progettazione di un sistema di gestione per obiettivi di incentivazione ». (04.04.13)
- COMINCIOLI FRANCESCA: « Modelli alternativi di finanziamento dell'attività produttiva. Una analisi macroeconomica ». (24.09.13)
- CONCA DAVIDE: « Winning with transglobal leadership ». (24.09.13)
- CONESE SAMANTHA LUCIA: « Il principio sulla revisione dei bilanci delle banche: peculiarità e differenze rispetto agli altri principi di revisione ». (15.11.13)
- CONSOLINI NICOLA: « Principi di base della finanza comportamentale ». (24.09.13)
- COPPOLA FRANCESCA: « La crisi e l'euro ». (24.09.13)
- COPPOLA RAFFAELE: « Luxury shoes business ». (10.07.13)
- CORBINO PIERVALERIO EMANUELE: « Modelli di business innovativi per il commercio elettronico: strategie e opportunità ». (24.09.13)
- CORDISCO ANTONIO: « Strategie di marketing nel mercato dell'olio extravergine d'oliva, segmento *premium price* ». (04.10.13)
- CORSINI LUDOVICA: « Criteri finanziari di valutazione: dalla teoria matematica alla prassi aziendale ». (24.09.13)
- COSPITO FRANCESCO MARIO: « Un nuovo business che non può essere trascurato: la raccolta dei rifiuti e i fattori critici di successo di tale settore. Il caso di Waste Italia ». (24.09.13)
- COSTA ANDREA: « Andamento del mercato e scelte di struttura finanziaria ». (04.04.13)
- COVA ENRICO: « Apprendistato e mercato del lavoro giovanile ». (04.04.13)
- CRACIGNA CAMILLA: « Il progetto di fusione tra Banca Intesa ed Istituto San Paolo (2006-2007) ». (14.11.13)
- CRAVERO ALESSANDRO: « I processi di innovazione in Banca Sella ». (10.07.13)
- CRIPPA MATTEO: « Ciclicità degli scioperi e occupazione: il caso inglese ». (14.11.13)
- CRISCUOLI FEDERICO: « Euro e teoria delle aree monetarie ottimali ». (14.11.13)
- CRISTIANI MATTEO: « Nuove imprese innovative: un'analisi critica ». (04.04.13)
- CUCCATO SARA: « Il lavoro dei giovani in Europa durante la grande recessione ». (14.11.13)
- CURTI FEDERICO: « Casi emblematici di contraffazione del made in Italy ». (24.09.13)
- D'ALESSANDRO VALERIA: « L'analisi della seconda discontinuità in una *family business* che produce vini ». (10.07.13)
- D'ONOFRIO MATTEO: « La professione del perito industriale nell'evoluzione economica italiana del Novecento ». (05.04.13)
- D'ORSI CAROLINA: « Il mercato dei derivati creditizi: i *credit default swap* ». (14.11.13)
- D'URSO MARZIA: « Metodologie e strumenti di programmazione finanziaria ». (14.11.13)
- DA BROI ISACCO: « L'organizzazione per progetti: processi e strumenti per la gestione del rischio ». (10.07.13)
- DAL PONT SIMONE: « L'evoluzione della microfinanza: il *crowdfunding* ». (18.12.13)

- DALESSANDRO GABRIELE: « Lo sviluppo e la promozione di oggetti di bigiotteria innovativi ». (10.07.13)
- DALL'OMO MARTA: « Il caso Groupon: un nuovo approccio di marketing ». (04.04.13)
- DALLA VIA STEFANO: « Sistemi informativi integrati: il caso Sap ». (04.04.13)
- DANEU CAROLINA: « Strategie di entrata nel mercato australiano per Urban Outfitters Inc. ». (05.04.13)
- DANOVA LUCA: « I sistemi di *customer relationship management* nel settore farmaceutico ». (14.11.13)
- DE ANGELIS PAOLO: « Technical analysis: neither art nor science ». (05.04.13)
- DE BENEDETTO CHIARA: « I sistemi di costo evoluti di controllo di gestione: caso Bsc di Ieo ». (10.07.13)
- DE BERNARDI CHIARA: « La *conjoint analysis* per l'analisi di mercato ». (10.07.13)
- DE CARLI STEFANO: « La tecnica di calcolo dei costi *activity based costing* ». (14.11.13)
- DE GENNARO RICCARDO: « Creazione del valore nelle imprese marchigiane: il caso Mait Spa ». (05.04.13)
- DE GROSSI GLORIA EMMA ELVIRA: « Il frazionamento delle azioni e i prezzi di borsa ». (10.07.13)
- DE MARCHI FRANCESCO: « L'imprenditore nella dottrina sociale della Chiesa e nella recente letteratura economica ». (05.04.13)
- DE MARCHIS CAROL: « L'apprendistato nel D. Lgs. 167/2011 ». (10.07.13)
- DE VINCENTIIS ANGELICA: « La struttura proprietaria delle imprese del lusso ». (05.04.13)
- DEI CAS CARLO: « Sistemi di controllo di gestione nelle piccole-medie imprese: il caso Tridella Gst ». (05.04.13)
- DEL GESSO MIRKO: « Quali fattori determinano la struttura finanziaria? ». (14.11.13)
- DEL RE SILVIO: « Modelli di business nell'era dei *social media* ». (05.04.13)
- DELLA BELLA LAURA: « Strumenti e prassi di controllo in una piccola impresa operante nel settore della vendita di gas naturale ». (27.09.13)
- DELLA RUPE DAVIDE MATTEO: « L'idea di lusso nei giovani ». (14.11.13)
- DELLA VALLE FEDERICA: « L'organizzazione per progetti: il ruolo dell'Ict ». (14.11.13)
- DELOGU GIUSEPPE: « I salari dei Ceo e il loro effetto incentivante sulla performance ». (12.04.13)
- DEMARIA LUCA: « Il boom economico indiano ». (27.09.13)
- DEMITRI ALESSANDRA: « La media impresa in Italia: il caso Colussi ». (05.04.13)
- DEVECCHI MATTEO PIERPAOLO: « Innovazione e prodotti biologici nel settore oleario: il caso Sabo ». (05.04.13)
- DI CARLO STEFANO: « La creazione del valore attraverso il *packaging*. Il caso Sealed Air Cryovac ». (24.09.13)
- DI CUGNO FRANCESCA: « Il sistema brevettuale nel settore farmaceutico e il mercato dei generici equivalenti ». (24.09.13)
- DI GIULIO FRANCESCO: « Il Piano Marshall e la modernizzazione tecnologica dell'economia italiana ». (24.09.13)
- DI LEO SIMONE: « L'impatto delle opportunità di crescita sui rendimenti attesi delle azioni ». (05.04.13)
- DI PADOVA ALESSIA: « Il lavoro femminile tra mercato e famiglia in Italia: le trasformazioni del Novecento ». (24.09.13)
- DI VIA CLAUDIO: « Strategie di differenziazione nel comparto *food*. Evidenze empiriche ». (04.04.13)
- DONATI SIMONE: « Teoria dei giochi ». (05.04.13)
- DOSSENA SAMANTHA CHIARA: « Concorrenza e concentrazione nella storia del settore automobilistico: l'ascesa della Fiat (1899-1929) ». (10.07.13)
- DRAGO NIKO ABRAMO: « I modelli di business nell'agroalimentare: tre oleifici a confronto ». (24.09.13)
- FABIANO FRANCESCO PAOLO: « Decisioni di finanziamento e struttura ottimale di indebitamento ». (05.04.13)

- FACINO MARTINA: « Il gioco d'azzardo e le conseguenze socio-economiche ». (24.09.13)
- FALANGA CIRO: « Strategie di *pricing* e percezioni di valore nella vendita di energia elettrica: il caso E.ON Energia Spa ». (04.10.13)
- FALCINELLA LORENZO: « La conoscenza come fattore di vantaggio competitivo: il caso Hpe Coxa ». (27.09.13)
- FANTONI GIOVANNI: « Managing corporate social responsibility in a global context ». (05.04.13)
- FASANO ALESSANDRO: « Il *cash holding puzzle* delle multinazionali ». (24.09.13)
- FAUCEGLIA GIUSEPPE: « Trasferibilità del capitale umano e assimilazione degli immigrati ». (24.09.13)
- FAVINI ANDREA: « Analisi statistica sui consumi delle famiglie italiane e variazioni nelle attitudini al consumo delle stesse nel corso degli anni ». (14.11.13)
- FAZZINA OLIVIA: « La gestione caratteristica dell'azienda ». (04.10.13)
- FERRARA MARTINA: « Il *saving glut*: interpretazioni e conseguenze economiche ». (05.04.13)
- FERRARI BENEDETTA: « Il ruolo della Banca Centrale Europea nell'attuale crisi economico-finanziaria ». (24.09.13)
- FERRARI NICOLÒ: « L'Olivetti: le metamorfosi di una grande impresa italiana nel Novecento ». (05.04.13)
- FERRARIO PAOLO: « Le scelte di aggregazione aziendale ». (19.07.13)
- FERRARIS LORENZO: « Web marketing policies for the music business ». (05.04.13)
- FERRI FEDERICA: « Relazione Agcm 2011: concorrenza e regolamentazione nei mercati locali ». (05.04.13)
- FERRI FRANCESCO: « Il sistema radiotelevisivo pubblico: profili problematici ». (05.04.13)
- FERRO ANGELO ANTONIO: « La disegualianza dei redditi in India ». (24.09.13)
- FICILI ANDREA BARTOLOMEO: « Look at Mi: analisi di una nuova idea imprenditoriale ». (14.11.13)
- FIORAVANTI GIULIA: « La sostenibilità e il lusso ». (14.11.13)
- FIorentino MASSIMILIANO: « L'evoluzione dei sistemi di incentivazione ». (24.09.13)
- FIorenza CLARA: « Il contratto collettivo aziendale ». (05.04.13)
- FOGAGNOLO MARIA VITTORIA: « La remunerazione *equity-based* come strumento di incentivazione del management ». (10.07.13)
- FORNACIARI LORENZO: « Etica ed economia alla luce dell'attuale crisi globale ». (05.04.13)
- FOTSING CHENDJOU THOMAS D'AQUIN: « Africa e l'Occidente: i limiti della politica d'assistenza ». (10.07.13)
- FRANCHI GAIA: « Il mobbing ». (10.07.13)
- FRANCHI STEFANO: « Il consumo dei beni di lusso tra i giovani: analisi empirica ». (10.07.13)
- FRANCICA FILIPPO: « Simboli della comunicazione di marketing ». (19.07.13)
- FRANGI GIANLUCA ALESSANDRO: « Fiat: studio strategico per un'analisi gestionale ». (14.11.13)
- FRIGERIO ALICE: « La formazione esperienziale come strumento di *team building* ». (24.09.13)
- FRUGIUELE LEONARDO: « Modelli statistici per serie storiche eteroschedastiche ». (24.09.13)
- FUCCI CINZIA: « La politica fiscale in una economia depressa ». (10.07.13)
- FUMAGALLI SIMONE: « Politiche monetarie non convenzionali: l'approccio di Bce e Fed a confronto ». (19.07.13)
- FUMAGALLI STEFANO: « Una dinastia imprenditoriale protagonista della storia industriale italiana: i Falck nel Novecento ». (24.09.13)
- FUSCO MATTIA: « La sponsorizzazione di un grande evento internazionale: Italy in Us 2013. Il caso Eni ». (24.09.13)
- GABRIELE ROBERTO: « Una tipologia delle crisi economiche del ventesimo secolo ». (10.07.13)
- GABUTTI NICOLÒ: « Acquisti illimitati di euro in difesa del franco svizzero ». (14.11.13)
- GAFFURI FILIPPO: « La Commissione di garanzia nella legge sullo sciopero nei servizi pubblici essenziali ». (27.09.13)
- GALIMBERTI NICCOLÒ: « Flussi migratori, autoselezione e differenziali salariali: i casi di Danimarca, Messico ed Ecuador ». (10.07.13)

- GALLI ERICA: « I processi di *budgeting* in un'azienda del settore agroalimentare ». (10.07.13)
- GALLI LUCA: « Flussi migratori e *brain drain*: un confronto tra paesi ». (24.09.13)
- GALOTTO ANTONELLO: « La valutazione dell'avviamento nel bilancio d'esercizio: un caso di specie ». (26.09.13)
- GASPARATO ALESSANDRO: « Sistemi di controllo e gestione in una Pmi manifatturiera: un caso di studio ». (10.07.13)
- GASPAROLI ELISABETTA: « Employment protection: comparing Italy and Denmark ». (10.07.13)
- GATELLI ROBERTA: « Fonti e dati della pratica sportiva giovanile in Italia ». (05.04.13)
- GATTINI BEATRICE: « Congedi lavorativi a tutela della famiglia ». (24.09.13)
- GATTINI BERNABÒ MIRJANA: « I prodotti bio: una sfida alla crisi ». (14.11.13)
- GATTONI GLORIA CHIARA: « Il ruolo delle risorse umane nel *retail* del lusso ». (24.09.13)
- GAZZOLA FRANCESCO: « L'innovazione e la diversificazione produttiva come fonti di crescita: il caso della Montecatini nel Novecento ». (27.09.13)
- GENTILE SAMANTHA ROBERTA: « Il *web marketing* nel *business to business*: strumenti e prospettive per le Pmi ». (04.10.13)
- GERBONI MARIA LAURA: « L'ecosostenibilità all'interno del mercato. Consuetudini e strategie del modello B2C: il caso Freitag ». (05.04.13)
- GEREMIA ARIANNA VIRGINIA BIANCA: « Rapporto tra istituzioni ed economia: privatizzazioni e liberalizzazioni, il caso dei servizi energetici a rete ». (05.04.13)
- GHIDELLI MARTINA: « *Green marketing* e *private label*: il caso Coop ». (05.04.13)
- GHIOZZI CHIARA: « Una nuova frontiera dell'abitare: l'esperienza Ikea ». (05.04.13)
- GIANELLO LUCA: « La valutazione dei fabbricati strumentali ». (05.04.13)
- GIANNOCCARI VITA GIADA: « Il ruolo del giudizio di rating sul costo del capitale aziendale ». (05.04.13)
- GIANOLI GIORGIA: « Peso elettorale e partecipazione politica dei giovani italiani ». (14.11.13)
- GILARDONI GIOVANNI: « L'evoluzione del debito pubblico dello Stato e degli enti locali in Italia nel secondo dopoguerra ». (24.09.13)
- GIOVANNINI CLAUDIO: « Il consumo di alcoolici e il proibizionismo negli Usa tra Otto e Novecento ». (14.11.13)
- GIUDICI MASSIMO: « Slow Food: analisi economica dell'associazione che ha cambiato il modo di pensare il cibo ». (24.09.13)
- GOLDA PERINI RICCARDO: « Il principio di territorialità nell'Iva ». (14.11.13)
- GONZI NICCOLÒ: « Sport e *event management* ». (14.11.13)
- GRANATA FILIPPO: « Sfide economiche nell'attuale contesto di crisi: il caso Nord Est ed evoluzione dei distretti ». (24.09.13)
- GRASSI PAOLO: « Indice di valutazione delle performance e andamento dei prezzi azionari ». (05.04.13)
- GRASSO MATTIA: « L'architettura dei sistemi informativi a supporto del controllo di gestione ». (05.04.13)
- GRASSO MACOLA MATTEO JACOPO: « La crisi finanziaria e l'intervento della Bce ». (27.09.13)
- GRILLO ANGELO: « Investimenti a leva in risorse immateriali: un'analisi empirica di società industriali italiane ». (15.11.13)
- GRITTI MATTEO: « Strategie di ingresso in Brasile: il caso Vafe Srl ». (05.04.13)
- GROSSI JACOPO ALBINO: « La creazione del valore in una prospettiva relazionale ». (10.07.13)
- GUALTIERI GIUSEPPE: « Il controllo di gestione nelle aziende del settore *fashion*: il caso Frais Monde ». (14.11.13)
- GUARATO MELISSA: « Le esternalità ». (05.04.13)
- GUAZZONI MATTEO: « The business plan of Edison: a spreadsheet analysis ». (04.10.13)
- GUELLA VALENTINA: « Politiche di sostenibilità. Evidenze empiriche ». (24.09.13)
- GUERINI ANDREA: « Origine ed evoluzione del credito cooperativo nel cremasco ». (24.09.13)
- GUERRIERI MARIA GIULIA: « Vite e vino in area marchigiana nel diciannovesimo e ventesimo secolo ». (05.04.13)
- HATIJA DOMENIKO: « L'efficienza del sistema finanziario ». (10.07.13)

- IACHINI MARIA CHIARA: « Il controllo della spesa degli enti territoriali: la relazione della Corte dei conti 2012 ». (24.09.13)
- IAPELLO ROCCO: « I concetti di stato di crisi e di stato di insolvenza nell'ordinamento italiano ». (10.07.13)
- IASILLI FEDERICO: « Reddito minimo garantito ». (24.09.13)
- IBBA GIORGIA: « L'esperienza del microcredito in Bangladesh ». (24.09.13)
- IMPARATO FRANCESCO: « Le regole della concorrenza ». (05.04.13)
- LA MONICA MATTIA: « Equilibrium models of credit rating agencies ». (14.11.13)
- LA ROSA ALESSANDRO ALDO: « La segmentazione nel settore *automotive*: il caso Volkswagen, leader in Italia nel segmento C ». (24.09.13)
- LACCHINI RICCARDO: « Crisi finanziaria e il 'momento di Minsky' ». (10.07.13)
- LAGANÀ ANDREA: « Processi di innovazione nelle reti di impresa ». (23.09.13)
- LANFOSSI MARCO: « Rischi e procedure di revisione nell'area del personale in tempi di crisi economica ». (15.11.13)
- LAPADULA SARA: « Il concetto di lusso. L'analisi della letteratura ». (24.09.13)
- LAURIA ERICA: « La *sales excellence* come vantaggio competitivo commerciale nel canale della grande distribuzione di un'impresa leader nel settore *Power Tools*: il caso Bosch Italia ». (19.07.13)
- LAZZATI NICOLÒ: « La dimensione tangibile-intangibile del valore. Evidenze empiriche ». (24.09.13)
- LEGA DAVIDE: « L'effetto superstar per gli chef: un confronto tra paesi ». (24.09.13)
- LENTIS FEDERICO: « I problemi del mercato del lavoro italiano e la riforma Fornero ». (10.07.13)
- LEO ANTONIO: « Dalla crisi dei mutui *subprime* statunitensi alla crisi del debito sovrano nei Pigs ». (24.09.13)
- LEVATO MARTINA: « Il processo di *engagement* degli studenti. Il caso Uscs ». (24.09.13)
- LIN PEIHE: « *Customer dissatisfaction* e creazione di valore. Una ricerca empirica ». (10.07.13)
- LOMBARDI ANITA: « L'evento musicale nella *brand communication* ». (10.07.13)
- LONATI LAURA: « Compagnie aeree low cost: l'evoluzione del mercato del trasporto aereo ». (14.11.13)
- LONGA GIULIA: « Il marketing territoriale: il caso di Livigno ». (18.12.13)
- LONGAGNANI LUCA: « Il modello di *reporting* e l'analisi degli scostamenti in Ncr ». (19.07.13)
- LONGONI NICOLÒ: « La tecnica di *enterprise risk management* ». (12.04.13)
- LUCCHINA ANDREA: « Il tessile nel Comasco e il caso Borgini Jersey ». (24.09.13)
- LUCCI FRANCESCO: « La teoria delle aree valutarie ottimali ». (05.04.13)
- LUCHERINI DANIELE: « Aumento di capitale di società quotata ». (15.11.13)
- LUCINI PAIONI MATTEO: « L'operazione di cartolarizzazione ». (14.11.13)
- LUDVIK RENÉ: « Studio della concorrenza tramite l'analisi finanziaria dei bilanci nei diversi ordinamenti europei ». (19.07.13)
- LUONI MATTEO: « La ricomposizione dei *cluster* tessili del Nord Italia dopo la crisi del 2008 ». (14.11.13)
- LUPI COSTANZA: « Collusione e cartelli: aspetti teorici ed evidenze empiriche ». (12.04.13)
- MA LAI YING: « Le tecniche di *project management* ». (05.04.13)
- MAGGIONI DAVIDE FRANCESCO: « La valutazione delle performance ed i modelli di incentivazione ». (14.11.13)
- MAGGIONI MARTINA: « La tecnica *balanced scorecard*: un approfondimento della prospettiva del cliente ». (10.07.13)
- MAGNI JACOPO: « Tecniche e strumenti a supporto della programmazione finanziaria ». (05.04.13)
- MAJAN FILIPPO: « Nuovi fattori di creazione del valore nel settore orafa: il caso Misis ». (26.09.13)
- MALNATI ANDREA FERDINANDO: « Cost accounting systems in supply chain management ». (10.07.13)
- MANOSPERTI MONICA: « Il *social customer relationship management*: riflessioni teoriche e casi a confronto ». (14.11.13)
- MANZO EMANUELA: « Il rischio di liquidità e le nuove regole di Basilea 3 ». (24.09.13)

- MANZONI FRANCESCA: « I collegamenti tra sistemi Mbo e sistemi di incentivazione ». (24.09.13)
- MANZONI GIACOMO: « Il ciclo finanziario e le sue ripercussioni sullo scenario macroeconomico ». (05.04.13)
- MAPELLI ELISABETTA: « I fondamenti del pensiero razionale: il problema delle antinomie ». (04.10.13)
- MAPELLI FRANCESCA CARLA ANTONELLA: « Origini ed evoluzione del *cloud computing* in azienda: riflessioni teoriche e casi a confronto ». (24.09.13)
- MARA DAVIDE: « *L'activity based management* ». (12.07.13)
- MARCHESI GIUSEPPE: « Sindacato e addestramento dei lavoratori: un confronto tra paesi ». (24.09.13)
- MARCHETTO SARA: « La relazione con gli *stakeholder* in un contesto no profit: il caso Ciai ». (24.09.13)
- MARCONI CIRO: « *La balanced scorecard* ». (14.11.13)
- MARGNELLI SIMONE: « Industria 2015: una risposta adeguata ai problemi dell'industria italiana? ». (14.11.13)
- MARINI FEDERICA: « L'effetto superstar nel mercato della musica ». (12.07.13)
- MARSEGAGLIA FRANCESCA MARIA: « La gestione delle relazioni del punto vendita: la valorizzazione dell'esperienza ». (14.11.13)
- MARTINELLI MARIA CHIARA: « Le strategie di *web marketing* nel settore dell'editoria: un caso di applicazione ». (18.12.13)
- MARVULLI ANDREA: « La metodologia *activity based costing* ». (14.11.13)
- MASCARETTI LUCA: « Le nuove tendenze nella realizzazione di un sistema Mbo ». (24.09.13)
- MASCIA JOSEPHINE: « Le tecniche di *project management e project costing* ». (14.11.13)
- MASCIOCCHI MICHELE: « Competitività nei settori maturi: il Distretto Serico Comasco ed il caso Mantero Seta Spa ». (24.09.13)
- MASSA ALBERTO: « The strategic marketing of music festivals. The key role of business relationships ». (14.11.13)
- MATERA ANTONIO: « La metodologia *activity based costing* ». (24.09.13)
- MAURIELLO SIMONA: « Italia-Germania: un'analisi di competitività ». (19.07.13)
- MAZZA GIUSEPPE: « Il sistema di gestione per obiettivi ed il sistema di incentivazione ». (24.09.13)
- MAZZI GIOVANNI: « I prezzi predatori: aspetti teorici ed evidenze empiriche ». (14.11.13)
- MAZZOLENI FILIPPO: « Il caso irlandese: da Tigre celtica a vittima della crisi ». (12.04.13)
- MAZZUCCONI SIMONE: « I sistemi di misurazione dei costi nel settore *automotive* ». (24.09.13)
- MECACCI ANDREA: « *Brand extension* nel settore del lusso ». (12.07.13)
- MELCHIONI TIFFANY: « Piccola artigianalità italiana ed internazionalizzazione. Quando il *family business* incontra il franchising ». (12.07.13)
- MELEDINA MATTEO LIBERO: « Analisi e strategie del *foreign exchange market*: mercato *spot* ». (14.11.13)
- MEONI ENRICA: « L'architettura dei sistemi informativi a supporto del controllo di gestione ». (12.04.13)
- MERCURI VALENTINA: « Un nuovo fenomeno nei cieli: il mercato del trasporto aereo dopo il boom del low cost ». (14.11.13)
- MEREGALLI TOMMASO: « Stampa 3D: sfide ed opportunità ». (24.09.13)
- MERLO GIULIA: « La realizzazione di un processo di *budgeting* in una *startup* ». (12.07.13)
- MESSANELLI MICHELA: « La struttura proprietaria delle società di lusso ». (04.04.13)
- MEYRAT FEDERICO: « Parità scoperta dei tassi di interesse e *carry trade* ». (12.07.13)
- MEZZADRI ANDREA GIORDANO: « Mexico: an economic boost beyond the Bric ». (14.11.13)
- MICHELINI DI SAN MARTINO E RIVALTA FABIO: « Il modello di controllo dei costi accessori alla produzione in un'azienda del settore cartario ». (19.07.13)
- MICHELOTTO ELEONORA: « Applicazione della *balanced scorecard* in una piccola media impresa ». (24.09.13)

- MIELE ANTHEA: « Vantaggio competitivo e servizi commerciali nella distribuzione moderna. Le promozioni con finanziamento a tasso zero ». (19.07.13)
- MILANESE VALENTINA: « L'evoluzione della professione del ragioniere e la nuova figura del dottore commercialista nell'Italia liberale (1861-1922) ». (15.11.13)
- MILANI LUCA: « L'evoluzione dei sistemi di gestione per obiettivi ». (24.09.13)
- MILANO FEDERICO: « Tecniche di *risk management* ». (24.09.13)
- MILELLA MARCO: « Lo sciopero nei servizi pubblici essenziali: la questione delle prestazioni indispensabili ». (12.04.13)
- MILESI ALICE: « Un'analisi della performance nel mercato del lavoro degli immigrati rumeni ». (24.09.13)
- MILETI GIANCARLO: « Le tecniche di incentivazione ». (15.11.13)
- MILICI SERENA: « La bellezza e i differenziali salariali ». (24.09.13)
- MINERVINI LUCA: « Il sistema bancario nel Novecento: il caso Banca Intesa ». (15.11.13)
- MINTCHEVA MIHAELA MIHALOVA: « Il processo di integrazione europea: gli obiettivi del Libro bianco ». (12.04.13)
- MIOTTO ALESSANDRO: « Le logiche di elaborazione del budget finanziario ». (25.09.13)
- MIRANDA CASTELGRANDE PASQUALE: « Il budget dell'area marketing e comunicazione ». (25.09.13)
- MISSAGLIA FILIPPO: « Le tecniche di *capital budgeting* ». (12.07.13)
- MOLINARI ANDREA: « La progettazione di un sistema di gestione per obiettivi ». (15.11.13)
- MOLINARI LUCA: « La costruzione di vantaggi competitivi di differenziazione nel *customer service* attraverso l'uso di avanzate piattaforme B2B abbinate ad una cultura di eccellenza nel servizio ai clienti. Il caso Eastpak nel mercato italiano ». (19.07.13)
- MONTAGNER MASSIMILIANO: « I collegamenti tra sistema Mbo e sistema di incentivazione: un'analisi critica ». (12.04.13)
- MONTANI VALENTINA: « I nuovi sistemi di valutazione delle performance ». (25.09.13)
- MONTARULI FRANCESCA DOMENICA: « Bce e Fed: differenze di comportamento durante gli anni della crisi ». (12.07.13)
- MONTEMURRO FEDERICA: « Il *beyond budget*: principi e modalità di applicazione ». (12.04.13)
- MONTENERO MARCELLO: « Per una storia dell'impianto Ilva di Taranto ». (15.11.13)
- MOR MARCO: « Tecniche di determinazione del budget nell'area commerciale e marketing ». (25.09.13)
- MORETTI BEATRICE: « Catene di Markov: applicazione al caso Star ». (25.09.13)
- MORONI NICOLÒ: « Le politiche deflattive degli anni Trenta e della crisi attuale ». (12.04.13)
- MORONI VALENTINA: « Il tessile nell'Altomilanese durante il secondo Novecento: analisi delle dinamiche strutturali dal 2000 alla crisi attuale ». (25.09.13)
- MOSCHELLA MANFREDI: « La struttura finanziaria delle imprese: teorie ed evidenze empiriche ». (25.09.13)
- MOSSI LISA: « La crisi dei *subprime*, la diffusione in Europa e le conseguenze sui principali gruppi bancari ». (15.11.13)
- MOTTA STEFANO: « La metodologia *balanced scorecard* ». (12.07.13)
- MULAZZANI DALILA: « La crisi economica attuale nel giudizio di alcune conferenze episcopali ». (15.11.13)
- NAGLIATO MARA: « Estée Lauder: la realizzazione del budget commerciale ». (25.09.13)
- NAPOLI TIZIANA: « *Shopping experience*: la centralità della relazione con il cliente. Evidenze empiriche ». (12.04.13)
- NARDELLA MICHELE: « La programmazione dell'attività ed il controllo dei costi di produzione di una centrale elettrica a ciclo combinato: il caso Sorgenia Cegt di Turano Lodigiano-Bertonico (Lo) ». (18.12.13)
- NATOLI ADALBERTO: « Le tecniche di *risk management* ». (12.04.13)
- NAVARINI ANDREA: « L'industria italiana e la crisi ». (15.11.13)
- NEBULONI MARCO: « La remunerazione *equity-based* come strumento di incentivazione del management ». (25.09.13)

- NEGRELLO ELENA: « Obiettivi dell'impresa e massimizzazione del valore ». (25.09.13)
- NEGRETTI SARA: « Lo sviluppo dell'*e-commerce* nel settore dell'arredamento ». (15.11.13)
- NEVE EMANUELE: « La metodologia di elaborazione del budget di produzione ». (12.04.13)
- NICASTRO LUDOVICA MARIA: « Dal fallimento delle Tbtbf alle imposizioni di Basilea 3. Rischi e possibili soluzioni ». (25.09.13)
- NITTOLI STEFANO: « La rilevanza del gioco pubblico in Italia: aspetti economici e probabilistici ». (04.10.13)
- NOVA ALBERTO: « Il budget commerciale e dell'area marketing ». (25.09.13)
- NUCCIO GIORGIO: « L'internazionalizzazione nel settore alimentare. Il made in Italy per Settesoli ». (15.11.13)
- NUVOLONE VERONICA: « Le politiche economiche dell'unificazione tedesca (1990-2000) ». (25.09.13)
- O'MALLEY MICHAEL: « The case of Nike Inc. in the football industry ». (12.07.13)
- OMODEO ZORINI VALERIA: « Contrastare le disuguaglianze per riprendere a crescere: America ed Europa a confronto ». (12.07.13)
- ORIANI MARA: « L'esperienza del Kilometro Rosso ». (15.11.13)
- ORMEZZANO GIANLUCA: « Ilario Ormezzano Sai Spa: prospettive di sviluppo attraverso l'uso della *resource based view* ». (12.07.13)
- ORNAGHI ALESSANDRO: « Migranti: l'espressione umana della globalizzazione ». (25.09.13)
- ORRÙ FEDERICA: « Il *credit crunch* in Italia: un'analisi empirica del fenomeno per modelli di business bancario ». (12.04.13)
- ORTELLI ALESSANDRO: « Cent'anni di ritardo: la mancata riforma della naturalizzazione degli immigrati ». (12.04.13)
- OSMANI EARTA: « La matematica greca: il *logos* umano alla ricerca dell'armonia divina ». (04.10.13)
- OTTONELLO ANDREA: « Competizione multicanale e *retail mix*: l'*e-commerce* nel settore Eldom. Il caso di un'azienda leader ». (19.07.13)
- PADELLI MARCO: « Tecniche di valutazione degli investimenti ». (25.09.13)
- PADOAN ELIA: « La comunicazione come risorsa strategica per la piccola e media impresa ». (12.04.13)
- PAGLIALUNGA MAURO: « Le finanze del Comune di Nardò negli anni '70 del '900 ». (15.11.13)
- PAGLIARIN FILIPPO: « Il bilancio del gruppo bancario. Analisi e strategie ». (27.09.13)
- PALLADINI MATTIA: « Una riflessione sull'Unione monetaria europea 10 anni dopo ». (12.07.13)
- PALOMBELLA FEDERICO: « Per una storia del caseificio lombardo nel Novecento: il caso Invernizzi ». (12.07.13)
- PALUZZI FILIPPO ARMANDO: « Repubblica Dominicana: un quadro macroeconomico ». (25.09.13)
- PARINI NICHOLAS: « Costi e benefici dell'euro in relazione a un confronto tra Fed e Bce ». (25.09.13)
- PARRAVICINI FILIPPO: « Le tecniche di programmazione finanziaria ». (12.04.13)
- PARRAVICINI MARTINA: « L'*enterprise risk management* ». (12.07.13)
- PASQUINI ANDREA: « La crisi finanziaria ». (25.09.13)
- PAVONCELLI FEDERICO: « I costi dell'euro ». (25.09.13)
- PEDOTE LUCA: « Il processo di evoluzione di una Pmi attraverso il design: il caso Alessi ». (04.10.13)
- PEDRAZZINI VALENTINA IRENE MARIE: « Il settore dello *start up investing* in Ghana ». (25.09.13)
- PELLEGRINI SIMONA: « Fanno bene gli investitori a fidarsi dei mercati finanziari? ». (25.09.13)
- PELUCCHI GIULIA: « Gli effetti dell'introduzione dei principi contabili Ifrs sul sistema di controllo di gestione ». (25.09.13)
- PENATI RAFFAELLA IVANA: « La costruzione di una strategia di leadership nel settore della revisione di bilancio attraverso l'eccellenza nelle risorse e competenze: il caso PwC Italia ». (04.10.13)

- PENTASUGLIA MASSIMO: « Conti *offshore* e paradisi fiscali: il capitale in fuga ». (27.09.13)
- PEROTTA GIULIA TINA: « Le conseguenze economiche dell'invecchiamento della popolazione in Italia ». (25.09.13)
- PETRAROLI DAVIDE: « Dottrina sociale della Chiesa e mercato ». (25.09.13)
- PETRASEK OLIMPIA: « Il processo di internazionalizzazione delle Pmi nei mercati emergenti. Caso Fabbri 1905 ». (25.09.13)
- PETRUZZI LEONARDO: « Un'economia emergente di seconda generazione: la Turchia ». (15.11.13)
- PIANA ALBERTO: « Famiglia e sistema economico ». (15.11.13)
- PIETRARELLI TOMMASO: « Economia ed etica alla luce dell'attuale crisi finanziaria ». (15.11.13)
- PIRCHER ANDREAS GEORG: « Nuove forme di flessibilità: il paradigma dell'impresa *cloud* ». (25.09.13)
- PIROLA FRANCESCO: « Il commercio all'ingrosso dei prodotti caseari a Corsico tra '800 e '900: la ditta Modesto Gallone ». (25.09.13)
- PIROVANO LUCA: « I processi di internazionalizzazione nel sistema di subfornitura nel mondo *automotive*. Il caso F.lli Pirovano Spa ». (15.11.13)
- POGLIAGHI ALBERTO: « How does corporate social responsibility increase profitability? ». (12.07.13)
- POGLIANI CLAUDIO: « Per una biografia di Cesare Saldini ». (25.09.13)
- POLLERI PIETRO GIOVANNI: « Bric: emergenti in declino? ». (25.09.13)
- PONZELLINI MARIA: « Il rischio di credito nelle imprese bancarie ». (25.09.13)
- POZZI FRANCESCO: « Managing Eurexit ». (25.09.13)
- POZZI METASEBIA: « Competition in the discography industry: forces and changes ». (25.09.13)
- POZZI VALENTINA: « Nuove tendenze di consumo. I *farmers' market* ». (15.11.13)
- POZZOLI CHIARA: « L'elaborazione del budget di produzione ». (25.09.13)
- POZZOLI DAVIDE: « Tensioni sul mercato del lavoro e prospettive di crescita in Cina ». (25.09.13)
- PRADA ANDREA: « L'industria casearia tra '800 e primo '900 e la produzione del Gorgonzola nella Martesana ». (15.11.13)
- PRANDI CAROLA: « Centralizzazione della determinazione dei salari e attività di sciopero: un confronto tra paesi ». (12.07.13)
- PRATI MARCO: « Usa e Cina: squilibri finanziari e reali ». (15.11.13)
- PRESUTTI DAVIDE: « I rendimenti sociali e privati degli investimenti in istruzione ». (25.09.13)
- PRETTICO MASSIMO: « Crisi economica e sentieri di crescita dell'economia italiana ». (12.07.13)
- PROSERPIO LUCA: « La crescita dell'impresa familiare in Italia e l'internazionalizzazione: il caso Stamperia Carcano Spa ». (25.09.13)
- PULLARA GIULIANA: « Strategie di gruppo e crescita attraverso diversificazione: il caso Moncada Energy Group, una piccola grande multinazionale ». (12.07.13)
- PURICELLI ALESSIA: « Budget del personale: un approfondimento sulle aziende sanitarie ». (15.11.13)
- QUAGLINI SILVIA: « Vita economica e dinamiche sociali in Catalunya: la Colonia Güell (1890-1940) ». (15.11.13)
- RAGNO LUCIO: « L'esclusione sociale in Lombardia ». (12.04.13)
- RAMELLA BONEZZI GIORGIO: « I fattori determinanti il 'miracolo' tedesco ». (25.09.13)
- RAPETTI CARLO: « Rischi economici e trasformazioni sociali ». (12.07.13)
- RAVELLI GIOVANNI ENRICO: « La *governance* della sostenibilità in Italia ». (23.09.13)
- RAVERA STEFANO: « Catholic social teaching and economic system ». (12.04.13)
- REBUZZINI GLORIA: « Il *trade credit* nelle multinazionali: analisi empirica su un campione di imprese ». (18.12.13)
- REDAELLI ELISA: « Imprese familiari e continuità generazionale: criticità e strumenti per affrontare il processo di successione ». (12.07.13)
- REGALIA ALBERTO: « L'Eni di Mattei e gli accordi commerciali con l'Unione Sovietica ». (25.09.13)

- REGAZZONI NICOLÒ: « Decisioni di finanziamento e struttura ottimale di indebitamento ». (25.09.13)
- REGGIORI PAOLA: « L'industria a Busto Arsizio nel Novecento: attività produttive e forme di rappresentanza ». (25.09.13)
- REOLON DANIELA: « Analisi del settore del *green investing* in Italia ». (25.09.13)
- RESELLI JACOPO: « Gestire le nuove generazioni nei contesti di lavoro: temi aperti ed esperienze ». (12.07.13)
- RETINÒ MATTEO: « *Gamification*: come migliorare l'*engagement* dei dipendenti e la *loyalty* dei consumatori ». (25.09.13)
- REVERBERI ALBERTO: « L'Italia e l'economia mondiale dopo la crisi ». (25.09.13)
- RICCHIUTI SARA: « *Customer experience online* nel settore del lusso ». (12.04.13)
- RIDOLFO FILIPPO: « Economia della felicità ». (25.09.13)
- RIELLI ANDREA ORONZO: « Andamento del mercato e scelte di struttura finanziaria ». (26.09.13)
- RIGHETTI ANNA: « Il test di *impairment* in un contesto di crisi economico-finanziaria ». (26.09.13)
- RIGONI CAMILLA: « Il contratto a termine ». (15.11.13)
- RIMOLDI ALESSANDRO: « *Backshoring e nearshoring*: evoluzioni e casi a confronto ». (26.09.13)
- RIMOLDI ROSITA FEDERICA: « Politiche di prodotto e strategie di crescita nei settori gelateria e pasticceria: il caso Bussy Srl ». (26.09.13)
- RIPOLI ALESSIO MARIA: « L'aumento di capitale sociale nella Srl ». (26.09.13)
- RIVA BEATRICE: « La condivisione come fonte di valore: le potenzialità dell'*open innovation* nella gestione delle imprese ». (26.09.13)
- RIVA ILARIA: « La struttura proprietaria delle imprese del lusso ». (12.04.13)
- RIVA MARIA CRISTINA: « L'incubatore d'impresa come strumento di supporto per le imprese innovative nel settore *green economy*: il caso Italeaf Spa ». (26.09.13)
- RIVA RICCARDO: « Impresa e ambiente. L'Ilva, un caso di responsabilità sociale ». (12.07.13)
- RIVA VERONICA: « Investimento in capitale umano in Italia ». (12.07.13)
- RIZZI LUCA: « Giovani, lavoro e strategia Europa 2020 ». (15.11.13)
- ROBUSTELLI TEST ERICA: « Il *Trattato di economia politica* di Xu He ». (15.11.13)
- ROCCA FRANCESCO: « Coniugare le opportunità della globalizzazione con le competenze e le caratteristiche distintive del territorio per costruire un *cluster* di successo nel biomedicale: il caso del Distretto di Mirandola ». (04.10.13)
- ROCCA SAMUELE: « La trasmissione della politica monetaria nell'area euro ». (26.09.13)
- ROCCHI ILARIA: « La remunerazione *equity based* come strumento di incentivazione del management ». (12.07.13)
- ROCCO DIANA DESIRÉE: « Il processo di *credit management* in Air Liquide Italia Service Srl ». (27.09.13)
- ROGNONI VITTORIA: « Applying Mbo in the public sector ». (15.11.13)
- ROLETTO ENRICO: « Politiche di rientro dalla recente crisi in Europa ». (12.07.13)
- ROMANO UMBERTO CALOGERO: « Aspetti economici nel *retail* di lusso ». (12.07.13)
- RONCALETTI DANIELA: « Metodologie e metriche per la valutazione dell'impatto sociale ». (12.07.13)
- RONZONI FRANCESCO: « Business model innovation and design: a glance at modern entrepreneurship ». (12.07.13)
- ROSCA ECATERINA: « Rischi economici e trasformazioni sociali ». (15.11.13)
- ROSSELLI ALBERTO FRANCESCO: « Innovazione finanziaria e crisi dei debiti sovrani ». (15.11.13)
- ROSSETTI PAOLA: « Ricchezza e povertà tra etica ed economia ». (15.11.13)
- ROSSI DAVIDE: « Materiali per una biografia di Giuseppe Colombo ». (12.04.13)
- ROTOLO GIUSEPPE: « La *balanced scorecard* in sanità: prospettiva del cliente e *key performance indicator* ». (12.07.13)
- ROTONDI STEFANO: « Investimento in capitale umano in Italia ». (12.04.13)
- ROVAGLIO MATTIA: « Quali fattori determinano la struttura finanziaria? Risultati da un'indagine empirica ». (12.04.13)

- ROVARIS JESSICA: « L'impianto di Vaprio d'Adda del cotonificio Visconti di Modrone ». (26.09.13)
- ROVELLI MARTINO: « Strumenti di *cost accounting* per le imprese di trasporti e logistica ». (12.04.13)
- RROTANI SILVIA: « Lavoro, solidarietà e conflitto nella crisi ». (15.11.13)
- RUSSOM PETROS: « Le imprese di impiantistica dell'Iri negli anni Cinquanta e Sessanta ». (26.09.13)
- SACCÀ NICOLA: « Strumenti di pianificazione, programmazione e controllo nei trasporti, dal *business plan* alla *balanced scorecard* ». (12.04.13)
- SACCÀ STEFANO: « L'evoluzione del mercato dell'automobile e le potenzialità dell'auto elettrica ». (12.07.13)
- SALA ALESSANDRO: « Invecchiamento della popolazione e nuovi bisogni economici: il caso di Milano ». (12.07.13)
- SALA ALESSANDRO: « L'ottimizzazione del consumo idrico in ambito industriale ». (26.09.13)
- SALA GUIDO MARIA: « *Social learning* e comunità di pratiche ». (26.09.13)
- SALA SIMONE: « Diversificazione e caratteristiche rischio-rendimento dei portafogli ». (26.09.13)
- SALATI VIRGINIA: « Rischi economici e trasformazioni sociali ». (26.09.13)
- SALINARI EDOARDO: « Domenico Sebastio di Santacroce, imprenditore e politico tarantino tra '800 e '900 ». (26.09.13)
- SALVATORE MAURA SVEVA: « Teoria e pratica organizzativa nella Breda degli anni '40 e '50 ». (26.09.13)
- SANTAMBROGIO RICCARDO: « Organizzazioni 2.0: il ruolo dei social network e social media nella definizione dei confini organizzativi ». (15.11.13)
- SARDO ANDREA: « Investimento in capitale umano in Italia ». (15.11.13)
- SCAGNELLI LUIGI: « L'evoluzione dei *corporate video* e dei *corporate magazine* nella politica di comunicazione aziendale ». (26.09.13)
- SCANZIANI LUCA: « La priorità del lavoro e la promozione dei suoi diritti: il ruolo dell'istituzione pubblica e della società civile ». (12.07.13)
- SCAPIN ALBERTO: « La 'battaglia per la lira' del 1926 e i suoi effetti economici ». (12.04.13)
- SCAPOLO ANDREA: « Crescita e sviluppo delle imprese italiane: il caso Fila ». (12.07.13)
- SCHENARDI MARTA: « Criticità e prospettive delle imprese agricole italiane ». (15.11.13)
- SCHIESARO SERGIO: « Il budget dell'area commerciale nel settore vitivinicolo: il caso Ferrari Spumanti ». (26.09.13)
- SCHIZZAROTTO SERENA: « Per una storia del cotonificio Cantoni ». (26.09.13)
- SCHNELLE ALESSANDRO: « Salvare l'euro per salvare l'Italia e l'Europa ». (12.04.13)
- SCIMONI PAOLA: « Le strategie di internazionalizzazione delle imprese: il caso Michael Kors ». (27.09.13)
- SCURATI MARCO: « La gestione della Finsider nel decennio '60-'70 ». (12.04.13)
- SCURATI PIETRO: « An analysis of the higher education industry. The University of Southampton ». (26.09.13)
- SECCI FRANCESCO: « Il consumo compulsivo ». (12.07.13)
- SEGHIERI ALESSIA: « Nuove tendenze nel marketing non convenzionale ». (19.07.13)
- SELVETTI GIOVANNI: « Indici di valutazione della performance e andamento dei prezzi azionari ». (12.07.13)
- SENTI NICOLÒ MARIO: « Imprese italiane e internalizzazione ». (27.09.13)
- SERACINI JACOPO: « Le determinanti della fedeltà fiscale ». (12.04.13)
- SERAFINI ANDREA: « The role played by experiential marketing on purchases. The Abercrombie and Fitch case ». (12.04.13)
- SERIO FRANCESCO: « Comunità di pratica: il *knowledge management* nella società della conoscenza ». (26.09.13)
- SERRANÒ MARCO TANCREDI: « Teoria della finanza e strategia finanziaria ». (12.07.13)
- SGALAMBRO FEDERICA: « L'organizzazione come chiave di successo per le Pmi: il caso Datalogic ». (12.07.13)

- SIANI ELEONORA: « I cambiamenti organizzativi nei processi di crescita dimensionale: il caso Nuova Asp ». (12.07.13)
- SIFOLA MAROZIA: « Gestione del cambiamento organizzativo: il caso Ferrarelle Spa ». (26.09.13)
- SINTONI VALENTINA: « Il problema della continuità nella matematica classica ». (05.04.13)
- SOLARO DEL BORGO ALBERTO: « Organizzare l'emergenza ». (15.11.13)
- SORIA NICOLE: « Il sistema di *reporting* nelle aziende farmaceutiche: il caso Laborest ». (12.04.13)
- SORRENTI MEINI EDOARDO AMEDEO: « Difficoltà e rischi di implementazione dell'*activity based costing* ». (12.07.13)
- SPALLANZANI MASSIMILIANO: « Dalle risorse umane al cliente, l'integrazione come vantaggio competitivo della Apple ». (26.09.13)
- SPECHENHAUSER FEDERICO: « Il ruolo del *packaging* nelle politiche di sostenibilità: il caso Levissima ». (12.04.13)
- SPILLER FEDERICO: « La giusta causa di licenziamento ». (12.04.13)
- SPINA FRANCESCA: « Benefici e costi dell'euro ». (12.07.13)
- STECCONI ALBERTO: « Valutazioni quantitative di performance nella scuola media superiore e nell'università: analisi empiriche per il caso italiano ». (15.11.13)
- STEFANETTI ROSANNA: « La scienza dei numeri e quella delle grandezze nella cultura classica ». (04.10.13)
- STEFANETTI SIMONE: « *Turnaround* aziendale: criticità e leve organizzative ». (15.11.13)
- STEFANONI ANDREA: « La crisi finanziaria ». (26.09.13)
- STEFFENINI CRISTIAN: « L'evoluzione dell'integrazione economica europea nel processo di completamento del mercato unico: problemi e prospettive ». (15.11.13)
- STELLA EDOARDO: « Gli indici della corruzione ». (12.04.13)
- STOCCO GRETA: « Modelli di *corporate governance* ». (12.04.13)
- SUMA FEDERICA: « Dalla sponsorizzazione alla produzione culturale nel settore bancario ». (15.11.13)
- TAINO STEFANO: « L'evoluzione dei sistemi di *reporting*: l'*integrated reporting* ». (12.04.13)
- TALINI ANDREA: « Il *team coaching* ». (12.07.13)
- TAORMINA CHIARA: « Beni finanziari e valutazioni di bilancio ». (15.11.13)
- TASSELLA MANLIO: « Il ruolo dello Stato nell'economia ». (12.04.13)
- TASSINARI FRANCESCA: « La pianificazione e il controllo di gestione nelle aziende di distribuzione ». (05.04.13)
- TAVERNA DIEGO: « Lo sviluppo della Corea del Sud dal dopoguerra ai nostri giorni ». (27.09.13)
- TENCONI NICOLÒ: « Il ruolo del giudizio di rating sul costo del capitale aziendale ». (25.09.13)
- TERRAGNI GIORGIO: « Teatro e comunicazione d'impresa: dalla sponsorizzazione al *product placement* ». (04.04.13)
- TERRANOVA CHORIN IVAN: « I contratti di solidarietà ». (12.07.13)
- TINEBRA PAOLA: « La gestione dei fornitori e il ruolo strategico degli acquisti nell'organizzazione Wincor Nixdorf ». (15.11.13)
- TIRONI GIORGIA: « *Budgeting* e *reporting* di una società di gestione fondi. Il caso di studio: Carlyle Real Estate Sgr ». (12.07.13)
- TOLEDO STEFANO: « Strategie di comunicazione a supporto dello sviluppo dinamico del *corporate brand*: il caso Campari ». (12.07.13)
- TOMASUOLO ALESSANDRO: « Crisi economica e nuovi modelli finanziari ». (15.11.13)
- TORTINI MARTA CARLOTTA: « La *balanced scorecard* nel settore dei beni di lusso e della moda ». (15.11.13)
- TOSI ALESSANDRA: « L'economia dei *credence goods*: un'analisi degli incentivi nella sanità ». (12.07.13)
- TRAPATTONI ERIKA: « Ruolo delle *sales promotion* nel presidio del canale distributivo: il caso Haribo Italia ». (27.09.13)
- TRASCURATO ANDREA: « Crisi economica e nuovi modelli finanziari ». (27.09.13)
- TREZZI GIANMARCO MAURIZIO: « La serrata dell'imprenditore ». (15.11.13)
- TRIPPA ERMANNINO MIMMO: « La Banca Centrale Europea ». (27.09.13)

- TROPIA GRAZIELLA: « Questioni recenti sullo stato sociale in Italia ». (12.04.13)
- TROTTI FEDERICO: « L'Italia e l'economia mondiale dopo la crisi ». (12.07.13)
- TUNDO GIANLUIGI: « Impresa familiare e passaggio generazionale ». (27.09.13)
- TURCHI MARIA SOLE: « La tecnica di realizzazione di un budget di produzione ». (27.09.13)
- TURTULICI GABRIELE: « La sponsorizzazione nella Pubblica amministrazione: evoluzione e problematiche ». (15.11.13)
- USAI LUCA: « La rivoluzione del *cloud computing* nelle Pmi ». (27.09.13)
- UVA ANNA: « L'integrazione degli indicatori di sostenibilità nei sistemi di controllo direzionale ». (12.07.13)
- UZZAUTO VIOLA: « Irrazionalità degli investitori: dalla teoria di efficienza del mercato ai principi di finanza comportamentale ». (12.07.13)
- VAGO FRANCESCA: « *Social innovation* e *business incubators*: il caso di Torino Social Innovation ». (15.11.13)
- VAINI TOMMASO: « I principi di base della finanza comportamentale ». (15.11.13)
- VALENTE MICHELE: « La gestione finanziaria nella piccola e media impresa ». (05.04.13)
- VALENTI CLAUDIO: « Inflazione, tassi di cambio e competitività ». (12.04.13)
- VALSECCHI MARCO: « Il processo di budget in condizioni ambientali perturbate: il caso Steel Spa ». (27.09.13)
- VALSECCHI MARTINA: « L'impatto delle opportunità di crescita sui rendimenti attesi delle azioni ». (12.07.13)
- VANIA ALICE: « Le reti di imprese nella distribuzione. Il caso Euronics ». (12.04.13)
- VANOLI VERONICA: « La progettazione di un sistema di *reporting* ». (27.09.13)
- VECCHIO MARICA: « Il mercato del lavoro italiano: il fenomeno dei Neet ». (12.07.13)
- VENTURA LUCIA: « Network di imprese e contratto di rete ». (27.09.13)
- VERCELLOTTI GIACOMO: « Il sistema di *reporting* di una filiale commerciale: il caso Tdk-Epc Italy ». (18.12.13)
- VERGA CAROLA: « Esperienze imprenditoriali nell'industria tessile comasca del Novecento ». (12.04.13)
- VERGELIO PAOLA: « Le combinazioni economiche d'impresa: un'introduzione generale e un'analisi particolare delle gestioni patrimoniale e finanziaria ». (04.10.13)
- VERRI FEDERICO: « Giovani, lavoro e attrattività in Australia ». (15.11.13)
- VICARI PAOLO: « Dalla bottega artigiana alla filiera integrata nell'agroalimentare: il caso Fumagalli Spa ». (12.04.13)
- VIGANÒ ALBERTO: « Il *product placement* ». (12.04.13)
- VIGANÒ ANDREA: « La *brand love* ». (27.09.13)
- VIGEVANI MARA: « Popolazione anziana e consumi ». (15.11.13)
- VIGLIAROLO FABIO: « Le immobilizzazioni materiali secondo i principi contabili ». (05.04.13)
- VIGLIETTI ALESSIA: « Il mercato dei *gift box*: il caso Wonderbox ». (27.09.13)
- VIGLIONE FEDERICA: « La competitività del sistema economico francese nell'era della globalizzazione ». (15.11.13)
- VIGNATI SIMONE AURELIANO: « I paesi emergenti nello scenario economico internazionale ». (15.11.13)
- VIGO FEDERICA MARIA: « Il sistema di *reporting* nella piccola media impresa ». (12.04.13)
- VILLA PATRIZIA: « Il problema di una vigilanza bancaria a livello europeo ». (05.04.13)
- VISCONTI CONRAD WILLIAM RAFFAELE: « Processi innovativi delle imprese nel settore agroalimentare: il caso Puglia ». (12.04.13)
- VITALITI GIULIO: « L'impresa 'mafiosa' ». (12.07.13)
- VOLONTÈ MELISSA: « Vantaggi e limiti dell'introduzione di un sistema di controllo di gestione nelle *start up* ». (23.09.13)
- WEGER GIORGIO: « La finanza pubblica nei grandi comuni dell'Italia meridionale negli anni Sessanta del '900 ». (15.11.13)
- ZACCO ANNA: « Programmazione e *budgeting* nei servizi sanitari territoriali: strumenti per l'integrazione e il governo della spesa ». (24.09.13)

- ZAFFARONI MONICA: « Attualità del *lean thinking*: un'analisi della diffusione nelle aziende dell'Alto Milanese ». (24.09.13)
- ZAMBONIN GIULIA: « La responsabilità sociale d'impresa nelle Pmi. Costi, benefici e strumenti ». (24.09.13)
- ZAPPA CORRADO: « Politiche comunitarie per la coesione economica e sociale ». (24.09.13)
- ZARDINI MATTEO: « L'organizzazione per centri di costo in un'azienda operante per commessa ». (18.12.13)
- ZATELLI ANDREA: « La responsabilità sociale d'impresa. Profili teorici ». (12.04.13)
- ZISA WILLIAM: « Profili operativi per la stipulazione di protocolli ex art. 6 D. Lgs. 231/2001 nelle Pmi italiane. Il caso Gioma Varo Srl ». (15.11.13)
- ZITO IRENE: « *Corporate social responsibility* e politiche di conciliazione famiglia e lavoro nell'impresa ». (24.09.13)
- ZITO MARCO: « Il debito pubblico italiano: prospettive future ». (12.04.13)
- ZUCCA ANDREA: « Il *fleet management* come sistema di gestione ». (15.11.13)
- ZUCCHI ADELE: « Il franchising come soluzione organizzativa per la crescita delle Pmi: il caso La Romana ». (12.07.13).

III - CORSO DI LAUREA IN ECONOMIA E GESTIONE DEI BENI CULTURALI E DELLO SPETTACOLO
(interfacoltà con Lettere e filosofia)

- AIROLDI MATTIA: « Il *budgeting* e il *reporting* di un'azienda di articoli casalinghi ». (10.07.13)
- AJELLO GIORGIO: « L'ascesa di un'artista ». (13.11.13)
- ALEOTTI LARA: « La gestione accessoria in un'azienda culturale: il caso di Villa Necchi Campiglio a Milano ». (23.09.13)
- ALLIEVI VALENTINA: « Milano sullo schermo: la città raccontata dal cinema italiano contemporaneo ». (23.09.13)
- ARDIGÒ OLMO: « Il controllo di gestione negli spazi espositivi: il caso Triennale ». (23.09.13)
- ARRIGONI BARBARA: « La galleria 10.2! international research contemporary art ». (13.11.13)
- BALDISSARA FIAMMETTA: « L'analisi di bilancio applicata ad una società del settore del lusso: Guccio Gucci Spa ». (23.09.13)
- BAMPO ANGELICA: « Il Fondo Unico per lo Spettacolo: analisi dell'ultimo triennio ». (23.09.13)
- BANFI DANIELA: « Il lavoro minorile nello spettacolo ». (13.11.13)
- BARGIGLIA NICOLÒ: « Le aste d'arte: le strategie del venditore e del compratore nelle vendite tradizionali e online ». (13.11.13)
- BORDOGNA LODOVICA: « L'evoluzione della normativa 'speciale' in tema di musei nella Provincia Autonoma di Trento: confronto tra la L.P. 03/10/2007 n. 15 e la normativa nazionale ». (15.11.13)
- BORTOLOTTI GRETA: « Il mercato dell'arte moderna e contemporanea e la crisi economica attuale ». (04.04.13)
- BOTTA GIULIA: « Il volontariato nell'ambito della cultura ». (25.09.13)
- CALIARI GIULIA: « Università Tecnologica Mantovana: ricerca applicata e nuova economia. Il progetto e il *business plan* ». (10.07.13)
- CALÒ VALENTINA: « Gli effetti della crisi economica sui consumi degli italiani ». (04.04.13)
- CAMMARATA GIULIA: « La Sezione Medievale dei Musei Civici di Como: proposte per la valorizzazione e la didattica ». (13.11.13)
- CANALI MARTINA: « Pubblico, consumi e iniziative di promozione culturale nel settore teatrale: il caso Teatro Regio di Parma ». (13.11.13)
- CANDELO MARIA CLOTILDE: « Il ruolo dei privati nella valorizzazione dei beni culturali ». (04.04.13)
- CAPRIOLI ROBERTA: « Il turismo culturale come strumento di sviluppo del territorio Martesana ». (04.04.13)
- CASCIO NADIA: « Le nuove tendenze nei fondi comuni di investimento ». (25.09.13)

- CHIODO BENEDETTA: « Punti di forza e di debolezza della piccola e media impresa italiana. Un caso di eccellenza: Chiodo Srl ». (14.11.13)
- CIAMBOTTI GIACOMO: « I processi di *budgeting* nelle aziende culturali: il caso del Teatro alla Scala di Milano ». (24.09.13)
- COLOMBINI LETIZIA MARIA: « Un caso di mecenatismo industriale. Artisti per Campari tra anni '20 e anni '30 ». (04.04.13)
- COLOMBO GIACOMO: « *Smart city*: l'innovazione tecnologica al servizio delle città sostenibili ». (24.09.13)
- COSTARELLI ELISABETTA: « Nascita ed evoluzione della legislazione nazionale dei beni culturali e paesaggistici ». (04.04.13)
- DAL MASO MATHILDE ELEONORA: « L'arte nell'epoca della riproducibilità digitale tra tecniche artistiche e nuove modalità di fruizione ». (10.07.13)
- DE VERGORI FRANCESCA: « La tutela del consumatore nei contratti di credito al consumo ». (14.11.13)
- DEL NEGRO ALESSIO: « Marketing e cinema: strumenti e strategie alla base della promozione cinematografica. Il caso *Il Signore degli Anelli* ». (14.11.13)
- DEL VESCOVO GAIA: « Nascita, evoluzione e sviluppo del mercato dell'arte inglese nell'età vittoriana 1837-1901 ». (24.09.13)
- DELFINO SABRINA: « La condotta antisindacale ». (14.11.13)
- DONGHI FRANCESCA: « Giornata europea dei Giusti: l'organizzazione dell'evento ». (10.07.13)
- EMMA ERIKA: « Profili evolutivi della rischiosità degli investimenti azionari in Europa ». (10.07.13)
- FAZIO ARIANNA: « Sistemi innovativi di programmazione in economia sanitaria ». (05.04.13)
- FELLETTI DAVIDE: « Strategie nelle industrie creative: l'analisi di un caso ». (24.09.13)
- FERRARI VANESSA: « Il controllo direzionale nelle aziende dello spettacolo. Il caso Fondazione Orchestra Sinfonica G. Verdi ». (24.09.13)
- FERRARIS GIULIA: « Le risorse private a sostegno del patrimonio culturale italiano ». (05.04.13)
- FIORAVANTI MARTINA: « Giosuè Cattani e le officine dell'Orfanotrofio maschile di Milano ». (05.04.13)
- FULGIONE VALENTINA: « Il sistema di programmazione e controllo delle aziende museali. Il caso del Museo del Novecento ». (14.11.13)
- GALLI IRIS: « La gestione delle strutture sportive nel settore pubblico: l'analisi di bilancio di Milanospoort Spa ». (24.09.13)
- GALLONI BEATRICE: « I sistemi di controllo e gestione in un'organizzazione culturale. Il caso del Padiglione d'Arte Contemporanea ». (24.09.13)
- GANDINI CHIARA: « La valutazione dei risultati in ambito museale: un'analisi della letteratura italiana e straniera ». (10.07.13)
- GANGEMI MICHELA: « Il *budgeting* nell'azienda-teatro: il caso studio Teatro Carcano ». (24.09.13)
- GARELLO GIULIA: « L'evoluzione del settore calcistico milanese nel ventesimo secolo: gli aspetti sociali ed economico-finanziari ». (14.11.13)
- GAVAUDAN SIMONE: « Le agenzie artistiche: il caso di Sosia e Pistoia ». (05.04.13)
- GELSOMINO DALILA: « Il mondo arabo nelle trasformazioni recenti del mercato dell'arte ». (05.04.13)
- GESTRI VALENTINA: « Organizzazione del lavoro e vincoli giuslavoristici in ambito museale: contesto pubblico e privato a confronto ». (10.07.13)
- GIANNOTTI CATIA: « Storia e attività delle Edizioni d'Arte Monforte ». (05.04.13)
- GIRAUDO MATTEO: « Il controllo di gestione nel settore artistico manageriale: il caso Sosia e Pistoia Srl ». (14.11.13)
- GIULIANI LUISA: « *L'engagement* degli *stakeholders* nelle imprese sociali: un caso culturale ». (05.04.13)
- GORLETTA ARIANNA: « L'analisi della qualità aziendale attraverso l'impiego di strumenti statistici ». (05.04.13)

- GRECO LAURA MILENA ADA: « Lo sguardo fotografico degli scrittori veristi ». (24.09.13)
- GRIGOLI FEDERICA: « Il marketing nella storia di una grande impresa italiana: la Barilla ». (14.11.13)
- GUALANO SILVIA: « Quando un'emozione diventa evento culturale. Il caso Festival delle Lettere ». (24.09.13)
- IANNACCONE CHIARA: « Le nuove strategie di marketing nel *luxury fashion* accessibile ». (05.04.13)
- INVERNIZZI ALICE: « *Social media marketing* in ambito museale. Le strategie digitali e il rapporto con il fruitore del servizio culturale ». (24.09.13)
- LACERENZA GIOVANNI: « Possibilità di *marketplaces* alternativi per le opere d'arte ». (24.09.13)
- LAFLEUR VERONICA CATERINA: « Tendenze recenti nella gestione delle aziende culturali ». (05.04.13)
- LAMBERT LISA: « Marketing territoriale come leva di sviluppo del territorio: l'ecomuseo ». (10.07.13)
- LANDI AMBRA: « I ruoli della donna nell'agricoltura italiana del ventesimo secolo ». (24.09.13)
- LANZA MARTINA: « *Product placement*. Come i cambiamenti nella normativa italiana hanno modificato l'apparizione del *brand* nel cinema dagli anni '30 ad oggi ». (05.04.13)
- LECCE DANIELA ROSA: « I beni musicali come beni culturali ». (14.11.13)
- LEONELLO ANNA LAURA: « La retribuzione e gli enti previdenziali per i lavoratori dello spettacolo ». (24.09.13)
- LOSURDO LUCREZIA: « Le strategie di comunicazione nella promozione del prodotto musicale ». (05.04.13)
- MAFFIOLI ANDREA: « Il marketing delle gallerie d'arte ». (24.09.13)
- MAGNI CECILIA: « Il controllo di gestione nelle aziende editrici: il caso Atlas ». (10.07.13)
- MAGRO LINDA: « Le esposizioni temporanee nei musei ». (05.04.13)
- MARZULLO LUCA: « La fortuna critica di Anselmo Bucci nell'ambito di Novecento ». (14.11.13)
- MATARAZZO FEDERICO: « La valutazione di un'opera d'arte: componenti tangibili e intangibili che danno valore al prodotto artistico ». (24.09.13)
- MEIKSANE EVIJA: « Imprenditori e arte contemporanea nel ventesimo secolo ». (12.04.13)
- MESSAGGI PAOLO: « Principi di base della finanza comportamentale ». (12.07.13)
- MEZZADRI GABRIELE: « Innovazione dei prodotti finanziari derivati e del mercato degli Etf ». (24.09.13)
- MEZZALIRA GRETA: « Le aziende e la *green revolution*: azienda Fitt e tubo Bios ». (15.11.13)
- MIETTA ISABELLA: « BookCity Milano, *format* nuovi per la cultura ». (24.09.13)
- MISSAGLIA CHARLOTTE ALESSANDRA MARIA: « La funzione strategica delle gallerie nel mercato dell'arte ». (12.07.13)
- MONTELATICI GIULIA: « Evoluzione dell'industria discografica: l'analisi del settore in Italia ». (12.07.13)
- MONTESORI BEATRICE: « L'industria radiofonica dal monopolio all'impresa privata: il caso di Radio Studio 105 ». (15.11.13)
- MONTOBIO ARIANNA: « La rappresentazione dei beni culturali tramite la fotografia: il caso della Cittadella di Alessandria ». (12.04.13)
- MORASSUTTI ELISA: « La valorizzazione del territorio italiano attraverso gli itinerari culturali integrati ». (12.07.13)
- MOSTERTS CAMILLA: « La valorizzazione e conservazione dei beni culturali di proprietà privata ». (12.07.13)
- NADDEO ANNALISA: « Tfr e previdenza complementare ». (15.11.13)
- NADIN EMANUELA: « L'evoluzione del marketing culturale. Analisi della letteratura ». (12.07.13)
- NARDONE MARIO: « Una risorsa per lo sviluppo locale: gli ecomusei ». (12.04.13)
- NATALI ANDREA: « I nuovi *marketplaces* per le opere d'arte ». (12.04.13)
- NAVA FEDERICA: « Le professioni dell'industria del libro nell'Italia del Novecento ». (25.09.13)
- PACHERA GIULIA: « La musica digitale, un'analisi della letteratura ». (25.09.13)
- PANCOTTI SERENA: « Il contratto di lavoro nel settore dello spettacolo ». (12.04.13)

- PAPI MARIA ILARIA: « Come promuovere la previdenza integrativa presso i giovani: il caso Ina Assitalia ». (12.04.13)
- PASTORI CHIARA: « Tecnologia, imprenditorialità e pubblico: le esposizioni di industria tra Otto e Novecento ». (25.09.13)
- PAVONI GIULIA: « *Fund raising*: la logica di impresa al servizio del museo ». (12.07.13)
- PIANTANIDA MATTEO: « L'economicità nelle aziende culturali ». (25.09.13)
- PIGNATA MARCO: « Le logiche del *pricing* in Europa e negli Usa del prodotto Fiat 500L ». (25.09.13)
- PIROLA SILVIA: « L'impresa teatrale. L'incontro tra dimensione artistica ed organizzativa ». (12.04.13)
- PIUNTI MARINA: « La Tulipanomania ». (25.09.13)
- PUCCI ARIANNA ESTER: « L'organizzazione di un evento di spettacolo ». (12.07.13)
- PUTTI FRANCESCO MARIA: « Le fondazioni bancarie e la valorizzazione dei beni culturali: il caso Le Gallerie d'Italia ». (12.07.13)
- RESTA GIULIA: « Il jazz delle origini: analisi degli aspetti sociologici ». (25.09.13)
- RIZZELLI MONICA: « L'organo del Duomo di Milano protagonista del Festival Organistico Internazionale ». (12.07.13)
- RUSCONI ELENA: « L'arte elementare di Remo Bianco e la didattica museale ». (12.04.13)
- SANNA GIULIA ELENA FRANCESCA: « La valutazione della rischiosità del titolo Sotheby's ». (12.04.13)
- SANTIN ELEONORA GRETA: « Tre artisti italiani a Parigi: analisi di due mostre ». (12.04.13)
- SARTINI VALENTINA: « *Outsourcing, co-sourcing, joint venture*: modelli organizzativi a confronto ». (12.04.13)
- SCACCABAROZZI CLAUDIO: « *Brand* museali: storia, innovazione e nuove tendenze. Il caso Guggenheim ». (12.07.13)
- SCAFFIDI DOMIANELLO STEFANO: « Diversificazione e caratteristiche rischio-rendimento dei portafogli ». (12.07.13)
- SCARDIA IRENE: « Musica e innovazione: studi sulla diffusione del prodotto musicale nel mercato digitale ». (12.07.13)
- SCELSA STEFANO: « Criticità dei processi di *outsourcing* nel settore automobilistico ». (12.07.13)
- SCHIRMO FILIPPO: « L'impatto dello *streaming* nell'industria cinematografica ». (12.04.13)
- SCIALDONE FRANCESCA CLOTILDE: « La *start up* di un teatro ». (15.11.13)
- SCOTTI GRETA: « Il marketing territoriale al servizio dell'offerta culturale: il caso del convento del XV secolo dell'Annunziata ». (15.11.13)
- SICURO MILENA: « Michelangelo Merisi detto Caravaggio in due narrazioni espositive: Milano 1951 e Roma 2010 ». (12.04.13)
- SIRACUSA ELENA: « Rating, se lo conosci lo eviti ». (26.09.13)
- SIRONI BEATRICE: « L'applicazione dei sistemi di programmazione e controllo nella realtà di una Pmi: il caso Tecnint Srl ». (12.07.13)
- SISTO CHIARA: « Innovazione e gestione delle risorse umane nel museo contemporaneo: il caso del Museo Nazionale della Scienza e della Tecnologia Leonardo da Vinci di Milano ». (12.04.13)
- SOFIA MARIA: « Le aziende dell'industria televisiva. L'analisi di un caso concreto: Sky Italia ». (26.09.13)
- SOLLINI LUCIA: « Le sponsorizzazioni culturali: il caso Tod's ed il restauro del Colosseo ». (12.07.13)
- SPADOLINI EMMA: « I siti dei musei svedesi: analisi della struttura e dei contenuti ». (12.04.13)
- SPANDRIO ELISA: « Il rapporto tra collezione permanente ed esposizioni temporanee nel Museo di Santa Giulia ». (12.04.13)
- SUZZANI VIOLA: « L'intercambiabilità manageriale nel sistema dei musei ». (12.07.13)
- TAGLIABUE GIULIA: « Strategie di *marketing mix* nei musei: il caso del Metropolitan Museum ». (26.09.13)
- TARDELLI NICOLA: « Un decreto per lo sviluppo: possibilità di emissione del debito e di cambiali finanziarie da parte delle Pmi ». (12.07.13)

- TRUCCO FEDERICA: « Le operazioni di finanziamento nell'ambito del *cultural heritage*: analisi di alcune fattispecie e considerazioni critiche ». (27.09.13)
- VALENTINI MATTEO: « Aiuti di Stato alle banche in crisi: ripercussioni sugli investitori privati ». (12.07.13)
- VALLITI MARTINA: « Il cinema neorealista di Pietro Germi. *Il cammino della speranza* (1950) ». (12.04.13)
- VASOLI CARLOTTA: « Il *brand journalism* ». (27.09.13)
- VERONICO CATERINA: « La Triennale di Milano: da ente pubblico a fondazione ». (12.07.13)
- VIGANÒ ANNA: « I sistemi di controllo e di misurazione delle performance nelle aziende culturali: il caso del Museo Nazionale della Scienza e della Tecnologia Leonardo da Vinci ». (27.09.13)
- VRABELOVA' IVICA: « *Event marketing*. Il caso di Dolce Vita ». (15.11.13)
- VUOLO GIULIA: « La strategia di marketing delle case discografiche con l'avvento delle nuove tecnologie e dei *talent show* ». (23.09.13)
- XHARJA XHEJNI: « I festival del film documentario in Italia. Valore culturale, organizzazione e problematiche ». (24.09.13)
- ZAFFARONI STEFANO: « Il sistema monetario internazionale negli anni dell'instabilità (1971-1981) ». (12.07.13)
- ZAMBURLINI ANDREA: « Organizzazione e gestione di un evento culturale. Caso studio: Grandi Mostre Como ». (15.11.13)
- ZAPPACOSTA SIMONE: « L'impatto del *Financial fair play* nelle società di calcio italiane: una prima verifica dell'effettiva applicazione ». (24.09.13)
- ZEFFERINO SOFIA: « Regesto sulla letteratura delle case cinematografiche ». (12.04.13)
- ZOCCOLI LAURA GAIA: « Gestione degli aspetti economico-finanziari nell'organizzazione di un evento ». (12.07.13).

IV - CORSO DI LAUREA IN ECONOMIA E LEGISLAZIONE D'IMPRESA

- ACCONCIA MICHELE: « La Banca Etica ». (13.11.13)
- AGOSTINETTO ALDA: « La probabilità e i suoi giochi ». (04.04.13)
- ARTONI FEDERICO: « La rinuncia all'azione sociale di responsabilità nei confronti degli amministratori di Spa ». (23.09.13)
- BALBIANI FEDERICO: « Bilancio e sostenibilità economica delle scuole materne parrocchiali della diocesi di Milano: un'analisi empirica ». (23.09.13)
- BANFI SIMONE NICOLÒ: « Metodologie di determinazione dei prezzi di trasferimento ». (23.09.13)
- BASSI MARIA CHIARA: « I criteri per il riconoscimento della cittadinanza italiana: prospettive di riforma ». (13.11.13)
- BEGHINI CINZIA: « La contabilizzazione del leasing: metodo patrimoniale e metodo finanziario a confronto ». (10.07.13)
- BELFIORE LUIGI: « Organizzazioni 2.0: il ruolo dei social network e social media nella definizione dei confini organizzativi ». (23.09.13)
- BESADA CHONG LUCIANO ANDRE: « Fiscalità ambientale e finanziaria in Unione europea ». (13.11.13)
- BIROCCHI STEFANO: « Attuali criticità nella revoca dell'incarico di revisione legale se affidato al collegio sindacale ». (23.09.13)
- BOLLAZZI DEBORA: « Il *Fiscal compact*: spunti critici ». (23.09.13)
- BONATI GIOVANNI: « La clausola compromissoria nelle società ». (10.07.13)
- BONETTI ANDREA: « *Payment 2.0*: sfide e opportunità dei sistemi di pagamento nell'era digitale ». (13.11.13)
- BORRETTI VERONICA: « Il Fondo Sociale Europeo ». (25.09.13)
- BORSANI SIMONE: « L'avviamento nei bilanci d'esercizio delle imprese del settore delle costruzioni: un'analisi empirica ». (04.04.13)

- BOSIS FEDERICA: « Bilancio e performance economica delle Ong: un'analisi empirica ». (10.07.13)
- BRANCO VITTORIO: « *Tobin tax*: dall'idea alla pratica ». (25.09.13)
- BRUNO ANNA: « Indipendenza, responsabilità e ruolo del professionista nel concordato con continuità aziendale ». (25.09.13)
- CAGNANI LUCA: « Le decisioni non assembleari nelle Srl ». (13.11.13)
- CALARCO LUCA: « Innovazione e competitività: il ruolo della *mobile technology* nelle imprese ». (25.09.13)
- CARATTOZZOLO BIANCA: « Inferenza statistica per la distribuzione normale ». (25.09.13)
- CASTELLI CRISTINA MARIA: « Il contratto di mestiere ». (04.04.13)
- CATALANO GIANVITO: « L'effetto dell'indebitamento sulla probabilità di insolvenza delle imprese ». (24.09.13)
- CAVIGIOLI MARTINA: « Il lavoro minorile ». (04.04.13)
- CHICHI FEDERICA: « La gestione integrata di progetti e processi per sostenere efficienza e innovazione ». (24.09.13)
- CHILLA LUCA ROCCO: « *Cloud computing*: evoluzione e prospettive delle nuove soluzioni *It enterprise* ». (10.07.13)
- CODELLO DARIO: « Marchio e trasferimento d'azienda ». (24.09.13)
- COMINOTTI GIULIA: « Le tecniche di programmazione e controllo degli investimenti ». (24.09.13)
- CONTI MONICA: « Le tecnologie di *business intelligence* a supporto del *budgeting*: un caso aziendale ». (12.07.13)
- COTTA RAMUSINO MARTINA: « Il costo del *funding* delle banche italiane pre e post crisi ». (24.09.13)
- COTTINO MARTINA: « L'evoluzione dei sistemi di controllo direzionale in un'azienda in espansione: il caso Eataly ». (04.04.13)
- CREMONESI MASSIMILIANO: « Banche multilaterali di sviluppo: dinamiche evolutive a sostegno della crescita economica ». (24.09.13)
- D'ADDIEGO MARTA: « Il nuovo Registro dei revisori legali e le problematiche relative ». (04.04.13)
- DE BUGLIO FRANCESCO: « La storia di un'azienda di successo raccontata dai bilanci: il caso Rigamonti ». (24.09.13)
- DUSI CLAUDIA: « Violenza nei films e crimine: evidenze empiriche dall'analisi economica ». (05.04.13)
- FALCONE LUCREZIA: « Quali fattori determinano la struttura finanziaria? Risultati da un'indagine empirica ». (24.09.13)
- FERORELLI GIUSEPPE: « La disoccupazione giovanile in Europa: cosa fare a riguardo? ». (14.11.13)
- FOLCINI ELISA: « La specificità della Srl e i diritti particolari dei soci: l'ausilio del professionista ». (12.04.13)
- FORMENTI MATTEO: « Concorrenza sleale confusoria a danno di segni distintivi altrui. Condotte e rimedi ». (14.11.13)
- FRANCESCHI KRISTINA: « La tassazione del risparmio in ambito europeo ». (24.09.13)
- FRANZONI VALENTINA: « Il *credit crunch* in Italia: un'analisi empirica del fenomeno per modelli di business bancario ». (14.11.13)
- FUMASONI MIRIAM: « Art. 81 Cost. tra contenimento ed espansione della spesa pubblica ». (14.11.13)
- FUSAR POLI STEFANO FEDERICO ENRICO: « Brevetto europeo e internazionale nel settore farmaceutico ». (24.09.13)
- GALLI EDOARDO: « Abuso di posizione dominante nel diritto antitrust ». (24.09.13)
- GIACOMEL MARTINA: « I crediti tributari nella procedura fallimentare ». (24.09.13)
- GIBERTINI ELISA: « Il volontariato e la legislazione italiana. Connessioni con l'Europa e il resto del mondo ». (10.07.13)

- GRANDES CASTILLO GINA PAOLA: « L'Assicurazione Sociale per l'Impiego (detta ASpI) ». (24.09.13)
- GUARRELLA SALVATORE: « Recenti evoluzioni della forma di governo in Italia ». (24.09.13)
- ILIESCU BOGDAN GABRIEL: « Il lavoro a progetto dopo la legge n. 92 del 2012 ». (05.04.13)
- INTINI MARTINA: « La Srl 'semplificata': un'opportunità di sviluppo? ». (24.09.13)
- LA BARBERA SALVATORE: « Proposte di riforma costituzionale nella XVII legislatura ». (14.11.13)
- LAMANUZZI GIORGIO: « Le relazioni interorganizzative nei settori del *luxury*: il caso Ppr ». (10.07.13)
- LEE JIWON: « L'evoluzione dell'attività professionale e la consulenza internazionale ». (10.07.13)
- LONGONI GABRIELE: « Sistemi informativi per il controllo di gestione ». (10.07.13)
- LOPOMO PAOLO: « Le tutele contro il licenziamento economico illegittimo ». (14.11.13)
- LUONI CHIARA: « Ambiti e limiti d'intervento della Fed nella politica monetaria statunitense ». (10.07.13)
- LUPIS VALERIA: « La tecnica di *balanced scorecard*: un approfondimento della prospettiva del cliente ». (14.11.13)
- MALETTI PIETRO: « Gli *exchange traded fund* ». (24.09.13)
- MARCHESI MARINA: « Convenzioni bilaterali contro le doppie imposizioni ». (24.09.13)
- MONTEFERRANTE NICOLA: « Rilevanza ai fini dell'imposta sui redditi del maggior valore di avviamento definito in sede di imposta di registro ». (12.04.13)
- MOREA NICOLÒ: « La tassazione immobiliare in Italia e nei principali paesi europei: un confronto internazionale ». (25.09.13)
- NARDULLI ALESSANDRO: « Le valutazioni nelle cessioni d'azienda e le correlazioni contabili e tributarie ». (12.04.13)
- NEBULONI ALESSANDRO: « L'Irap e il diverso impatto sulle imprese italiane ». (25.09.13)
- NICASTRI ASTRID: « Doppia tassazione e convenzioni bilaterali ». (15.11.13)
- NUZZO GABRIELLA: « La modernizzazione in agricoltura: il caso pugliese nella seconda metà del Novecento ». (12.07.13)
- PASOTTO EDOARDO: « Il distretto del mobile nella Bassa Veronese nel Novecento ». (15.11.13)
- PAVANELLO MELISSA: « L'ASpI (Assicurazione Sociale per l'Impiego) nella riforma del mercato del lavoro ». (12.04.13)
- PAZZINI GIACOMO GIULIO: « Il *business plan* nelle operazioni di Lbo ». (12.04.13)
- PIGOLI SILVIA: « L'evoluzione dei sistemi di gestione della conoscenza in azienda: Intranet 2.0 ». (25.09.13)
- POLICANO ANDREA: « Il ruolo delle banche nella crisi *subprime* ». (15.11.13)
- POPPA MAURIZIO GILLES: « Il finanziamento pubblico ai partiti. Conservarlo, abolirlo, riformarlo? ». (25.09.13)
- POZZI FRANCESCA: « La metodologia *activity based costing* ». (12.07.13)
- QUARTANA IVANA: « Produzione e commercio degli agrumi in Sicilia nel primo quarantennio del Novecento ». (25.09.13)
- REDON MAXIMILIEN LOUIS DANTE: « Gli avanzi e i disavanzi nelle scissioni: aspetti contabili e valutativi ». (15.11.13)
- SANTAGOSTINO ANNA: « La concorrenza fiscale ». (15.11.13)
- SPADOLA GIOVANNI: « Il cambiamento organizzativo nelle Pmi: il caso Spadola e figli Srl ». (12.07.13)
- TALIANO SILVIA: « Aspetti attuali della trasformazione degli studi professionali in società tra professionisti ». (12.04.13)
- TASSI GIULIA: « La gestione del credito in ipotesi di rischio di inesigibilità del credito ». (15.11.13)
- TOSI ELISABETTA: « L'organo di controllo nella Srl ». (27.09.13)
- TRACCANELLA FILIPPO: « Le intese rilevanti nella legge antitrust ». (12.04.13)
- TRANCHERO FABIOLA: « Gli strumenti volontari per la rendicontazione delle performance ambientali delle imprese: l'etica della responsabilità verso l'ecosistema come pilastro per una sostenibilità globale ». (27.09.13)

- VACIRCA EDOARDO: « Il trattamento contabile delle differenze di fusione inversa ». (27.09.13)
 VANZULLI ALESSIA: « L'inversione contabile nell'Iva ». (27.09.13)
 VICARI AGNESE RICCARDO: « Il recesso nelle società di capitali: problemi valutativi ». (15.11.13)
 VOLPI DESIREE: « Il diritto di interpello nello Statuto dei diritti del contribuente ». (23.09.13).

CORSI DI LAUREA MAGISTRALE

I - CORSO DI LAUREA MAGISTRALE IN ECONOMIA

- ACQUATI LOZEJ JOHANN CARLO MARIA: « L'unione bancaria europea: problemi e prospettive ». (08.04.13)
 AGYEN VIDA AFAREBEA: « Volatility in financial markets and its determinants: a look at Ghana ». (17.12.13)
 ARDEMAGNI AMBRA: « Il sistema bancario, crisi sistemiche ed effetti reali ». (16.12.13)
 ASSANDRI MATTEO: « Il commercio internazionale e il trasferimento di tecnologie attraverso tariffe e licenze ». (01.10.13)
 AUDITORE MASSIMILIANO: « Trappola di liquidità, deflazione e politica monetaria: il caso giapponese ». (19.12.13)
 BAMBERGHI MICHELA: « Demografia matematica: tavole di mortalità e previsioni ». (12.04.13)
 BANDERA NICOLÒ: « Probability tables and investor protection: towards a new Kiid ». (02.10.13)
 BARBUZZI MARIA GRAZIA: « *Income inequality* e paesi emergenti. La soluzione della *gender equality* ». (08.04.13)
 BELLUZZO CARLO: « Competitività e innovazione nel settore del caffè: i casi Illy, Lavazza e Nespresso Nestlé ». (17.12.13)
 BERNARDIS LUCA: « Le performance dei *real estate investment trust* in relazione alla diversificazione geografica ». (15.07.13)
 BERTOLA ARIANNA: « La gestione delle risorse idriche: tra pubblico e privato, confronto tra il modello italiano e i principali modelli europei ». (19.02.13)
 BIASOTTO BEATRICE: « Dall'instabilità dei regimi di cambio fisso alla nascita delle crisi valutarie: il caso europeo ». (16.12.13)
 BONERBA ALESSANDRO: « Il mercato immobiliare: bolle speculative e crisi economiche ». (19.12.13)
 CADORIN MARCELLO VALERIO: « *Ultimatum game* ». (18.07.13)
 CAMELLI CHIARA: « La crisi finanziaria internazionale: gli effetti sul sistema bancario e sul rischio sovrano ». (08.04.13)
 CAMPANA JACOPO: « Unione europea-Sud Corea *free trade agreement*: impatto sul commercio internazionale ». (16.12.13)
 CICCONETTI MICHELE: « Climate change and international migration ». (17.07.13)
 CLERICI GIULIO: « Gli effetti delle integrazioni verticali e i contratti di rete ». (15.07.13)
 COGLIARDI CARLO: « Dinamica della produttività: fattori tecnici, economici e istituzionali ». (09.04.13)
 COLOMBO ROBERTO: « The Hegemonic Stability Theory applied to the European Union: the German case ». (18.02.13)
 COPPONE LUCA: « Dal rapporto debito-crescita agli spread: le difficoltà dell'eurozona ». (03.10.13)
 COSTA FRANCESCA: « Il ruolo delle aspettative nell'analisi della crescita ottima ». (20.02.13)
 CRIPPA LUCA: « Legame tra Cds, spread e variabili di mercato: il caso italiano negli anni della recente crisi finanziaria ». (19.02.13)
 D'ANGELLA ISABELLA: « Società per azioni e D. Lgs. 231/2001. Costruzione di un adeguato sistema di prevenzione dei reati ». (01.10.13)
 DE BASTIANI DAVIDE: « Licenze e integrazione verticale ». (18.07.13)

- DE LUCIA DANIELE: « *Global value chains*, sfida ed opportunità per le imprese italiane: il caso Geox ». (17.12.13)
- DECADRI SILVIA: « Macroeconomic uncertainty: theory and evidence from survey data. The case of inflation expectations ». (17.12.13)
- DI FILIPPO ELEONORA: « Migration and the labour markets of EU countries ». (16.12.13)
- DI LORITO SIMONE: « Sunk costs and market concentration; an application to the Italian manufacturing sector ». (19.02.13)
- DI PACE GIOVANNI MICHELE: « Il funzionamento del mercato del lavoro in presenza di frizioni ». (18.07.13)
- DINI CIACCI CHIARA: « Hospital activity and performance: does ownership matter? ». (08.04.13)
- DUSE STEFANO: « Bnl per Telethon: *stakeholder engagement* attraverso i *social media* ». (16.12.13)
- FARINA ANDREA: « Analisi fondamentale e strategie d'investimento in fasi recessive del ciclo economico ». (20.02.13)
- FASCIANA CLAUDIA ALESSANDRA: « La durata della *market leadership*: indagine sul settore manifatturiero italiano ». (20.12.13)
- FATTIZZO PIERLUIGI: « Banking system stability, deposit insurance scheme and international bank deposits ». (09.04.13)
- FERRANTE GIORGIO ALESSANDRO: « Social capital and Fdi ». (03.10.13)
- FERRARI MASSIMO: « Frizioni finanziarie nei modelli Dsge: l'introduzione di una probabilità di *default* endogena ». (03.10.13)
- FERRARI VALENTINA: « L'odissea delle grandi opere: cause ed effetti ». (12.04.13)
- FERRARIO FILIPPO: « Product market regulation and international trade ». (17.12.13)
- FERRARO MARCO: « Current account imbalances in Emu: causes and implications ». (18.02.13)
- FOLCI FRANCESCA: « Le catene di Markov: rilevanza applicativa ed utilizzo a scopi previsionali in economia ». (12.04.13)
- FONTANA SILVIA: « Intermediazione finanziaria e rischio sul debito sovrano ». (30.09.13)
- FORLANELLI ALESSANDRA: « Differenze di genere nelle scelte finanziarie ». (01.10.13)
- FRANCHIN ILARIA: « L'analisi del clima organizzativo: il caso Ntt Data Italia ». (01.10.13)
- GALANELLO MARINA: « "Back to the Future": cambiamento climatico, energia e sostenibilità ». (10.04.13)
- GALIMBERTI ELENA: « Eurobonds e unione fiscale ». (08.04.13)
- GIACALONE SARAH: « Finanziamenti pubblici alle imprese come possibile determinante delle scelte strategiche di innovazione ». (01.10.13)
- GISMANO GIULIA: « Le reti di imprese a sostegno dei processi di internazionalizzazione del made in Italy ». (09.04.13)
- GIUDICI MATTEO: « Airline industry: a two-sided market approach ». (19.02.13)
- GOGNA SIMONE MARIA: « High-frequency trading and stock market volatility ». (10.04.13)
- GUADAGNO MARCO: « L'influenza del capitale sociale nel divario economico tra Settentrione e Mezzogiorno ». (09.04.13)
- GUERINI MATTIA: « Heterogeneous expectations in macroeconomics ». (19.02.13)
- GUGLIELMINO ANDREA: « Il dilemma della dimensione nella competitività delle imprese ». (09.04.13)
- GULLO VALENTINA: « Da città industriale a metropoli terziaria: la trasformazione di Milano dal secondo dopoguerra ad oggi ». (12.04.13)
- INGRANDE RICCARDO: « Puzzle dei fondi chiusi: giustificazioni razionali e irrazionali ». (08.04.13)
- LANDI MARCO: « Effetti economici dei regimi di protezione dell'impiego ». (19.02.13)
- LONGONI CHIARA: « Family values, trust and welfare states ». (03.10.13)
- MACAGNINO ELEONORA: « Quotazione in borsa e settore di appartenenza delle imprese: l'Italia a confronto con altri paesi ». (18.02.13)
- MARIANI CHIARA: « Gli effetti dell'*offshoring* sul mercato del lavoro ». (17.12.13)
- MARINUCCI DANIELE: « Finanza comportamentale e tassi di cambio ». (19.02.13)

- MASCHERONI MATTEO: « Il mercato indiano: vincoli ed opportunità. Il caso Rare Tech ». (09.04.13)
- MORELLI STEFANO: « L'impiego dei modelli econometrici nello studio dell'innovazione ». (16.07.13)
- MOTTA LUCA: « *Sudden stops e capital reversals* nell'economia globale ». (30.09.13)
- NAKAZZI ELETH JEAN: « The effects of regional integration on trade: the case of the East African Community ». (17.12.13)
- NARDILLI MARCELLO: « Interazione strategica e integrazione economica nell'area euro: evidenza empirica e prospettive ». (10.04.13)
- NASTRI MANUEL: « Contributo dei *managed futures* nell'*asset allocation* ». (17.12.13)
- NEGRINI LUCA MARIA: « La dinamica della produttività nei paradigmi classico-keynesiano e neoschumpeteriano ». (20.02.13)
- NEGRO MATTEO: « La strategia di *pairs trading* ». (17.12.13)
- NKEGBE JOYCE: « Exchange rate volatility and its impact on foreign trade ». (17.12.13)
- PADULA VALERIA: « *Too interconnected to fail?* Conseguenze dell'interdipendenza nel sistema bancario ». (19.02.13)
- PAGANI MARCELLO: « Evasione fiscale in Italia: evidenze e politiche ». (18.02.13)
- PAGLIARI MARCO: « Vantaggi comparati e assoluti in un contesto di globalizzazione ». (09.04.13)
- PATTI MASSIMO: « Procedure di post-stratificazione e di riponderazione delle risposte nelle indagini campionarie ». (09.04.13)
- PIAZZA SALVATORE: « Sistemi fiscali nell'Unione monetaria europea ». (18.02.13)
- PINI BEATRICE ANNA: « Contrattazione salariale e innovazione ». (18.07.13)
- PISANIELLO RICCARDO: « Politiche di stabilizzazione finanziaria in Europa ». (19.02.13)
- PONCINI MATTIA: « Lavoratori del settore pubblico: incentivi monetari e non monetari ». (09.04.13)
- PUSTERLA ILARIA: « Il legame tra pratica sportiva e capitale umano: analisi della relazione ed evidenze dalla realtà italiana ». (30.09.13)
- RAGAZZINI PIETRO: « Le disequazioni variazionali come strumento di analisi in economia ». (12.04.13)
- REINA GIADA: « Analisi dei metodi di misurazione del rischio nella crisi finanziaria globale del 2007 ». (20.02.13)
- RIGAMONTI GIOVANNI: « Politiche e strategie valutarie nei paesi emergenti. Il caso cinese ». (19.02.13)
- RIGHI GUGLIELMO: « Il dibattito sull'austerità fiscale ». (08.04.13)
- RIVA MARTINA: « International trade, labor market institutions and unemployment ». (17.12.13)
- RONCHETTI MARTA ALLEGRA: « Rating agencies: theory and matters of concern ». (19.02.13)
- ROSSI LUCA: « Real options valuation in oligopolistic markets ». (09.04.13)
- ROSSI STEFANIA: « Il rischio operativo tra normativa e modelli di misurazione: utilizzo delle tecniche robuste ». (01.10.13)
- RUSSO ALESSANDRO: « Utilizzo degli Etf nella gestione del portafoglio in Italia. Aspetti teorici e analisi empiriche ». (12.04.13)
- RUSSO DANILO: « La teoria della deflazione da debiti da Irving Fisher a Richard Koo ». (19.12.13)
- SAITA MADDALENA MARIA: « Strumenti statistici per la segmentazione di mercato in presenza di dati dicotomici ». (09.04.13)
- SANTARELLI SARA: « Il rendimento della formazione continua in Italia ». (17.12.13)
- SAREDI VIOLA LUISA: « Measurement of social capital: an empirical analysis of "La Notte della Taranta" festival ». (03.10.13)
- SCOPELLITI SILVIA: « La crisi dell'eurozona. Rappresenta uno svantaggio far parte di un'unione monetaria? ». (10.04.13)
- SEREGNI PAOLO: « Il fenomeno *Born global* in Italia ». (17.12.13)
- SERRAINO DAVIDE: « Crescita economica e decentramento fiscale ». (17.12.13)
- SESSA EDOARDO: « Soglie di debito e crescita: una prospettiva europea di debito pubblico ». (10.04.13)

- SIRIGU ADRIANO ANDREA: « Lo sviluppo della conoscenza nei sistemi locali. Dal distretto industriale alle *startup* ». (17.12.13)
- SOMMARIVA CHIARA: « Strategie *momentum* e *contrarian* sui mercati azionari. La finanza comportamentale: una possibile riconciliazione? ». (30.09.13)
- SONZOGNI LUCIA: « Legitimacy of the European institutions and proposals for reform ». (10.04.13)
- STRUIA DARIO: « Regolamentazione delle telecomunicazioni e investimenti nelle reti di nuova generazione (Ngn) in Italia ». (12.04.13)
- TAGLIABUE DANIELE: « Il *management by objectives* e i sistemi di valutazione e di incentivazione. Il caso General Electric ». (19.02.13)
- TAMPIERI CARLO: « Oltre la crisi dei debiti sovrani: la costruzione dell'Unione bancaria europea ». (08.04.13)
- TESTA RICCARDO: « Partial differential equations in continuous time finance ». (15.07.13)
- TETTAMANZI MICHELE: « The Theory of Non-Walrasian Macroeconomics: fundamentals, theoretic developments and dynamic simulations ». (20.02.13)
- TIEZZI VALERIO: « Corsa agli sportelli, contagio finanziario e rischio sistemico ». (16.07.13)
- TRUDU SIMONA: « Verso un bilancio federale per l'Unione europea? ». (10.04.13)
- VALLARINO LUCA: « Le copule come strumento di analisi delle dipendenze dei rischi: un'applicazione nei rischi operativi ». (01.10.13)
- VENEROSO CATERINA: « Il ciclo del *leverage*, forme di contagio e *default* ». (19.02.13)
- VOLTA BECCADELLI GRIMALDI FEDERICO: « Famiglie italiane e fiducia nelle banche: evidenza empirica della indagine Banca d'Italia ». (19.12.13).

II - CORSO DI LAUREA MAGISTRALE IN ECONOMIA E GESTIONE DEI BENI CULTURALI
E DELLO SPETTACOLO
(interfacoltà con Lettere e filosofia)

- AGRÒ ILARIA: « La tournée come momento strategico nella vita di una orchestra sinfonica internazionale: il caso Filarmonica della Scala ». (19.12.13)
- AVANZINI IRENE: « Analisi degli strumenti di reperimento fondi per la gestione dei beni culturali ecclesiastici. Tre casi ». (16.12.13)
- BACCI LUCA: « Lo sviluppo urbanistico di Milano ». (12.04.13)
- BALDINO EMANUELE: « Le fonti di finanziamento per la produzione cinematografica: i fondi di investimento e il caso della Fip, Film Investimenti Piemonte ». (20.12.13)
- BASSANI ALESSANDRO: « Arte contemporanea nelle chiese milanesi nella seconda metà del XX secolo ». (22.02.13)
- BEDESCHI MARGHERITA: « L'evento come leva di marketing territoriale in periodo di recessione economica ». (12.04.13)
- BIANCHI BARBARA: « I costi di transazione del mercato dell'arte ». (30.09.13)
- BRACCO GIULIA: « Crisi economica e non solo: un'analisi dei dati di Telefono Amico Italia ». (04.10.13)
- BUONO FRANCESCA: « Il tema della memoria raccontato da musei e memoriali ». (15.07.13)
- CAFARO LEONARDA: « Analisi dell'andamento delle immatricolazioni e delle caratteristiche degli studenti nelle università italiane ». (16.12.13)
- CASÈ ANDREA LEONARDO: « *Learning playing*: la metafora sportiva e l'organizzazione che apprende ». (09.04.13)
- CASO LUCIA: « Storia, problemi e prospettive. Le Film Commission in Italia ». (04.10.13)
- CATANI GABRIELE: « Il gioco nelle situazioni di conflitto: dalla guerra al mondo del lavoro ». (04.10.13)
- COLOMBO ELISA IRENE: « Il *corporate fund raising* nelle istituzioni culturali inglesi. Un'analisi del rapporto tra il settore culturale e il mondo profit: linee guida e *case studies* ». (20.12.13)
- CONCA ISABELLA: « Le scelte di finanziamento negli enti museali ». (15.07.13)

- CORTI ALESSANDRA: « Il mecenatismo oggi. Confronto tra due culture millenarie: Italia e Cina ». (04.10.13)
- COSTANZO LAVINIA: « Il senso dell'arte tra funzioni e potenzialità ». (09.04.13)
- COTTONE VALENTINA: « Radici del Presente. La collezione archeologica di Assicurazioni Generali. Un caso di studio ». (19.12.13)
- CRIBELLATI GIULIA: « Teoria e prassi di un teatro della periferia milanese: Teatro della Cooperativa ». (12.04.13)
- DE GRANDIS VALERIA: « Lo Statuto della Fondazione Europea ». (22.02.13)
- DE MARTIS CECILIA: « I musei religiosi della Regione ecclesiastica del Lazio: censimento, analisi dei dati e proposta di rete museale ». (16.12.13)
- DE VECCHI LAJOLO FEDERICO: « Il manager teatrale: evoluzione e sviluppo in Italia e in Europa. Dal capocomico al manager moderno. Panoramica sull'Italia e sull'Europa ». (22.02.13)
- EUFEMI SERENA: « Borges e gli altri. La Biblioteca Nazionale Argentina e i suoi direttori ». (19.12.13)
- FOLLI MARIA CRISTINA: « Organizzare la creatività per sostenere lo sviluppo del territorio: le ricadute del Festival MITO sulle città di Milano e Torino ». (18.07.13)
- FRUSTACI VERONICA FELICIA: « La spesa in cultura nei bilanci dei Comuni delle province di Milano e di Monza Brianza: le scelte di ieri, la situazione oggi, le prospettive di domani ». (16.12.13)
- GALATI MARIA TERESA: « *World Wide Williams*: l'opera del drammaturgo americano al Tennessee Williams Theater Festival di Provincetown 2012 ». (09.04.13)
- GALIMBERTI ELEONORA: « L'esperienza di marketing nello sport: i casi di Juventus Stadium e San Siro ». (04.10.13)
- GALLI NATASCIA: « Talent agencies: the Wme case ». (12.04.13)
- GARBATO LUIGI: « I musei diocesani e il territorio: problemi di conservazione, di valorizzazione e di gestione ». (30.09.13)
- GATTO FLORIANA: « Mezzogiorno d'Italia: il difficile decollo turistico di un territorio 'diversamente' sviluppato ». (22.02.13)
- GENTILINI ANDREA: « *Street culture* e business: le opportunità di sviluppo economico legate alle culture giovanili ». (19.12.13)
- GHEZZI ELEONORA: « Coltivare cultura. Favorire la partecipazione diretta del pubblico all'attività e alla produzione culturale ». (20.12.13)
- GHIGI ELEONORA: « Analisi dei flussi turistici e ideazione di una struttura informatica online volta a migliorare l'esperienza del turista ». (16.12.13)
- GNISCI GIUSEPPE TIBERIO: « Senza circuito: il caso lombardo ». (22.02.13)
- GOBBI ROSA: « Le forme di gestione dei beni culturali e delle attività culturali in Spagna ». (12.04.13)
- GUARNERI CARRERA ELISA: « Le politiche del Piccolo Teatro tra tradizione e nuove forme della comunicazione ». (04.10.13)
- INNOCENZI COSTANZA: « Le nuove piazze. Azioni e rappresentazioni globali negli anni Dieci ». (22.02.13)
- LABANCA NADIA: « Il *brand* protagonista. Il *product placement* in *Ci vuole un gran fisico* e *This Must Be the Place* ». (04.10.13)
- LANDONI LUDOVICA: « Le stampe di Rembrandt nel mercato dell'arte dell'ultimo decennio ». (22.02.13)
- LICARI VALENTINA: « La crisi dei *subprime* e le sue ripercussioni economiche e finanziarie ». (03.10.13)
- LOCCI LAURA: « L'utilizzo del *brand* nelle organizzazioni culturali: applicazioni e sviluppi nel campo museale ». (16.12.13)
- LOJACONO LAURA: « Ruolo delle donazioni di persone fisiche nella gestione economica dei musei. Il caso del Poldi Pezzoli di Milano ». (16.12.13)
- LUNARDI VALENTINA: « Archivi e narrazioni: Enrico Mattei e l'Eni tra Italia e Stati Uniti ». (09.04.13)

- MADASCHI LISA: « *Art funds*: strumento alternativo di investimento anticiclico ». (19.12.13)
- MADDONINI FEDERICA: « La circolazione dei beni culturali nel mercato globale secondo la disciplina nazionale, internazionale e comunitaria ». (22.02.13)
- MANCINI ALESSANDRO: « Gli effetti della critica sui consumi musicali ». (22.02.13)
- MANGIONE CLELIA: « Importanza e ruolo dell'archivio di un artista contemporaneo ». (16.12.13)
- MASCI FRANCESCA: « La Cittadella Spettacolo. Il progetto in evoluzione del Teatro Franco Parenti ». (04.10.13)
- MASSEI ELENA: « Il ruolo delle banche italiane nell'attività di sponsorizzazione musicale ». (12.04.13)
- MATERA FEDERICA NICOLE: « Il ruolo del marketing nelle strategie del mercato dell'arte e nell'offerta dei musei ». (16.12.13)
- MONTINI VALENTINA: « Beppe Devalle, il senso della contemporaneità nella sua produzione artistica ». (19.12.13)
- PARIGI SARA: « Le fiere d'arte contemporanea ». (30.09.13)
- PELLEGRINI MARTINA: « Comunicazione, interattività e *social media* per le istituzioni culturali ». (09.04.13)
- PELLEGRIS CLARA: « Skira Editore: allargando i confini dell'arte ». (30.09.13)
- PIZZI FRANCESCA: « Il *fund raising online* per la cultura: un confronto tra Fondo Ambiente Italiano e National Trust ». (22.02.13)
- PIZZIOLI LUPORINI VAGNUZZI MADDALENA: « Radici del Presente, un progetto didattico per le scuole ». (19.12.13)
- POCETTI FEDERICO: « L'impresa culturale e l'azienda: l'esperienza della Fondazione Nicola Trussardi ». (30.09.13)
- PUTTI ELENA: « Nuove leve di marketing territoriale: comunicazione digitale e metaeventi ». (12.04.13)
- REDAELLI MAURO: « Il consumatore partecipativo nei processi di sviluppo delle imprese digitali ». (20.12.13)
- RICCARDI ALICE: « Processi della creatività e dell'innovazione nel mondo della moda ». (20.12.13)
- RIZZUTI MARTINA: « Le politiche culturali milanesi e l'impatto sulla cittadinanza: un'indagine sulla soddisfazione percepita ». (22.02.13)
- SANNA ILARIA: « Il cinema che verrà: le politiche dell'Europa per le industrie culturali e creative ». (22.02.13)
- SCHIAVI BENEDETTA: « Il commercio dell'arte nella Cina moderna: sviluppi e caratteristiche di un mercato emergente ». (19.12.13)
- SCHINZEL ERIKA MARIA: « Marketing e *fund raising*: leve strategiche di sviluppo del settore non profit. Il caso della Società Gallaratese per gli Studi Patri ». (04.10.13)
- SCIASCIA COSTANZA: « Investire in cultura: valorizzazione del patrimonio, organizzazione e strategia. Il caso delle province di Milano e di Monza e della Brianza ». (16.12.13)
- SORRENTINO AMBRA: « Management dei teatri d'opera. Confronti internazionali ». (15.07.13)
- SPIRITO MARIA AZZURRA: « La cultura come fattore di *business development*: il dialogo tra istituzioni pubbliche e capitali privati negli interventi di cooperazione allo sviluppo ». (12.04.13)
- SUCCU CLAUDIA: « Analisi sul rapporto tra i giovani e l'opera lirica: il caso spagnolo ». (12.04.13)
- TAMBINI MARGHERITA: « Come nasce un museo diocesano: analisi gestionale del Museo Diocesano di Piacenza ». (09.04.13)
- TANZI PIA FRANCESCA: « L'industria cinematografica e l'aumento della platea potenziale oltre la sala: il ruolo del *video-on-demand* ». (04.10.13)
- TOMMASI RICCARDO: « Il modello *Big Easy*: il turismo come motore dello sviluppo culturale e socio-economico della città ». (20.12.13)
- TORRA FEDERICO: « Relazioni tra disegno e scultura nell'opera di Lucio Fontana negli anni Trenta ». (09.04.13)
- TOSI ARIANNA GIULIA: « Alberto Casiraghy: un editore tra artigianato e cultura ». (30.09.13)
- VERDESCA JACOPO LORENZO: « 1952 - Il trionfo del contabile ». (04.10.13)

- VERTICCHIO CASSANDRA MELISSA: « “Plus ça change plus c'est la même chose?”. Rinascita del marketing e approdo al digitale ». (12.04.13)
- VILLA LUCA ENRICO ANGELO: « La Tv come esperienza da raccontare: costruire e vendere i *brand* televisivi secondo l'approccio dell'*experiential marketing* e quello dello *storytelling*. Il caso di Premium Joi e Mya ». (20.12.13)
- VILLANI ILARIA: « Impresa e cultura: collaborazioni e sinergie. Il caso Eni ». (20.12.13)
- VITANZA MATTEO: « Le imprese tecniche e di servizi nel nuovo sistema dell'audiovisivo ». (20.12.13)
- ZAMBONI CHIARA: « Indagine sullo spettatore cinematografico ». (12.04.13)
- ZAMMATARO MIRIAM: « La serialità televisiva nella Rai del monopolio ». (15.07.13)
- ZEGA HILLARY: « Sostenibilità ambientale, fotovoltaico ed energie rinnovabili per lo sviluppo economico e la competitività delle imprese ». (19.12.13).

III - CORSO DI LAUREA MAGISTRALE IN ECONOMIA E LEGISLAZIONE D'IMPRESA

- AGOSTI GLORIA: « Crisi d'impresa e strategie di risanamento. Il caso del gruppo Richard Ginori Spa ». (08.04.13)
- ALBANO NICOLETTA: « Lo studio delle crisi aziendali mediante l'analisi dei bilanci. Il caso di un grande gruppo italiano ». (17.12.13)
- ALBERIO SILVIA: « Il concetto di fattibilità nel concordato preventivo ». (20.12.13)
- ALBERTELLA GIACOMO: « La contabilità dell'ente locale e l'autonomia impositiva. L'esigenza di coniugare efficienza e qualità dei servizi ai cittadini. Il caso del Comune di Cannobio ». (16.12.13)
- ALFIERI MARIALUISA: « L'impresa agricola e la pianificazione fiscale: spunti di riflessione ». (17.12.13)
- ALLIEVI CHIARA: « I profili di responsabilità del collegio sindacale ». (30.09.13)
- AMEDEI GIOVANNI: « Crisi d'impresa e soluzioni negoziali. Inquadramento giuridico e profili economico-aziendali ». (21.02.13)
- AMOSI ETTORE: « La redazione del bilancio d'esercizio delle *distressed companies* nella prospettiva europea: principi contabili nazionali e internazionali a confronto ». (10.04.13)
- ANTONIOLI ELISA SILVIA: « Ammissione, sospensione ed esclusione dai mercati regolamentati ». (17.12.13)
- APRIGLIANO MARTA: « Il lavoro dei disabili ». (17.12.13)
- ATZORI CINZIA: « La disciplina penale della corruzione tra privati ». (19.12.13)
- BAIRATI DAVIDE: « Applicabilità dell'Isae 3400 nella ristrutturazione dei debiti ». (10.04.13)
- BALLERINI FABIO ANGELO: « La revisione legale dei bilanci di società operanti nel settore energetico: caratteristiche distintive alla luce di esperienze dirette ». (10.04.13)
- BALZAROTTI ISABELLA: « L'apprendistato ». (19.02.13)
- BERETTA FEDERICA: « Gli ammortizzatori sociali dopo la riforma del mercato del lavoro 2012 ». (03.10.13)
- BERTOLINI ANNA: « Il ruolo del revisore nel concordato preventivo: un caso empirico ». (04.10.13)
- BERTOLINI RAMONA: « I soggetti responsabili nella disciplina sulla sicurezza nei luoghi di lavoro ». (16.07.13)
- BERTOLINI VALENTINA: « L'applicazione dei principi contabili internazionali in Brasile: il bilancio consolidato del gruppo Petrobras Sa ». (03.10.13)
- BIANCONI ELENA FRANCESCA: « La disciplina e l'informativa di bilancio sulle operazioni con parti correlate ». (03.10.13)
- BIZZARRI CRISTINA: « Il contributo dell'analisi di bilancio allo studio del valore dell'azienda. Il caso della quotazione in borsa di un'azienda attiva nel settore del lusso ». (18.07.13)
- BONACCORSI GIUSEPPE: « La prevenzione dei conflitti di interesse nell'attività di intermediazione finanziaria ». (01.10.13)

- BONAVENTURA ANDREA: « Oggetto sociale, attività d'impresa e responsabilità degli amministratori ». (16.07.13)
- BOSANI SARA: « La responsabilità penale del professionista nelle procedure concorsuali alternative al fallimento ». (02.10.13)
- BOSIO ANDREA: « L'introduzione dei principi contabili internazionali Ias/Ifrs in Polonia ». (18.12.13)
- CAMPOPIANO LUIGI: « La remunerazione degli amministratori nelle principali società europee ». (03.10.13)
- CANCELLIERI LUCA: « I rischi nel settore energetico: *focus* sul caso A2A Spa ». (04.10.13)
- CANTALUPPI CECILIA: « I contratti collettivi decentrati: il caso Tnt Post ». (17.12.13)
- CAPONIO MICHELE: « L'*impairment test* dell'avviamento in contesti di crisi finanziaria e reale: le linee guida dell'Organismo Italiano di Valutazione ». (20.02.13)
- CARRIERI GIOVANNI: « I bilanci delle Asl post-riforma ». (16.07.13)
- CASTOLDI MATILDE: « La responsabilità da reato delle persone giuridiche: profili critici e prospettive di riforma ». (19.12.13)
- CATARINELLA MAURA ROSARIA: « Giustificazione e tutele verso il licenziamento collettivo dopo la legge n. 92/2012 ». (17.12.13)
- CATTANEO NICCOLÒ: « Le analisi di bilancio nell'ambito dei piani di ristrutturazione delle imprese in crisi: inquadramento economico-aziendale e applicazioni concrete ». (16.07.13)
- CECCHETTO VALENTINA: « Fallimento dell'imprenditore che ha cessato l'esercizio dell'impresa ». (08.04.13)
- CERESI LORENA: « Il professionista quale liquidatore d'impresa ». (20.12.13)
- CERRI LUCA: « Analisi del merito creditizio nell'ottica di Basilea ». (19.02.13)
- CIATO GIOVANNA: « Patrimoni destinati operativi ». (16.07.13)
- CIVELLO GIULIANA: « Nuove operazioni e responsabilità degli amministratori di società fallita ». (19.12.13)
- COLOMBO YLENIA: « Valutazione di performance mediante l'analisi di bilancio. I casi di due grandi aziende operanti nel settore dell'editoria ». (02.10.13)
- CORNAGGIA SIMONA: « L'impatto dei rischi di business sulla revisione nel caso Ansaldo Sts ». (15.07.13)
- COSENTINO MARIO: « La residenza fiscale delle società ». (19.12.13)
- COSTANTINI CLAUDIA: « I beni immateriali in bilancio: il caso Campari ». (19.12.13)
- CUSUMANO LORENZO: « La valutazione delle performance dei fondi pensione in Italia ». (12.04.13)
- DEIDDA NICOLA: « Il conferimento dell'incarico di revisione: aspetti peculiari della normativa italiana a confronto con le esperienze estere ». (01.10.13)
- DI CIANNI FRANCESCA: « L'informativa sui settori operativi in un gruppo complesso: il caso di Poste Italiane ». (18.07.13)
- DICHIERA VANESSA: « L'inderogabilità delle norme lavoristiche dopo l'art. 8 del decreto legge n. 138/2011 ». (08.04.13)
- DUCOLI ANGELO: « Forme di concentrazione intracomunitarie tra diritto societario e diritto antitrust ». (16.07.13)
- FALCONE MARIA CHIARA: « La variabile temporale nella negoziazione col ceto bancario sul processo di ristrutturazione del debito ». (20.12.13)
- FRANCAVILLA ANGELO: « Conferimento d'azienda e successiva cessione a titolo oneroso di partecipazioni: riqualificabilità degli atti come cessione d'azienda ». (03.10.13)
- FRANCHI MARCO: « L'uscita dall'euro come soluzione alla crisi: la situazione attuale e le possibili soluzioni ». (19.02.13)
- FRANZINI CHIARA: « Il caso del gruppo Caleffi tra recessione e rischi di revisione ». (04.10.13)
- GAFFURI MARCO REMIGIO: « Le operazioni di scorporo e successivo conferimento: profili economico-aziendali e di rappresentazione contabile ». (18.12.13)
- GALBIATI MIRANDA: « I certificati verdi: evoluzione e impatto sul bilancio ». (02.10.13)

- GARBELLANO EVANNA: « Retribuzioni medie e salari minimi in Italia: un'analisi giuridica ». (03.10.13)
- GARGANO MICAELA: « La valutazione dei marchi nel bilancio d'esercizio ». (02.10.13)
- GERUNDO ALBERTO: « La disciplina della Sicav ». (09.04.13)
- GIUSSANI COSTANZA ANNA: « Le principali aree di bilancio a rischio recessione nelle Pmi e impatto sulla revisione legale ». (20.02.13)
- GRAMAZIO ANDREA: « *Gender effect* e performance dei fondi comuni d'investimento: un'analisi empirica ». (15.07.13)
- GRECO DONATELLO: « Metodi e regimi di tassazione del produttore agricolo ». (03.10.13)
- INDELICATO FRANCESCA: « I principi di revisione: dalla statuizione teorica all'applicazione pratica ». (17.07.13)
- LACAGNINA ADRIANO: « Il riconoscimento dei ricavi nella bozza di *exposure draft* emanata dallo Iasb ». (12.04.13)
- LO PRESTI MANUEL: « Il principio dell'abuso del diritto tributario in Germania ». (17.07.13)
- LOCATELLI FABIO: « I nuovi limiti all'*interlocking directorates* ». (09.04.13)
- LOMBARDINI ANDREA: « La riduzione dell'esposizione debitoria e il riequilibrio della situazione finanziaria mediante i piani di risanamento attestati: un caso aziendale ». (19.02.13)
- LOMBARDO FRANCESCO: « I principali rimedi dell'ordinamento italiano per combattere i paradisi fiscali quali strumenti di abuso della normativa fiscale internazionale ». (17.12.13)
- LOZZI PAOLO: « Il ruolo del commissario giudiziale nel concordato preventivo ». (08.04.13)
- LUBRANO ALICE: « La valutazione della congruità del canone di affitto di azienda ». (21.02.13)
- LUCCHESI LUCA IGOR: « Sindacati di collocamento ». (01.10.13)
- MANENTE ROBERTA: « L'attivismo dei fondi sovrani ». (21.02.13)
- MARCHESE CALOGERO: « La tassazione dei redditi di natura finanziaria in Italia e nell'Unione europea ». (19.12.13)
- MAREZZA GIANLUCA: « La disciplina dei prezzi di trasferimento. Il caso di una stabile organizzazione in Italia di società inglese ». (03.10.13)
- MARGINI MARILENA: « La ristrutturazione del debito delle aziende in crisi in ambito IFRS: applicazione della procedura art. 67, comma 3, lett. d) della Legge fallimentare ». (03.10.13)
- MARRONE PAOLA: « Le frodi e la revisione contabile: le aspettative del pubblico. Problemi e soluzioni ». (17.12.13)
- MARTORINA DANIELA: « Intermediazione e interposizione nei rapporti di lavoro ». (17.12.13)
- MASCIADRI ROBERTA ADELE: « Il caso Alitalia e la normativa sulla disciplina delle grandi imprese in crisi ». (11.04.13)
- MESSINA AMEDEO: « Modelli partecipativi e *governance* societaria nel diritto del lavoro francese ». (19.12.13)
- MILAZZO BARTOLOMEO MARCO: « La tutela dei dipendenti nel trasferimento d'azienda ». (16.07.13)
- MILOSI SIMONE: « La redazione del bilancio in fase di *start up*: un confronto tra Italian Gaap e principi IAS/IFRS ». (16.07.13)
- MOGAVERO SARA: « Il problema della deducibilità dei costi da reato ». (19.12.13)
- MONGELLI SERGIO: « Analisi di bilancio e analisi della gestione. Il caso di un'azienda operante nel settore farmaceutico ». (02.10.13)
- MORETTO MANUEL: « La revoca del revisore legale dei conti: disciplina normativa, orientamenti dottrinali e applicazioni giurisprudenziali ». (01.10.13)
- MOSCHINO CRISTINA: « La stabile organizzazione: proposte di modifica al Commentario del Modello Ocse ». (03.10.13)
- NARO VANESSA MARIA: « I modelli organizzativi ex D. Lgs. 231/2001: tra prevenzione dei reati e cultura della *business ethics* ». (18.02.13)
- NAVA ALBERTO MARCO: « La residenza fiscale delle persone fisiche: il caso di un italiano residente negli Usa ». (17.12.13)
- NAVA ANDREA: « L'assistenza finanziaria per l'acquisto del controllo delle società di capitali ». (09.04.13)

- NEGRI PIETRO: « Il nuovo orizzonte del calcio italiano: evoluzione e *fair play* finanziario ». (19.12.13)
- NERI VALERIO: « L'impatto dell'*impairment test* sui bilanci delle società quotate italiane nell'attuale contesto di crisi economica ». (20.02.13)
- NESPOLI SILVIA: « Il contratto di lavoro a termine ». (19.12.13)
- NUVOLI LUCA: « Analisi di bilancio e analisi strategica. Applicazioni al settore della moda ». (17.12.13)
- ORSINI ROBERTO: « I fondi pensione ». (09.04.13)
- PACI GIACOMO: « Il collegio sindacale quale comitato per il controllo interno ex D. Lgs. 39/2010 ». (19.02.13)
- PADULA FRANCESCO PAOLO: « Diritto al risarcimento del danno in caso di mancata Opa obbligatoria ». (09.04.13)
- PAVANETTO CHIARA: « L'Assicurazione Sociale per l'Impiego (ASpI) dopo la legge di riforma del mercato del lavoro (n. 92/2012) ». (03.10.13)
- PELLEGRINO GIAMMARCO: « Le *Special Purpose Acquisition Companies* in Italia ». (21.02.13)
- PERRI GABRIELE: « *Special Purpose Acquisition Company* (Spac): analisi di un innovativo veicolo per la quotazione in borsa ». (16.12.13)
- PESARESI GIACOMO: « Profili penalistici del *trading* ad alta frequenza ». (18.07.13)
- PICCININI MARCO: « La revisione contabile degli enti non profit: un'analisi empirica ». (19.12.13)
- PIPTONE MARIO: « Un'analisi empirica dei possibili effetti in bilancio del nuovo principio contabile internazionale in materia di contratti di leasing ». (12.04.13)
- POETA FEDERICA: « Il piano di risanamento attestato ex art. 67, comma 3, lettera d) della Legge fallimentare ». (17.07.13)
- POMPEI LUISA: « La responsabilità da prospetto informativo ». (01.10.13)
- PUGLISI RAFFAELE: « Il contraddittorio nel procedimento di accertamento tributario ». (18.07.13)
- RASCHI ELEONORA: « La valutazione del rischio-reato ai fini dell'elaborazione del modello organizzativo ex D. Lgs. 231/2001 ». (18.07.13)
- RAVERA MARTINA: « L'Italia e il mercato azionario: l'analisi della quotazione in borsa di Moleskine Spa ». (03.10.13)
- RECALCATI GIULIA: « L'indipendenza nella professione del revisore legale dei conti con riferimento alla prestazione di servizi non di revisione: una panoramica dal 2000 ai giorni nostri ». (01.10.13)
- RECHICHI RICCARDO GIOVANNI: « Investire in Italia per il tramite di una *subsidiary* o di una *branch*: analisi e confronto di due modelli nella legislazione italiana ». (16.12.13)
- RIVETTI PAMELA FRANCESCA: « La tutela penale della dichiarazione fiscale ». (12.04.13)
- ROMANO NICOLA: « La valutazione dei crediti: il caso della manifattura cremonese ». (18.12.13)
- ROSSINI GRETA: « La nota integrativa: una comparazione con i principi contabili internazionali Ias/Ifirs ». (16.07.13)
- ROTA ELEONORA: « I fondi di previdenza complementare in Italia dopo il D. Lgs. n. 252 del 2005 ». (16.07.13)
- RUSSO MAURO: « Il diritto di sciopero nei servizi pubblici essenziali ». (19.12.13)
- SALA CLAUDIO: « Un'analisi dei conflitti di interesse negli Ipo ». (17.07.13)
- SALA PIETRO: « Alcune criticità nella revisione di un bilancio consolidato ». (04.10.13)
- SALERNI ALESSANDRO: « La reazione all'annuncio dell'acquisizione di una società rivale: analisi empirica del mercato americano ». (18.02.13)
- SALEZZE ANDREA: « Il *fair play* finanziario e le nuove regole di bilancio per le società di calcio ». (03.10.13)
- SCORSETTI STEFANIA: « L'emersione del lavoro sommerso: un'analisi giuridica ». (03.10.13)
- SICA ANGELO: « Gli studi di settore come strumento d'accertamento ». (10.04.13)
- SOLFAROLI MARCO: « Introduzione di un sistema di pianificazione, programmazione e controllo nelle Pmi: il caso Appalti Stradali ». (10.04.13)
- SOLINAS MATTIA: « Analisi di bilancio e analisi della concorrenza: lo studio del settore della produzione di strutture per la logistica ». (02.10.13)

- SOLLAI NICOLA: « *Zero leverage*: perché alcune società non utilizzano il debito? Analisi del mercato europeo ». (08.04.13)
- SPAGNOLO FABIO: « La tutela penale della veridicità delle scritture contabili societarie a dieci anni dalla riforma ». (12.04.13)
- STAGNOLI GIUSEPPE FABIO: « La disciplina del reclamo contro gli atti del curatore e del comitato dei creditori ». (08.04.13)
- STEFANINI CHIARA: « L'obbligo di fatturazione dell'Iva ». (19.12.13)
- STELLA FRANCESCA MARIA: « Il ruolo del professionista nella fase di avvio di una piccola media impresa ». (08.04.13)
- TASSINARI GIULIO: « Dall'offerta pubblica residuale all'obbligo di acquisto ». (16.07.13)
- TERRAGNI VERONICA: « Il 'nuovo' concordato preventivo, alla luce delle modifiche introdotte dal D.L. n. 83 del 2012 ». (11.04.13)
- TESSITORE SARA: « Il controllo di gestione nelle aziende farmaceutiche: un caso aziendale ». (10.04.13)
- TODARO RICCARDO: « Strutture e organi di *governance* nelle società quotate e loro rapporti con la società di revisione ». (17.12.13)
- TRABATTONI MARTA: « Ias/Ifrs: percezioni, problematiche ed opportunità ». (17.12.13)
- TREU LUCA: « L'amministrazione nelle società quotate ». (04.10.13)
- TRIPOLONE SALVATORE: « L'abuso del diritto nella pianificazione fiscale d'impresa. Evoluzione della giurisprudenza relativa ». (16.12.13)
- TROPEA ALESSANDRO: « L'obbligo di fatturazione nell'Iva. Profili critici della fattura elettronica ». (01.10.13)
- TUCCI SAVERIO: « L'ostacolo alle funzioni di vigilanza nell'esperienza giudiziaria italiana: i casi Antonveneta, Bnl-Unipol ». (02.10.13)
- VAILATI ROBERTO: « L'imposizione degli immobili in Italia ». (17.12.13)
- VECCHIO GABRIELLA: « L'approccio di revisione alla continuità aziendale: il caso di un gruppo editoriale quotato ». (01.10.13)
- VELOTTI VITTORIA: « Il fallimento del minore ». (17.07.13)
- VIGNOTTI SERENA: « La repressione penale degli illeciti fiscali in tema di dichiarazione ». (18.07.13)
- VILASI TRELENA: « Domanda di concordato preventivo con riserva ». (19.12.13)
- VILLA LUCA: « Crediti postergati nel concordato preventivo ». (04.10.13)
- ZAIMAJ ADNAND: « Aree a rischio nella revisione dei bilanci delle banche *Goodwills e loans and receivables* ». (10.04.13)
- ZAMARA DAVIDE: « A firm evaluation model using Excel spreadsheets ». (17.12.13)
- ZAPPA STEFANIA ANNA LISA: « Le dinamiche competitive del settore della prima raffinazione petrolifera. Il caso di Saras e di alcuni concorrenti ». (02.10.13)
- ZINGALE FEDERICA: « Il trattamento contabile delle imposte sul reddito nei bilanci IFRS ». (19.02.13).

IV - CORSO DI LAUREA MAGISTRALE IN MANAGEMENT PER L'IMPRESA

- ABBATI ELENA SELENE: « L'aggregazione d'impresa per crescere e innovare nel mercato globale. Un nuovo modello strategico ». (19.12.13)
- ACERBONI NICCOLÒ PIETRO: « Analisi degli *exchange-traded funds*: Etf *leveraged* e strumenti finanziari a gestione passiva che replicano l'andamento delle *commodities* ». (30.09.13)
- AJELLO LUIGI: « *Impact investment*: analisi di un'*asset class* emergente nel mercato europeo ». (12.04.13)
- ALBERTA ALESSANDRO: « Il metodo Gsca per la soluzione del modello ad equazioni strutturali con variabili latenti ». (01.10.13)
- ALLEVATO ALESSANDRO: « La crisi economica internazionale e le strategie di marketing per affrontarla: il caso Aldo Coppola ». (10.04.13)

- ALLIGRI ALESSANDRA: « Il benessere organizzativo: analisi in un contesto di crisi economica ». (03.10.13)
- ALTIERI NICOLA: « Gli *exchange-traded funds* e il loro utilizzo nel *private banking* ». (22.02.13)
- AMICABILE IACOPO: « Il ruolo delle *marketing metrics* nei processi di *marketing management* ». (17.12.13)
- AMIGONI GAJA: « Change analysis of the art market: art galleries in context of business model developments ». (18.07.13)
- ANDREONI LORENZO: « Espansione delle Pmi italiane in Brasile: le strategie di marketing ». (19.02.13)
- ARDIZZONE DAVIDE PIETRO: « Il marketing di un grande evento sportivo: il caso Londra 2012 ». (10.04.13)
- ARENI MARCO: « Impact investing in emerging countries: a field study on the different models of investment in Kenya and the Eastern African Community ». (09.04.13)
- ARRIGONI STEFANO: « Il mercato delle acque minerali nell'Italia del secondo dopoguerra ». (19.12.13)
- AVANZI FRANCESCA: « La sostenibilità nel *retail*: alcune esperienze innovative ». (17.12.13)
- AZZOLIO PIERPAOLO: « La sostenibilità ambientale in Europa: un confronto tra Francia, Spagna e Portogallo ». (16.12.13)
- BALLABIO CHIARA GIORGIA: « “Vespa: fashion unchanged, since 1946”. Il mito italiano delle due ruote sfida il mercato indiano ». (17.12.13)
- BANDERA GIANLUCA: « “Who killed James Bond?”. La distribuzione cinematografica attraverso la parabola della Mgm e il caso *Skyfall* ». (18.12.13)
- BARBIERO VALENTINA: « Applicazione dei principi contabili internazionali alle operazioni di gestione straordinaria, casi ed esemplificazioni ». (08.04.13)
- BARTOLINI GIACOMO: « L'applicazione delle regole del *Financial fair play* alle società di calcio nella prospettiva europea. Analisi di bilancio e considerazioni critiche ». (16.07.13)
- BASSI ALBERTO MARIA: « The strategic development of a company: a study of Borile Motorcycles ». (16.12.13)
- BASSI ANDREA: « Expo 2015: Milano come volano per la crescita e lo sviluppo ». (15.07.13)
- BASSI GIACOMO MARIA: « Programmi di assistenza finanziaria del Fondo Monetario Internazionale e recenti sviluppi in tema di clausole di condizionalità ». (22.02.13)
- BASSO LORENA LAURETTA: « Il nuovo principio internazionale per la contabilizzazione dei contratti assicurativi ». (19.12.13)
- BASTONI LUCA: « L'evoluzione del marketing sanitario: il progetto europeo *Renewing Health* ». (10.04.13)
- BELLI FILIPPO: « Il ruolo del *key account manager* nella gestione delle relazioni di mercato ». (18.12.13)
- BELLIDO PEREZ MARIA FERNANDA: « Innovazione del *servicescape* nel canale farmaceutico ». (17.12.13)
- BELLUSCI PIETRO ROBERTO: « L'attuale comportamento del nuovo consumatore nei moderni punti vendita: un'analisi con la metodologia delle equazioni strutturali ». (16.07.13)
- BENCIVENNI FRANCESCO: « The importance of corporate culture when a merger takes place: the Daimler-Chrysler case ». (16.07.13)
- BENINI FRANCESCO: « Vodafone xone: gli strumenti strategici a supporto delle *start up* e dell'innovazione d'impresa ». (10.04.13)
- BERTOLASO MARTA: « Sostenibilità e responsabilità sociale: implicazioni sulle strategie di *employer branding* ». (16.07.13)
- BESTETTI MATTIA: « Economia non osservata, elusione ed evasione fiscale in Italia: quadro concettuale ed interventi futuri ». (09.04.13)
- BIANCHI IRENE: « Esperienza di una unità monetaria in Europa: l'Unione Monetaria Latina ». (12.04.13)
- BISOGNANO ALESSANDRO: « La misurazione statistica dell'innovazione: un confronto internazionale ». (20.02.13)

- BO MARTA: « Le società calcistiche da club a imprese: strategie evolutive attraverso il marketing. Il caso Juventus Fc ». (21.02.13)
- BOCCOMINO ROSSANA: « Il nuovo concetto di controllo nell'Ifrs 10 ». (01.10.13)
- BOLOGNA LUCA: « Budget finanziari, budget degli investimenti e tecniche di *capital budgeting*: un'analisi sul campo ». (10.04.13)
- BONETTI ROBERTA: « Il contributo dell'analisi di bilancio allo studio di aziende destinate alla quotazione in borsa. Il caso di Brunello Cucinelli Spa ». (02.10.13)
- BORGHI ANNA: « Il passaggio generazionale nelle piccole e medie imprese familiari: un'analisi empirica ». (03.10.13)
- BORMETTI MAURIZIO ANDREA: « Le strategie di marketing per l'internazionalizzazione delle Pmi italiane verso i mercati asiatici: Corea del Sud ». (18.12.13)
- BORTOLOMIOL ELISA: « Il *web marketing* delle Pmi del Nord Est: alcune evidenze empiriche ». (09.04.13)
- BORZIO CARLO: « L'impatto della crisi dei debiti sovrani sul cambio euro-dollaro americano ». (19.02.13)
- BOSCHI CORRADO: « Banking distribution channels: performance and innovative organizational settings ». (17.12.13)
- BOSCHIROLI FRANCESCA: « L'evoluzione del *retail* monomarca delle imprese del settore moda-lusso ». (17.12.13)
- BOSELLI GIULIA: « Evoluzione ed innovazione dei servizi nelle sale cinematografiche. Il caso Portanova ». (11.04.13)
- BOSIO MARIA CHIARA: « La sostenibilità ambientale in Europa: un *focus* sull'Italia ». (16.12.13)
- BOSONI CECILIA MARIA: « Opportunità e vincoli nell'utilizzo di energie rinnovabili: il caso degli impianti a biogas ». (16.07.13)
- BOTTACCIOLI FRANCESCA: « Cluster strategy for the Chinese market ». (16.07.13)
- BOTTAI ALESSANDRA: « A co-branding strategy between Cadillac and Prada ». (01.10.13)
- BRAMATI STEFANO: « Strategie per superare la crisi. Innovazione e reti di impresa ». (16.07.13)
- BRAMBILLA DAVIDE: « Profittabilità dell'interazione tra strategie *value* e *momentum* ». (11.04.13)
- BRAMBILLA ELISA: « La valutazione dei derivati finanziari secondo lo Ias 39 ». (12.04.13)
- BRUZZESE LAURA: « L'evoluzione delle attività promozionali nel rapporto con il consumatore ». (09.04.13)
- BRUZZESE MARTINA: « *Hidden Markov model* per lo studio delle serie storiche non lineari ». (17.12.13)
- BUA PAOLO: « La gestione del rischio di liquidità nelle banche con la nuova regolamentazione ». (12.04.13)
- BURATTA ELISA: « I meccanismi di controllo organizzativo e strategico ». (11.04.13)
- BUSNELLI MANUELA: « Evoluzione dei fattori di creazione di valore nelle aziende del Distretto del Legno Arredo della Brianza ». (17.12.13)
- BUZZI MATTEO: « Perché un modello di leadership etica ». (17.07.13)
- CALABRÒ GIADA: « Il marketing internazionale di un'impresa di servizi *web-oriented*: la Quality Choice WorldWide SI ». (10.04.13)
- CALVERI GIULIA: « The innovation landscape in the financial industry ». (01.10.13)
- CAMMARATA DAVIDE: « Un approccio integrato per la pianificazione ed il controllo di gestione: la *balanced scorecard* ». (20.02.13)
- CAMPAGNOLI MASSIMILIANO: « Gli indicatori della performance di un portafoglio ». (17.12.13)
- CAMPIGLIA ROBERTO: « Opportunità imprenditoriali in Kenya: il caso Dreampower Ltd. ». (16.12.13)
- CANÈ MARIA CHIARA: « Percorsi di sviluppo nella piccola e media impresa italiana: una lettura relazionale ». (10.04.13)
- CANNAS SILVIA: « Il comparto termale: dall'offerta tradizionale all'innovazione esperienziale ». (30.09.13)
- CAPELLI MARCO: « Pianificazione dei costi e della redditività: il ruolo del *target costing* nell'attuale scenario competitivo ». (17.12.13)

- CAPORUSSO FRANCESCA: « Posizionamento dei principali marchi di yogurt nel mercato italiano con l'analisi fattoriale (il caso Danone) ». (19.02.13)
- CAPOZIO MARIA LUISA: « Le reti d'impresa: alleanze per potenziare la presenza all'estero ». (09.04.13)
- CAPPA TOMMASO GUIDO: « The European cluster challenge. The case of technologies for ambient living ». (04.10.13)
- CAPUTO SARA MARIA: « Le soluzioni ai profili critici dell'*universal banking*. *Safety net preventive o ringfencing?* ». (18.02.13)
- CARAI DINA: « La sostenibilità nella Gdo: un confronto tra Italia e Spagna ». (17.12.13)
- CARINI ELENA: « Valori effettivi e potenziali della marca nel settore farmaci Otc: il caso Cebion ». (09.04.13)
- CARLETTA LUCA: « L'evoluzione del marketing internazionale nell'industria aeronautica ». (18.12.13)
- CARRARO ANDREA: « Nuove tendenze migratorie da e verso i paesi Bric ». (09.04.13)
- CARRERE LAURA: « The impact of knowledge transfer on profit and non-for-profit partnerships. The case studies of Coop-Guna and Gret-Danone ». (17.12.13)
- CARUSO ALESSANDRA: « L'alta moda e il controllo strategico: il grado di diffusione della *balanced scorecard* ». (17.07.13)
- CASALE SILVIA: « Scenari di utilizzo dei sistemi di *data mining* nel settore bancario: il caso di un grande gruppo italiano ». (12.04.13)
- CASANOVA MATTEO: « Atteggiamento della potenziale clientela verso un *brand lounge café*. Diversificazione nel settore del lusso del gruppo Lvmh ». (19.12.13)
- CASATI LUCA GIOVANNI: « L'impatto e la rilevanza strategica del marketing nel settore musicale globale ». (01.10.13)
- CASATI MARCO: « La smaterializzazione del regalo: esperienza e *concept* innovativi di servizio ». (11.04.13)
- CASILLO AUTILIA: « Analisi comparative ai fini di revisione nel Gruppo Aeffe dal 2008 ai giorni nostri ». (20.02.13)
- CASTELLANA GIAMPAOLO: « La crisi finanziaria: il modello Ncm ». (01.10.13)
- CASTELLANI PIETRO: « La società del consumismo: l'obsolescenza programmata ». (16.12.13)
- CASTELLANO VALENTINA: « L'impresa italiana nel mercato indiano: posizionamento e adattamento culturale ». (16.07.13)
- CASTELLI MELISSA: « Posizionamento dei principali gestori di telefonia mobile operanti in Italia: un'analisi empirica ». (02.10.13)
- CASTELNUOVO STEFANO: « Comportamento d'acquisto e *customer satisfaction*: risultati di una indagine empirica sulla Mondadori ». (12.04.13)
- CATALANO ALESSANDRO: « Connettività, *risk sharing* e rischio sistemico nelle reti finanziarie ». (19.02.13)
- CATTANEO STEFANO: « Struttura finanziaria dell'impresa e retribuzioni dei manager ». (16.12.13)
- CATULLO CRISTIAN: « Le strategie di marketing associate alla *public private partnership* ». (17.12.13)
- CECCARINI CARLOTTA: « Fondi di *private equity* e imprese di famiglia. Evoluzione del mercato e analisi di alcuni casi ». (21.02.13)
- CECCHINATO LETIZIA: « I *social media* nella cosmesi: nuove prospettive di utilizzo ». (21.02.13)
- CELADA VALERIA: « Il controllo di gestione nelle Pmi per affrontare la crisi economica. Un'analisi del contesto lombardo ». (09.04.13)
- CEPPI FILIPPO: « Supply chain management in the Uk restaurant industry ». (17.12.13)
- CIMATTI CARLO: « *Service innovation* nelle compagnie assicurative: il caso anti-frode ». (01.10.13)
- COLLI LUDOVICA: « I sistemi di programmazione e controllo negli ospedali di ispirazione cattolica: il caso della Fondazione Poliambulanza ». (17.12.13)
- COLOMBO MARCO: « Relazioni sulla remunerazione e voto in assemblea: un'indagine empirica ». (03.10.13)

- COLOMBO MAURA: « *The Abc paradox* nelle aziende sanitarie: un'analisi sul campo ». (09.04.13)
- COLZANI ELISA: « Gestione del rischio di tasso ». (30.09.13)
- CONCU GIORGIA MAURA: « Il mercato alimentare biologico: da locale a globale. Sviluppi e prospettive ». (19.02.13)
- CONTARINO FRANCESCO MANUEL: « Il mercato dell'*equity* nei paesi dell'Europa Centrale: *focus* sull'Ungheria ». (12.04.13)
- CORBO ANDREA: « *Credit default swaps*: aspetti teorici e strategie operative ». (11.04.13)
- CORVINO FEDERICA: « La delocalizzazione nei mercati internazionali. L'*offshoring* come *win-win game* ». (16.12.13)
- CORVINO STANISLAO: « Il *packaging* nel largo consumo: creazione di valore sostenibile e sviluppo internazionale ». (20.12.13)
- COSTA CECILIA: « *Bail out* delle banche e ciclo politico ». (16.12.13)
- CREPALDI MATTIA: « *Lean accounting*. Il caso Athena Spa ». (19.02.13)
- CROCI MARTINA: « Un'analisi delle emissioni obbligazionarie *self-led* ». (03.10.13)
- CUCCINIELLO MATTEO: « L'evoluzione del *guerrilla marketing* ». (17.12.13)
- CUCCIRELLI CAMILLA: « The importance of marketing to address food consumption choices toward sustainability ». (21.02.13)
- CURATOLO MARCO: « Creare relazioni in contesti di ecosostenibilità: il caso città di Vancouver, British Columbia ». (12.04.13)
- CUSENZA FRANCESCA: « Opportunità di investimento per le imprese italiane in Togo e Benin. Analisi dell'impatto socio-ambientale di Sae Power Lines Srl ». (17.12.13)
- D'ABBIERI ELIANA SILVIA: « Il *sustainable tourism* in Italia ». (30.09.13)
- D'AMORE SILVIO: « Processi di innovazione e creazione di valore: casi di studio a confronto ». (01.10.13)
- D'ANDREA ALBA: « L'evoluzione della gestione delle risorse umane nell'Agenzia delle Entrate ». (19.02.13)
- D'ERCOLE ANTONELLA: « Il marketing domestico e internazionale di Amaro Lucano Spa: un *brand made in Italy* in equilibrio fra tradizione ed innovazione ». (02.10.13)
- DE ANGELIS DANILO: « La creazione del valore nel settore *entertainment*: il caso del segmento cinema ». (16.12.13)
- DE BARTOLOMEIS GERARDO: « Lo sviluppo e il lancio di un nuovo prodotto nel settore alimentare ». (21.02.13)
- DE DONATO FEDERICA: « Stabilità bancaria e fattori determinanti: un'analisi empirica in Italia, Francia e Germania nel periodo 2007-2011 ». (30.09.13)
- DE GEORGIO MARIANA: « Il processo di internazionalizzazione economica nel settore del turismo: il caso studio Boscolo Group ». (01.10.13)
- DE GILIO ALESSIA: « Atteggiamento e comportamento del correntista di Poste Italiane: un'analisi empirica ». (02.10.13)
- DE IULII FEDERICA: « L'integrazione tra strategie di marketing online e offline nel settore delle calzature sportive ». (21.02.13)
- DE LUCA STEFANO: « Gli imprenditori innovativi: le *startup* in Italia e Australia ». (20.02.13)
- DE MARCHI ENRICO: « L'evoluzione di una figura professionale: il mercato del lavoro dei docenti ». (30.09.13)
- DE MARCHI SILVIA: « Il fenomeno dell'*international entrepreneurship*. Caratteristiche distintive ed evidenza nella realtà italiana: il caso Grom ». (01.10.13)
- DE MARCO GIUSEPPE: « La valorizzazione dei prodotti tipici delle piccole e medie imprese agroalimentari nel mondo: il caso Eataly ». (03.10.13)
- DE PASCALIS FEDERICO: « Dall'offline all'online nella Gdo: scelte di *supply chain* ». (09.04.13)
- DE VICARI ALESSANDRO: « Managing continuous change through talent recruitment and entrepreneurial skills development: betting on people in L'Oréal ». (20.12.13)
- DELFINO FABIOLA: « Investimenti diretti esteri e crescita economica ». (19.02.13)
- DELIA VIOLA MARIA: « Le frodi societarie in Europa: l'effetto sul valore dell'impresa e sulla reputazione dei manager ». (03.10.13)

- DELLA CORTE ANNACHIARA: « L'evoluzione del *green marketing* nei differenti contesti internazionali: il caso Lush ». (10.04.13)
- DELLA MORETTA CHIARA: « Organizzazioni 2.0: il ruolo dei social network e dei social media nei processi di selezione del personale ». (03.10.13)
- DELLA SALA DANIELE: « Misurazione e valutazione delle performance tramite la *balanced scorecard* nelle aziende operanti nel settore del lusso ». (09.04.13)
- DELLEDONNE ELENA: « Ifrs 9: novità e impatto sui sistemi informativi ». (18.07.13)
- DI MARO ANDREA: « Le strategie di *brand experience* nella distribuzione di abbigliamento giovanile ». (09.04.13)
- DI RAIMONDO GIANNI LUCA: « Rise and collapse of corporate empires: an analysis of modern mergers and acquisitions ». (16.07.13)
- DI RUBBO ANNARITA: « Le determinanti degli spread sovrani nell'area euro: un'analisi statistica ». (09.04.13)
- DIBITETTO FRANCESCA: « La *corporate social responsibility* nel *fast fashion*: la percezione dei consumatori ». (19.02.13)
- DISISTO GIUSEPPE: « Incentivi e produttività: esperimenti sul campo e in laboratorio ». (19.12.13)
- DOLERA ERIKA: « Processi della formazione, *e-learning* e apprendimento organizzato ». (01.10.13)
- DONADONI ALICE: « The role of leadership in corporate turnarounds. Business cases ». (03.10.13)
- DORATO LUCA: « Lo sviluppo del mercato internazionale per il settore del fast food. Dal mercato nazionale a quello globale ». (10.04.13)
- DRAGHETTI HELGA: « La gestione del *recovery* nel settore dei trasporti: alcune evidenze empiriche ». (09.04.13)
- ERMOLI MARCO: « Opportunità e imprenditorialità per le Pmi in Etiopia: fattori di crescita e impatto economico ». (16.12.13)
- ERROI MARCO: « Corporate strategy and information systems: managing large scale Crm projects ». (30.09.13)
- FAVERO GIULIA: « Managing sustainability in the supply chain ». (03.10.13)
- FEBBO FRANCESCO: « Le scelte di struttura finanziaria delle imprese: una analisi su dati europei ». (16.12.13)
- FILIPPINI SIMONE: « Un approccio dinamico nella gestione dell'*asset allocation* per il *private banking*: confronto tra algoritmi di analisi tecnica ». (18.02.13)
- FONTANA ALBERTO: « Le valutazioni a fini di *impairment test* dell'avviamento nel settore bancario: analisi empirica sulle maggiori banche italiane ». (19.02.13)
- FORTE LUIGI: « L'evoluzione del ruolo del *buyer*: una analisi empirica ». (09.04.13)
- FORTI MARTINA: « *Visual merchandising* nella Gdo alimentare: trend emergenti ». (17.12.13)
- FRISONE FABRIZIO: « L'accordo di ristrutturazione dei debiti ». (11.04.13)
- FUSI ELISABETTA: « La valutazione delle performance organizzative nelle aziende pubbliche ». (19.02.13)
- GAGGIANESI STEFANO: « Il *green marketing* in ambito *business to business* ». (10.04.13)
- GAL ALEXANDRA ANDREEA: « Il ruolo dei *social media* nelle attività di reclutamento e selezione. Romania e Italia a confronto ». (17.12.13)
- GALLETTI FRANCESCO: « Il Sib: un nuovo modello economico di finanziamento delle politiche sociali ». (03.10.13)
- GALLIANI JACOPO: « An interactive business plan with Excel: an empirical application to a manufacturer of plastic converting machinery ». (17.12.13)
- GALLO EDOARDO: « Comunicare il *brand* attraverso la sponsorizzazione ». (19.02.13)
- GALLUCCI MICHELE: « Poteri cautelari dell'Amministrazione finanziaria e tutela del contribuente nella riscossione dei tributi ». (10.04.13)
- GARANZINI ANDREA: « Fusioni e acquisizioni: cause, effetti ed evidenza empirica ». (09.04.13)
- GARGANO SIMONE: « La *governance* della Csr nelle imprese quotate italiane e inglesi ». (20.02.13)
- GARLASCO PAVESE SONIA: « Il marketing e l'informatizzazione degli over 60. Proposte per un migliore utilizzo della comunicazione via Internet ». (10.04.13)

- GENTILE LUIGI: « Il debito pubblico nell'Italia dell'Ottocento: analisi del prestito forzoso imposto ai commercianti nella Milano del 1848 ». (18.12.13)
- GHISLENI STEFANIA: « Le politiche aziendali per la sostenibilità ambientale in Germania e Regno Unito ». (16.12.13)
- GIOIA FRANCESCA: « Le *start up* innovative sociali ». (17.07.13)
- GIORDANO ALDO: « *Brand management* nel settore dell'occhialeria: un caso empirico ». (11.04.13)
- GIRALDI CHIARA MARIA: « Il ruolo degli investimenti sostenibili nella gestione dei patrimoni Hnw ». (15.07.13)
- GORINI MARIA ELENA: « Trasparenza, *accountability* e bilancio sociale nelle organizzazioni sindacali: un'analisi nazionale e internazionale ». (19.12.13)
- GRANDI DANIELE: « Welfare aziendale e relazioni industriali: nuovi *driver* per la competitività e l'innovazione sociale. Un'analisi di sei *best-practice* italiane ». (30.09.13)
- GRASSO BARBARA: « Nuove opportunità nel settore della consulenza: i servizi a supporto della sostenibilità dell'impresa ». (16.07.13)
- GRAVINA MARIA ASSUNTA: « I processi di internazionalizzazione delle imprese: caso Campari ». (16.07.13)
- GRILLO DANIELA: « I bilanci svedesi comparati con quelli redatti secondo gli Ias/Ifrs ». (19.02.13)
- GROTTANELLI DE SANTI GIULIA: « Globalizzazione, marketing internazionale e il valore del *cross cultural management* ». (03.10.13)
- GUERRA GALLEGOS ELEONORA: « *E-health*: gli effetti dell'adozione delle tecnologie a supporto dell'attività clinica ». (17.12.13)
- IACHINI PATRIZIA: « Settore calzaturiero: caratteristiche del mercato italiano e marchigiano e attrattività dei mercati internazionali dopo l'impatto della crisi ». (03.10.13)
- IACONO CRISTIANNA: « Il *cloud organization* ed i nuovi meccanismi di creazione del valore ». (20.02.13)
- IANNONE MARIKA: « *Enterprise social network*: il contributo organizzativo all'utilizzo dei sistemi ». (10.04.13)
- IASENZA MARIANNA: « L'*accountability* dei musei statunitensi: un'analisi empirica ». (20.02.13)
- IASI ALESSANDRO: « Analisi dei moderni sistemi di scambio non monetario attraverso lo studio della moneta complementare ». (22.02.13)
- INCHINGOLO VINCENZO: « La responsabilità socio-ambientale nelle imprese con strategie di marketing globale ». (21.02.13)
- IORIO GIANLUCA: « Ceo incentives in the financial industry and the credit crisis ». (17.07.13)
- ISOLAN SERENA: « Csr and social media communication in a Danish pharmaceutical company ». (03.10.13)
- LA BRUNA ELISA: « Network e capitale relazionale nelle imprese immigrate milanesi ». (08.04.13)
- LANGÈ LAURA: « Politiche di remunerazione degli azionisti e struttura proprietaria delle imprese ». (18.07.13)
- LANZARINI SILVIA: « La diffusione dell'*open innovation*: il caso italiano dell'industria alimentare ». (16.12.13)
- LAVAGNA CLAUDIO: « L'industria metallurgica del distretto cusiano nella seconda metà del Novecento: la Cimberio Spa ». (17.07.13)
- LAZZATI VITTORIO: « Marketing internazionale e *crisis management*: come uscire da una crisi reputazionale ». (17.12.13)
- LEONE FRANCESCO: « Le conseguenze fiscali di un bilancio secondo gli Ifrs ». (01.10.13)
- LEONE STEFANO: « La *Tobin tax* in Europa ». (18.02.13)
- LEOPALDI MATTEO: « Teoria e pratica del *rewarding*. *Case study* in un'azienda di servizi ». (19.02.13)
- LIBERA STEFANO ANDREA: « La *corporate governance* nelle banche e la crisi finanziaria ». (17.07.13)
- LIGABUE CHIARA: « Environmental sustainability of the Italian textile and apparel industry: the case of the District of Carpi ». (16.07.13)

- LOCATELLI ALBERTO: « Dal controllo tradizionale al controllo strategico: l'introduzione della *balanced scorecard* nel settore della grande distribuzione organizzata ». (19.02.13)
- LODOLA DAVIDE: « Modalità di ingresso sui mercati internazionali: la *joint venture* ». (15.07.13)
- LOLLI GAIA: « Small and medium enterprises go abroad: old and new models of international development ». (30.09.13)
- LUCATTINI MARIA CLARISSA: « Leadership in change management: case studies, peculiarities and theoretical models ». (30.09.13)
- LUCCHINI MATTEO: « Le strategie di marketing nel settore della birra e lo sviluppo dei microbirrifici ». (16.07.13)
- MADIA GIUSEPPE: « Struttura proprietaria e performance delle maggiori imprese del settore del lusso ». (09.04.13)
- MAGGIONI MARCO: « *Hidden Markov model* per le serie economiche finanziarie ». (17.12.13)
- MAGLIO VINCENZO: « Il processo di internazionalizzazione delle Pmi attraverso le reti di imprese ». (17.12.13)
- MAGRA MARIKA: « *I credit default swap* sul debito sovrano: strumento di gestione e analisi del rischio di credito. Analisi empirica sul mercato italiano ». (30.09.13)
- MALUGANI CATERINA: « Gestione dei dividendi nei derivati finanziari: contratti *swap*, *future* e *Eft* ». (22.02.13)
- MANCINO NICOLÒ: « Dalla *great moderation* alla nuova normalità: come sono cambiati gli Hnwi nell'ultimo decennio ». (17.12.13)
- MANGIA ANDREA: « Copertura di strumenti derivati e rischi connessi: una simulazione sul mercato italiano ». (15.07.13)
- MANGILI MARTINO: « Transferring knowledge through boundaries: the role of scientific consultants in the entertainment industry ». (16.12.13)
- MANGIONE ANNA: « La strategia *glocal* per le Pmi italiane sui mercati internazionali ». (21.02.13)
- MANTOVANELLI SARA: « Sanità italiana e stampa quotidiana: il caso dell'Azienda Ospedaliera di Verona ». (08.04.13)
- MARCHINI MARCO: « La forza del *brand* nelle decisioni di acquisto: il caso Harley-Davidson ». (01.10.13)
- MARIANI CARLO ALBERTO: « Crm, metodi di valutazione del merito creditizio con predittori qualitativi ». (19.02.13)
- MASCETTI MARTA: « Perché la sostenibilità: alcune evidenze empiriche nel settore *food* ». (11.04.13)
- MASCHIO FRANCESCO MARIA: « Strategie di consolidamento delle Pmi nel mercato degli Stati Uniti, il caso Zonin Usa ». (20.02.13)
- MATIJA LEONORA: « Atteggiamento dei consumatori verso alcuni prodotti di cioccolato e posizionamento dei relativi marchi ». (02.10.13)
- MAURI ANDREA: « *Balanced scorecard* e *learning organization*: un'analisi della realtà scandinava ». (20.02.13)
- MELARA MATTEO: « La misurazione della performance organizzativa nelle imprese di servizi ». (17.12.13)
- MERAFINA MICHELE: « Modelli d'amministrazione delle società a responsabilità limitata ». (19.02.13)
- MERLO FRANCESCO: « La gestione del valore attraverso la strategia di *co-branding*. Il caso Juventus Fc ». (30.09.13)
- MICIELI MATTIA: « Scelte strategiche di un'azienda di *outsourcing* (il caso online) ». (16.12.13)
- MIGLIAVACCA MILENA: « Gli effetti dei *bias* cognitivi sulle scelte d'investimento dei clienti da *private banking*: un'analisi empirica ». (15.07.13)
- MIGLIERINA LUCA: « Pensare ed agire per progetti: sistemi di gestione delle persone e competenze ». (19.02.13)
- MILANO ELENA: « Analisi del potenziale territoriale di mercato dei farmaci in Italia ». (16.07.13)
- MINERVA CROLLA VERONICA: « *Stakeholder engagement*: dinamiche e politiche aziendali nei differenti paesi ». (19.12.13)

- MISKIN STEFAN: « Le scelte di struttura finanziaria: la prospettiva internazionale ». (08.04.13)
- MOLINA GIANLUCA: « La gestione del collaterale per i contratti derivati Otc nel rapporto bilaterale e con le *clearing house*: le soluzioni di riskart ». (12.04.13)
- MONDINI CLARA OLGA: « L'*empowerment* e la valutazione delle risorse umane. Non profit: il caso Solaris - Una finestra sul futuro ». (16.12.13)
- MONTAGNA STEFANO: « Il dibattito politico sull'istituzione del Ministero delle Partecipazioni Statali ». (03.10.13)
- MONTANI STEFANO: « Negotiations and post-acquisition integration in international acquisitions: the Mittal's takeover of Arcelor case ». (09.04.13)
- MONTANTE DIONISIO: « Il bilancio integrato in Sudafrica. Normativa e *best practices* ». (20.02.13)
- MONTI PIERLUIGI: « Le iniziative di UniCredit a supporto dell'internazionalizzazione delle Pmi italiane ». (03.10.13)
- MONTORO DAVIDE ALBERTO: « Crisi finanziaria: cause e rimedi ». (17.07.13)
- MORELLI FEDERICA: « Le peculiarità dei sistemi di programmazione e controllo nel settore bancario: il caso Mediolanum ». (17.12.13)
- MORENA CLAUDIO: « Stima del potenziale di mercato dell'Ict nei paesi Ue ». (19.12.13)
- MORTARELLI FABIO: « Applicazione e analisi dello Ias 39 e verifica su un caso concreto ». (10.04.13)
- MOTTA ELISA: « Il *cause-related marketing* in tempo di crisi ». (30.09.13)
- MUNGIOVÌ MASSIMILIANO: « Analisi dei clienti di banca a rischio di abbandono con gli alberi di classificazione: un'esperienza applicativa ». (19.12.13)
- MURA CRISTINA: « Come gestire il cambiamento organizzativo ». (20.12.13)
- NANNAVECCHIA ROBERTO: « Verso la rendicontazione integrata. Analisi delle *best practices* internazionali ». (20.02.13)
- NICOLOSO DAVIDE: « Misurazione del rischio sistemico di liquidità nell'euro area ». (20.02.13)
- NISI SIMONE: « Il processo di internazionalizzazione delle Pmi italiane: il caso della Tunisia ». (16.12.13)
- NOLBERTI ELEONORA: « *Stakeholder dialogue* nel contesto americano: pratiche a confronto ». (03.10.13)
- NONNI GIADA: « Prospettive di sviluppo territoriale: il caso Montefeltro ». (21.02.13)
- NOVELLINI GIULIA: « L'impatto della crisi finanziaria 2007-2008 sull'attivismo degli *hedge funds* ». (08.04.13)
- OLOCOTINO SIMONE: « Le nuove aree di crescita: il caso India e le potenzialità per le aziende italiane ». (01.10.13)
- OMAR SAMIR: « Il lancio di un nuovo prodotto internazionale nel *mass-market* italiano della cosmesi ». (17.12.13)
- ONGIS DEBORAH: « Il centro di acquisto industriale: stato dell'arte e prospettive ». (16.07.13)
- OPOCHER FEDERICO: « La misurazione del valore economico del cliente attraverso i modelli di calcolo della *customer equity* ». (21.02.13)
- ORIENTE CHIARA: « Assetto istituzionale e *governance* degli enti pubblici locali ai fini del nuovo sistema di controlli interni di cui al D.L. 174/2012 ». (19.12.13)
- PAGANI ILARIA: « Il concetto di 'base' tra *credit default swap* e spread obbligazionari ». (17.12.13)
- PAGELLA MATTEO: « How to sustain lean management: operational managers perspective ». (17.12.13)
- PALENA CATERINA: « Marketing non convenzionale: tribalità e ruolo della rete ». (16.12.13)
- PALMERI ROBERTO: « Le dinamiche di gestione della fase di sviluppo in progetti di *information system development* ». (20.12.13)
- PALUMBO ANDREA CASIMIRO: « Il dialogo con gli *stakeholder*: un confronto tra le società europee del Ftse4Good ». (03.10.13)
- PAOLILLO LUCA STEFANO: « Fusioni e acquisizioni nel settore bancario europeo alla luce della crisi finanziaria ». (12.04.13)

- PAOLILLO VALERIA: « Benessere e business: il caso Technogym ». (09.04.13)
- PAPETTI STEFANO MARIA: « Le lettere greche e le strategie di *hedging* ». (15.07.13)
- PAPIS ANDREA: « La *conjoint analysis* per il lancio di un nuovo prodotto: applicazione su un sistema multimediale per auto ». (18.12.13)
- PARRAVICINI LUCA: « L'evoluzione dei sistemi di programmazione e controllo nel settore bancario: il gruppo Ubi Banca ». (20.02.13)
- PATRIARCA GIULIA: « Le organizzazioni non profit italiane e il *fund raising* internazionale: un'analisi empirica ». (02.10.13)
- PELLEGATTA DANIELE FRANCESCO: « *Stakeholder dialogue* e performance tra le società del settore finanziario ». (03.10.13)
- PELLETTIERI SARA: « Il comportamento d'acquisto del consumatore: un'analisi sulla promozione nel settore alimentare biologico ». (16.12.13)
- PENNA ALICE: « La possibile introduzione degli Ifrs negli Usa ». (19.02.13)
- PERABONI ALESSANDRA: « Il ruolo del *family office* nella gestione dei grandi patrimoni: un'analisi della situazione italiana ». (30.09.13)
- PERLA MELISSA: « Aree benessere: nuovo *concept* per la valorizzazione dell'esperienza olistica di consumo ». (16.07.13)
- PERUCCHETTI MARCO: « Le strategie di marketing per lo sviluppo di un'impresa italiana sul mercato internazionale: il caso Mazzucchelli 1849 ». (02.10.13)
- PERUCELLI IRENE CELESTE: « Occupazione, disoccupazione e inattività in Italia. Un'analisi spazio-temporale ». (01.10.13)
- PESA STEFANIA: « Analisi dei clienti a rischio di abbandono con gli alberi di regressione: un'applicazione in ambito bancario ». (18.12.13)
- PETRELA DORINA: « La responsabilità amministrativa delle persone giuridiche ». (09.04.13)
- PEVERELLI MATTEO: « L'economia comasca dalla fine della seconda guerra mondiale ai primi anni Settanta: tendenze generali e casi aziendali ». (22.02.13)
- PIERSIMONI FABIO: « Il passaggio generazionale nel *family business*: esempi di successo e insuccesso ». (01.10.13)
- PILATO VIVIANA: « *Churn analysis*: clienti a rischio di abbandono in banca ». (02.10.13)
- PILIA SILVIA: « La gestione degli *expatriate* come occasione di cambiamento della cultura manageriale ». (20.12.13)
- PIRRONE LAURA: « Le strategie di *brand extension* nel settore del biologico ». (30.09.13)
- PLACANICA FRANCESCO: « Il bilancio integrato in Italia e l'analisi di alcune *best practice* ». (08.04.13)
- POIDOMANI REBECCA: « Il processo di internazionalizzazione di una Pmi in un settore innovativo ». (21.02.13)
- POLLINI CHIARA: « La gestione del disservizio nella prospettiva relazionale. Il caso Tnt Express ». (20.02.13)
- POLONI ALESSANDRO: « Strategie competitive delle Pmi e passione imprenditoriale: il segmento della birra artigianale in Italia ». (19.12.13)
- POMARO ELENA: « The analysis of successful business models in developing countries: cases from Uganda ». (30.09.13)
- PONTILLO FRANCESCA: « Gli aumenti di capitale delle banche italiane ». (03.10.13)
- PORETTI GLORIA: « La *corporate social responsibility* come leva strategica ed elemento di creazione di valore ». (02.10.13)
- POSSI ANDREA: « Il marketing internazionale: reazioni alle crisi interne ed esterne all'impresa ». (10.04.13)
- POZZI LARA: « L'impatto della crisi economica sulle imprese della Brianza ». (04.10.13)
- PULVIRENTI ELIO: « Dal vantaggio di prezzo a quello relazionale nel settore della distribuzione dei prodotti *hi-tech* ». (10.04.13)
- RAMPINO GIADA: « *Sponsorship* e creazione della *brand equity*: il caso Bbva, Liga Bbva e Nba ». (30.09.13)

- RASO FEDERICA: « La gestione del rischio di cambio attraverso il mercato dei Forex ». (03.10.13)
- REBAGLIATI SILVIA: « *Green energy*: opportunità di sviluppo nel mercato *consumer* ». (11.04.13)
- REZZONICO BRUNO: « Revitalising a brand: insight into the Moncler effect ». (16.07.13)
- RIGAMONTI ANNA MARIA: « *Le business plan competition* come supporto dell'imprenditorialità giovanile. Il caso della Global Social Venture Competition ». (20.02.13)
- RIMOLDI ELLIS: « La valutazione dei *linked bond* ». (17.12.13)
- RIVA KATIA: « Le dinamiche di evoluzione del *pet care*: alcune evidenze empiriche ». (19.02.13)
- RIVA MARCO FEDERICO PAOLO: « Il vino italiano: le strategie di marketing internazionale ». (21.02.13)
- ROGGIANI ANNA: « La gestione della conciliazione famiglia-lavoro: un'indagine sulle aziende italiane ». (20.02.13)
- ROTA MARIAVITTORIA: « *Ranking* universitari e *outcome* occupazionale: analisi e valutazione economica ». (20.02.13)
- RUBINO ALESSANDRO: « Creazione e distruzione di valore nelle acquisizioni europee: il ruolo della dimensione aziendale ». (19.12.13)
- RUGGERI GIANLUCA: « Analisi e valutazione delle politiche di *go to market* di un'azienda del settore dolciario ». (16.12.13)
- RUSSO MARIA: « Co-creare esperienze di consumo: il caso dei corsi di *cake design* ». (17.12.13)
- SACCIOTTO SILVIA: « L'integrazione dei sistemi di controllo direzionale in ipotesi di acquisizione: un caso aziendale ». (16.12.13)
- SALA ANDREA: « Il *trade marketing* in Henkel: alcune evidenze empiriche ». (19.02.13)
- SAMOUNIGG KARIN LUCIA: « *Guerrilla* e *tribal marketing*: quando vince il coinvolgimento ». (20.12.13)
- SANGIORGIO GIULIO GIUSEPPE: « Reti d'impresa e dinamiche organizzative nel settore eolico ». (10.04.13)
- SANTONI EMANUELE: « L'applicazione del Crm nel settore calzaturiero ». (30.09.13)
- SANTORO LORENA: « Il made in Italy nel settore della ristorazione: strategie di crescita ed espansione internazionale ». (21.02.13)
- SANTORO SERENA: « Gli attori del mercato pubblicitario: relazioni e ruoli ». (20.12.13)
- SANVITO STEFANO: « Il valore del *brand* nei processi di entrata in nuovi mercati: il caso Mulino Bianco nel mercato inglese ». (16.12.13)
- SAPONARO FABIANA: « The influence of the new communication systems on organizational behavior: Vodafone's Noi Lab case ». (18.07.13)
- SATIRI SILVIA: « I caratteri distintivi del marketing internazionale: la relazione dei *brand* Fiat-Chrysler ». (15.07.13)
- SCATASTA GUERINO: « La fabbrica cinese: analisi storica e statistica della nuova potenza economica orientale ». (15.07.13)
- SCOCOLA DOMENICO: « La valutazione dei crediti finanziari secondo i prossimi principi Ifrs e Us Gaap ». (01.10.13)
- SEGRINI FABIO MASSIMO: « Il *diversity management* come fonte di vantaggio competitivo per l'azienda ». (10.04.13)
- SEPE GIORGIA: « La crescita esterna delle Pmi italiane e il supporto di UniCredit all'internazionalizzazione ». (18.12.13)
- SHELDIJA FRENSE: « *Stakeholder dialogue* nelle imprese asiatiche ». (19.12.13)
- SIMONELLI MONICA: « Analisi e prospettive delle banche di famiglia ». (11.04.13)
- SINA ILARIA: « Nuove strategie per il *service recovery* nel settore delle compagnie aeree ». (17.12.13)
- SPANÒ MAGDA ANNA: « Environmental experience, ambient communication and retail innovation: an insight into Homeplus Tesco Virtual Store ». (18.12.13)
- SPINONI GABRIELE: « Programmazione lineare intera: un'applicazione a modelli logistico-produttivi ». (17.12.13)
- SPITALERI CLAUDIO: « Crm e ottimizzazione dei risultati di una campagna promozionale ». (20.02.13)

- STEFANINI MARIA: « L'efficacia formativa in azienda: nuovi paradigmi e sistemi di valutazione ». (20.12.13)
- STEFANONI SARA: « *Dynamic social media strategy*: modelli di riferimento per la definizione in ottica dinamica di strategie per il web e relativa misurazione delle performance ». (10.04.13)
- STELLA SILVIA: « Evoluzione dell'offerta di benessere integrato e target emergenti: le donne over 40 ». (17.12.13)
- STILLITTANO SILVIA: « Osmosi tra valori del passato e del presente della *brand equity* ». (10.04.13)
- STUCCHI MARTINA: « I processi di co-creazione del valore ». (30.09.13)
- STUPPIA NICOLETTA: « *L'asset-liability management*: un approccio integrato di gestione dei portafogli dei clienti da *private banking* ». (17.12.13)
- TANDURELLA ANGELO: « Innovazione aperta: nuovi fattori di vantaggio competitivo per le imprese. Il caso Sap ». (09.04.13)
- TARDELLI MICHELE: « Network Italiano Business Reporting: contributions to the intangibles discussion ». (01.10.13)
- TAROZZI FRANCESCA: « Le politiche di marketing per lo sviluppo internazionale nel settore assicurativo ». (10.04.13)
- TENTI ROSANNA: « Imprenditorialità e opportunità per le imprese italiane in Ghana ». (30.09.13)
- TERUZZI LORENZO: « I prezzi di trasferimento per la misurazione delle performance: un caso di studio ». (15.07.13)
- TOGNOLI ALESSANDRA: « La collaborazione tra imprese industriali e distribuzione moderna: risultati di una ricerca empirica ». (16.07.13)
- TOMA FEDERICA: « Imprenditorialità e opportunità per le aziende in Costa d'Avorio e Sierra Leone ». (17.12.13)
- TOMARO ROSSELLA: « Il nuovo mercato della pay Tv e le sue sfide future: il successo di Sky Italia e Mediaset Premium ». (20.12.13)
- TOMASI VALERIA: « The cross cultural challenges of the internationalization process: Zobebe Group case study ». (16.07.13)
- TOMASONI DANIELA: « *Balanced scorecard*: progettazione strategica applicata al caso Gucci ». (11.04.13)
- TONELLI LISA: « L'estendibilità della marca in ipotesi di diversi livelli di notorietà ». (20.12.13)
- TORTI MATTEO MARIA: « L'analisi tecnica dei mercati finanziari: dalla teoria all'operatività ». (15.07.13)
- TOSELLI ANNA: « I giudizi di rating vs i *credit default swap* nella valutazione del rischio creditizio ». (30.09.13)
- TRENTO MONICA: « Modalità d'ingresso e strategie di marketing delle imprese sui mercati internazionali ». (16.12.13)
- TRIDICO LUIGI: « Il *trading* in opzioni: strategie ». (11.04.13)
- TUDINI ELIA: « Opportunità ed investimenti italiani in Sud Africa: il caso Parmalat ». (16.12.13)
- TUDISCO SALVATORE: « *International knowledge management* all'interno delle piccole e medie imprese ». (19.02.13)
- VAGHI JESSICA: « *Retail innovation* e consumi responsabili: evidenze nel settore alimentare ». (30.09.13)
- VALENTINO GIUSEPPE: « *Family firms* e performance delle maggiori imprese del settore del lusso ». (09.04.13)
- VALLERIANI INCA: « Settore del lusso in Brasile: sviluppo dell'identità e dell'immagine attraverso i Mondiali e le Olimpiadi. Gestione strategica e politiche di marketing ». (17.12.13)
- VARANO MICHELA: « Collaborazioni intersettoriali delle imprese quotate nel Ftse4Good Index nel settore finanziario ». (19.12.13)
- VENDRAMIN CHIARA: « I processi di internazionalizzazione nella gioielleria di lusso. Il caso Vhernier negli Stati Uniti ». (21.02.13)
- VICECONTI EGIDIO: « Il ruolo della liquidità nelle decisioni di acquisizione durante la crisi finanziaria ». (08.04.13)

- VICINI ELEONORA: « Nuovi modelli di business e strategie competitive nel settore delle macchine utensili ». (18.12.13)
- VICINI FRANCESCA: « Social network ed efficacia promozionale ». (12.04.13)
- VIGANÒ ANDREA: « Le Pmi agricole in Italia: sopravvivenza, diversificazione, sviluppo e innovazione. Un caso: Cascina Carlotta ». (19.12.13)
- VILLA NICOLA MARIA: « *Service modularity*: una leva per creare valore nei mercati *business-to-business* ». (18.12.13)
- VILLÌ MICHELE ROBERTO: « Creazione e gestione di liquidità nelle imprese ». (01.10.13)
- VINCIS ALESSANDRA MARTINA: « Il voto degli investitori istituzionali sulle politiche di remunerazione: un'indagine empirica ». (03.10.13)
- VITETTA GIUSEPPE: « Strategia e scalabilità delle imprese per il cambiamento sociale: i casi PerMicro, San Patrignano, The Hub ». (20.02.13)
- VITOLO LAURA: « Online vs offline *customer behavior*: il caso Groupon ». (20.02.13)
- VITTORI MARCO: « *Credit crunch* e finanziamento d'impresa: da Basilea 2 a Basilea 3 ». (16.07.13)
- ZAMBONI MATTEO: « Strategie di *branding* nei mercati *business-to-business* ». (10.04.13)
- ZAMPAGLIONE SARA: « Selezione esterna e motivazione del personale: una relazione inversa ». (01.10.13)
- ZANZI GIANLUCA: « *The factoring* in Italia ». (20.02.13)
- ZARA ALESSANDRO: « Liquidità e crisi finanziaria: come cambiano i rendimenti degli *assets* ». (11.04.13)
- ZOFREA VALERIA: « L'evoluzione della rendicontazione non finanziaria nel settore finanziario ». (20.02.13).

V - CORSO DI LAUREA MAGISTRALE IN MERCATI E STRATEGIE D'IMPRESA

- ACCETTA SANTINO: « *Mente che sente*. Sperimentazione in un contesto organizzativo della teoria dell'intelligenza socio-emotiva ». (09.04.13)
- AGOSTA MIRKO: « Il sistema museale italiano: opzioni strategiche per il rilancio dei suoi *asset* culturali ». (09.04.13)
- AMBROSI CHIARA: « Sostenibilità come *asset* strategico dell'attività bancaria: la gestione degli impatti indiretti e il ruolo degli *Equator principles* ». (18.02.13)
- ANNONI DANIELA: « Le strategie di internazionalizzazione nei nuovi mercati: il caso Bric's ». (20.02.13)
- BARATTO CAMILLA: « Stima del potenziale di mercato dell'Ict nei paesi dell'Unione europea ». (18.12.13)
- BARMAKI IMANE: « *Cross cultural management*: l'influenza della dimensione culturale-religiosa sulla strategia e politica aziendale nell'area Mena ». (02.10.13)
- BATTAGLIA MANUEL: « Le pensioni in Italia e Australia: un'analisi comparata ». (17.12.13)
- BELLUCCI MARCO: « Applicazione dell'analisi tecnica sul mercato azionario: evidenze sul titolo Fiat ». (19.12.13)
- BERETTA MIRKA: « Il valore spaziale delle certificazioni dei prodotti alimentari: il caso della Valtellina ». (02.10.13)
- BERGNA FRANCESCA: « La sostenibilità della filiera produttiva come elemento cruciale nella creazione del valore: analisi comparata del settore del *fashion* ». (03.10.13)
- BETANCOURT PROANO CARMEN LISSETTE: « Le strategie di relazione con il mercato degli stranieri in Italia ». (09.04.13)
- BETTINELLI SILVIA: « Estendibilità della marca nel settore dei prodotti alimentari ». (20.02.13)
- BOGNI ALESSANDRA VITTORIA: « Strategie di internazionalizzazione nel mercato delle acque minerali: San Benedetto Spa, il caso di un *brand* italiano all'estero ». (17.12.13)

- BOLLEA ALBERTO: « La valutazione di una Sgr immobiliare ». (20.12.13)
- BOMBINI DANILO GIUSEPPE: « *Supply chain* e sostenibilità: analisi del contesto attuale e prospettive future ». (09.04.13)
- BONAITI GRAZIAMARIA: « I valori del territorio e la trasferibilità sui prodotti della terra. Il caso del Prosecco Superiore di Conegliano Valdobbiadene e del Brunello di Montalcino ». (09.04.13)
- BONFANTI DARIO: « L'auto elettrica: auto del futuro o semplice illusione? ». (17.12.13)
- BONFANTI ELISA: « *Benchmark* modellazione ad agenti e ad eventi discreti: un caso del settore bancario ». (11.04.13)
- BRESCHI COSTANZA: « L'evoluzione della tariffa elettrica per i consumatori domestici francesi, da un regime protetto ad un regime compatibile con il mercato unico europeo ». (01.10.13)
- BRUSAMOLINO ANDREA: « Il ruolo dell'*International human resource management* nelle imprese transnazionali ». (19.02.13)
- BUSCEMA GIULIO: « Approccio globale alla gestione ecoefficiente dei rifiuti: la strategia *Zero waste* rappresenta una soluzione? ». (17.12.13)
- BUSSINI MICOL: « Le vicende della prima internazionalizzazione della Pirelli Spa ». (11.04.13)
- BUSSOLIN MARCELLO: « Analisi strategica, piano di intervento e opzioni competitive per lo studio del settore bancario: il caso Intesa Sanpaolo ». (16.07.13)
- CAIVANO EMANUELE: « L'innovazione logistico-distributiva nella *supply chain*: il caso Zara ». (09.04.13)
- CALABRÒ DEBORAH: « Le logiche e le variabili che rilevano nella scelta della trasformazione d'impresa: il ruolo del professionista ». (11.04.13)
- CALDI CLAUDIA: « McDonald's: un'analisi delle strategie di entrata e di espansione ». (19.02.13)
- CAMAZZOLA LAURA: « Applicazione del *Newsvendor model* nella produzione di un vaccino antinfluenzale ». (11.04.13)
- CANETTI LAURA: « Analisi della corrispondenza tra i modelli dell'economia gestionale e i modelli di simulazione sistemica: la produzione ». (19.02.13)
- CAPELLI NEGROMANTI ALESSANDRO: « *Impact analysis* attraverso la simulazione ». (11.04.13)
- CAPPELLA JACOPO: « Metodologie e strumenti per la valutazione del rischio emittente: i risultati di un'analisi empirica ». (18.02.13)
- CAPPELLANI GIULIA TERESA MARIA: « Sistema industriale italiano e promozione del made in Italy ». (20.12.13)
- CARDAZZI MATTIA: « Processi di cambiamento organizzativo, dinamiche e reazione. Il caso degli ospedali per intensità delle cure ». (16.12.13)
- CARDAZZONE ALESSANDRO: « Analisi di un modello di sviluppo del terrorismo islamico attraverso la *system dynamics* ». (02.10.13)
- CARENZA VALENTINA: « Metodi e modelli a supporto dei processi di cambiamento ». (19.02.13)
- CASARI DAVIDE: « Punti di convergenza tra strategia di comunicazione B2B e B2C. Il caso Idromec ». (19.12.13)
- CASÈ MASSIMILIANO: « Innovazione e co-evoluzione nella realtà dei parchi scientifici e tecnologici. Il caso Kilometro Rosso ». (20.02.13)
- CASELLA PABLO DANIEL: « Il mercato del gas: l'Italia può diventare *hub* europeo? ». (20.12.13)
- CASSANO FRANCESCO: « Organizzazione dei processi creativi nelle aziende ». (19.02.13)
- CASTELLAZZI GIOVANNI: « L'internazionalizzazione delle Pmi nel Distretto del mobile-arredo di Monza-Brianza ». (16.12.13)
- CASTELLI YURI: « Diffusione delle tecnologie Ict e crescita in Italia ». (08.04.13)
- CATIGNANO ROBERTA MARIA: « La filiera cinematografica: analisi del mercato degli esercenti, il caso Uci Cinemas ». (19.12.13)
- CATTANEO GIANLUCA MARIO DINO: « Metodologie di ottimizzazione dei risultati di una promozione: un caso applicativo ». (20.02.13)
- CELLESI EMILIO: « La sponsorizzazione di atleti ed eventi: il ruolo dei social network ». (21.02.13)
- CEVOLI GIACOMO: « La ristorazione italiana e la sua internazionalizzazione: modello di impresa vincente e rilancio del made in Italy nel settore alimentare ». (21.02.13)

- CHIAFELE IVANA: « La competizione tra *branded* e *generics*. Il caso dei principali mercati farmaceutici europei nel periodo 2001-2011 ». (12.04.13)
- COLANGELO VANESSA: « La gestione strategica della liquidità nella banca ». (16.07.13)
- COLOMBO ROBERTO: « Chateau d'Ax: il concetto 'casa' come strategia di *brand extension* ». (18.12.13)
- CONTI FILIPPO: « Analisi del settore sanitario, sviluppo di opzioni strategiche per il segmento *long term care* ». (09.04.13)
- CONTI SONIA: « Il blog come media: il ruolo nella creazione dell'immagine di marca e nel processo di acquisto ». (19.12.13)
- CORRADI VALENTINA: « Il metodo finanziario per l'*impairment test* nel settore bancario ». (22.02.13)
- COSTENARO SILVIA: « *Scouting* e valutazione dell'impresa target nelle operazioni di *leveraged buy-out* ». (12.04.13)
- COTUGNO ENRICO: « Processi di gestione dei conflitti interorganizzativi: la negoziazione cross-culturale ». (10.04.13)
- D'ALESSANDRO BARBARA: « Le fasi di un'operazione di conferimento di partecipazioni: interventi del professionista, *due diligence* e informazioni per la determinazione dell'aumento di capitale sociale ». (19.12.13)
- D'ANGELO MARIANNA: « Qualità dei servizi e *patient satisfaction*. Una indagine empirica di confronto tra due realtà ospedaliere lombarde ». (16.07.13)
- DE ANGELIS FERNANDO: « Nascita ed evoluzione di un soggetto bancario innovativo: da Programma Italia a Banca Mediolanum ». (20.02.13)
- DE MARTINO MARIA LUISA: « Il beneficiario effettivo nelle convenzioni contro le doppie imposizioni ». (02.10.13)
- DEMARTINI ANDREA ALDO MARIA: « Metodi di valutazione della *customer satisfaction*, un'applicazione pratica ». (18.12.13)
- DI MARTINO MARICA: « Federalismo fiscale e evasione fiscale: *trade off* o economie di scopo? ». (17.12.13)
- DI PRISCO STEFANIA GIULIA CARLA: « Il supporto della simulazione continua nella configurazione di un'azienda ospedaliera ». (11.04.13)
- DI RENZO DIEGO: « Sensibilità ambientale nei comportamenti d'acquisto offline ed online nel *grocery* ». (15.07.13)
- DISPINZIERI LUCA: « *Cluster* e certificazioni ambientali: il caso dei distretti del legno di Brianza e Livenza ». (15.07.13)
- DOMINONI LAURA: « La valutazione d'azienda: l'applicazione del Dcf e dei moltiplicatori ». (22.02.13)
- DURO ENEIDA: « Immagine d'impresa e imprenditore a confronto: un'analisi comparata tra Steve Jobs e Bill Gates ». (21.02.13)
- FALATO ILARIA ELISA ARGENTINA: « Energy for All: il *gas flaring* e le iniziative di Eni ». (10.04.13)
- FARONI TOMMASO: « Analisi e sviluppo delle politiche di *brand management* e della *brand equity* nel settore del calcio professionistico italiano ». (18.12.13)
- FENAROLI BEATRICE MARGHERITA: « Lo stress tramite il questionario di Karasek: il caso di un piccolo ufficio ». (09.04.13)
- FESTA VALENTINA: « L'evoluzione dell'offerta di comunicazione d'impresa in un periodo di crisi ». (17.12.13)
- FILIPPI MARCO: « L'imprenditoria giovanile come risposta alla crisi ». (19.02.13)
- FONDI STEFANIA: « *Decision making* e società di consulenza: un'analisi alla luce dell'attuale crisi economica ». (10.04.13)
- FRANCHINI MIA: « Il settore nautico italiano tra crisi e speranze di sviluppo ». (20.02.13)
- GALLI ILENIA: « Elementi di notorietà e di immagine delle organizzazioni non profit ». (15.07.13)
- GALLO GIUSEPPE: « L'evoluzione della gestione della marca: dalle logiche tradizionali al *digital brand management* ». (17.12.13)

- GATTONE ALESSANDRO: « Pil o non Pil? Una rassegna delle nuove misure di sviluppo e benessere ». (22.02.13)
- GERVASI MARCO RICCARDO MARIA: « Le partnerships, la costituzione e il trasferimento di fondi dai Paesi del G8 ai Paesi dell'area Mena ». (01.10.13)
- GIACALONE ALESSANDRO LUIGI: « Il giudizio di ragionevolezza del professionista nei piani di risanamento previsti nella Legge fallimentare ». (11.04.13)
- GIANAZZA FRANCESCA: « Dalla raccolta al recupero: il Corepla e la gestione degli imballaggi in plastica ». (20.02.13)
- GIOLO CHIARA: « Evoluzione della normativa sui prezzi di trasferimento: l'approccio italiano ». (11.04.13)
- GRANA VERONICA: « La gestione del rischio di cambio nelle imprese: modalità operative e prassi ». (15.07.13)
- GRECO FELICE: « Abuso di posizione dominante mediante compressione dei margini nel settore delle telecomunicazioni ». (17.12.13)
- GRUGNI ROBERTO: « La simulazione come strumento di supporto alla pianificazione di un aeroporto: area piazzale ». (16.12.13)
- GUENZA CHIARA: « *Welfare state* europeo: teoria ed evidenze empiriche ». (12.04.13)
- IANDOLI MIRKA: « Alternative di *branding* nel settore delle acque minerali ». (18.12.13)
- IANNONE LUCA: « *Brand* consortili e territoriali ». (20.12.13)
- ILLUMI ALBERTO: « *Dcf method levered e unlevered*: una verifica empirica della loro equivalenza ». (11.04.13)
- LA FATA VITTORIO: « Le pensioni in Italia e all'estero: esercizi di riforma previdenziale ». (02.10.13)
- LATTANTE VIVIANA: « Nuove strategie di marketing durante la crisi: il caso Hoover ». (21.02.13)
- LAZZARO ARRIGHI ERIKA: « Sistema sanitario regionale e finanziamento della sanità ». (09.04.13)
- LEONE GIANMARCO: « Metodi statistici per la misurazione del *market liquidity risk* ». (16.07.13)
- LEVI MATTEO: « La ricerca universitaria che genera impresa. Il caso degli *spin-off* dell'area milanese ». (21.02.13)
- LICATA ANDREA: « La direttiva MiFID e la consulenza in materia di investimenti: il caso Mps Advice ». (22.02.13)
- LIUZZI FEDERICO: « La gestione della marca e il *marketing low budget* ». (20.12.13)
- LODIGIANI ANNA MARIA: « La Banca Centrale Europea e il rifinanziamento alle banche ». (22.02.13)
- LOMBARDI ALBERTO: « Consumatore e web: una evoluzione simbiotica nel *classified advertising* ». (21.02.13)
- LONGO FRANCESCA: « Bilancio di sostenibilità: finalità, struttura e modelli applicativi. I casi Barilla e Ferrero ». (16.07.13)
- LUCKENBACH ALICE: « La *social organization*: l'impatto dei *social media* nella gestione dei lavoratori ». (19.02.13)
- MAIORANO GRETA: « Separazione tra banca commerciale e banca di investimento: una proposta per il sistema bancario europeo ». (01.10.13)
- MANGINI FRANCESCA: « Il controllo di gestione per governare le imprese in tempi di recessione. Il Distretto del Legno Arredo di Monza e Brianza ». (08.04.13)
- MANUSHI ERALDA: « Il campionamento statistico nella revisione ». (01.10.13)
- MARANDO GRETA ADELE: « Potenzialità e criticità del *sound branding*: un confronto internazionale ». (18.12.13)
- MARANDO ROBERTA GIOVANNA: « *Social media*, risorse umane e capitale sociale ». (17.12.13)
- MARCHETTI DAVIDE DOMENICO: « Nuove opportunità di finanziamento per le imprese italiane non quotate: minibond e cambiali finanziarie ». (16.12.13)
- MARCONI GIORGIA: « Recupero e riciclo dei materiali. Raae e l'esperienza dei consorzi ». (15.07.13)

- MARELLI SILVIA: « Spazi di influenza nelle scelte d'acquisto nella grande distribuzione ». (02.10.13)
- MARGARITO MARIA LUISA: « I modelli di generazione delle nuove imprese: un confronto intersettoriale ». (09.04.13)
- MAVERO GIULIA: « La *brand equity* per crescere in tempi di crisi: il caso Hyundai ». (15.07.13)
- MEDINA SOLORIZANO JORGE WILFRIDO: « La Comunità andina: il caso Ecuador ». (11.04.13)
- MEMEO JACOPO: « Sistemi e-Hrm e organizzazione della funzione Hr: evidenze e prospettive nelle aziende multinazionali ». (01.10.13)
- MICELOTTA DARIO GIUSEPPE: « Le operazioni straordinarie come strumento di implementazione della strategia di impresa ». (09.04.13)
- MODICA CRISTINA: « *Project bond*: una risposta alla crisi finanziaria. Uno strumento alternativo al finanziamento bancario ». (12.04.13)
- MOLTENI FAORO CAMILLA: « Il *venture capital* per lo *start up* delle imprese in Asia: il caso InnoSpring ». (30.09.13)
- MORANDI FILIPPO: « Meccanismi d'asta per l'attribuzione dei diritti televisivi olimpici ». (08.04.13)
- MORISANI SIMONA: « Massimizzazione della resa di un'azione commerciale con la tecnica degli alberi decisionali ». (20.02.13)
- MUSATTI ANDREA MAX: « Analisi strategica di una *start up*: il caso Sportboom ». (16.12.13)
- MUSSI ELENA: « La metodologia dei costi standard applicati alla sanità: il caso italiano e le esperienze internazionali ». (16.07.13)
- NACLERIO GIOVANNA: « Evoluzione dell'*impairment test* sulle partecipazioni nei bilanci 2012 ». (19.12.13)
- NEGRONI LILIANA: « Il mondo di fronte al nucleare dopo l'incidente di Fukushima ». (18.02.13)
- NICOLOSI ALESSANDRA: « La GlaxoSmithKline e il Synflorix: l'uso strategico della simulazione in un'azienda farmaceutica multinazionale ». (11.04.13)
- OLIVA ANDREA: « Le Pmi italiane della gioielleria sul mercato indiano ». (03.10.13)
- ORIZIO ROBERTO: « La scelta della forma giuridica nelle Pmi e le esigenze dei soci familiari ». (11.04.13)
- PARAZZOLI FILIPPO: « Sviluppo strategico di un'idea imprenditoriale: il caso Color Naturae ». (16.12.13)
- PARRELLA VALENTINA: « L'internazionalizzazione nel settore del turismo di lusso in Brasile ». (21.02.13)
- PASOLINI MICHELE: « Le prospettive di sviluppo sul mercato statunitense di un centro congressi leader nel mercato europeo ». (21.02.13)
- PASQUALE FABIO: « Lotta ai cartelli e programmi di clemenza: il caso italiano ». (12.04.13)
- PASTORI GIULIA: « Dynamic modelling of a complex supply chain using agent-based methodology ». (30.09.13)
- PAVLOVA SUZANA: « Valutazione di azienda nel settore agricolo ». (02.10.13)
- PERTEGHELLA LUCA: « Caratteristiche distintive del quarto capitalismo in Italia: alcuni casi a confronto ». (01.10.13)
- PERULLI ALVISE: « Lancio di un nuovo prodotto con la *conjoint analysis* in alcuni mercati internazionali: un'analisi comparativa ». (12.04.13)
- PIANTA MATTEO ANGELO: « Proprietà intellettuale e innovazione ». (19.02.13)
- PLATTER MAGDALENA ELISABETH: « La gestione responsabile delle aziende energetiche: un confronto fra la realtà italiana e quella svedese ». (17.12.13)
- POP ANCUTA ADRIANA: « Il *transfer pricing* con particolare riguardo all'imputazione delle spese di regia ». (02.10.13)
- POZZI DANIELE: « Le strategie dell'Eni oltre la cortina di ferro negli anni Cinquanta e Sessanta ». (22.02.13)
- POZZOLI ANDREA: « Le polizze vita: investimenti o scommesse? ». (22.02.13)
- PREZIOSI ALICE: « La continuità operativa negli istituti bancari: analisi dei processi critici di una banca online e di una banca tradizionale ». (11.04.13)

- PRUNERI ALESSIO: « Offerta di prodotti finanziari e propensione al rischio degli investitori: un'analisi prospettica ». (22.02.13)
- RANDONE VITTORIO: « Le strategie di espansione internazionale del Gruppo Piaggio: la Vespa vola in Asia ». (17.12.13)
- RAVANELLI DEBORAH: « Lo sviluppo turistico sostenibile nelle aree protette: il caso del Parco del Ticino ». (03.10.13)
- REALE ANITA EVA: « Leadership e teoria dei tratti. Il ruolo di infanzia ed adolescenza, verso una visione integrata ». (10.04.13)
- RINALDI RAFFAELLA: « Il valore percepito di due *brand*: un'analisi empirica nel settore moda ». (17.12.13)
- RIZZELLA LUIGI: « Oltre il Pil: una misura del benessere relazionale ». (16.12.13)
- ROMEO MANFREDI: « L'applicazione della metodologia Abms (*Agent-based modelling and simulation*) alla modellazione e simulazione di un processo ». (11.04.13)
- RUBIS ORIANA: « Studio ed applicazione di funzioni log-periodiche per la previsione dei *crash* finanziari ». (17.12.13)
- SALA CLAUDIA: « Istruzione: Italia ed Europa a confronto ». (18.07.13)
- SALA MARTA: « Implementazione degli standard etici nelle catene di fornitura internazionali ». (10.04.13)
- SALICE ALICE ANDREA: « Valutazione della *customer satisfaction* della clientela verso i principali gestori telefonici e posizionamento dei loro marchi ». (19.12.13)
- SANNA SONIA: « Analisi di settore e strategie d'impresa ». (22.02.13)
- SAUDATI SERGIO: « Impatto delle nuove tecnologie nel modello di gestione delle attività aeroportuali ». (19.02.13)
- SCUTARI ARIANNA: « Il sostegno finanziario all'internazionalizzazione delle imprese italiane: dal credito bancario al *private equity* ». (08.04.13)
- SPADONE NICLA: « *Well-being* e performance: creazione di valore aggiunto nella Pubblica amministrazione ». (09.04.13)
- SPORTELLI SILVIA: « Qualità per competere. La metalmeccanica italiana che ha successo nel mondo: il caso Tramev ». (16.12.13)
- STABILE LAURA: « Il *risk management*: un approccio strutturato alla gestione del rischio nei fondi pensione ». (09.04.13)
- STUANI DANIELA: « Il fotovoltaico in Italia. Struttura, protagonisti e sua evoluzione ». (18.02.13)
- SUCCURRO FRANCESCA: « L'ambiente e la gestione dei rifiuti: una questione di prevenzione ». (18.07.13)
- SURIANO VINCENZO: « Strategie di internazionalizzazione delle imprese: il caso Luxottica ». (22.02.13)
- TAROCCO ANDREA: « *File-sharing* e proprietà intellettuale ». (19.12.13)
- TIRABOSCHI FEDERICA: « Valorizzazione e sostenibilità turistica di una comunità della montagna lombarda. Il caso di Oltre il Colle ». (17.12.13)
- TRABUCCHI SAMUEL: « Cooperazione internazionale nello scambio di informazioni in materia tributaria ». (02.10.13)
- TUNESI ALESSANDRO: « Lo sviluppo dell'*e-commerce* in una situazione di crisi: il caso Zalando ». (09.04.13)
- UNGARI PIETRO MAURIZIO: « Sviluppo di *business plan*: l'Istituto Stomatologico di Milano, progressi e futuro dopo oltre un secolo di storia ». (09.04.13)
- VALENTINO SERENA GIUSY: « Dopo la formazione esperienziale: sviluppo di un *framework* di *lifelong learning* applicato al caso di una 'fabbrica modello *lean*' ». (02.10.13)
- VALTCHEVA IVA ROSENOVA: « La nascita di una impresa in Bulgaria ». (09.04.13)
- VASSALLO MARIA LUISA: « Analisi delle strategie di sostenibilità nelle imprese del settore vitivinicolo ». (03.10.13)
- VERDERIO BRENDA: « Contrasti di valori percepiti tra marca e prodotto: Starbucks vs Italia nel mercato del caffè ». (21.02.13)
- VIGORITI VIVIANA: « Il salvataggio industriale come ammortizzatore sociale ». (04.10.13)

- VILLÌ VALERIO: « La simulazione come strumento a supporto della pianificazione di un aeroporto: area *landside* ». (16.12.13)
- VYKUKALOVA' MARTINA: « Strategie di successo nel mercato dell'alta moda online: il caso Yoox ». (02.10.13)
- WILSON AMANI WILFRIED: « La tangibilità delle risorse umane: la valutazione delle performance ». (30.09.13)
- WU QIANQIAN: « Mercato dell'auto in Cina, stato dell'arte delle prospettive e i principali *player* nazionali e internazionali ». (16.07.13)
- ZAZZETTA LUCA: « Contenuti vs reti nel settore Ict ». (20.12.13)
- ZULPO ENRICO: « Un caso di *turnaround* dinamico nel settore dell'elettronica di consumo: Sony ». (20.02.13).

FACOLTÀ DI GIURISPRUDENZA

Corsi di laurea e di diploma universitario determinati dai precedenti ordinamenti didattici

CORSO DI LAUREA IN GIURISPRUDENZA

- BENTIVOGLIO MICHELA: « I diritti di informazione e consultazione sindacali nell'ordinamento comunitario e nazionale ». (15.04.13)
- BRUGGI MATTIA: « L'operazione dei leasing nelle decisioni dell'Arbitro bancario finanziario ». (16.04.13)
- CHIZZONITI STEVE: « Eguaglianza, diritti civili e discriminazione razziale nella giurisprudenza della Corte Suprema degli Stati Uniti d'America ». (09.10.13)
- GIROPINI FABIO SIMONE: « Il principio della divisione dei poteri nel pensiero di Montesquieu. La sua traduzione nella Costituzione italiana ». (15.04.13)
- GRAMEGNA VALENTINO MARIA: « I soggetti della sicurezza e il ruolo dei lavoratori ». (16.04.13)
- GUANTI ANGELA: « La fase delle indagini preliminari davanti al giudice di pace ». (15.04.13)
- LA ROSA VALENTINA: « Crisi coniugale e diritti del minore ». (09.01.13)
- MOLLICA PASQUALINA: « Un'altra pena è possibile: il lavoro di pubblica utilità nell'ordinamento italiano ». (11.07.13)
- MOSENA RAFFAELLA: « I fondamenti del diritto europeo. Il futuro del diritto romano nella prospettiva di una codificazione europea ». (09.10.13)
- RAMELLA CHIARA MARIA: « L'Associazione patriottica cattolica cinese ». (10.01.13)
- RANGHINO ANTONIO: « Fallimento e leasing: il fallimento dell'utilizzatore ». (16.04.13)
- RUTIGLIANO STEFANO: « La promozione del lavoro femminile nel diritto del lavoro in Italia e Francia ». (16.04.13)
- TOIA ALESSANDRO: « Diritto consuetudinario e legislazione sovrana nella Sardegna dei secoli XIV-XV ». (16.04.13)
- TUNESI DANTE: « L'interesse del minore nel diritto dell'Unione europea ». (10.10.13).

*Corsi di laurea e di laurea specialistica istituiti ai sensi del D.M. 509/1999**CORSI DI LAUREA*

CORSO DI LAUREA IN SCIENZE GIURIDICHE

- BERTOLA FEDERICO: « Certezze e rischi della impignorabilità delle polizze vita ». (10.07.13)
- COLOMBO SERENA: « Frode informatica: aspetti tecnici e giuridici alla luce delle novità introdotte dalla L. 48/2008 ». (09.10.13)
- D'ANGELO GIUSY: « I capitoli matrimoniali in Calabria tra Seicento e Settecento ». (12.07.13)
- DE BELLIS FRANCESCO: « Gli Statuti del Comune di Ivrea (XIV-XV secolo): la figura del Podestà ». (12.07.13)
- DE SIMONE VALENTINA: « Sulla legittimità delle clausole di durata minima del contratto di lavoro ». (15.04.13)
- FRANCHI ELEONORA: « Il libro IV delle Costituzioni piemontesi (sec. XVIII) ». (21.02.13)
- GRANATI TRICIA: « I *legal expert system* utilizzati nel *common law* e nel *civil law*: un'analisi comparativa ». (09.01.13)
- MACCHI SARA: « Accesso abusivo ad un sistema informatico in ambito industriale; analisi di un caso reale ». (09.10.13)
- MADAGHIELE DAVIDE: « Sul danno non patrimoniale conseguente a demansionamento ». (20.02.13)
- MAGON CARLO ALBERTO: « Ruolo negoziale delle organizzazioni imprenditoriali: il caso Confindustria ». (20.02.13)
- MARTUCCI ALESSANDRO AMEDEO: « Il sistema dei reati nella legislazione di Chioggia del secolo XIII ». (21.02.13)
- MICALI MARIAELENA: « La polemica sul divorzio durante l'occupazione francese in Italia ». (09.10.13)
- NADDEO ELIANA: « Il tema del fine vita. Evoluzione della giurisprudenza della Corte europea dei Diritti dell'Uomo ». (21.02.13)
- PASTORELLO MAURO: « Legato di alimenti in diritto romano e nella giurisprudenza dei tribunali odierni ». (10.07.13)
- PRIVITERA ELIDE LAURA: « La disciplina italiana sulla procreazione medicalmente assistita: la legge 19 febbraio 2004, n. 40 ». (11.10.13)
- RAZZINI MARIA CHIARA: « Il processo di unificazione del diritto penale postunitario (1862-1889) ». (09.01.13)
- RIZZO MARIA GIUSEPPINA: « Sui vizi di procedura nei licenziamenti collettivi ». (15.04.13)
- ROTA NICCOLÒ MARIA: « *Governance* della sicurezza alimentare ». (10.07.13)
- SOLARO FRANCESCA: « Sulla responsabilità del committente per gli infortuni sul lavoro verificatisi nell'ambito degli appalti tra privati ». (09.10.13)
- TADDEI LAURA: « Sulla polemica di Savigny e Thibaut ». (09.10.13).

CORSI DI LAUREA SPECIALISTICA

CORSO DI LAUREA SPECIALISTICA IN GIURISPRUDENZA

- ANGELONE RAFFAELLA: « La tutela della salute degli stranieri nella giurisprudenza costituzionale ». (15.04.13)
- FILIPPI MICHELE: « La concentrazione dei procedimenti amministrativi di pianificazione in ambito territoriale e ambientale ». (09.10.13)

VITALE ANDREA: « I rapporti tra l'Organizzazione delle Nazioni Unite e le organizzazioni regionali nel sistema di sicurezza collettiva ». (12.07.13).

Corsi di laurea e di laurea magistrale istituiti ai sensi del D.M. 270/2004

*CORSI DI LAUREA MAGISTRALE
CHE NON PREVEDONO TITOLI UNIVERSITARI DI PRIMO LIVELLO*

CORSO DI LAUREA MAGISTRALE IN GIURISPRUDENZA

- ABBRESCIA ANTONELLA: « La devianza minorile: gli aspetti sociologici, processuali e riabilitativi del reato di furto ». (15.04.13)
- ACCOGLI SIMONA: « Gli atti impugnabili ». (15.04.13)
- AGOSTI VALERIA: « Il collocamento dei lavoratori con disabilità ». (10.01.13)
- ALAGNA FLAVIA: « La posizione di garanzia del medico e l'obbligo di curare ». (17.04.13)
- ALBORE DENISE: « La tutela della privacy nel diritto italiano e statunitense: profili tecnici, tematiche specifiche e diritto all'oblio ». (12.07.13)
- ALEMAGNA GAIA: « L'evoluzione giurisprudenziale e legislativa del diritto alla privacy ». (10.07.13)
- ALESSANDRIA CHIARA: « I finanziamenti di salvataggio dei soci ». (25.10.13)
- ALLEVA GIULIA FRANCESCA VIRGINIA: « Arbitrato internazionale e diritto penale ». (16.04.13)
- ALOI ELEONORA IVANA MARTA: « La sottrazione del minore nel diritto internazionale privato ». (10.07.13)
- AMATI IDANA: « La disciplina comunitaria e le politiche occupazionali dei lavoratori stranieri nel diritto Ue ». (22.02.13)
- AMMENDOLA MARCO: « L'evoluzione giurisprudenziale della responsabilità civile del datore di lavoro ». (25.10.13)
- ANDREIS EMANUELE: « Narcotraffico e prevenzione penale. Una comparazione fra ordinamento italiano e colombiano ». (20.02.13)
- ANTONINI ROCCO: « Le trasformazioni eterogenee atipiche ». (09.10.13)
- ARAPI ALKETA: « Rapporto tra forme di Stato e forme di governo in Costantino Mortati ». (09.01.13)
- ARENSI ALESSANDRA: « Adeguamento e rinegoziazione del contratto ». (21.02.13)
- ASPRONE MICHELE: « Tutela della maternità e discriminazioni di genere ». (15.04.13)
- AULENTA FRANCESCA CHIARA: « Il processo civile a Milano nel XVI secolo ». (16.04.13)
- AVELLO MATTEO: « *Trust* di azioni ». (25.10.13)
- BAFUNNO LEONARDO: « Dopo la crisi. La disciplina delle garanzie finanziarie e il problema del rischio sistemico ». (15.04.13)
- BALDO ELENA: « Il divorzio nell'esperienza giuridica romana: evoluzione dell'istituto con particolare riferimento all'età giustiniana ». (17.04.13)
- BALLERIO MARTINA: « Procedimento penale contro Sandrini Giovanni imputato di violenza carnale continuata (Assise di Como 1916) ». (16.04.13)
- BALSAMO VALENTINA UMBERTA: « La regolamentazione della famiglia e la condizione della donna nel codice fascista del 1942 ». (25.10.13)
- BALZAROTTI CHIARA: « Banche dati online: aspetti tecnici, profili giuridici e strumenti di sicurezza ». (22.02.13)
- BARONE BENEDETTA: « La promozione della tolleranza religiosa e della non discriminazione nell'esperienza europea ». (10.07.13)
- BASSINI AMELIA: « La formazione del diritto penale austriaco dal 1787 al 1852 ». (11.07.13)

- BASSO FRANCESCA: « Rapporto fra processo tributario e processo penale ». (09.10.13)
- BECCALLI MARTA: « Diritto penale e processo nella legislazione lecchese dei secoli XIV-XV ». (10.10.13)
- BENIGNA PAOLA: « I contratti di solidarietà ». (10.01.13)
- BENINI CHIARA MARIA: « La stabile organizzazione ». (10.01.13)
- BERETTA MARIA: « Gli accordi misti dell'Unione europea e degli Stati membri ». (11.07.13)
- BERTOLISSI GIACOMO: « Crisi economica e trasformazioni dello stato sociale ». (15.04.13)
- BIAGGI VALERIA: « Uffici di esecuzione penale esterna: struttura, ruolo e funzioni ». (12.07.13)
- BIDONE LAURA: « La 'nullità di protezione'. La giurisprudenza dell'Abf ». (09.10.13)
- BITETTI LUCIA: « I premi penitenziari per la collaborazione ». (16.04.13)
- BOGA ARIANNA: « L'affitto dell'azienda nel fallimento ». (09.07.13)
- BOMBINI AURELIA: « La simulazione del matrimonio ». (09.10.13)
- BONANZINGA ANTONELLA ALESSANDRA: « L'ospedale psichiatrico giudiziario: tra presente e futuro dell'ordinamento penitenziario ». (20.02.13)
- BONETTI CHIARA: « Il danno del consumatore da violazione della normativa antitrust e *class action*. Analisi comparata ». (11.10.13)
- BONGIOVANNI ALESSANDRO: « La professione sanitaria. Profili individuali e collettivi ». (15.04.13)
- BORDIGONE ANNA: « Il sistema carcerario nella Lombardia austriaca (sec. XVIII) ». (10.01.13)
- BORTONE PAOLA: « La disciplina del lavoro extracomunitario: il diritto del lavoro come strumento di integrazione ». (17.04.13)
- BOSSI CECILIA CHIARA: « La reintegrazione del lavoratore illegittimamente licenziato. Profili di diritto della previdenza sociale ». (17.04.13)
- BRAMBILLA FEDERICO: « Il made in Italy ». (15.04.13)
- BRANCATO ALIDA: « Nullità dei contratti derivati per difetto di causa in concreto? ». (15.04.13)
- BRILLANTE EDOARDO: « I fondi sovrani ». (25.10.13)
- BRUALDI BIANCA: « Dottrina e prassi del principio di sussidiarietà ». (16.04.13)
- BRUNO GIOVANNA FABIANA: « Il principio di legalità dei delitti e delle pene nella giurisprudenza della Corte europea dei Diritti dell'Uomo ». (15.04.13)
- BRUSCHI ANDREA: « Il processo di liberalizzazione del mercato ferroviario ». (10.10.13)
- BUONINCONTI LUCA: « Il *trust* in funzione di trasmissione del patrimonio familiare ». (25.10.13)
- BUZZETTI ELENA: « La disciplina giuridica del software *open source* ». (15.04.13)
- BUZZI DENISE: « La problematica della deducibilità delle sanzioni antitrust ». (10.07.13)
- CACCIATORE GAIA: « *Governance* dei beni comuni ». (21.02.13)
- CAFFARONE CHIARA MARIA: « Il diritto di conoscere le proprie origini biologiche ». (09.01.13)
- CAIROLI CHIARA: « Sanzioni amministrative tributarie ». (10.01.13)
- CALANNI FRACCONO TERESA: « Il reclamo nell'ordinamento penitenziario ». (09.01.13)
- CAMMARANO JESSICA: « Educazione e religione: sistemi messi a confronto ». (17.04.13)
- CAMPISI CRISTINA: « Criteri di valutazione medico-legale della responsabilità diagnostica radiologica: analisi giurisprudenziale ». (11.07.13)
- CANTARELLA GIULIANA: « I rapporti tra il testo unico n. 286/98 in materia di immigrazione e l'ordinamento penitenziario ». (12.07.13)
- CANZIAN NICOLA: « Problematiche costituzionali delle leggi elettorali vigenti ». (10.07.13)
- CAPODIFERRO MARCO: « Detenzione e diritti dell'uomo alla luce della giurisprudenza della Corte europea dei Diritti dell'Uomo ». (15.04.13)
- CAPOGROSSO ALESSANDRO: « Imprese multinazionali, violazioni dei diritti umani e danni ambientali: giurisdizione e legge applicabile ». (20.02.13)
- CAPPELLAZZI AURORA: « Il danno indennizzabile nel sistema dell'assicurazione obbligatoria contro gli infortuni sul lavoro ». (20.02.13)
- CAPRA ALESSANDRO: « Le indagini tributarie sulle operazioni bancarie ». (09.10.13)
- CAPRARA LEONARDO: « Parrocchie, unità pastorali e nuove ministerialità laicali. L'esperienza italiana ». (20.02.13)

- CARBONI MARTA: « Deduzioni e detrazioni nell'imposta sul reddito delle persone fisiche ». (09.10.13)
- CARONELLO FRANCESCA: « La manipolazione del mercato nel caso Parmalat ». (25.10.13)
- CARRETTA DILETTA: « Il lavoro carcerario ». (09.10.13)
- CARTASEGNA EMANUELE: « L'assicurazione dei rischi derivanti dalle attività sportive ». (15.04.13)
- CARUSO SOFIA: « I principi di redazione del bilancio nell'esperienza olandese ». (09.01.13)
- CASATI MARTA: « Il mercato dell'energia: problematiche e prospettive ». (09.07.13)
- CASPANI ROBERTO: « Trasferimento d'azienda ». (15.04.13)
- CASSANI JESSICA: « Il delitto di atti persecutori. Una fattispecie all'altezza delle esigenze politico-criminali? ». (17.04.13)
- CATTANEO ERMANNIO: « La retribuzione del prestatore di lavoro con particolare riferimento ai premi incentivanti ». (15.04.13)
- CAVALIERI GIANLUCA: « La nullità dell'atto amministrativo ». (11.10.13)
- CAVALIERI SILVIA: « Retribuzione e contribuzione ». (09.10.13)
- CENCI ALESSANDRA: « Il concetto di divorzio ». (10.07.13)
- CERBONE CLAUDIA: « Il contratto di lavoro a termine dopo la legge n. 92/2012 ». (10.10.13)
- CERESETO LAURA: « L'organizzazione degli uffici giudicanti di primo grado ». (11.10.13)
- CHELAZZI CATERINA: « L'assicurazione per i danni da atto di pirateria ». (15.04.13)
- CHIARAMONTE BARBARA: « Le competenze gestorie dei soci nella Srl ». (17.04.13)
- CICERO MATTEO ANTONINO: « Le agenzie dell'Unione europea. La European Food Safety Authority (Efsa) ». (20.02.13)
- CICU DAVIDE: « La responsabilità risarcitoria per legge incostituzionale ». (21.02.13)
- CITRINITI DEBORA: « L'Università dei Mercanti a Mantova nei secoli XV-XVIII ». (25.10.13)
- COCHETTI MARIELLA ENRICA ELENA: « Il diritto successorio nel *droit coutumier* e nella prassi della Valle d'Aosta (sec. XIV-XVI) ». (12.07.13)
- COFERRI GAIA: « La devianza minorile: prospettive psicologiche e giuridiche ». (10.01.13)
- COLOMBO FEDERICO: « La previdenza dei dipendenti pubblici ». (17.04.13)
- COLUCCI ROSA: « La proceduralizzazione dei diritti sostanziali nella giurisprudenza della Corte europea dei Diritti dell'Uomo ». (15.04.13)
- COMELLINI LUCA: « Dalla Dia alla Scia ». (11.10.13)
- COMPARONE GIOVANNA: « Reati informatici: analisi tecnica e disciplina giuridica del *phishing* ». (12.07.13)
- CONTESTABILE GIULIA: « Le regole generali in materia di misure cautelari personali ». (12.07.13)
- CORDÒ FRANCESCA: « La donna romana: capacità e professioni ». (17.04.13)
- CORSELLI MARTA GIULIA: « Biologia e biografia nelle concezioni della filiazione ». (16.04.13)
- CORTELAZZI BARBARA: « Indagini sul primo libro del Codice Civile del 1942 ». (15.04.13)
- COTTINO GUIDO MARIO: « The application of safeguard measures in Wto law ». (22.02.13)
- CRIVELLINI EGER BIANCA: « Dopo la crisi. La nuova disciplina dei derivati *over the counter* ». (20.02.13)
- CRUPI MANUELE: « Nuove tecniche di marketing e disciplina delle pratiche commerciali ». (12.07.13)
- CUMINETTI GIUSEPPE: « Principi Unidroit e legge regolatrice del contratto ». (25.10.13)
- CUNIAL UMBERTO: « Oltre la trasparenza. I prodotti finanziari complessi e nuovi paradigmi di disciplina ». (20.02.13)
- CURRAO TOMMASO: « La *lex Coloniae Genetivae Iuliae seu Ursonensis*: studi esegetici ». (25.10.13)
- D'ALEO MARIO: « La responsabilità del curatore ». (21.02.13)
- D'AVOLIO ANDREA: « Le informazioni sulle attività di ricerca e sviluppo nel bilancio d'esercizio ». (09.01.13)
- DE BLASIO MARIANNA: « Profili giuridici del processo di convergenza Ias/Ifrs e Us Gaap ». (11.10.13)

- DE GAETANO ALESSANDRO: « Srl a capitale ridotto e Srl semplificata ». (11.07.13)
- DE GIORGI LUCA MARIA: « Il contrasto all'elusione d'imposta nell'esperienza anglosassone e italiana ». (09.10.13)
- DE GIORGI SILVIA: « La tutela e la sicurezza del lavoro: delega di funzioni, profili civili e penali ». (09.07.13)
- DE LUCA GLORIA: « Imposta sul patrimonio ». (09.10.13)
- DE PACE TOMMASO: « La sentenza von Hannover n. 2 e la sentenza Axel Springer: una nuova frontiera per la libertà di stampa e il diritto alla riservatezza ». (16.04.13)
- DE RONI MARCO: « La regolamentazione finanziaria: ambiti di attuazione e problematiche di applicazione ». (10.10.13)
- DE SIMONE GIAN CARMINE: « Organizzazione e gestione del servizio rifiuti nella recente legislazione ». (10.01.13)
- DE STEFANO MARIO: « Il *Corpus statutorum mercatorum Placentiae* (secoli XIV-XVIII) ». (25.10.13)
- DEGANI GIORGIO-EMANUELE: « L'armonizzazione fiscale a livello europeo: ambiti di applicazione e relative problematiche ». (10.10.13)
- DEL BUONO ALESSANDRA: « La nozione di somiglianza tra marchi nell'ordinamento nazionale e nella giurisprudenza comunitaria ». (11.10.13)
- DEL GAUDIO MARICA: « La fusione come operazione di concentrazione e la sua rappresentazione in bilancio ». (10.07.13)
- DELL'AGNELLO CARLOTTA: « La disciplina delle *controlled foreign companies*: il regime di tassazione delle società controllate e collegate straniere ». (09.10.13)
- DELLA ROCCA ELEONORA: « I profili civilistici del nuovo concordato ». (16.04.13)
- DELLAVALLE FEDERICO: « Fiducia e servizi di investimento ». (15.04.13)
- DERBA LORENZO MARIA: « Il contratto a termine nell'ordinamento comunitario e comparato ». (09.10.13)
- DESTEFANI FEDERICA: « La 'sindrome della donna maltrattata': dall'analisi vittimologica all'inquadramento giuridico ». (10.10.13)
- DESTRO JACOPO: « Derivati azionari e *corporate governance* ». (15.04.13)
- DI BIASE GUIDO: « Responsabilità penali e sentenza ThyssenKrupp (Ass. Torino, 15 aprile 2011) ». (15.04.13)
- DI CENSO ANNA: « I reati dichiarativi: dalla dichiarazione infedele ex articolo 4 D. Lgs. n. 74/2000 fino al reato di dichiarazione fraudolenta ». (10.07.13)
- DI GIOIA DANIELE: « Sicurezza alimentare e diritto del commercio internazionale: l'accordo sulle misure sanitarie e fitosanitarie dell'Omc ». (11.07.13)
- DI MICHELE MARIA PIA: « Orientamenti della giurisprudenza in tema di storno dei dipendenti ». (15.04.13)
- DI PALMA EVA: « Il diritto dell'ambiente nella sua evoluzione storica ». (09.01.13)
- DI PALO SILVIA: « *Gebhard rule* e l'imposizione diretta: l'impatto del principio di ragionevolezza sulla giurisprudenza della Corte di Giustizia dell'Unione europea ». (10.07.13)
- DI VARA GIUSEPPINA VIVIANA: « La gestione d'affari *prohibente domino* nel diritto romano e nella civilistica italiana del Novecento ». (21.02.13)
- DI VUOLO ROBERTA: « L'istituto della separazione dal *Code civil* al Codice Pisanelli ». (21.02.13)
- DONADONI DANIELA: « Intese prenegoziali e *culpa in contrahendo* ». (22.02.13)
- DORIO GAETANO: « Appalto e tutela dei lavoratori ». (21.02.13)
- DOTTI MARIA CLARA: « Lavoro e prestazione di servizi transnazionali ». (09.10.13)
- DUBBINI MICHELE: « Le zone economiche speciali nel diritto dell'Unione europea ». (20.02.13)
- DULCETTI ANGELA: « Dall'Ici all'Imu: agevolazioni fiscali agli enti non profit e divieto di aiuti di Stato alle imprese ». (15.04.13)
- ERAMO MARIACHIARA SOFIA: « La risocializzazione del minore che delinque: utopia o realtà della pena detentiva? ». (09.01.13)
- FABRIZI GIANPAOLO: « Il *delisting* ». (09.10.13)

- FALCONE TERESA: « La polizia penitenziaria tra sicurezza del carcere e trattamento rieducativo ». (16.04.13)
- FEDRIGO MARTA: « Il regime tributario dei nuovi istituti di composizione negoziale della crisi d'impresa ». (11.10.13)
- FERA YARI FLAVIO: « Il ricorso in Cassazione per difetto di motivazione ». (09.07.13)
- FERRAIOLI GABRIELLA ANNA: « Il giudizio abbreviato ». (15.04.13)
- FERRARA FEDERICA: « Le recenti modifiche nelle discriminazioni di genere al Codice delle pari opportunità ». (15.04.13)
- FERRARI GLORIA: « Omicidio colposo a seguito di incidente (Novara 1894) ». (25.10.13)
- FERRARIO MARTINA VIOLA: « Importazioni parallele ed esaurimento del diritto di esclusiva nel commercio internazionale ». (17.04.13)
- FERRIN MARTINA: « Concordato preventivo tra controllo sulla fattibilità e poteri del giudice ». (11.07.13)
- FERRO ANTONELLA: « Stato di crisi e stato di insolvenza ». (15.04.13)
- FINELLI GIANCARLO: « Conferimenti in natura nelle società di capitali e procedimenti alternativi di stima ». (09.10.13)
- FRIGO CHIARA: « Fondazioni di partecipazione ». (15.04.13)
- FRONTINI SARA: « L'indipendenza e l'imparzialità dei giudici internazionali ». (16.04.13)
- FUCCARO ILARIA: « Filiazione e paragenitorialità nelle c.d. famiglie allargate ». (09.10.13)
- FUNGARDI STEFANO: « *Governance* bancaria e credito cooperativo: problemi e prospettive ». (10.10.13)
- GAETANI MARCO ANDREA: « Licenziamenti illegittimi e tutela del lavoratore ». (17.04.13)
- GALANTI FAUSTO: « L'Istituto per le Opere di Religione (Ior) tra peculiarità ordinamentali e esigenze di trasparenza ». (20.02.13)
- GALLO FRANCESCO: « Formazione e contenuto dello Statuto Albertino ». (09.10.13)
- GALULLO ANGELA: « Atto gratuito, liberalità e finalità sociali ». (10.01.13)
- GAMBIRASIO BENEDETTA: « L'infanticidio compiuto da minorenni. Una rilettura del concetto di 'resilienza' ». (10.10.13)
- GANDELLI ALICE ERIKA: « La sanzione criminale nell'esperienza giuridica romana ». (09.01.13)
- GASPARINI IRENE: « Punishment in Islamic criminal law: a comparative approach ». (15.04.13)
- GAVOSTO STEFANO: « Lo Statuto dell'Arte della lana di Siena (1298-1309) ». (25.10.13)
- GEROSA ELISA: « La strategia europea per l'occupazione ». (17.04.13)
- GHIANDA SILVIA: « Profili ordinamentali e processuali dell'azione penale ». (09.10.13)
- GHIZZARDI SAMUEL: « Il rapporto tra aggiudicazione e contratto nel Codice dei contratti pubblici ». (16.04.13)
- GIANNONE MARCO: « L'esercizio dell'azione penale tra obbligatorietà e discrezionalità: un'indagine comparatistica ». (09.10.13)
- GIARDINA MONICA: « Le politiche attive per l'impiego ». (09.10.13)
- GIAVINO ANDREA: « Crisi dell'impresa e intervento pubblico: il caso Alitalia ». (10.10.13)
- GIBERTI FRANCESCO: « *Corporate social responsibility* e codici etici nell'informativa d'impresa ». (20.02.13)
- GINELLI DAVIDE: « La riforma delle pensioni (L. 22 dicembre 2011 n. 214) ». (17.04.13)
- GIORGIO MICHELE: « *Impairment test* e bilancio *las compliant* ». (09.01.13)
- GIRANI MONICA: « La tutela del software ». (10.07.13)
- GRESSER BENEDIKT: « La legislazione penale austriaca dei secoli XVIII-XIX ». (16.04.13)
- GRIGUOLO MARCO: « Il canone di buona fede oggettiva nelle decisioni dell'Arbitro bancario finanziario ». (09.07.13)
- GROSSI GIORGIO: « Assemblea di società per azioni e mezzi tecnologici ». (11.07.13)
- IACONO DARIO: « L'invalidità delle deliberazioni consiliari nelle Spa ». (15.04.13)
- ILARE ALESSANDRO: « La penale per l'inosservanza del provvedimento di condanna (art. 614-bis C.P.C.) ». (11.10.13)
- IMPARATO FLORA: « Il risarcimento del danno nella tutela del consumatore ». (09.10.13)
- INGUAGGIATO EMANUELE: « *Initial public offering* e tutela dell'investitore ». (17.04.13)

- JONDINI SILVIA: « La legislazione municipale di Nocera Umbra (secolo XIV) ». (16.04.13)
- LA CAVA GIUSEPPE: « Il contratto di *lease-back* nella dottrina e nella giurisprudenza ». (09.10.13)
- LAMPIS ELISA: « La tutela del paesaggio in Sardegna ». (09.10.13)
- LAS CASAS ALESSANDRO: « Problemi processuali nel diritto industriale ». (15.04.13)
- LAUDADIO DARIO: « La conversione del brevetto per invenzione ». (16.04.13)
- LAVILLA FEDERICA MARIA: « L'ASpI: Assicurazione Sociale per l'Impiego ». (09.07.13)
- LAZZARI ELISABETTA: « L'art. 41-bis ord. penit. nella giurisprudenza della Corte europea dei Diritti dell'Uomo e della Corte costituzionale ». (16.04.13)
- LIEDHOLM PAOLO ERIK: « Conseguenze sociali dell'«ingiustizia epistemica». Un'analisi penalistico-criminologica del caso Eternit ». (10.10.13)
- LIKHOVENKOVA MARINA: « I contratti di lavoro subordinato di tipo speciale in Russia e in Italia ». (09.07.13)
- LIMIDO LAVINIA: « Diritto penale e procedura penale negli Statuti della Valsassina del 1388 ». (16.04.13)
- LOGOZZO FEDERICO GIUSEPPE: « Retribuzione, contribuzione, reddito da lavoro ». (21.02.13)
- LOLLA MARIA LUISA: « Il capitale sociale: alcuni recenti sviluppi della letteratura teorica ». (10.07.13)
- LORÈ ALESSANDRO: « Gli Statuti di Albenga del XIV secolo ». (25.10.13)
- LOVARIA NICOLÒ: « Il ruolo consultivo del Consiglio di Stato nel procedimento di riconoscimento degli enti ecclesiastici ». (17.04.13)
- LUCCARELLI LUCIANO: « Responsabilità medica e giustizia civile ». (20.02.13)
- LUPERTO VANESSA: « Il diritto romano nella giurisprudenza dei tribunali italiani moderni sull'interpretazione del testamento ». (12.07.13)
- LURAGHI MANUEL: « *Cyberconflicts* e implicazioni giuridiche nel contesto internazionale (guerra e terrore dal *cyberspace*) ». (12.07.13)
- LUZZINI NICCOLÒ: « Il Codice Penale toscano del 1786: vicende e contenuti ». (09.10.13)
- MACCHI ERICA: « Autonomia privata e procreazione medicalmente assistita ». (10.10.13)
- MADIA CATERINA RITA: « L'istruzione probatoria nel procedimento di divorzio ». (15.04.13)
- MAGGIONI MONICA: « Scritture contabili d'impresa: profili tecnici e giuridici della loro gestione informatica ». (09.01.13)
- MAGNANI SILVIA: « La contraffazione del marchio nel settore della moda: rilievi economici ». (09.07.13)
- MAGNI MICHELA: « La discriminazione per età ». (17.04.13)
- MAGNO ALESSANDRA: « Le adozioni ». (10.10.13)
- MAIMONE SARA: « Irap e autonomia regionale ». (15.04.13)
- MALVAGNA UGO: « Nullità di protezione del cliente e sistema finanziario ». (10.01.13)
- MAMBRETTI VITTORIA: « La soggettività giuridica di fronte alla vita e alla morte ». (16.04.13)
- MANCUSO ALESSIA: « La revocatoria fallimentare dei pagamenti normali ». (09.07.13)
- MANDARA MARIAGIOVANNA: « Le detenute madri ». (20.02.13)
- MANZELLA FRANCESCO: « Vicende e contenuti del Codice di Procedura Civile francese del 1806 ». (11.07.13)
- MAPELLI FRANCESCO ANDREA: « Responsabilità dirigenziale nella Pubblica amministrazione ». (09.07.13)
- MARAFINO SONAM: « La repressione del parricidio dall'età arcaica all'impero di Augusto ». (25.10.13)
- MARANGOTTO CAMILLA: « Il contratto di soccida nella pratica attuale. Profili fallimentari ». (09.10.13)
- MARASCA BENEDETTA: « Sviluppo sostenibile, diritti dell'uomo e sovranità statale: il caso della Cina ». (25.10.13)
- MARCHESIN LUCA: « Sull'incidenza del diritto romano nella giurisprudenza dei tribunali moderni in tema di *actio negatoria servitutis* ». (15.04.13)
- MARCHETTI FABIO: « La partecipazione del sindacato nella procedura di licenziamento collettivo: l'influsso delle direttive europee ». (11.07.13)

- MARGARITO FRANCESCA: « Interferenze tra tutela penale e amministrativa nei reati urbanistico-edilizi. In particolare, il rilievo della giurisprudenza Cedu ». (09.10.13)
- MARGHERITA SILVIA: « La libertà religiosa: la posizione della Santa Sede nel Consiglio dei Diritti dell'Uomo dell'Onu ». (10.07.13)
- MARINO TIZIANA: « La violenza nei confronti delle donne nella giurisprudenza della Corte europea dei Diritti dell'Uomo ». (11.10.13)
- MARINONI LUCIA: « Gli enti delle confessioni religiose diverse dalla cattolica ». (10.10.13)
- MARTIGNONE SILVIA: « Matrimonio e convivenze di fatto nel diritto romano e attuale: profili comparatistici? ». (15.04.13)
- MARTINI CARLO: « Il regolamento Ce n. 883/2004 relativo al coordinamento dei sistemi di sicurezza sociale ». (17.04.13)
- MARTINI VERONICA: « L'esclusione del socio nella Srl ». (09.10.13)
- MARZORATI SILVIA: « Diritto internazionale e protezione delle persone in caso di disastri ». (25.10.13)
- MARZORATI VALENTINA: « Il danno suscettibile di indennizzo nel sistema Inail ». (17.04.13)
- MATTINA LUISA: « La responsabilità medica dopo la legge 189/2012 dell'8 novembre 2012 (Legge Balduzzi) ». (11.10.13)
- MATURO SABRINA STEFANIA: « Il commercio elettronico e gli strumenti di pagamento: profili giuridici e aspetti tecnici dei servizi bancari online ». (12.07.13)
- MAZZOLENI VERONICA: « La pedofilia in Internet. Le Ict: da canale di diffusione a strumento di investigazione, prevenzione e contrasto ». (22.02.13)
- MAZZOTTA ALESSIO: « La sospensione del rapporto di lavoro per motivi familiari ». (09.10.13)
- MEREGHETTI FABIO: « Il trasferimento di azienda, ruolo dell'impresa e tutela del lavoratore ». (09.10.13)
- MICHETTI JACOPO: « Licenziamenti collettivi per riduzione di personale ». (09.07.13)
- MIGLIOR FEDERICA MARIA BENEDETTA: « Parodia e proprietà intellettuale ». (10.07.13)
- MIRANDA FRANCESCO: « La regola di neutralizzazione nella disciplina dell'Opa ». (10.07.13)
- MOCCHETTI LEDA: « Profilo di un civilista a mezzo tra esegesi e sistema: Emidio Pacifici Mazzoni (1834-1880) ». (15.04.13)
- MOCCHETTI MASSIMO: « Le misure cautelari interdittive ». (15.04.13)
- MODICA AMORE MARA: « Il congedo di maternità ». (10.01.13)
- MOLTENI ALESSIA: « La delega di responsabilità in materia di sicurezza sul lavoro ». (10.10.13)
- MONACO MARIAVITTORIA: « La responsabilità civile dei magistrati: problemi e prospettive ». (11.10.13)
- MONFRONI MONICA: « La ragionevole durata del processo ». (15.04.13)
- MONTAN ELENA: « La giurisprudenza sulle conseguenze di esposizione professionale ad asbesto nel contesto assicurativo sociale ». (15.04.13)
- MONTANARO ILARIA: « Legittimo affidamento e autotutela amministrativa. Il caso dei contratti pubblici ». (09.10.13)
- MONTEMURRO VINCENZO: « Partecipazione finanziaria dei lavoratori dipendenti ». (21.02.13)
- MORGANTI MARGAUX: « L'uso della clausola di salvaguardia speciale nel commercio tra Unione europea e Cina ». (17.04.13)
- MORNATI FABIO MARIA: « L'autoregolazione e le politiche ambientali ». (10.07.13)
- MORRI FEDERICO MARIA: « Blackstone: *Commentaries on the Laws of England*, libro II (*of tenures*) ». (12.07.13)
- MOZZI ALBERTO: « L'assicurazione della responsabilità civile tra Codice Civile e legislazione speciale ». (10.07.13)
- MUGRACE ALESSANDRA: « Competenza esterna dell'Unione europea in materia fiscale ». (15.04.13)
- MULÈ STEFANIA: « Studio esegetico sui fedecomessi nelle *Quaestiones* e nei *Responsa* di Papiniano ». (09.10.13)
- MUOLO LUCIA: « Il *dumping* come pregiudizio all'industria europea ». (11.07.13)

- MUSSO EMANUELA: « La compravendita. Da contratto ad effetti obbligatori a contratto ad effetti reali ». (11.07.13)
- NATALI GIORGIA: « Reddito di lavoro dipendente ». (15.04.13)
- NEGRI FEDERICO BERNARDO: « L'uso dei beni e dei diritti altrui nella pubblicità ». (12.07.13)
- NIUTTA ANNAMARIA: « L'opera d'arte in esemplare unico ». (12.07.13)
- NOTARIANNI CLAUDIA: « Il ruolo del Comitato europeo per la prevenzione della tortura e delle pene o trattamenti inumani o degradanti del Consiglio d'Europa nella tutela efficace dei diritti delle persone private della libertà ». (16.04.13)
- NOVARESE DOMENICO: « Dal *Code Henry III* (1587) al *Code Marillac* (1629): umanesimo giuridico e codificazione ». (11.07.13)
- NOVELLINO ANTONIA: « La repressione del lavoro irregolare (il caso dei cittadini non europei) ». (20.02.13)
- NUCCIO RICCARDO: « La rieleggibilità del presidente della Giunta regionale ». (21.02.13)
- OGNIBENI JGOR: « Il diritto d'autore nella società dell'informazione ». (16.04.13)
- OLIVARI GIORGIO: « Inamovibilità, garanzia dell'indipendenza del giudice ». (20.02.13)
- PAGANI IRENE: « Il diritto sindacale del Regno Unito ». (20.02.13)
- PALAZZO DAVIDE: « Gli Statuti di Cittadella del secolo XIV ». (16.04.13)
- PALLIKUNNEL ELISABETTA: « La fusione inversa ». (25.10.13)
- PALMARINI ALESSANDRO: « Il principio di prudenza dopo l'adozione degli Ias/Ifrs ». (15.04.13)
- PALMISANI ELEONORA: « I partiti politici tra diritto privato e diritto pubblico ». (10.01.13)
- PANIGO MICHELA: « Prospettive attuali sul delitto di maltrattamenti ». (21.02.13)
- PANTAROTTO MARIAVITTORIA: « Il procedimento dinanzi all'Autorità Garante della Concorrenza e del Mercato ». (15.04.13)
- PANTOLINI MARIA GIOVANNA: « Fondo patrimoniale ed esecuzione forzata ». (10.07.13)
- PAPPALARDO FIAMMETTA: « Profili della premialità penale ». (09.01.13)
- PARATI NICHOLAS: « La tutela dei lavoratori impiegati nei servizi transnazionali nell'Ue ». (09.10.13)
- PATANÈ GIUSEPPE: « Immigrazione irregolare via mare e diritto internazionale dei diritti dell'uomo ». (25.10.13)
- PATANIA VERONICA: « La liberazione condizionale art. 176 Codice Penale ». (12.07.13)
- PATERNA BEATRICE: « La devianza organizzativa alla luce delle teorie interazionistiche e delle acquisizioni delle neuroscienze ». (10.10.13)
- PATTI DANIELE MARIA: « Il rapporto fra impresa e manager: profili economici e giuridici ». (09.07.13)
- PATTUMELLI ENRICO: « Il processo penale *in absentia* ». (09.01.13)
- PELIZZON CHIARA: « La sentenza *Nada c. Svizzera* della Corte europea dei Diritti dell'Uomo: un nuovo ed importante orientamento giurisprudenziale in tema di giurisdizione dello Stato ». (09.07.13)
- PENDEZZA BRUNO: « Annullabilità della transazione per cosa giudicata: profili processuali ». (17.04.13)
- PEPE JESSICA: « Obbligo di recupero degli aiuti di Stato illegali e incompatibili nel diritto dell'Unione europea ». (10.10.13)
- PERRONE VALERIA: « Il diritto degli artisti esecutori e interpreti ». (25.10.13)
- PESSINA VIRGILIA: « Natura dell'obbligo di mantenimento derivante dal matrimonio e gestione di affari *invito domino* nel diritto romano e nella giurisprudenza dei tribunali italiani moderni ». (15.04.13)
- PETRACCA CARMINE: « Apporti e finanziamenti di terzi nei patrimoni destinati ». (15.04.13)
- PICCAPIETRA ALICE: « 'Il primo codice civile italiano': vicende e contenuto del progetto di Alberto de Simoni (1802-1805) ». (25.10.13)
- PICERNI ANTONIO: « Il plagio nel diritto d'autore ». (16.04.13)
- PIRAN CHIARA: « La responsabilità del sindacato come associazione non riconosciuta ». (09.07.13)
- PISTOCHINI LORENZO: « La liberalizzazione delle professioni intellettuali: profili economici e giuridici ». (20.02.13)

- PIZZAGALLI ALESSANDRA: « Le prestazioni di invalidità ». (20.02.13)
- PORCARI ANNA: « Le fondazioni bancarie: disciplina normativa e prospettive ». (16.04.13)
- PORTALUPPI NICOLÒ: « Il Collegio cardinalizio ». (10.10.13)
- PRADE ALBERTO: « Mercato dei capitali e Pmi ». (17.04.13)
- PRADELLA BARBARA: « Il rinvio pregiudiziale d'interpretazione nel diritto dell'Unione europea ». (09.01.13)
- PRATO GERMANO: « La sicurezza sul lavoro: il ruolo delle Regioni e il medico competente ». (21.02.13)
- PRAZZOLI CHIARA: « L'autonomia delle parti nella scelta della legge applicabile ai contratti ». (16.04.13)
- PROIETTO GIULIANO: « Il principio dell'investitore privato nella disciplina comunitaria degli aiuti di Stato ». (17.04.13)
- PROPERSI GIULIA MARGHERITA ELISABETTA: « La tutela e la sicurezza del lavoro: il rischio 'stress lavoro-correlato' ». (16.04.13)
- PRUITI CIARELLO LOREDANA: « Le misure alternative nei confronti dei tossicodipendenti e alcooldipendenti ». (09.01.13)
- PURITA BEATRICE: « Emozioni intelligenti e 'rispetto' della legge penale ». (12.07.13)
- RADICE ANNA: « Il danno non patrimoniale nel diritto romano e nella giurisprudenza dei tribunali italiani moderni ». (12.07.13)
- RAFFAELE VALENTINA FRANCESCA: « Sede dell'impresa e fallimento ». (16.04.13)
- RAIMONDO GIULIA CONCETTA: « L'allontanamento dello straniero nella giurisprudenza della Corte europea dei Diritti dell'Uomo. Garanzie sostanziali e procedurali ». (16.04.13)
- RAJANI EMMA: « L'emersione del principio del consenso traslativo (1793-1804) ». (15.04.13)
- RANERI MANUELA: « Problemi e prospettive dell'economia del Mezzogiorno ». (16.04.13)
- RASO VANESSA: « Tutela impugnatoria e tutela risarcitoria nel Codice processo amministrativo ». (21.02.13)
- RENNA GIANLUCA: « L'azione civile da reato ». (12.07.13)
- RESELLI ENRICO RINO: « Ristrutturazione del debito sovrano e tutela dei creditori ». (17.04.13)
- RIENZO FRANCESCO IGNAZIO: « Il Piano Territoriale di Coordinamento della Provincia di Milano ». (11.10.13)
- RINDONE CLAUDIA: « Sicurezza sul lavoro e valutazione di impatto sul lavoro atipico ». (22.02.13)
- RIPAMONTI GIOVANNI: « Attendibilità, continuità e utilità come principi base per la redazione del bilancio d'esercizio ». (11.10.13)
- RISORTO FEDERICA: « Sicurezza informatica in ambito bancario: aspetti tecnici e giuridici della firma grafometrica ». (15.04.13)
- RIVA FRANCESCA: « Il modello ministeriale tra continuità e riforma: il caso del Ministero della Difesa ». (10.01.13)
- RIZZA ROBERTO: « I manicomi criminali in Italia. Un'analisi storico-giuridica tra Otto e Novecento ». (09.01.13)
- ROBERTI MARIA GIULIA: « I diritti audiovisivi sulle manifestazioni sportive ». (21.02.13)
- ROCCO FRANCESCA: « Rapporto giuridico previdenziale e processo ». (10.10.13)
- ROSA MARIA CARMEN KATIA: « Il sistema di preferenze generalizzate dell'Unione europea ». (17.04.13)
- ROSSI BEATRICE PATRIZIA MARIA: « Il debito di sicurezza dei lavoratori temporanei: il contratto a termine, uno strumento da valorizzare ». (17.04.13)
- ROSSI CHIARA ANDREA: « Crimini e conflitti internazionali: profili normativi di tutela delle vittime ». (17.04.13)
- ROSSI FLAMINIA GAIA: « Profili penali dell'omessa comunicazione del conflitto di interessi dell'amministratore di società per azioni ». (15.04.13)
- ROSSINI GIULIA: « La tutela della vita umana nella disciplina dell'aborto e della procreazione medicalmente assistita ». (15.04.13)
- ROTA ANDREA: « Le eccedenze di personale nella legge 92/2012 ». (09.07.13)

- SALA BLERINA: « L'assicurazione contro gli infortuni sul lavoro: una prospettiva comparata ». (10.01.13)
- SALA FEDERICA: « La rimessione del processo penale ». (15.04.13)
- SALA FRANCESCA CHIARA: « Convenzione europea dei Diritti dell'Uomo e ordinamento italiano: sviluppi recenti ». (11.07.13)
- SALA MADDALENA: « Le misure di sorveglianza ex art. 41-bis L. 354/1975 al vaglio della giurisprudenza della Corte europea dei Diritti dell'Uomo ». (09.07.13)
- SALLEMI MATTEO: « Il lavoro sportivo nell'ordinamento comunitario e nazionale ». (16.04.13)
- SANTAGOSTINO DANIELE: « Ambito ed efficacia probatoria dei risultati dell'attività del consulente tecnico nel processo del lavoro ». (11.10.13)
- SANTARCANGELO ORIANA: « *Computer forensics* ed evidenza probatoria: profili giuridici ed aspetti tecnici ». (15.04.13)
- SANTOMARCO ANGELO: « I licenziamenti individuali dopo la legge 28 giugno 2012 n. 92 ». (09.10.13)
- SASSONE MATTEO: « Studi sull'incidenza del diritto romano nella dottrina civilistica del Novecento in tema di responsabilità precontrattuale ». (10.01.13)
- SCAGLIA GABRIELE: « Imprese in rete e rete di imprese ». (15.04.13)
- SCALCINATI ANDREA: « I licenziamenti individuali alla luce delle più recenti riforme ». (17.04.13)
- SCHENATTI KARIN: « Dall'irrelevanza del fatto alla messa alla prova: nuove formule definitorie di un processo penale minorile educativo ». (21.02.13)
- SCHIAVON FRANCESCA: « L'attuazione nell'ordinamento italiano della direttiva Ce/2005/36 sul riconoscimento dei diplomi e delle qualifiche professionali ». (11.07.13)
- SCHININÀ GIULIO: « Le clausole vessatorie nei contratti di assicurazione ». (10.07.13)
- SCHIROSI MARCO: « Nazionalità e diritti dell'uomo nella prassi del Consiglio d'Europa ». (11.10.13)
- SCHIENBACHER FLORIAN: « La responsabilità civile delle agenzie di rating ». (11.10.13)
- SCIACCA ALFIO: « Abuso di dipendenza economica e controllo societario esterno ». (16.04.13)
- SCILLA GIONA MICHELE: « Contratti di durata della banca con la persona consumatore ». (10.10.13)
- SCIMIA PIERVITTORIO: « Il 2596 C.C. e la disciplina antitrust ». (16.04.13)
- SCUDERI FEDERICA PAOLA: « Riflessioni in margine all'opera *De l'usage et de l'abus de l'esprit philosophique durant le XVIIIe siècle* di Jean-Étienne-Marie Portalis (1746-1807) ». (15.04.13)
- SERAFINI DANIEL: « L'esecuzione delle misure patrimoniali di contrasto alla criminalità organizzata ». (12.07.13)
- SERINELLI MATTEO: « La conversione del negozio giuridico nella prospettiva romanistica ». (15.04.13)
- SIGNORELLI ANDREA: « La repubblica morale della coscienza ». (09.01.13)
- SILVA MARTA LAURA MARIA: « La legislazione statutaria milanese dei secoli XIV-XV ». (16.04.13)
- SIOTTO SIMONE: « Forma di governo e disciplina elettorale nella Regione Sardegna ». (15.04.13)
- SKORA ERTA: « Esecuzioni extragiudiziali, sommarie o arbitrarie e diritto internazionale ». (11.07.13)
- SODANO ALESSANDRO: « Sull'incidenza del diritto romano nella giurisprudenza dei tribunali italiani moderni relativamente alla figura del funzionario di fatto ». (10.01.13)
- SPENA GIULIA: « L'ambito soggettivo di applicazione della libertà di prestazione dei servizi ». (20.02.13)
- SPIZZICO LUCA: « Il dolo eventuale nelle recenti pronunce giurisprudenziali ». (25.10.13)
- STILLITANO STEFANO: « Riciclaggio e infiltrazione della mafia calabrese nell'economia lombarda: un'analisi criminologica ». (10.10.13)
- SUGHERELLI ELISA: « I principi dell'Unione europea in materia alimentare, tra sicurezza e informazione al consumatore ». (17.04.13)
- TAMANINI GIULIA: « La Regione Trentino-Alto Adige/Südtirol dopo la L.C. 2/2001 ». (10.01.13)

- TARANTINO FEDERICA: « Il contratto di apprendistato dopo il D. Lgs. n. 167 del 2011 ». (22.02.13)
- TAVOLETTA EMANUELA: « Lo sciopero nei servizi pubblici essenziali. Il ruolo della Commissione di garanzia ». (16.04.13)
- TESTA STEFANO MATTEO: « La responsabilità degli amministratori nelle Srl ». (10.01.13)
- TETTAMANZI FRANCESCO: « L'obbligatorietà dell'azione penale. L'attuazione nella prassi ». (15.04.13)
- TIBERGA STEFANO: « Appunti storico-esegetici sull'editto di Teodorico ». (25.10.13)
- TINAZZO ANDREA: « L'evoluzione giurisprudenziale del nesso di causalità in tema di responsabilità civile: problemi e prospettive ». (10.07.13)
- TOMASONI SERENA: « I poteri istruttori delle commissioni tributarie ». (15.04.13)
- TOPPAN ARIANNA: « Le unioni doganali nel diritto del commercio internazionale ». (10.10.13)
- TORRICELLI DARIO: « Erogazione del credito e assetti organizzativi degli intermediari: fine del localismo bancario? ». (17.04.13)
- TORSIELLO ANNA: « Apertura, lettura e consultazione delle tavolette testamentarie nella prassi giuridica romana ». (09.10.13)
- TOSCANO LUCIANA: « Competizione verticale e diritto antitrust: le implicazioni del dibattito teorico ». (20.02.13)
- TOTARO PAOLA: « La licenza di marchio nel settore della moda ». (25.10.13)
- TRAVERSA MARCO: « Detenzione amministrativa. Profili comparati, internazionali, costituzionali ». (10.07.13)
- TREVISAN MICHAEL: « Il bilancio delle società professionistiche di calcio ». (11.10.13)
- TRIBULATO ADRIANO: « L'analisi d'impatto della regolazione nella esperienza italiana ». (09.07.13)
- TRIBULATO SALVATORE: « L'applicazione delle norme sulla bancarotta al concordato preventivo: l'articolo 236 della Legge fallimentare ». (09.10.13)
- UGGETTI CARLO: « I rimedi a tutela dell'assicurato di fronte a inadempimenti dell'assicuratore ». (10.07.13)
- URSILLO SIMONA: « I diritti di informazione e consultazione ». (20.02.13)
- URSO DANIEL: « Il rango della Convenzione europea dei Diritti dell'Uomo negli ordinamenti italiano e tedesco: un'analisi comparata ». (09.07.13)
- VACCARI STEFANO: « I nuovi poteri del giudice amministrativo in materia di appalti pubblici ». (22.02.13)
- VACCARONE VALERIO GIOVANNI: « L'attuazione del mandato rieducativo della pena. Un'analisi comparatistica ». (15.04.13)
- VACIRCA GIULIANA: « L'estinzione delle società ». (15.04.13)
- VANZO CAMILLA: « La responsabilità sociale dell'impresa e la leadership etica ». (10.10.13)
- VARRENTI MARIA CARLOTTA: « Aspetti tributari del conferimento d'azienda in un'operazione tipica di M.A. e *private equity* ». (10.07.13)
- VECCHIONE DAVIDE: « Le politiche ambientali in Italia ». (10.10.13)
- VELARDI LUCA: « Lotta alla criminalità e misure patrimoniali nella giurisprudenza della Corte europea dei Diritti dell'Uomo ». (16.04.13)
- VENTOLINI GLORIA: « Funzione sociale della famiglia nel diritto canonico ». (10.10.13)
- VESE DONATO: « La Scia. Disciplina e tutela ». (10.01.13)
- VICARIO CAMILLA: « La tutela contro la malattia ». (09.07.13)
- VIGILANTE LUDOVICA: « Il contratto matrimoniale: categoria canonistica e civilistica a confronto con particolare riferimento alla simulazione ». (10.10.13)
- VIGNATI MARTA: « Il reclamo e la mediazione nell'ordinamento tributario ». (15.04.13)
- VILLANI MARIANNA: « La nuova revocatoria fallimentare delle rimesse bancarie. Profili giurisprudenziali ». (16.04.13)
- VIMERCATI MARIA: « La regolazione sociale della sicurezza alimentare ». (10.10.13)

- VIOLA VALENTINA: « Vizi redibitori, errore sostanziale sull'oggetto della compravendita e vendita di *aliud pro alio* nel diritto romano e nella giurisprudenza dei tribunali italiani moderni ». (10.01.13)
- VIRGA GIULIANA: « “La scienza del diritto privato” (1893-1896): una rivista-progetto ». (21.02.13)
- VISINONI NICOLÒ: « Il consenso informato nei contratti tra i professionisti e i consumatori ». (16.04.13)
- VITALE MICHELE MASSIMILIANO: « I *Digesti* di Alfeno Varo. Analisi esegetica ». (15.04.13)
- VITALI ELISABETTA: « La forma di governo della Regione siciliana e l'autonomia in materia elettorale ». (11.07.13)
- VITALI VALENTINA: « Le cessioni aggregate nel contesto dell'art. 90, comma 2, T.U.B. ». (16.04.13)
- VIVALDI ALESSANDRA: « La pirateria informatica come nuovo metodo di violazione del diritto d'autore ». (09.01.13)
- XHIHANI RINA: « La litispendenza internazionale ». (16.04.13)
- ZAGGIA AURORA: « Le strategie d'impresa nel settore *fast fashion* ». (16.04.13)
- ZANETTI ILARIA CAMILLA: « La liberazione condizionale ». (16.04.13)
- ZANONI CATERINA: « L'adattamento al diritto internazionale: il caso dell'ordinamento cinese ». (11.07.13)
- ZARINI UGO: « Il reddito di cittadinanza ». (15.04.13)
- ZIMBARO ANTONINO: « Imputabilità, maturità e fattispecie di reato ». (15.04.13)
- ZITO VERONICA: « Il concorso delle azioni nel processo romano e attuale ». (12.07.13)
- ZIZZI STEFANO: « Natura e quantificazione del danno ambientale. Analisi e prospettive ». (11.10.13)
- ZOPPI DAVIDE: « Le convivenze e il rispetto della vita privata e familiare alla luce della sentenza Schalk e Kopf della Corte europea dei Diritti dell'Uomo ». (16.04.13).

CORSI DI LAUREA

CORSO DI LAUREA IN SERVIZI GIURIDICI

- DIWALD JOSEF DAN: « Sui recenti sviluppi della tutela della genitorialità nell'ordinamento lavoristico italiano ed europeo ». (09.10.13)
- LOCATELLI MIRKO: « La responsabilità sociale nelle piccole e medie imprese ». (25.10.13)
- PEZZAN SARA: « Notaio e documento notarile nella giurisdizione di Chiavenna del XVI secolo ». (12.07.13).

FACOLTÀ DI LETTERE E FILOSOFIA

Corsi di laurea e di diploma universitario determinati dai precedenti ordinamenti didattici

I - CORSO DI LAUREA IN FILOSOFIA

- CALZIA VALENTINA: « La memoria della Shoah. Dalle testimonianze dei sopravvissuti all'istituzione del Giorno della Memoria ». (13.02.13)
- GENTILE SALVATORE: « Fondamento metafisico negli scritti di Angelo Gnemmi ». (13.12.13)
- ZATTI CRISTIANO: « Dostoevskij in Pareyson ». (13.12.13).

II - CORSO DI LAUREA IN LETTERE

- CIVETTINI DANIELE: « La spiritualità dei laici attraverso i *Capitula episcoporum* ». (09.07.13)
 GALLINI BARBARA: « La comunicazione nel rapporto tra insegnanti e genitori nella scuola primaria. Studio di un caso ». (09.07.13)
 GARELLA VALERIA: « Vicende e restauri architettonici del Duomo di Monza ». (11.12.13)
 MORABITO ANDREA NICOLA: « Pensare per immagini: l'opera di Luigi Ghirri e i suoi scritti sulla fotografia ». (15.02.13)
 NUCERA GAETANA: « Gente comune, eroi per caso o nuovi mostri? Il *people show* attraverso le lettere a *Il treno dei desideri* ». (13.02.13)
 ROLLA GIUDITTA: « I social network nelle strategie comunicative delle campagne presidenziali Usa 2008-2012 ». (25.09.13).

III - CORSO DI LAUREA IN STORIA

- SPANIO ANNA ROSA: « Il Concilio a Milano: il quotidiano "L'Italia" dal 1959 al 1963 ». (11.12.13).

Corsi di laurea e di laurea specialistica istituiti ai sensi del D.M. 509/1999

CORSI DI LAUREA

I - CORSO DI LAUREA IN FILOSOFIA

- BELLÈ ELISA: « Statuto dell'embrione umano. Dibattito e confronto fra Norman M. Ford e Angelo Serra ». (05.12.13)
 BLANGIARDO SARA ANNA BENEDETTA: « Solidarietà ed esclusione sociale ». (05.12.13)
 FERRARI MARCELLA: « Analisi di *Dio senza essere* di J.L. Marion ». (26.03.13)
 FERRARIO STEFANO: « Mimesi, sacrificio, violenza in René Girard ». (25.03.13)
 FRANCHINI LUCA: « Filosofia dello sport ». (25.03.13)
 PASQUALI FEDERICA: « Alterità e responsabilità. Emmanuel Lévinas ». (24.09.13)
 PESTONI MANUELA: « La drammatica persona-natura in *Persona e atto* di Karol Wojtyła ». (05.12.13)
 REALE ALESSANDRO: « Ludwig Binswanger. *La psichiatria come scienza dell'uomo* ». (13.02.13)
 SPERI FABRIZIO: « Cicerone. *De natura deorum*, commento filosofico ». (23.09.13)
 VIGANÒ PAOLO: « Anselmo di Aosta al Concilio di Bari del 1098. La SS. Trinità fra gli scritti e le istituzioni ». (18.02.13).

II - CORSO DI LAUREA IN LETTERE

- ASCARI IRENE: « Re Alfredo e la traduzione dei *Soliloquia* di S. Agostino. La metafora della ragione-occhio della mente ed il suo sviluppo nel primo libro dell'opera alfrediana ». (27.03.13)
 BAROZZI SABRINA: « Il mondo salvato dai ragazzi. Il romanzo di formazione nel XXI secolo ». (27.03.13)
 BERETTA MARTA: « Manzoni e la censura ». (27.03.13)
 BERTOLOTTI NICOLÒ: « Il paragone ne *Les Fleurs du Mal* di Baudelaire ». (02.04.13)
 BONIFACIO CLAUDIA: « Isocrate oratore, con particolare riferimento all'orazione *Ad Nicoclem* ». (11.02.13)

- BRAMBILLA CAROLINE: « Miniartextil: un'iniziativa italiana di valorizzazione dell'arte tessile ». (03.04.13)
- CARMINATI MANUEL: « Cesare e la guerra navale ». (11.02.13)
- CASTROVINCI GIULIA: « Un cavallo per la mente ». (26.03.13)
- CERBONI ERIKA ROBERTA: « La letteratura degli ultimi tra Otto e Novecento ». (25.03.13)
- CISOTTI BEATRICE: « I beni culturali di interesse religioso ». (09.07.13)
- CLERICI MARTA: « La lingua dei *Laberinti del libero arbitrio* di Bernardino Ochino (1561) ». (14.02.13)
- CRAIGHERO SHARON: « La recente storiografia italiana sulla prima guerra mondiale ». (24.09.13)
- D'AQUILIO ANGELICA: « *La serata a Colono*. Elsa Morante dalla pagina alla scena ». (23.09.13)
- DALLARI FEDERICO: « Protagonisti del cinema milanese. Mario Milani tra giornalismo e regia ». (24.09.13)
- DAMA ROBERTA: « Giorgio Kienerk. *L'enigma umano: il dolore, il silenzio, il piacere* ». (09.07.13)
- DELPONTE MARICA: « *Io e te* di Bernardo Bertolucci. Un confronto tra libro, sceneggiatura e film ». (09.07.13)
- DI MAURO MICHELA VALENTINA: « *Beat e bebop*: la poetica dell'improvvisazione in *The Americans* di Robert Frank ». (27.03.13)
- EPIFANI VALENTINA: « Dilettanti allo sbaraglio. Il giornalismo partecipativo attraverso gli *user generated content* nel panorama televisivo italiano ». (13.02.13)
- FOLCIA LAURA: « Un'antropogonia orfica in Olimpidoro di Alessandria (In *Plat. Phaed.* 1,3,3-14)? Questioni storico-religiose ». (13.02.13)
- FRAU ROBERTO: « Etruschi e Greci nel Tirreno: i presupposti di uno scontro ». (11.02.13)
- FRIGO ANDREA: « Il paesaggio sonoro nella poesia di Dylan Thomas ». (06.12.13)
- GARULLI CRISTINA: « Libri d'artista di Mario Merz ». (14.02.13)
- GOTTI FRANCESCA: « Dallo sviluppo di competenze medialità alle responsabilità della *media education*: percorsi di riflessione sull'età infantile ». (05.12.13)
- GRAVAGHI ROSSELLA: « Elogio di una curiosità non indifferente. Studio dei racconti di Mario Apollonio ». (12.02.13)
- GREGGI PRISCILLA: « Religiosità popolare nella Napoli del Seicento ». (08.07.13)
- HERSCHMANN SILVIA: « I finanziamenti all'editoria dal fascismo ai giorni nostri ». (18.02.13)
- IREGNA ELEONORA: « Laura Curino racconta Enrico Mattei: *Il signore del cane nero*. Analisi dello spettacolo ». (14.02.13)
- LEGRENI ANNAMARIA: « La montagna nella vita e nelle opere di Dino Buzzati, Mario Rigoni Stern e Mauro Corona ». (09.07.13)
- LEUZZI CONCETTA: « Tecniche d'improvvisazione musicale ». (09.07.13)
- MAZZOCCHI LAURA: « Tra pedagogia e letteratura. Esiti recenti del romanzo di formazione in Italia ». (23.09.13)
- MERAVIGLIA SILVIA: « Aron Hector Schmitz *alias* Italo Svevo: una singolare condizione intellettuale ». (23.09.13)
- MICELLI ALESSANDRA: « Per un'edizione delle *Elegie Romane* di Goethe tradotte da Pirandello ». (12.02.13)
- MORISI CRISTINA: « Contro la morale imposta - Ovidio e Oscar Wilde ». (08.07.13)
- NIGRO DANIELA RAFFAELLA: « Musica come personaggio: Nino Rota e le colonne sonore per Federico Fellini, Franco Zeffirelli e Francis Ford Coppola ». (26.03.13)
- OLDANI SAMANTHA: « L'informazione al tempo di Facebook e Twitter ». (27.03.13)
- PADOVA CLARA: « *Contadini del Sud* (1954) tra sociologia e poesia ». (24.09.13)
- PAGANINI MARINA: « La 'pittura in versi' del primo Govoni ». (09.07.13)
- PALMA VALENTINA: « L'evoluzione della figura delle sirene nella letteratura moderna e contemporanea ». (05.12.13)
- PETRINA GIUSEPPINA: « I *Testimonia* di Filarco e la società ellenistica di III secolo ». (09.07.13)
- PRADA BIANCHI ANDREA: « Responsabilità e solidarietà, Saint-Exupéry e dintorni ». (25.03.13)
- RANDAZZO VIVIANA: « Religiosità e senso del divino nelle *Elleniche* di Senofonte ». (06.12.13)

- RIVA AURA MARIA BEATRICE: « Il ‘mondo in piccolo’ nei racconti di Lucio Mastronardi. Luoghi e personaggi del miracolo economico nella provincia pavese ». (12.02.13)
- ROSSI ANDREA ROSSELLA: « Biscotti alla vaniglia e birra analcolica: analisi del ciclo di Hap e Leonard di J. Lansdale ». (02.04.13)
- RUSSELLO FRANCESCA: « Prospettive contemporanee sulla bellezza ». (08.07.13)
- SALONIA LUIGI: « Il *logos*: chiave ermeneutica della realtà. Due mondi a confronto a partire dalla categoria filosofica di *logos* ». (25.03.13)
- SARTI DEPONTI ANTONIO GIOVANNI: « Massa e potere negli *Annales* di Tacito ». (13.02.13)
- SESANA CHIARA: « “Il poeta modifica il mondo”: riflessioni sulla poesia in Ungaretti, Quasimodo, Montale ». (12.02.13)
- SUPINO RICCARDO: « Elementi tragici e comici nello *Ione* di Euripide ». (11.02.13)
- TRIBERTI MARIA: « La colonna sonora del poliziesco italiano. Un esempio di analisi comparata ». (27.03.13).

III - CORSO DI LAUREA IN LETTERE MODERNE

- BRIVIO MARICA: « Un uomo dai due volti. Renzo Biasion tra scritti e disegni ». (12.02.13)
- DEL BIANCO ERICA: « I colori del crepuscolo: Corazzini, Govoni e Palazzeschi ». (25.03.13)
- GIANCOLA VALENTINA: « Trasposizioni audiovisive di un classico della letteratura russa: *Anna Karenina* di Lev Nikolaevič Tolstoj ». (26.03.13).

IV - CORSO DI LAUREA IN LINGUAGGI DEI MEDIA

- BIANCARDI BENEDETTA: « *Social collaboration* per le aziende: aprirsi alla rete per lavorare meglio. Il caso di Yammer in Starcom MediaVest Group (Smg) ». (02.04.13)
- BONGIORNO CHIARA: « Tipologie di *casting* in televisione ». (08.07.13)
- BRACHETTI FILIPPO: « Dal *pickup* al *couch surfing*, il declino del re del giornalismo: il reportage ». (24.09.13)
- BUSSI GIULIA ALESSANDRA MARIA LIVIA: « Il tema della diversità e dell’esclusione sociale nel cinema italiano contemporaneo ». (27.03.13)
- CAIRONI DAVIDE: « Prigionieri di una fede ». (24.09.13)
- CALABRÒ MARTINA DORA: « La comunicazione di moda ». (08.07.13)
- D’ASARO CHIARA: « Evoluzione della promozione dell’immagine. Il concetto di bellezza nella cultura moderna attraverso l’arte ». (27.03.13)
- DE NOVA GIORGIO FLAVIO: « Modelli di comicità americana tra muto e sonoro ». (26.03.13)
- DE RE MADDALENA: « *L’Ultimo canto di Saffo* di Leopardi. Per una bibliografia della critica ». (26.03.13)
- DI LAURO CHIARA: « La Tv digitale e i canali tematici. Analisi delle strategie di programmazione televisiva nel panorama femminile: il caso Real Time ». (25.03.13)
- DURNO GIANLUCA: « Doping, SLA e altre patologie. Come si muore per colpa del calcio ». (08.07.13)
- FICULLE LICIA: « “Mentre ti parlo / nascono universi / che non conosco”. Per una lettura degli *haiku* alla luce della pragmatica linguistica ». (13.02.13)
- GALANTINO LUCA: « Fumetto e cinema italiano: il caso Tex Willer ». (27.03.13)
- GATTI ALICE: « *I Simpson* e la critica al sistema attraverso la satira ». (27.03.13)
- GIGLIOTTI GIACOMO: « *Mediterraneo* di Eugenio Montale. Per una bibliografia della critica ». (06.12.13)
- GOGGIA MATTEO: « *Inferno VII*. Per una bibliografia della critica ». (26.03.13)
- HILLEL LARA: « Santa Sofia ». (23.09.13)
- IBERTIS MARTINA: « Blog e gestione della relazione brand-consumatore. Il ‘difficile’ caso Ferragni-Yamamay ». (02.04.13)

- LA SPADA FRANCESCA: « “Nel futuro ognuno sarà famoso per 15 minuti” ». (08.07.13)
- MARANO GAIA SILVIA: « Democratizzazione del lusso: da elitario ad accessibile a tutti, il ruolo dei media ». (27.03.13)
- MAZZON SILVIA CHIARA GAIA: « Il web made in China, censura e attivismo nel *microblogging*: il caso Ai Weiwei ». (13.02.13)
- MIRABELLA ANDREA: « Il ruolo dei social network nella Primavera Araba ». (13.02.13)
- MOGNAGA IRENE: « L’informazione locale dal giornale cartaceo al giornalismo online: il caso “Settegiorni” ». (27.03.13)
- ORLANDO ANNA: « *New Media Art*: conservare, collezionare e promuovere l’immateriale ». (08.07.13)
- PATRUNO ANDREINA MARIA CRISTINA: « Quale cultura per quale giornale? La ‘terza pagina’ italiana e quella anglosassone: modelli a confronto ». (08.07.13)
- PIROLA LUCA: « Sport ed imbarazzo storico nel Novecento tedesco ». (08.07.13)
- SAMÀ CLAUDIO: « L’immagine cinematografica dell’11 settembre ». (26.03.13)
- STUANI CECILIA: « Il derby calcistico milanese dall’epoca delle prime sfide alla diretta Tv ». (26.03.13).

V - CORSO DI LAUREA IN SCIENZE DEI BENI CULTURALI

- ALESSIO MARTINA: « Giovanni Ruggeri e le ville di delizia ». (27.03.13)
- AUGUSTO FRANCESCA: « Le decorazioni di Giovanni Mauro Della Rovere nell’abbazia di Acquafredda ». (23.09.13)
- BARBAGLIA FEDERICA: « Fra Olona e Ticino: approfondimento dei dati archeologici e primi spunti di lettura ». (05.12.13)
- BELLANI ALESSANDRA: « L’atto creativo. *Hilda* di Marie NDiaye a Teatro i: genesi di una produzione teatrale ». (27.03.13)
- BERTEI SERENA: « Il simbolico nel pensiero di Luisa Muraro ». (23.09.13)
- BOMBAGLIO GIULIA CLAUDIA: « Cinema e scrittura femminile: il caso di Natalia Ginzburg ». (26.03.13)
- CRESPI FABIO: « Opere d’arte del Sei e Settecento nella basilica di San Magno a Legnano ». (06.12.13)
- DI PALMA LUCA: « Bartolomeo Gossi da Gallarate: contributo per un catalogo ». (06.12.13)
- DRAGHI FRANCESCO: « La Cina tra il 1958 ed il 1960 attraverso gli articoli de “L’Osservatore Romano” ». (24.09.13)
- FEOLA GIOVANNA: « La fotografia di carattere sociale nell’Italia degli anni ’70. Movimenti, protagonisti e innovazioni di un’arte dell’impegno ». (05.12.13)
- GAGLIAZZO RACHELE: « I parchi di scultura tra Piemonte e Lombardia ». (05.12.13)
- GALASSI FEDERICA: « Natura e artificio nell’opera di Anya Gallaccio ». (05.12.13)
- GARAVAGLIA CARLOTTA: « I network televisivi e la produzione cinematografica. La fiction italiana tra legislazione e finanziamento pubblico ». (27.03.13)
- GHIRONI DARIO: « Ricerche archeobotaniche nel sito tardoantico di Montessoro (Isola del Cantone - Ge) ». (15.02.13)
- GUFFANTI MARIAELENA: « La monetazione di Vaballato e di Zenobia ». (25.03.13)
- GUFFANTI VALERIA: « Gli interventi di primo Seicento nella chiesa di San Francesco a Saronno ». (13.02.13)
- MAZZOTTI CLAUDIA: « L’artista nel mezzo. Luci ed ombre al confine dell’arte ». (14.02.13)
- MESSINA PATRIZIA: « Le ricostruzioni virtuali dei musei e delle loro collezioni. Analisi di applicazioni elettroniche finalizzate alla ricostruzione virtuale dei beni museali e volte alla divulgazione ». (05.12.13)
- MORCOS AZAB NABIL: « La recente bibliografia italiana sull’Impero Ottomano in età contemporanea ». (06.12.13)

- NIGRO ARMANDO: « I caratteristi nel cinema italiano dal secondo dopoguerra al Duemila ». (06.12.13)
- PALA NICCOLÒ: « Considerazioni sull'uso antico e contemporaneo di maschere in eventi spettacolari ». (09.07.13)
- PAPONE GIOBERTO: « Liguria tra anni Venti e Trenta: l'immagine di Sanremo ». (09.07.13)
- PRIOLA MILENA: « Aristeo e la morte di Euridice nel XVI secolo ». (06.12.13)
- RE LAURA: « L'iconografia del bambino attraverso la pittura e la scultura della Gam di Milano ». (09.07.13)
- REALI GRETA: « La facciata degli edifici milanesi di ieri e di oggi. Comparazione tra gli anni Cinquanta e gli anni Duemila ». (03.04.13)
- RUBERTO VERONICA: « L'ospizio di Sant'Erasmo di Legnano: tra storia, cultura e diritto ». (27.03.13)
- SCARAMELLINI MATILDE: « Il luogo sacro come palcoscenico della contemporaneità: esperienze artistiche a confronto ». (14.02.13)
- TAMBORINI SIMONA INES: « La chiesa di Sant'Agostino a Caravate: decorazione pittorica e restauri ». (23.09.13)
- TETEGAN BEATRICE ADAKOUVI: « Tema della Crocifissione nell'opera di Fontana. Il Crocifisso del Duomo di Monza ». (05.12.13)
- TURRISI FRANCESCA: « Mabillon, Montfaucon, Casati e la biblioteca del monastero di Sant'Ambrogio ». (13.02.13)
- ZANINELLI ELENA: « Il palazzo, la piazza e il convento. Il Palazzo Bondenti Terni de' Gregorj e il complesso di Sant'Agostino nella Crema del XVIII sec. ». (13.02.13)
- ZONTA GAIA ALBERTINA: « Mantegna e l'incisione: problemi iconografici ». (27.03.13).

CORSI DI LAUREA SPECIALISTICA

I - CORSO DI LAUREA SPECIALISTICA IN FILOLOGIA MODERNA

- ROSAFIO CHIARA: « Paolo Volponi (1924-1994): uomini, città e idee di uno scrittore anarchico-utopista ». (26.09.13)
- VERNICE MICAELA ANGELA: « La miniserie di qualità: i casi di *Paolo Borsellino* e *C'era una volta la città dei matti* ». (26.03.13).

II - CORSO DI LAUREA SPECIALISTICA IN FILOLOGIA, LETTERATURE E CIVILTÀ DEL MONDO ANTICO

- NESLER CATTANEO EMILIO: « Il culto di Ercole nelle iscrizioni di Roma ». (13.12.13).

III - CORSO DI LAUREA SPECIALISTICA IN FILOSOFIA

- BEGATO MARCO: « L'interiorità nell'antropologia di Edith Stein ». (25.03.13)
- CADAMURO GIULIA: « La teoria psicoanalitica di Franco Fornari ». (08.07.13)
- MAGNANI LUCA: « Corpi pirata. Una fenomenologia del contemporaneo ». (13.02.13)
- SCHIEPATTI FEDERICO: « Retrosceca e proscenio del fatto linguistico: il caso della presupposizione ». (18.02.13).

IV - CORSO DI LAUREA SPECIALISTICA IN SCIENZE STORICHE

- RIFFALDI SIMONE: « San Colombano e la Fondazione di Bobbio ». (09.12.13).

V - CORSO DI LAUREA SPECIALISTICA IN STORIA DELL'ARTE E ARCHEOLOGIA

GENTILE GIANFRANCO GAETANO MARIA: « La diplomazia culturale italiana e la promozione dell'arte contemporanea ». (03.04.13).

VI - CORSO DI LAUREA SPECIALISTICA IN TEORIA E TECNICHE DELLA COMUNICAZIONE MEDIALE

CASELLI CLAUDIA: « Nera, come la tragedia moderna. La cronaca nera in Tv tra spettacolarizzazione e ritualità ». (26.09.13)

MORO MONICA: « Il ruolo centrale del *web marketing* nell'*e-commerce*: il *case study* MediaShopping Spa ». (09.07.13).

Corsi di laurea e di laurea magistrale istituiti ai sensi del D.M. 270/2004

CORSI DI LAUREA

I - CORSO DI LAUREA IN FILOSOFIA

ADREANI DAVIDE: « Bruno e Spinoza: breve indagine storica sulla ricezione e la liceità del loro accostamento ». (23.09.13)

ALLODI TOMMASO: « L'antropologia di Viktor Frankl a confronto con il pensiero di Max Scheler ». (27.03.13)

ARRIGO GIACOMO MARIA: « Dignità umana e diritto cosmopolitico: la pace perpetua in Kant e in Habermas ». (23.09.13)

BARGIGIA GLORIA: « Pietro Prini: l'esistenzialismo come umanesimo morale ». (25.03.13)

BARLOCCO SIMONE: « Il problema dell'infinito in Cantor ». (09.12.13)

BELLI EUGENIO ANDREA: « Francis Bacon: nuova scienza e alchimia nell'Inghilterra tra XVI e XVII secolo ». (23.09.13)

BELLUCCI ELISA: « "Nient'altro che chimere": breve indagine sulla critica cartesiana alle forme sostanziali ». (23.09.13)

BEZZI DENIS: « John Locke: pluralismo confessionale e tolleranza nell'Inghilterra del XVII secolo ». (06.12.13)

BOTTINI SILVIA: « L'esempio socratico contro il male 'banale': Hannah Arendt e la questione della responsabilità ». (05.12.13)

BRAMBILLA MARTINA: « L'incubo americano. L'urlo disperato di Herbert Marcuse ». (25.03.13)

BRIVIO CECILIA: « La dialettica di finito e infinito ne *L'ironia* di Vladimir Jankélévitch ». (05.12.13)

CIATTI FABRIZIO: « I problemi della democrazia nel pensiero di Norberto Bobbio ». (23.09.13)

CRICO CHIARA: « Logica della sensazione. Il problema estetico in Deleuze ». (08.07.13)

DALLE MESE VIOLA: « L'invisibile nel sensibile. M. Henry e V. Jankélévitch ». (06.12.13)

DANZI FRANCESCA: « Soggettività difficile. Lévinas e Ricoeur ». (25.03.13)

DELL'ADAMI DE TARZAL MARTA: « Filosofia dello sport in Heather L. Reid ». (24.09.13)

DESIDERI NICOLE: « Dire l'unione tra anima e corpo: la metafora del pilota e del battello negli scritti di Descartes ». (23.09.13)

FÀ CAMILLA: « Il tema del 'dissidio interiore' nelle *Confessioni* di Agostino nella storiografia italiana e francese dagli anni '80 ad oggi ». (09.07.13)

FABRIS GIUSEPPE: « Irriducibilità della coscienza: esperimenti mentali sul passaggio dal punto di vista soggettivo a quello oggettivo ». (23.09.13)

FIGINI CLAUDIO: « "Come un nodo al crocevia di molte strade": il Pascal di Hans Urs von Balthasar ». (06.12.13)

- FRESCA MARTA: « Russell e la teoria della verità come corrispondenza ». (23.09.13)
- GADALDI STEFANO: « L'estetica di Pavel Florenskij: tra simbolo e teofania ». (06.12.13)
- GRASSI GIULIA FRANCESCA: « Dono e perdono in J. Derrida e V. Jankélévitch ». (23.09.13)
- GRAZIANI FEDERICA: « Io come essere Altro Io come altro dall'Essere ». (24.09.13)
- IORIO IRENE: « Interpretazione e formatività in Pareyson ». (05.12.13)
- LASI MICHELE: « Dio può peccare? La risposta di Tommaso d'Aquino nelle *Quaestiones Disputatae* ». (18.02.13)
- MARINO ZANONI FEDERICA: « Il metodo della sottrazione in Guido Morselli ». (08.07.13)
- MARTARELLO NOEMI: « La metamorfosi del femminile in Emmanuel Lévinas ». (23.09.13)
- MONTALBETTI MATTEO: « Il 'pietista' Kant e la pedagogia illuminista: il caso del Filantropino di J.B. Basedow ». (23.09.13)
- MUNARI GRETA: « Creatività umana ». (13.02.13)
- OBERTI FRANCESCO: « Il concetto di attributo nell'*Ethica* di Spinoza: modelli interpretativi a confronto ». (23.09.13)
- PEDINI GIORGIO: « Il *Commento* di Tommaso ai *Nomi Divini*: causalità e partecipazione ». (18.02.13)
- PEVERELLI FRANCESCA: « La rilevanza sociale del Cattolicesimo nel pensiero di Henri de Lubac ». (09.07.13)
- PIAZZA FEDERICO: « Regresso epistemico e coerentismo ». (23.09.13)
- REDAELLI RAFFAELE: « I rapporti tra apriori, analiticità e necessità ». (09.12.13)
- ROSSI MARIAVITTORIA: « Le dimensioni della verità secondo Michael P. Lynch ». (23.09.13)
- SECOMANDI MATTEO: « La dialettica in Otloh di Sant'Emmeram ». (24.09.13)
- SINDONI GIULIA: « La conoscenza a priori: l'epistemologia razionalista di Jerrold Katz ». (23.09.13)
- SINNO ALESSANDRA: « Forme di responsabilità pubblica in Hans Jonas: famiglia e Stato ». (05.12.13)
- SPANO PIETRO: « Unità e gradualità della verità nelle *Pensées* di Blaise Pascal ». (25.03.13)
- SPOSATO ELEONORA: « Il criterio epistemico di verificaione: verificazionismo e neoverificazionismo ». (23.09.13)
- TOSI MARTINO: « Persistenza nel divenire: analisi critica delle differenti posizioni assunte in letteratura ». (05.12.13)
- ZACCHETTI DAVIDE: « Il logicismo di Frege ». (09.12.13)
- ZANI GABRIELE: « Il concetto di persona nella riflessione di Romano Guardini ». (09.07.13)
- ZOCCHI ELISA: « L'evento nei *Contributi alla filosofia* di Martin Heidegger ». (08.07.13)

II - CORSO DI LAUREA IN LETTERE

- ABATE MARGHERITA: « La biblioteca per ragazzi: caratteristiche, linee guida e buone pratiche, due esempi significativi in Italia ». (23.09.13)
- AGISTRI CHIARA: « Cavalcanti in *Purgatorio* ». (06.12.13)
- AMAROTTI GIORGIA: « Mettete dei *tweet* nei vostri cannoni. Come cambia la rivoluzione nell'era dei social network ». (26.03.13)
- ANDREATTA GABRIELLA: « Documenti della raccolta Landoni nel Fondo Sola Busca (Archivio Storico Civico, Milano) ». (24.09.13)
- ANECHOUM EMANUELA: « East 128: lo sperimentalismo editoriale della cultura *underground* ». (09.12.13)
- ASCOLI CECILIA: « Questioni di metodo riguardo alla famiglia degli Anicii nel V secolo ». (24.09.13)
- BAJ FRANCESCO BRUNO: « All'ombra dei Visconti: Petrarca oratore ». (06.12.13)
- BALLANTINI BEATRICE: « La corrispondenza poetica tra Federigo dall'Ambra e ser Pace notaio ». (14.02.13)

- BANDINI ELISA: « Il paesaggio nell'opera pittorica e poetica di Emilio Praga ». (24.09.13)
- BARBIERI LUDOVICA: « *Rosso Malpelo* di Giovanni Verga: per una bibliografia della critica ». (26.03.13)
- BARZAGHI DONATELLA: « La *Lettera a Raimondo* sul governo della famiglia: censimento dei manoscritti ed edizione critica ». (06.12.13)
- BASSANI GIULIO: « *Malapolvere* di Laura Curino: il dramma di Casale Monferrato (2012) ». (14.02.13)
- BATTISTINI FRANCESCA: « Bioetica e rappresentazione cinematografica. Il dibattito su *Bella addormentata* di Bellocchio ». (05.12.13)
- BECCALOSSI ERICA: « Orazio: *Ode* I, 16. Interpretazione e commento ». (11.02.13)
- BELLUZZI GIUSEPPE: « Marcia: una liberta cristiana alla corte degli Antonini ». (11.02.13)
- BELVERATO FEDERICA: « Il fegato in Omero e nell'esegesi omerica antica ». (05.12.13)
- BENASSI LUCIA: « Il *Salmo 45*: interpretazioni antiche e interpretazioni contemporanee a confronto ». (13.02.13)
- BERTOCCO MARTINA: « Decisioni ed errori ». (26.03.13)
- BETTONI SARA: « IlVergante.it: un esempio di come cambia l'informazione ». (24.09.13)
- BLOISE BIAGIO: « I Greci e gli altri: i Persika ». (09.07.13)
- BONFANTI MARIA SOFIA: « La letteratura come il vento tra gli alberi. Antonio Tabucchi e la concezione etica del ruolo dello scrittore ». (05.12.13)
- BONIZZATO ELEONORA: « Dante e la politica imperiale: analisi tematica dell'*Epistola VII* ». (14.02.13)
- BORSELLA REBECCA: « L'utilizzo lisiano di *gar*: analisi della *Contro Eratostene* e dell'*Epitafio* ». (05.12.13)
- BOSISIO MARTINA: « La devozione mariana, un percorso nell'Ottocento. Opere d'arte alla Galleria d'Arte Moderna di Milano ». (14.02.13)
- BOTTI VALENTINA: « Il registratore della realtà terminale. Guido Oldani poeta ». (05.12.13)
- BREZIGIA ELENA: « Friuli 1976/Emilia 2012. Due terremoti raccontati. La trasformazione dei media nelle situazioni di emergenza e il giornalismo che verrà ». (26.03.13)
- BRUNETTI IRENE MARIA: « "La violence d'apprendre". *Entre les murs*: dal romanzo al film ». (06.12.13)
- BRUSA CHIARA: « Cucina e televisione: Italia e Gran Bretagna a confronto ». (13.02.13)
- CAMPAGNA ROBERTA: « Storia della censura: quando il diritto 'imbavaglia' la letteratura ». (05.12.13)
- CAMPIGLIO ANDREA: « La figura di Giovanni Battista nella storiografia contemporanea ». (23.09.13)
- CANE ALESSANDRO: « *L'optimus princeps*: un *topos* retorico in Ammiano e Mamertino ». (08.07.13)
- CANTA MARINA: « L'inconscio tra le righe. Psicocritica di alcuni personaggi della narrativa contemporanea ». (05.12.13)
- CAPETTI GIOVANNI CARLO: « Nobili, clero, notai in documenti privati di Bologna, Padova e Firenze dal 1476 al 1588 ». (06.12.13)
- CAPUTO MARIA HELENA: « I nomi dei personaggi femminili in Aristofane, *Lisistrata* e *Donne all'assemblea* ». (23.09.13)
- CARRARO RAFFAELLA: « Giornalismo e cinema tra realtà e finzione. Dall'inchiesta cinematografica al mondo *movies* ». (09.07.13)
- CASTELLANZA MADDALENA: « Le ville romane in provincia di Varese ». (13.02.13)
- CAVALLO LEONARDO: « Ugolino della Gherardesca nella storia e nella poesia di Dante ». (06.12.13)
- CAVALLO TERESA: « Scrivere di gusto. Il giornalismo enogastronomico in Italia ». (24.09.13)
- CAVAZZA GIULIA: « "Legami in spazi aperti": un'esperienza di teatro sociale nel carcere di Verziano ». (23.09.13)
- CELLI IRENE: « Immagini dell'arte in Chesterton ». (06.12.13)

- CEREGHETTI LIA MARIA: « *Cuore*, da Edmondo De Amicis a Luigi Comencini ». (24.09.13)
- COLOMBO FRANCESCA: « Lettere del cardinal Fesch a Maria Cosway (1803-1835) ». (13.02.13)
- COMOLLI ALESSIA: « Il prologo del *Vangelo* di Luca nel quadro della letteratura ellenistica ». (24.09.13)
- CONTI LAURA: « *I Discorsi dell'arte poetica e del poema eroico* di Torquato Tasso. Per una bibliografia della critica ». (08.07.13)
- CORTI ELENA: « Il mito di Eco e Narciso nelle *Metamorfosi* di Ovidio ». (08.07.13)
- COSTANZO MARIA SOLE: « *Io vorrei prima stare in mezzo a un fango*. Problemi di attribuzione e prove di commento ». (06.12.13)
- CREMONESI ELISABETTA: « Allegoresi negli Stoici: l'interpretazione filosofica di alcune divinità ». (13.02.13)
- CRIVELLI SABRINA: « "Forma 1": gli scritti d'artista ». (24.09.13)
- CUCCHETTI SUSANNA: « L'iato in alcune orazioni lisiane ». (23.09.13)
- CUCURNIA ELETTRA: « Galileo Chini. La grafica: i manifesti ». (09.07.13)
- DALLA LONGA CHIARA: « Cheikh Tidiane Gaye: all'incrocio fra due tradizioni poetiche ». (05.12.13)
- DANNEO ANDREA: « *Orlando furioso* I. Analisi, commento e bibliografia ». (27.03.13)
- DE FILIPPO FEDERICA: « Lettere di Carlo Ajassa di Rombello a Vittorio Imbriani (1869-1871). Analisi linguistica ». (14.02.13)
- DE FRANCO MATTEO: « Analisi di alcuni fenomeni linguistici nella traduzione gotica del *Vangelo* di Matteo ». (13.02.13)
- DE GIAMBATTISTA PIETRO: « Le origini politico-militari dell'episcopato gallo-romano nel V secolo d.C. ». (09.07.13)
- DE LISO ALESSANDRA: « *Il Dialogo della Natura e di un Islandese* di Leopardi. Per una bibliografia della critica ». (18.02.13)
- DE LUCA ARIANNA: « *Hugo Cabret* e la re-invenzione del cinema delle origini ». (14.02.13)
- DE SPIRITO DOROTEA: « La copertina, il volto del libro. Casi editoriali e scelte paratestuali nel catalogo storico Mondadori ». (09.12.13)
- DE VITTORI ELISA: « Verso le terre del Gran Khan. Confronto tra il *Milione* di Marco Polo e la *Relatio* di Odorico da Pordenone ». (24.09.13)
- DEL VECCHIO MARIA IRENE: « Poeti da Mauthausen: Lodovico Barbiano di Belgiojoso, Bruno Vasari, Manlio Magini ». (05.12.13)
- DELLA CHIARA EUGENIO: « Oltre l'opera buffa. Spunti per una lettura della *Cenerentola* di Rossini ». (14.02.13)
- DEPEDRI GIULIA: « Giorgio Caproni o dell'ossimoro ». (24.09.13)
- DI CAPITA SOFIA: « L'"Almanacco Letterario" da Mondadori a Bompiani: la letteratura a rovescio e nei suoi risvolti ». (09.12.13)
- DONZELLI LUCA: « La Clorinda di Tasso. Per una bibliografia della critica ». (06.12.13)
- DOTI FEDERICA: « La propaganda risorgimentale tra Italia e Svizzera: l'attività dei fratelli Ciani ». (06.12.13)
- FABBRI FILIPPO: « *Il De excessu fratris* di Ambrogio: oralità e scrittura ». (23.09.13)
- FABRIZI ELENA: « La funzione ideologica delle proposizioni incidentali e parentetiche in Tacito ». (13.02.13)
- FARÈ SARA: « Le basi culturali della rinascita imperiale del IX secolo in Occidente ». (13.02.13)
- FERRARIO ALESSANDRA: « Un calendario-obituario per Santa Maria Maggiore, cattedrale iemale di Milano (Ambrosiano, A 189 inf.) ». (13.02.13)
- FONTANA GIULIA: « Sorvegliati speciali: i vip e la tutela della riservatezza ». (05.12.13)
- FONTANA MARCO: « Liu Xiaobo e la protesta di piazza Tian An Men ». (24.09.13)
- FURLAN ANNA LUCIA: « Sir Orfeo: confluenza di radici classiche e tradizioni medievali ». (23.09.13)
- GALLI LILIANE: « *Gerusalemme liberata* XIII. Analisi, commento e bibliografia della critica ». (06.12.13)

- GAVAZZA BEATRICE MARIA VITTORIA: « Germanico orientale e germanico occidentale tra conservazione e innovazione ». (08.07.13)
- GAVUGLIO NICOLÒ: « Quintiliano critico letterario ». (06.12.13)
- GHELFI LAURA: « *Gerusalemme liberata* III. Analisi e commento ». (23.09.13)
- GHEZZI MONICA: « La tendenza al limite nei personaggi di Alessandro Baricco ». (24.09.13)
- GHILARDI GIULIA: « Il ruolo dei media sulla strada per la democrazia: il caso della Montfort Media in Malawi ». (13.02.13)
- GORLA PAOLO: « La Guardia di Finanza nel contesto della Resistenza ». (08.07.13)
- GUAGLIONE ALESSIA: « Analisi dei frammenti di Focilide ». (05.12.13)
- GUERINI GIULIA: « Letteratura e arti figurative. Prime indagini su Franco Sacchetti, ideatore di cicli pittorici ». (14.02.13)
- LEGGRAMANDI GABRIELE: « “Figli tutti d’un solo Riscatto”. Il Risorgimento nell’opera di Manzoni e Verdi ». (25.03.13)
- LETEO MARIACHIARA: « *I Suppositi* e *The Taming of the Shrew*: travestimento e finzione in Ariosto e Shakespeare ». (15.02.13)
- LIVERANI CLIZIA: « Gli acquerelli di Hermann Hesse e le sue illustrazioni in *Favola d’amore. Le trasformazioni di Pictor* ». (14.02.13)
- LIVIO ELEONORA: « La ricerca teatrale: lo spettatore partecipante. Il Teatro del Lemming. Analisi di uno spettacolo: *Sogno dentro un sogno* ». (23.09.13)
- LONGO GIULIA GIOVANNA: « Dal racconto di E.T.A. Hoffmann a *L’uomo della sabbia* di Menoventi. Un possibile dialogo tra teatro di innovazione e letteratura ». (23.09.13)
- LOSI GIORGIO: « Il dibattito sul vegetarianismo nel *De abstinentia* di Porfirio ». (09.12.13)
- LOTTIERI IRMA SOFIA: « *Gerusalemme liberata* VII. Analisi, commento e bibliografia della critica ». (06.12.13)
- MANDELLI NICOLE: « Laura Draghi: dall’intraducibilità intrinseca del testo alle traduzioni Salani per ragazzi ». (05.12.13)
- MANNI ELISA: « “Questo torrente non ha che ciottoli?”. La fortuna critica di don Clemente Maria Reborà poeta ». (05.12.13)
- MARTORINA ALESSANDRA: « Jean Bodel: *Les Congés* ». (06.12.13)
- MARZI MICHELA: « Ambizione e sacrificio: l’eterno conflitto nel mondo del lavoro attraverso l’opera *Push Up 1-3* ». (05.12.13)
- MASSACCI MARTA: « Il racconto del *brand: placement* e cinema contemporaneo ». (26.03.13)
- MASSARI GIORGIO ARNALDO: « Geopolitica e storia della Manciuuria dalla fine dell’Ottocento allo stato del Manciuokuò ». (25.03.13)
- MASTELOTTO ANNALISA: « La biblioteca delle Piccole donne. Il tema della metaletteratura in alcune opere per ragazzi di Louisa May Alcott ». (05.12.13)
- MASTRONARDI ANTONELLO: « Spunti politici nella *Rhetorica ad Herennium* ». (06.12.13)
- MATTEONI MICHELE: « Il Portale dei Mesi della Cattedrale di Ferrara: una visione nuova della realtà ». (13.02.13)
- MERLI VALERIA: « Il cinema e la disabilità ». (26.03.13)
- MERONI MICHELE: « La lingua di Socrate nelle *Nuvole* aristofanee ». (23.09.13)
- MINISSO FEDERICA: « Michele Festa. L’evoluzione delle forme nello spazio. 1958-1977 ». (14.02.13)
- MISCULIN LUCA ALVARO: « Il culto eroico degli ecisti nella Sicilia greca ». (11.02.13)
- MOLFETTA GIOVANNI MARIA: « *Orlando furioso* VI. Analisi, commento e bibliografia della critica ». (06.12.13)
- MONTANARI ALBERTO: « Volti, storie e tempi dei benefattori del Civico Spedale di Codogno ». (13.02.13)
- MONTUORI FRANCESCA: « L’amore e la morte. Analisi di *La discesa di Orfeo* di Tennessee Williams per la regia di Elio De Capitani ». (09.07.13)
- MUGGIA FABIO: « Il “Piccolo Donario” pergameno: *status quaestionis* ». (05.12.13)
- NOBILI DUCCIO: « *Gerusalemme liberata* VI. Analisi, commento e bibliografia della critica ». (23.09.13)

- ORI DAVIDE: « Il linguaggio e il mito ne *La luna e i falò* ». (13.02.13)
- PALAZZO GIULIA: « *Gerusalemme liberata* V. Analisi, commento e bibliografia della critica ». (06.12.13)
- PANCIERA MARTA: « Note sul piuccheperferetto greco ». (05.12.13)
- PASCUCCI TERESA: « Un libro d'ore francese del secolo XV (Codice Braidense Gerli 34) ». (13.02.13)
- PELULLO MARIA: « Comunicazione e Web 3.0 ». (27.03.13)
- PERNO MARIA STELLA: « La fuga: evasione o ricerca di sé? Saggio sull'opera narrativa di Giuseppe Pontiggia ». (12.02.13)
- PERONA GIULIA: « Un fatto umano quotidiano. La mafia raccontata dai giornali italiani ». (27.03.13)
- PEROTTI MARTA: « Il digamma nei grammatici greci e latini ». (05.12.13)
- PESCHECHERA MARIA SABRINA: « La Carta di Milano: carcere e diritto di cronaca ». (05.12.13)
- PIACENTINI CHIARA: « Nel laboratorio del poeta. Olimpia ne *I frammenti autografi dell'Orlando furioso* ». (06.12.13)
- PIEROPAN GRETA: « In punta di penna. Vittoria Ottolenghi e la critica di danza ». (05.12.13)
- PINNA FRANCESCA: « Gli affreschi altomedievali di San Salvatore a Casorezzo ». (13.02.13)
- PIRONA SARA: « Il matrimonio cristiano alla luce dell'*Omelia XX sulla lettera agli Efesini* di San Giovanni Crisostomo ». (05.12.13)
- POGGI CHIARA: « Studi sui finestroni del transetto del Duomo di Milano ». (13.02.13)
- PORCELLINI SILVIA: « Tra delitti e pene. Le sentenze criminali nella Mantova asburgica (1750-1782) ». (13.02.13)
- POZZI CARLOTTA: « *Gerusalemme liberata* IV. Analisi, commento e bibliografia della critica ». (23.09.13)
- POZZI MATTEO: « *La Satira seconda* di Ariosto: analisi e commento ». (23.09.13)
- QUACQUARELLI JESSICA: « *Prince Caspian*: dalla fiaba di C.S. Lewis al film ». (15.02.13)
- RAITERI GIULIA: « Le donne a Sparta nella tradizione letteraria ». (24.09.13)
- RATTI ELENA: « Tentativi di vita. Gli 'uomini non illustri' di Giuseppe Pontiggia ». (12.02.13)
- REALE FRANCESCO: « Gadda trascrittore ». (24.09.13)
- REDINI ANDREA: « In principio era la comunicazione. L'importanza della traduzione della scrittura con particolare riguardo ad alcuni passi del *Vangelo* di Giovanni ». (05.12.13)
- REGLI ALIA: « La traduzione per il teatro. Analisi di due traduzioni italiane de *La cantatrice chauve* di Ionesco ». (23.09.13)
- RINALDI XENIA GEA: « *Gerusalemme liberata* IX. Analisi, commento e bibliografia della critica ». (06.12.13)
- RIVA BENEDETTA SARA MARIA: « Attualità politica di Valerio Flacco ». (25.03.13)
- RODELLA LUCIA: « Nastagio degli Onesti (*Decameron*, V, 8). Per una bibliografia della critica ». (27.03.13)
- RONCALLI ALESSANDRA: « «Entrare nell'intelligenza contemporanea». L'esperienza editoriale di don Giuseppe De Luca in Morcelliana con alcune lettere inedite dall'epistolario ». (09.12.13)
- RONCHI MATTEO: « Il genocidio nel Novecento attraverso la storiografia più recente ». (06.12.13)
- ROSSI MARIKA ANDREA: « L'agostiniano Luigi Marsili e la tradizione extravagante di *Rvf* 136-138 ». (06.12.13)
- ROSSIGNOLI MARIA: « Versi e prose inedite di un codice scolastico del XIV sec.: Viennese 303 ». (13.02.13)
- ROVETTA CATERINA BENEDETTA: « Renato Poggioli e la ricezione della letteratura russa in "Solaria" (1926-1934) ». (12.02.13)
- RUOCCO SARA: « Lingua gotica: traduzione di alcuni semitismi ». (08.07.13)
- SACCHETTI FRANCESCA: « Cinema e letteratura. 'Scrivere con la cinepresa'. Luchino Visconti riscrive Verga: *La terra trema* ». (24.09.13)
- SALVATO FEDERICA: « La figura dell'Anticristo nelle opere di Onorio Augustodunense ». (13.02.13)

- SARIMARI PAOLO MATTEO: « César Manrique a Lanzarote: un esempio di arte ambientale ». (24.09.13)
- SCOTTI CAMILLA FRANCESCA: « L'immagine e la valutazione politica di Ludovico il Moro nelle lettere degli ambasciatori fiorentini a Napoli (1491-1492) ». (26.03.13)
- SERRAO ALICE: « Maria Luisa Spaziani e *La traversata dell'oasi* ». (12.02.13)
- SIDERI CECILIA: « Saggio di edizione commentata delle poesie di Tomaso da Faenza ». (06.12.13)
- SLONGO LUCIANA ELISABETTA: « Analisi retorica della *Prima epistola ai Corinzi* di San Paolo ». (08.07.13)
- SOAVE NICOLETTA: « Agirrio e la *misthophoria* ». (06.12.13)
- SOLERI GIULIA: « Come comunica il teatro il suo rapporto con l'economia: *La compagnia degli uomini* di Bond ». (09.12.13)
- SPINOZZI LUCIA: « Il piacere di apprendere: i 40 anni della casa editrice Eli ». (09.12.13)
- STEGMAIER BARBARA VITTORIA MARIA: « Il genere letterario della parabola nei Profeti dell'*Antico Testamento* ». (24.09.13)
- STENDARDI BENEDETTA ANNA VITTORIA: « Sguardi incrociati: l'Italia vista da "Le Monde", la Francia vista da "La Stampa" ». (26.03.13)
- STORARI MELISSA: « L'influenza della *pop art* inglese sul gruppo degli artisti dello Studio Marconi tra gli anni '60 e gli anni '70 ». (09.07.13)
- TAFUNI ELENA: « *Gerusalemme liberata* VIII. Analisi, commento e bibliografia della critica ». (06.12.13)
- TAINI CHIARA: « Il *Canto notturno di un pastore errante dell'Asia* di Leopardi. Per una bibliografia della critica ». (08.07.13)
- TANGERINI MARCO: « *Clôture de l'amour* di Pascal Rambert: un'analisi drammaturgica ». (27.03.13)
- TITOMANLIO CAMILLA: « La spettacolarizzazione della cronaca nera. Un confronto tra quotidiani, Tv e stampa estera ». (26.03.13)
- TOMASELLI DAVIDE: « Il poema *Contra iudices* di Teodolfo d'Orléans ». (13.02.13)
- TRIVERSI MONTANI MICHELE: « Il lessico di *aulos* nella letteratura greca arcaica ». (05.12.13)
- TUZIO ELISA: « La figura del giornalista d'inchiesta dalla rappresentazione cinematografica al ruolo nella società contemporanea ». (13.02.13)
- UGGÈ ELENA: « La cartografia dell'Apocalisse: Calvino e Melville ». (25.03.13)
- ULIC MILOVAN VUK: « Le istituzioni militari di Israele tra progresso e paura ». (14.02.13)
- VALENTINI MARIA: « La tragedia anticipata: un'analisi linguistica del prologo della *Medea* di Seneca ». (13.02.13)
- VALPREDÀ MARIA VITTORIA: « *Gerusalemme liberata* I. Analisi, commento e bibliografia della critica ». (27.03.13)
- VANDELLI GIULIA: « La fotografia astratta contemporanea: Welling, Tillmans e Wolf ». (24.09.13)
- VANELLI ELENA: « Il consorzio di San Giovanni Evangelista a Cremona (sec. XIII) ». (13.02.13)
- VIGNATI ALBERTO ALARICO: « Il cinema missionario: il caso Pime ». (06.12.13)
- VOLPI MARTINA: « Come il Manzoni copiò *I Promessi Sposi*. Su una fonte documentaria di area veneta ». (05.12.13)
- ZANCA GIULIA: « Aspetti del tabù linguistico in area indoeuropea ». (08.07.13)
- ZANETTI VALERIO: « *Hypnerotomachia Polimartii*. Corrispondenze e legami tra l'immaginario poliflesco e il Sacro Bosco di Vicino Orsini a Bomarzo ». (06.12.13)
- ZANICHELLI GIOVANNI: « Patrizia Valduga e l'ossessione funebre ». (27.03.13)
- ZANOTTA CHIARA: « "Pensate a far la maestra, non siete una scrittrice". La fortuna editoriale delle *Piccole donne* di Louisa May Alcott ». (13.02.13)
- ZANZANI MARIACHIARA: « Dante e i traditori degli ospiti con una riflessione sull'ospitalità nel Medioevo ». (14.02.13)
- ZIGNI VIRGINIA: « Identità e intimità: i giovani e Facebook ». (13.02.13)
- ZIZZA GIOVANNA: « Gli epitaffi dei pontefici da papa Damaso (366-384) a papa Gregorio Magno (590-604) ». (13.02.13).

III - CORSO DI LAUREA IN LINGUAGGI DEI MEDIA
 (interfacoltà con Scienze politiche e sociali)

- ADDANTE VIOLA MARIA: « Adolescenti e televisione: il genere televisivo del *teen drama* ». (05.12.13)
- ALBEZZANO CARLOTTA: « Identità (di) Moda ». (24.09.13)
- ALLAVENA MATTEO MORENO: « Identità scontate: strategie anticrisi del consumatore moderno ». (14.02.13)
- ALOVISI ELIA: « Contro il boxino morboso: per un giornalismo online migliore ». (24.09.13)
- AMENDOLA PAOLA: « Virtual representation of the self-engaging teenagers in emotional regulation strategy: an experimental study ». (09.07.13)
- BADIALETTI BIANCA: « I film musicali di Marino Girolami (1953-1959): la musica leggera nel cinema del dopoguerra ». (13.02.13)
- BAGNULO NOEMI: « *Ribellioni possibili* dell'Atir (2012): una rivoluzione teatrale. Analisi dello spettacolo ». (09.07.13)
- BALBI SOFIA: « Le regole di cortesia nell'interazione sociale. Il punto di vista psicosociale ». (05.12.13)
- BALDI SIMONE: « Julio Velasco: un *coach*, un comunicatore, un *team leader* ». (24.09.13)
- BANI ELEONORA: « Identità al tempo della crisi: il ruolo dell'*hi-tech* ». (24.09.13)
- BATTAGLIA ALBERTO: « Esorcismo: il dibattito e la produzione culturale ». (13.02.13)
- BATTISTINI DAVIDE: « Il marketing emozionale: analisi, confronto e commento degli spot Nike ». (09.07.13)
- BAZZI SERENA: « “Voci lontane, ma sempre presenti”. L'età d'oro della radio ». (05.12.13)
- BELLOTTI GIAMMARCO: « Il calcio fiorentino dalle origini ad oggi ». (08.07.13)
- BERNA ALESSANDRO: « Il mondo salvato dai giornalisti. La riscoperta del valore dell'etica nell'era del web ». (24.09.13)
- BERNARDI DAVIDE: « Calcio: viaggio tra utopia, identità e democrazia ». (24.09.13)
- BERNUCCI NICOL MARIA: « *Fabula* impresa: il percorso narrativo del Mulino Bianco ». (05.12.13)
- BERTANI SARAH: « La produzione di una *webseries*: dall'ideazione all'*upload*. Il caso di *#Fuorisede* ». (23.09.13)
- BERTASI NICOLE: « *Trasforma la tua pecora in notizia*. Analisi di un caso di comunicazione *corporate* efficace ». (02.04.13)
- BERTESSELLI STEFANO: « Uscire dalla crisi. Tre proposte per il calcio italiano ». (05.12.13)
- BIANCHETTIN FEDERICA: « La generatività come forza per la crescita economica d'impresa ». (24.09.13)
- BIANCOROSSO ELEONORA: « *Music video*: il legame tra musica e immagine, nell'era dei nuovi media ». (05.12.13)
- BIFFI VALENTINA: « *Il colpo di pistola*: dal racconto al fumetto. Un esempio di traduzione intersemiotica ». (23.09.13)
- BLOGNA CHIARA TERESA: « L'importanza del linguaggio non verbale. Analisi di un modello di comunicazione politica: Barack Obama ». (14.02.13)
- BOLDI MARTA: « Il potere dei *fandom*. Lady Gaga e i suoi *Little Monsters* ». (25.03.13)
- BOLLANI BIANCA: « La strategia comunicativa del *guerrilla marketing*: studio della sua efficacia attraverso la *case history* Coca-Cola ». (24.09.13)
- BOMBACE DAINA MARIA ADELE: « La competizione nei gruppi di lavoro rappresentata nella fiction: *Big Bang Theory* ». (24.09.13)
- BONACINA ELISABETTA: « Fallaci vs Terzani. Analisi e confronto dei reportage vietnamiti dei due modelli ». (08.07.13)
- BONANOMI MARIA GLORIA: « La comunicazione in barca a vela: il caso di Orza Minore ». (05.12.13)
- BONINI ILARIA: « Le strategie di *product placement* di Martini e Rossi: da James Bond a *La grande bellezza* ». (05.12.13)

- BOVIO MATTEO: « Il 'messaggio estremo' del *guerrilla marketing* ». (27.03.13)
- BRAMBILLA CHIARA: « La pubblicità nel web ». (13.02.13)
- BROGGI MIRTA MARIA: « Trenta secondi per cambiare. Pubblicità come mezzo di evoluzione sociale ». (08.07.13)
- CAPRIGLIA DAVIDE: « Da Nicolò Carosio ai canali tematici: com'è cambiato il calcio in Tv ». (13.02.13)
- CAPUTO GRETA GIORGIA: « Televisione sempre e ovunque. La Tv e le sue pratiche d'uso nell'era dei media digitali ». (24.09.13)
- CARNOVALE MARTINA: « Le regole dei sondaggi e della comunicazione politica ». (09.07.13)
- CASINI FILIPPO: « La notizia 'prodotto' multimediale: obiettivi, strategie e influenze nelle fasi di lavorazione del servizio ». (05.12.13)
- CASPANI ALICE: « Il marketing del punto vendita: l'influenza dell'ambiente sul consumatore. Il *temporary store* Dove ». (05.12.13)
- CASTAGNINO ALESSIA BEATRICE MICHELA: « Le potenzialità di *brand extension* nella strategia di marca. I casi Bic e Virgin ». (05.12.13)
- CASTELLARIN JACOPO EUGENIO: « Il cinema italiano racconta la mafia. Il caso di *È stato il figlio* di Daniele Cipri ». (27.03.13)
- CECCARINI ALICE: « Comunicare per fare *fund raising*: il caso di adozione a distanza di Cbm Italia Onlus ». (02.04.13)
- CHIESA FEDERICA: « *Carosello* ieri e oggi: analisi di un format tra spettacolo e pubblicità ». (05.12.13)
- CIRIMELLI ALICE: « Le strategie di comunicazione di un *lovemark*: studio semiotico del caso Mulino Bianco ». (08.07.13)
- COMPARINI LAURA: « Generazione 2.0 - *Fandom is a way of life* ». (05.12.13)
- CULATTI ROBERTA: « La Primavera Araba: una rivoluzione senza leader ». (24.09.13)
- D'ALFONSO ELEONORA: « La comunicazione della Pubblica amministrazione sui social network: il caso del Comune di Milano ». (24.09.13)
- DARMANIN GIORGIA: « Vestire l'identità nel cyberspazio: il caso dei giochi di ruolo online ». (05.12.13)
- DE FELICE ARIANNA: « Nascita e sviluppo del ritratto fotografico: il caso Nadar ». (24.09.13)
- DE LUCIA ANTONELLA: « La vita virtuale di Second Life ». (05.12.13)
- DE MARCHI LUCA: « #Syria. Massacri a 140 caratteri ». (05.12.13)
- DE NICOLO ALESSANDRO: « L'analisi della conversazione: la vendita ». (14.02.13)
- DELEONARDIS DEA: « Bassani allo specchio. *Il giardino dei Finzi-Contini*: dalla scrittura all'immagine ». (27.03.13)
- DELLA SALA ANDREA: « *Targeting 2.0*: fondamenti, tecniche e questioni connesse alla privacy ». (24.09.13)
- DEPALMA CHIARA: « Un nuovo approccio di marketing: l'esperienza di consumo di Magnum ». (05.12.13)
- DI DIO BUSA FRANCESCA LUISA: « Ecosistemi narrativi e dinamiche transmediali. Il caso di *Once Upon a Time* ». (05.12.13)
- DI NOI DARIO: « Giovani nel calcio: i vivai di tutta Europa a confronto ». (24.09.13)
- DI PUMPO GIUDITTA: « La valorizzazione della cultura come possibilità di crescita per l'Italia: tentiamo l'Impresa ». (05.12.13)
- DI VIA SIMONA: « L'inchiesta 'made in Italy' ». (08.07.13)
- DILETTOSO STEFANIA: « Informazione e immigrazione: gli *ethnic media* negli Usa ». (24.09.13)
- DISPENZIERI DESIREE: « La Balilla alla radio. Come il fascismo comunicava ai bambini ». (05.12.13)
- DISTANTE ALESSANDRA: « Evoluzione delle strategie comunicative nell'*e-advertising*: dove c'è Barilla c'è... *social media strategy* ». (05.12.13)
- FABRIS ELISA: « Sport ed etica ». (08.07.13)
- FANTI GRETA CARLOTTA GABRIELLA ANDREA: « Dalla parola all'*emoticon*. L'evoluzione moderna del linguaggio scritto ». (05.12.13)

- FARINA GABRIELE: « Cybercultura e nuovi media come strumenti di apprendimento ed espressione di forme comunicative *grassroots* ». (26.03.13)
- FAVIA MICOL: « La condizione operaia. Franco Fortini e Simone Weil ». (05.12.13)
- FEDELI SILVIA: « Il consumo musicale nelle sue trasformazioni. Tecnologie e pratiche sociali: dal Piper e il mangiadischi ai *talent show* e l'iPod ». (05.12.13)
- FERRARI CRISTINA: « *Inferno XXV*. Per una bibliografia della critica ». (08.07.13)
- FERRARIS CLAUDIA: « Strategie di comunicazione di un'associazione di ricerca ambientale ». (05.12.13)
- FORTUGNO BRUNO: « Technology, surveillance and society: a case study of Google Glass ». (05.12.13)
- FRANCHINI FABIO: « Democrazia e opinione telediretta: Italia, la repubblica dei media ». (24.09.13)
- FRIGERIO FRANCESCA: « Il caso Basiglio e il delicato equilibrio tra tutela dei minori e diritto di cronaca ». (24.09.13)
- GALLI GIULIA: « Il made in Italy è rosso Ferrari ». (05.12.13)
- GAVIOLI ROBERTA: « *La più bella del mondo*. Analisi dello show televisivo di Roberto Benigni sulla Costituzione italiana ». (05.12.13)
- GENNARO AGNESE: « *Le Iene*. Tra impegno sociale e comicità, un format originale di *infotainment* ». (05.12.13)
- GHELLINI SARGENTI DAVIDE: « Inchiesta sul calcio giovanile: Junior Soccer Factory ». (05.12.13)
- GIGLIO MORO GUENDALINA: « *L'e-commerce* e i nuovi approcci al consumo. Il caso Yoox ». (24.09.13)
- GIRONE FRANCESCO: « La commedia dell'arte: affermazione mediatica dell'artista attraverso luoghi, protagonisti, storie ». (05.12.13)
- GIROTTI NICOLÒ: « Il *communication mix* e le sue evoluzioni: strategie di comunicazione del *packaging* ». (27.03.13)
- GIULIANI GRETA: « Il teatro al lavoro. La collaborazione tra Laura Curino ed Empatheia ». (05.12.13)
- GOLRAN LINDA RAHEL: « Aiutare attraverso i nuovi media: l'ascolto digitale ». (09.07.13)
- GORLA CHIARA: « Turchia 2013: cronistoria di un movimento sociale 2.0 ». (05.12.13)
- GUBERTI FEDERICA: « *Che tempo che fa* tra Fabio Fazio e Luciana Littizzetto. La comunicazione non verbale nei *talk show* ». (05.12.13)
- GUERZONI TOMMASO: « I canali *all news* e il sistema integrato di Tgcom24 ». (05.12.13)
- GUIDI CAROLINA: « Dall'industria editoriale tradizionale al *self publishing*: nuove metodologie di comunicazione ». (05.12.13)
- GUZZETTI CARLOTTA: « L'arte in pubblicità: due mondi che si intrecciano ». (09.07.13)
- HENNY ANNA LYNN: « *Eros* e *agape*, l'impatto sociale dell'incontro di amore e desiderio nell'ambito pubblicitario italiano ». (27.03.13)
- ION BOGDAN CRISTIAN: « La costruzione e la gestione della reputazione online ». (05.12.13)
- IOVINO GIULIA: « Rinascimento 2.0: il mondo degli eventi parla italiano ». (23.09.13)
- KALCHBRENNER GALA: « *Street art* e meccanismi della pubblicità ». (05.12.13)
- KOLLHOF SARA PHEDRA: « Il giornalismo in Italia e Germania: l'influenza socio-culturale, origini storiche, analogie e differenze ». (26.03.13)
- KORDA IVONA: « *Fashion brand extension*: il lusso esperienziale a 360 gradi ». (05.12.13)
- LA SALA ELISA: « L'espressione della soggettività nella ricerca del talento. La televisione come contesto sociale della conversazione ». (05.12.13)
- LAMPUGNANI GABRIELE: « Nuove forme di fruizione televisiva: la *social Tv* e il caso *Detto Fatto* ». (05.12.13)
- LEIDI ALICE: « Il design dei servizi: ruolo del contesto e importanza dell'azione nella progettazione ». (14.02.13)
- LEONI ALESSANDRA: « *Say something*: gestione della complessità e processi improvvisativi nella musica jazz ». (14.02.13)

- LESMO YLENIA: « *Enterprise 2.0: coinvolgimento e knowledge sharing nelle organizzazioni* ». (14.02.13)
- LICARI DENISE: « Comunicare un'essenza attraverso il *packaging*. Il caso di Chanel n°5 ». (25.03.13)
- LIGUORI ANDREA: « L'altra faccia dello sport: cause e motivi della decadenza delle leggende sportive ». (05.12.13)
- LONGHI VERONICA: « Il marketing non convenzionale: nuove tecniche per promuovere l'immagine di un *brand* ». (08.07.13)
- LUCCHESI FEDERICO: « La letteratura nella radiofonia pubblica italiana: analisi e modelli ». (23.09.13)
- LUPO MARTINA: « Il senso del cibo. Modelli semiotici della *food Tv* ». (23.09.13)
- MACAUDA CRISTINA: « Apple: "What do we want people to feel?". Marketing esperienziale e dinamiche sociali ». (05.12.13)
- MAGNANI ISABELLA: « Fotografia: informazione o illustrazione? Rispondono i *photo editor* italiani ». (23.09.13)
- MAIOLINO MARCO: « Una grande utopia di libertà. Le città del mondo tra architettura e democrazia ». (24.09.13)
- MAPLESTON FRANCESCA: « Era la stampa, bellezza. Cosa succede alla carta, il giornalismo online e il parere degli *insider* ». (23.09.13)
- MARAMOTTI MATTIA: « *Scream*: urlo di una generazione nel grido di un'epoca ». (13.02.13)
- MARZANI ALESSIA: « I diritti televisivi dello sport dal monopolio Rai ai *new media* ». (13.02.13)
- MASCARIN MARIACHIARA: « *Il Crack* in palcoscenico: rapporto teatro e azienda ». (23.09.13)
- MEZZABARBA SARA: « L'incantesimo degli *spin doctor*, strategie web per abbattere le asimmetrie informative ». (05.12.13)
- MOLTENI FEDERICA: « I media raccontano le Olimpiadi. La lunga maratona dall'antica Olimpia a Londra 2012 ». (24.09.13)
- MONFERONE CLAUDIA: « Expo Milano 2015. Come rilanciare il *brand* Italia con un evento di comunicazione ». (05.12.13)
- MONTI MARTA: « Il canto XIV dell'*Inferno*. Per una bibliografia della critica ». (23.09.13)
- MONTRASIO BARBARA: « Provincialismi culturali. Il 'piccolo' mondo dei giornali locali ». (08.07.13)
- MORLACCHI CHIARA: « Creazione e sviluppo del blog: Unanessunacentomila - *Enquiry on fashion blog* ». (05.12.13)
- MORO PAOLA: « Quelli che... Massimo Gramellini. Tra "La Stampa" e la Tv ». (24.09.13)
- MOROLDO ILARIA: « Gianfranco Moroldo: professione fotoreporter ». (05.12.13)
- MORONI GRETA: « *Investigative journalism*. Il ruolo del *watchdog* nella democrazia americana ». (05.12.13)
- MOSCARDINI ELIA: « Storia e analisi comparata dei principali quotidiani sportivi europei ». (08.07.13)
- MOTTO ANDREA: « Il fenomeno *factual* ». (24.09.13)
- MUSAZZI VALENTINA: « *Lo ius soli*: dibattiti e opinioni in televisione ». (05.12.13)
- MUTTI ALESSIA: « Il Tg di Mentana: la costruzione di un'immagine garantita dell'informazione televisiva ». (08.07.13)
- NEGRINI ILENIA: « L'inchiesta televisiva italiana: il caso *Report* ». (24.09.13)
- NOBILINI SIMONE: « Il progressivo avvicinamento tra Nba e Fiba Europe ». (24.09.13)
- NOVARO ANNA PAOLA: « L'editoria di moda americana e il nuovo scenario economico. La reazione del gruppo Fairchild Fashion Media alla recente crisi finanziaria ». (05.12.13)
- NUNZIATO DAVIDE: « Indro Montanelli, dal "Corriere della Sera" a "Il Giornale": i contrasti con Giulia Maria Crespi ». (05.12.13)
- OLIVERIO MIRKO: « "Dentro l'urna confortate di pianto". Analisi delle strategie comunicative medialti dei leader politici e dei loro effetti: *case study* elezioni 2013 ». (08.07.13)
- OLIVIERI DAVID: « Il Panopticon al giorno d'oggi: l'evoluzione della prassi della sorveglianza ». (05.12.13)

- ORNATI MARGHERITA: « Tanti auguri al Tg per i suoi 60 anni: dalle sperimentazioni del '52 alla 'formula Mentana' ». (26.03.13)
- PAGNONCELLI CRISTINA: « Prossimamente sugli schermi: il *trailer* e il futuro della distribuzione cinematografica in Italia ». (25.03.13)
- PALAMARCHUK SOLANGE: « L'evoluzione di un eroe da mito a uomo liquido: la figura di Zorro ». (14.02.13)
- PALAZZI GIULIA ANNA MARIA: « Divulgare la scienza. Storia e ruolo del giornalismo scientifico ». (24.09.13)
- PAOLO IRIS ANTONELLA BIANCA: « Il *bias* dell'autorità della fonte nel processo decisionale ». (05.12.13)
- PASSONI CARLOTTA: « Il social network per il business: casi aziendali a confronto ». (13.02.13)
- PEROTTA FEDERICA: « *Virtual engagement*: evoluzione di usi e consumi. Il caso So critical so fashion ». (05.12.13)
- PEVERADA ALESSANDRA: « *Criminality show*: quando fiction e realtà si incontrano in Tv ». (05.12.13)
- PEVIANI BEATRICE: « L'evoluzione culturale e comunicativa del cibo ». (24.09.13)
- PIANORI MARTA: « L'evoluzione paratestuale dell'*Ars amatoria* di Ovidio dal Cinquecento ad oggi ». (09.12.13)
- PIETRONIRO VALERIA: « Seneca e il *De ira*: forme di comunicazione filosofica e intenti pedagogici a confronto ». (23.09.13)
- PINZELLO CLAUDIA: « Le *collaboration cover* e il caso del *virtual choir* ». (08.07.13)
- PIZZOLA NOEMI: « La questione della legittimità di marca: analisi delle strategie che puntano a creare scandalo ». (27.03.13)
- POGLIANI FEDERICA: « Vivian Sobchack e la carnalità del pensiero ». (23.09.13)
- RAFFAELLI BENEDETTA: « Instagram, la #svolta ». (05.12.13)
- REDOLFI ELISA: « Comunicazione mediale: la nera nel medium televisivo ». (05.12.13)
- RICCARDI ALESSANDRA: « Il lato oscuro dell'eroe moderno. L'uomo comune come eroe dei nostri tempi, luci e ombre negli eroi delle serie televisive del terzo millennio: il caso *The Walking Dead* ». (05.12.13)
- RIGO GABRIELE: « La promozione della *popstar* attraverso i media di nuova generazione: riconfigurazione dei confini relazionali con i fan ». (27.03.13)
- RIGONI GIULIA: « Sky Arte: canale innovativo nel panorama del giornalismo culturale ». (24.09.13)
- RINIERI ISABELLA: « L'esperienza delle sponsorizzazioni nelle scuole pubbliche americane e i possibili sviluppi in Italia ed Europa ». (05.12.13)
- ROVARIS MONICA: « Essere *outsider*: analisi e studio delle figure devianti nel film tedesco *L'onda* ». (05.12.13)
- SALA ALESSANDRO: « Dalla radiocronaca alla telecronaca: il caso degli eventi sportivi ». (05.12.13)
- SALA PIETRO: « Il senso dell'amatorialità nel cinema italiano contemporaneo ». (14.02.13)
- SALIANI SILVIA EUROPA: « Semiotiche del *brand*. Discipline del discorso ed identità di marca ». (23.09.13)
- SALVADORI VERONICA: « Il *co-branding* nel settore del benessere: tra educazione ed esperienza d'acquisto ». (05.12.13)
- SANDIONIGI FEDERICA: « Analisi semiotica delle strategie di comunicazione esperienziale Apple a partire dal 2007 ». (24.09.13)
- SELETTI CAROL: « "Il Presidente veste Prada": Obama e la campagna elettorale alla moda ». (24.09.13)
- SIMONE GIULIA: « Il marketing esperienziale come strategia per ingaggiare il consumatore postmoderno: il *positive marketing* di Coca-Cola e la *Happiness Factory* ». (14.02.13)
- SOFFIANTINI FRANCESCA ANNAMARIA: « *Come nasce un'opera d'arte*: la Tv negli studi d'artista. Esempi della produzione Rai anni '70 ». (05.12.13)
- SOLETI CHIARA: « Made in Italy: tratto distintivo o valore dimenticato? ». (05.12.13)

- SORDI GIULIANO: « L'evoluzione del concetto di marca nella comunicazione d'impresa. *Case histories: The Coca-Cola Company, alcuni esempi* ». (24.09.13)
- SPREAFICO BEATRICE: « *La content curation* attraverso una nuova *start up*: Storify. Un esempio pratico ». (05.12.13)
- STELLA BARBARA: « *Agatha Christie's Poirot*: analisi di un giallo classico in una Tv contemporanea ». (24.09.13)
- STIEN ANNA MARIA: « *Zelig*, l'officina della risata. Storie da un palcoscenico ». (05.12.13)
- STUFLESSER GRETA: « *From word-of-mouth to word-of-mouse*. Analisi della campagna virale 'Be Stupid' di Diesel ». (05.12.13)
- TARALLO ILARIA ANGELA: « L'attualità della parola secondo Florenskij ». (15.02.13)
- TISCIONE HILARY: « *La social collaboration* a vantaggio delle aziende ». (05.12.13)
- TOCCO CHIARA: « Nuovi linguaggi mediali e video musicali interattivi. Il caso Arcade Fire ». (09.12.13)
- TORTI CELESTE GAIA: « La colonna sonora dei codici a barre. L'influenza della musica di sottofondo nei supermarkets e altri nonluoghi ». (24.09.13)
- TRADI BEATRICE: « Sarajevo, genesi di un genocidio ». (24.09.13)
- TREZZI MICHELA: « Quando lo sport si fa tragedia: da Curi a Morosini, da Senna a Simoncelli ». (13.02.13)
- TRICELLA MATTIA: « Barack Obama e l'importanza degli afroamericani nella storia sociale e politica degli Stati Uniti ». (26.03.13)
- VAGHI PATRICK: « *Geographically dispersed team*: creazione, gestione e mantenimento dei gruppi di lavoro virtuali ». (02.04.13)
- VALLONE FRANCESCA: « Il ruolo dell'informazione nella società: Bernays, McLuhan e de Kerckhove ». (24.09.13)
- VARISCO GIULIA: « Il senso dell'udito nella pubblicità televisiva ». (05.12.13)
- VAROTTO STEFANIA: « Il lieto fine degli archetipi nell'*advertising* ». (24.09.13)
- VATICANO CRISTINA: « Forme di pubblicità non convenzionale: il *product placement* tra strategia promozionale e discorso sociale ». (05.12.13)
- VIAZZO JULIANA: « Promozione dell'immagine del gruppo Eni: il patrimonio di marca tra tradizione e innovazione ». (05.12.13)
- VIETRI LAURA: « I reporter di guerra. Cronache di conflitti dalla penna d'oca alle nuove tecnologie ». (05.12.13)
- VIRGARA ALESSANDRA: « L'arte del teatro e la comunicazione aziendale. Possibili intersezioni e sinergie ». (23.09.13)
- ZABBAN FRANCESCO: « Analysis of the evolutions in the market of mobile applications ». (05.12.13)
- ZILLE FEDERICA: « *Par condicio* e informazione online ». (24.09.13)
- ZORLONI MARA: « Il volto etico del marketing nel mondo reale e nel mondo virtuale. Dal marketing tradizionale al marketing 3.0 ». (05.12.13).

IV - CORSO DI LAUREA IN SCIENZE DEI BENI CULTURALI

- BARBIERI ELENA: « Le strutture funerarie nella cultura di Golasecca ». (18.02.13)
- BARBUTI ILONA: « Ritratto letterario e artistico della 'capitale morale' al tempo dell'Esposizione Nazionale del 1881 ». (27.03.13)
- BARUFFATO ROBERTA: « Passione Itinerante: esperienza comunitaria di dramma sacro nella provincia di Varese ». (09.07.13)
- BATTEL GIORGIA: « I Longobardi nel Ducato di Bergamo alla luce dell'archeologia funeraria: schedatura ragionata ». (27.03.13)
- BESOZZI CINZIA: « Un percorso tra tecniche esecutive, problemi conservativi e tipologie di restauro attraverso le pitture murali dell'eremo di Santa Caterina del Sasso ». (05.12.13)
- BIDER GIULIA: « Per una rilettura dei *Prologhi* di Cardarelli ». (05.12.13)

- BOCCHI MARCO: « La rappresentazione fotografica dei conflitti bellici: il caso D-Day ripreso da Robert Capa e Steven Spielberg ». (27.03.13)
- BORRELLI PAOLO: « Gli affreschi dell'oratorio presso la cascina Donato del Conte ». (23.09.13)
- BORROMEIO CHIARA: « La *Pietà* di Michelangelo del disegno inv. A035 verso del Teylers Museum di Haarlem ». (13.02.13)
- BORTOLUZZI MARTINA: « Ciclo di Muse nella Cappella di Santa Maria della Neve a Bollate: analisi iconografica ». (06.12.13)
- BOZZETTO FRANCESCA: « Santiago Sierra: gli interventi artistici in Italia ». (14.02.13)
- BOZZI ILARIA DESPINA: « La pratica del collage nell'opera di Matta-Clark ». (03.04.13)
- BRIZZI LORENZA: « Maurizio Cattelan: la prima attività ». (24.09.13)
- BRUGORA MARIA ELENA: « Giovanni Testori e la Biennale di Venezia del 1978 ». (26.03.13)
- CHELOTTI SARA: « Naturarte. L'arte contemporanea vissuta nel territorio lodigiano ». (05.12.13)
- CHIESA ELISA GIULIA: « Antonio Nunziante: un 'nuovo' pittore del 'passato' ». (14.02.13)
- CODARA LUCA: « Evidenze archeologiche tra V e VIII secolo nel territorio lecchese: schedatura ragionata ». (15.02.13)
- COMETTO BEATRICE: « Gli affreschi duecenteschi del coro vecchio di S. Antonio di Ranverso ». (06.12.13)
- CRESPI ELISABETTA: « Pittura come immagine della società preindustriale italiana: medicina, malattie e crimine contro la persona ». (03.04.13)
- D'ORIA GINEVRA: « Bruno Resina (1939-2001): pittura, scultura, performance ». (03.04.13)
- DALESSANDRO LUCREZIA: « *Newport Group*: un gruppo di tombe megalitiche nel Sud-Ovest del Galles e la loro relazione con il territorio ». (23.09.13)
- DIGIOVANNI GIULIA: « Tendenze neorealiste nella fotografia italiana: il caso Mario Giacomelli ». (13.02.13)
- FAZIO SONIA: « La *Contadina con animali* di Antonio Maria Vassallo: lettura iconografica ». (23.09.13)
- GARDELLA BEATRICE: « La grande silografia *Der Jungbrunnen* di Sebald Beham ». (11.02.13)
- GASTALDELLO FEDERICA: « Giuseppe Chiari e la *sound art* in Italia ». (24.09.13)
- GIGLIO ALESSANDRA: « Esperienze di teatro con bambini vulnerabili. Il caso di Nairobi ». (05.12.13)
- GRASSI GIULIA: « Progettare spazi. La dimensione umana nei luoghi dell'attesa ». (05.12.13)
- LATTUADA SILVIA: « *L'Invocazione - L'Anima* di Lorenzo Vela. Considerazioni sull'intervento di restauro ». (03.04.13)
- LOVATO VALENTINA: « Giovanni Testori e la Biennale di Venezia del 1980 ». (23.09.13)
- MACCHI VERONICA: « Giovanni Testori e i dipinti della Pinacoteca di Brera ». (26.03.13)
- MADAU ALESSANDRO: « Il pozzo di Santa Cristina a Paulilatino (Oristano) nella Sardegna pre-nuragica e nuragica ». (18.02.13)
- MARTINELLI CHIARA: « Il simbolo come svelamento dell'invisibile nell'opera d'arte: le icone sacre russe secondo Pavel A. Florenskij ». (06.12.13)
- MASCHI FABIOLA: « La drammaturgia della commedia musicale: l'esempio di Garinei e Giovannini ». (14.02.13)
- MASETTI MARTINA: « Fotografia e cinema: l'espressionismo di Tim Burton ». (05.12.13)
- MINCHIOTTI FRANCESCA: « Scultura e pittura del Trecento lombardo nella chiesa di San Marco a Milano: la cappella Aliprandi ». (13.02.13)
- MIONE ILARIA: « Autori e stili del manifesto cinematografico italiano. Alessandro Biffignandi tra cinema, illustrazione e manifesto ». (27.03.13)
- MONTANARI CARLOTTA: « Gli oggetti d'ornamento femminili all'interno della cultura di Golasecca ». (06.12.13)
- MONTIBELLO SABRINA: « *Lo specchio del diavolo*: dal testo alla scena, problemi di organizzazione ». (27.03.13)
- MOSCATELLI BARBARA: « La *voice over* del neorealismo cinematografico italiano ». (09.07.13)
- MUZI GLORIA: « Dal ritratto pittorico al ritratto fotografico: il caso Richard Avedon ». (13.02.13)
- NANNI SARA: « Mestieri e alfabetismo nella Milano napoleonica (1807-1809) ». (06.12.13)

- NICORA GIULIA: « “Un’intera storia dell’umanità che muore”: *Don Giovanni* secondo Filippo Timi ». (23.09.13)
- PADOVANO ANNA: « Il laboratorio di restauro all’interno della Pinacoteca di Brera. Una riflessione sulle implicazioni educative ». (26.03.13)
- PAPA CHIARA: « Lluís Pasqual e le sue produzioni al Piccolo Teatro di Milano ». (27.03.13)
- PARUTA IRENE: « “Il ruffiano del quadro”: la cornice dagli anni Sessanta agli anni Novanta del Novecento ». (14.02.13)
- PATURZO ELENA LIA: « Un’allegoria della vita morale e cristiana incisa a Venezia alla metà del XVI secolo ». (23.09.13)
- PESSINA ANNA: « Valorizzazione sostenibile delle risorse turistiche nel Parco dell’Adamello ». (24.09.13)
- PLEBANI VALENTINA: « Decorazione dell’Oratorio di San Pietro Apostolo in Lonate Pozzolo ». (06.12.13)
- PORTA CECILIA ANNA: « La fortuna letteraria di Matilde di Canossa dal 2000 ad oggi ». (06.12.13)
- RANCO ELISABETTA: « La poetica dei colori: analogie e differenze in Verga e Pascoli ». (05.12.13)
- RANDON RAFFAELLA: « Simbolo e risignificazione in William Forsythe ». (27.03.13)
- RIVA CHIARA: « Testimonianze artistiche del Sei e Settecento a Lecco ». (27.03.13)
- RONCHETTI ELEONORA: « La Villa del Soldo di Margherita Sarfatti: vicende storiche e culturali ». (24.09.13)
- ROSI STEFANIA: « On Kawara e le mostre in Italia ». (05.12.13)
- ROSSI ROMINA: « Il foro romano arcaico attraverso i dati archeologici e le fonti letterarie ». (23.09.13)
- SCARAMUZZA ANNA ANISOARA: « *Street art* nelle riviste italiane degli anni ’70-’80 ». (05.12.13)
- SCIACCA GIULIA: « L’utilizzo della fotografia in pubblicità: il caso Oliviero Toscani ». (27.03.13)
- SERVIDIO DAVIDE: « Grotta della Monaca: speleo-archeologia di una miniera preistorica della Calabria settentrionale ». (09.07.13)
- SIMONATI GIADA: « L’utilizzo del cibo per comunicare nell’arte contemporanea ». (24.09.13)
- SINISCALCO GIULIA: « Un caso di difficile attribuzione: il *Principe ellenistico* ». (25.03.13)
- SIRONI GIUDITTA MARIA CRISTINA: « Il dibattito arte e design sulle riviste “Nac” e “Domus” (1968-1978) ». (14.02.13)
- STRADA MARGHERITA MARIA VITTORIA: « Astrattismo e avanguardismo post-bellico nella riflessione teorica e critica tra Italia e Stati Uniti ». (24.09.13)
- TASSAN SOLET SARA: « L’ufficio moderno, la pubblicità ». (11.02.13)
- TERZAGHI CATERINA: « Ercole scaccia Avarizia o Invidia? Analisi iconografica di una composizione incisa agli inizi del XVI secolo ». (06.12.13)
- TERZOLI MARTINA: « Quadro dei ritrovamenti funerari longobardi nel Veneto ». (15.02.13)
- TRENTIN LETIZIA: « Masolino a Castiglione Olona: il dibattito critico sulla sequenza dei cicli nella Collegiata e nel Battistero ». (09.07.13)
- TROLI CRISTIANA: « Abitati tra V e VIII secolo in Piemonte: schedatura ragionata dei siti archeologici ». (09.07.13)
- TRONGIO SIMONA: « Il binomio teatro-tempio in alcune città romane dell’Italia settentrionale ». (13.02.13)
- TUNESI LORENZO: « Allestimento museale e progetti di valorizzazione in ambito archeologico a Milano: i casi dell’ultimo decennio ». (13.02.13)
- TURRINI VALENTINA: « L’arte pubblica nelle politiche di rigenerazione urbana: il caso di Newcastle-Gateshead ». (05.12.13)
- VANZIN GIULIA: « La colonna sonora, i compositori di ieri e di oggi: il rapporto tra Stanley Kubrick e la musica classica nel film *Arancia Meccanica* ». (26.03.13)
- VECCHIETTI LUCIA MATHILDE: « *Love Tour in Paris*, luoghi d’amore nel cinema hollywoodiano degli anni ’30-’60 ». (06.12.13)

VERGA GIULIA: « Il Padre Tempo e Saturno nelle invenzioni di Primaticcio per il Castello di Fontainebleau: analisi iconografica ». (06.12.13)

ZANOVELLO GIULIA: « Iconografia della magia nell'arte nordica rinascimentale ». (27.03.13).

CORSI DI LAUREA MAGISTRALE

I - CORSO DI LAUREA MAGISTRALE IN ARCHEOLOGIA E STORIA DELL'ARTE

ADAMI ANNA: « La pittura murale a Cremona nella seconda metà del Duecento: una storia per frammenti ». (26.03.13)

ALAGNA LORENA: « Sulle tracce dei Campanigo, una bottega varesina tra Quattrocento e Cinquecento ». (26.03.13)

ANELLO FAUSTA: « I cataloghi online e il loro rapporto con la ricerca tradizionale: i disegni di Raffaello ». (11.12.13)

BELLONI LETIZIA COSTANZA: « Teoria e pratica dell'arte pubblica nell'opera di Luciano Fabro e Hidetoshi Nagasawa ». (11.12.13)

BIANCHI SIMONA: « La decorazione pittorica trecentesca della chiesa di Sant'Ambrogio a Chironico ». (13.02.13)

BIONDI ALESSIA: « Il sito archeologico in località Orioli a Ghemme. Analisi stratigrafica e studio dei reperti ceramici da un edificio rustico di età romana ». (11.12.13)

BODINI SIMONA: « L'Abbazia di Chiaravalle Milanese: storiografia e restauri di fine Ottocento ». (26.03.13)

BOLOGNA FEDERICA: « Chéri Samba e l'arte contemporanea nella Repubblica Democratica del Congo ». (03.04.13)

BONOMELLI PAOLA: « Rinaldo e Armida: i luoghi dell'incanto nelle rappresentazioni del canto XVI della *Gerusalemme liberata* dal 1590 a fine Settecento ». (27.03.13)

BOZZI CHIARA: « Il foro romano di Cividate Camuno: analisi della decorazione architettonica, scultorea e lapidea ». (13.02.13)

BRAGHIN MARCO: « Il *corpus* grafico di Paolo Uccello ». (10.07.13)

BRAMBILLA CLAUDIA: « L'iconografia dei gesti nella pittura lombarda dell'XI secolo ». (13.02.13)

BRESCIANINO BARBARA LICIA: « San Zaccaria Profeta e altri edifici ecclesiastici: studi e approfondimenti sull'architettura romanica a Venezia ». (26.03.13)

CAMISA MARTA: « Alfredo Camisa: il 'realismo formale' di un dilettante impegnato ». (25.09.13)

CAMPAGNA CLAUDIA: « Il credo nei manoscritti miniati tra IX e XIV secolo: iconografia e tradizione ». (27.03.13)

CANTÙ NATALIA: « L'arte contemporanea in Slovacchia ». (15.02.13)

CUPPOLETTI LUCIA: « XXXVI Biennale di Venezia. Opera o comportamento ». (03.04.13)

DE BERNARDI ROBERTA: « L'opera di Angelo Cagnone dagli anni '60. Assemblaggi e luoghi mentali ». (15.02.13)

DE LUCA ANNALISA: « L'iconografia della *Messa di Bolsena* dalle origini alla Stanza di Eliodoro ». (26.03.13)

DE VECCHI SILVIA: « *I Moralia in Job* di Gregorio Magno Ambr. B 41 inf.: analisi delle miniature ». (13.02.13)

DI GIANFRANCESCO ALESSIA: « Alternative attuali: l'esperienza delle mostre internazionali a L'Aquila negli anni Sessanta ». (11.12.13)

DI TRAPANI MARIA STELLA: « Il mosaico dell'incoronazione di Ruggero II nella Martorana di Palermo: ricerche iconografiche tra Oriente e Occidente (IX-XII secolo) ». (26.03.13)

FACIOCCHI DENISE: « Il *conubium* nelle iscrizioni latine ». (11.02.13)

FINADRI CHIARA: « Il Mar Mediterraneo come confine e frontiera: soggetto e modello operativo in alcune esperienze d'arte contemporanea ». (03.04.13)

- FRIGERIO FRANCESCA: « I cartellonisti del cinema italiano tra il 1905 e il 1929. Autori e stili ». (14.02.13)
- GAETANI NICOLETTA: « Il nuovo espressionismo tedesco negli anni Ottanta e la sua ricezione in Italia ». (11.12.13)
- GALLINA SERENA: « Il gruppo ZimmerFrei: dinamiche collettive e individuali del lavoro artistico ». (11.12.13)
- GAY LORENZA: « Il mito di Iside nella cultura figurativa del Quattrocento ». (13.02.13)
- GIUSTINIANI GIULIA: « Gli esordi critici di Émile Mâle: la tesi in latino sulle Sibille ». (13.02.13)
- GOGGI VERA: « Gina Pane avant l'art corporel (1960-1971) ». (03.04.13)
- GRAZIANI SENANDA: « Interpretazioni del mito classico e neoplatonismo nelle Catacombe di Domitilla: alle radici dell'iconografia cristiana ». (11.12.13)
- GUAITA VERONICA: « La decorazione pittorica della sala capitolare di Santa Maria della Passione a Milano ». (13.02.13)
- LANZETTI BENEDETTA: « La serie dei *Peccati capitali* incisa da Léon Daven *d'après* Luca Penni ». (11.12.13)
- LODESERTO VALENTINA: « Pittura su ardesia del Cinquecento e del primo Seicento nelle collezioni dell'Italia centro-settentrionale. Storia, tecnica, conservazione ». (27.03.13)
- LUALDI CARLO: « Aspetti militari del confronto tra Roma e Pirro ». (25.03.13)
- LUNATICI CAROLINA MARA ELETTA: « Il rapporto con il territorio e l'ambiente artistico italiano nell'opera dei *land artists* inglesi: Long, Tremlett, Fulton ». (03.04.13)
- MALAGOLI LUCA: « La fortuna critica di Giacomo Ceruti ». (10.07.13)
- MALINI MATTEO: « L'integrazione delle arti attraverso gli allestimenti di Mario Radice: la IX Triennale di Milano ». (03.04.13)
- MARTINUCCI ALESSANDRA: « Le pitture murali di San Martino ad Aurogo (XI secolo) ». (11.12.13)
- MARTIRADONNA FRANCESCA ROMANA: « Interventi decorativi di età rinascimentale nel complesso abbaziale di Chiaravalle Milanese ». (10.07.13)
- MASSA SILVIA: « Catalogo ragionato delle opere di Raffaello Guidi ». (11.12.13)
- MIONE MARTINA: « La formazione del Museo Paolo Giovio di Como dal 1871 al 1897. Documenti e testimonianze scritte ». (11.12.13)
- MUSSINI ALICE: « Il *Passionario* miniato Ambr. B 55 inf. ». (10.07.13)
- PAGANONI ELOISA: « Priene: storia di una rinascita ». (25.03.13)
- PARESCHI GIULIA: « La scuola di Alberto Garutti nella scena artistica milanese degli anni '90 ». (03.04.13)
- PECCI MARA: « La *Madonna Scrigno* di Antagnod: una tipologia di *Vierge ouvrante* ». (11.12.13)
- PINI ELISA: « Dentro e fuori dal carcere. La rappresentazione della detenzione nel cinema italiano dal secondo dopoguerra ad oggi ». (14.02.13)
- PINI LUCRETIA: « Pitture murali della prima metà del Trecento nel territorio di Como e nel Canton Ticino: tecniche artistiche ». (10.07.13)
- REINA EMANUELA: « Architettura battesimale altomedievale e romanica in alcune pievi milanesi del Varesotto ». (11.12.13)
- RESELLI STEFANO: « Gaudí, la Sagrada Família e l'eredità del Gotico in Catalogna a fine XIX secolo ». (26.03.13)
- RIZZUTI BRIGITTA: « Pratiche artistiche sui *terrains vagues* in ambito italiano: Ugo La Pietra, Stalker, Diogene Bivaccourbano, Urban Fields ». (03.04.13)
- ROTONDI GAIA STELLA: « Orizzontalità e verticalità. Il punto di vista nella documentazione di interventi di *land art* ». (03.04.13)
- SANGALLI ELEONORA: « Tiziano e le due versioni dell'*Incoronazione di spine*. Iconografia e fortuna ». (11.12.13)
- SAVOLDELLI CHIARA: « Committenti e collezionisti di opere di Giovanni Battista Moroni pittore ». (11.12.13)
- SAVOLDELLI MASSIMO: « Pergamene dell'Archivio della basilica di Sant'Alessandro in Colonna di Bergamo ». (10.07.13)

- SCILLETTA ELISA: « Il ritratto al tempo della Scapigliatura ». (15.02.13)
 SETTI STEFANO: « Bramantino. La rappresentazione dell'architettura ». (10.07.13)
 SGRÒ ALESSANDRA: « I codici miniati provenienti dalla biblioteca domenicana di Sant'Eustorgio ». (13.02.13)
 SGRÒ PAMELA: « Romanico in Canton Ticino. Il caso di San Vittore a Muralto ». (13.02.13)
 TIRITIELLO SILVIA: « Il dibattito sull'architettura e l'urbanistica nella rivista "Selearte" ». (15.02.13)
 TORNIELLI DI CRESTVOLANT MICHELA: « Il collettivo Stalker: pratiche di confronto con i nuovi territori urbani ». (15.02.13)
 VALENTE RICCARDO: « I graffiti del Battistero di Castiglione Olona ». (13.02.13)
 VASSENA MAURO: « Chiese rurali lombarde nelle testimonianze diplomatiche di epoca altomedievale ». (27.09.13)
 VERDUCI ANGELICA: « Il *Giudizio Universale* in Santa Maria del Tiglio a Gravedona ». (13.02.13).

II - CORSO DI LAUREA MAGISTRALE IN COMUNICAZIONE PER L'IMPRESA, I MEDIA
 E LE ORGANIZZAZIONI COMPLESSE
 (interfacoltà con Economia e Scienze politiche e sociali)

- ALTIERI GIANMARCO: « Ritratto socio-antropologico del sentimento amoroso e analisi semiotica della sua messa in discorso nel cinema italiano contemporaneo ». (12.02.13)
 ARDONE SERENA: « Il design e la moda democratica: un'interpretazione ». (26.09.13)
 AVERSA VALERIA: « Nuovi ambienti digitali e cambiamenti delle strategie pubblicitarie: l'impatto sul potenziale consumatore ». (11.07.13)
 BARBATO MARIALAURA: « Scienza e tecnologia nella letteratura utopistica dell'età moderna ». (11.12.13)
 BARBIERO LAURA: « *Flash mob*: da fenomeno sociale a strumento di marketing ». (12.12.13)
 BARONCHELLI CHIARA: « Online storytelling ». (13.02.13)
 BASCHERINI ALICE: « La messa in scena dell'adolescenza nelle storie cinematografiche di formazione. Analisi del fenomeno *Shameless*, crescere senza vergogna ». (26.03.13)
 BEGGIATO CHIARA: « *Personal branding* e microdivismo: l'analisi del fenomeno YouTube ». (13.12.13)
 BELLI BEATRICE: « *Social Tv*: la dimensione sociale della televisione ai tempi di Internet e dei *second screen* ». (27.03.13)
 BENACCHIO ALICE: « Diritto d'autore: la tutela degli spartiti musicali ». (27.09.13)
 BERGAMASCHI VASCO ANTONIO: « Voci e storie da *talk show*. Il caso di *Che tempo che fa* tra narrazione e conversazione ». (13.02.13)
 BERTOLI DANIELA: « La brandizzazione del prodotto politico e l'efficacia comunicativa ». (27.09.13)
 BESTETTI ALESSIA ALESSANDRA: « Il marketing esperienziale: il caso Starbucks ». (26.03.13)
 BIDORINI CECILIA: « La rappresentazione della donna in pubblicità: un'analisi sperimentale ». (26.03.13)
 BISCOTTI ANTONELLA: « *Smart governance* per comunità intelligenti: il contributo del Web 2.0 allo sviluppo sostenibile dei Comuni italiani ». (27.03.13)
 BLARDONE SELENA: « La *web reputation* nell'era dei movimenti online ». (13.12.13)
 BOCCI BARBARA: « Le strategie di risemantizzazione dei distretti alimentari nel mercato globale: il caso della Food Valley di Parma ». (26.03.13)
 BOLOGNESI IRINA: « Benetton 2.0: verso una comunicazione integrata ». (13.12.13)
 BROGNA DANIELE: « La *social Tv* tra realtà attuale e prospettive future ». (26.03.13)
 BRUSA MICAELA: « Ecosostenibilità in rete: luoghi, discorsi sociali e iniziative online ». (13.02.13)

- BULLA ROSSELLA: « Dalla convergenza televisiva al *Tv branding*: le strategie di *brand* delle emittenti generaliste italiane ». (26.03.13)
- CALABRIA GIOVANNA: « Il ruolo del marketing territoriale per lo sviluppo sostenibile della città. Il caso della 'Ztl del Mare' di Napoli ». (12.02.13)
- CALLEGARO MARTINA: « Le *lobbies* in Italia, un fenomeno da regolamentare ». (27.09.13)
- CAMARDA ANACLETO: « Comunità politiche in rete: il caso Grillo ». (26.09.13)
- CAMICIOTTI MARTA MARIA CARMEN: « Chiesa italiana e comunicazione in rete: esperienza dei due pontefici in Twitter ». (12.12.13)
- CAMPARI GLORIA: « La marca mitica tra l'essere e l'avere ». (26.09.13)
- CANGEMI VALENTINA: « Il *location placement* nella cultura transmediale: il caso di Paesaggi Itineranti ». (13.02.13)
- CANTARELLA ELISA: « Destrutturazione comunicativa e *stakeholder vision*: una strategia per il futuro ». (26.03.13)
- CARBONE SARA: « *Heritage e branded content*: i beni di lusso nell'era digitale ». (27.09.13)
- CARDARELLI ROSA: « *Film-induced tourism*: audiovisivi come risorsa per il territorio. Un caso di *destination branding* ». (27.03.13)
- CARLINI GIULIA: « La comunicazione dell'ente turistico: il caso Valencia ». (13.02.13)
- CARNISIO CLAUDIA: « La comunicazione convergente: il caso Fondazione Arena di Verona ». (13.12.13)
- CARPINELLI MANUEL: « Da TeleMilano a Mediaset: lo sviluppo della Tv commerciale ». (13.02.13)
- CASSETTA BENIAMINA: « L'arte all'impresa per un'impresa ad arte nel Web 2.0. Il caso Tina B ». (13.12.13)
- CELLINI ELENA: « Il mega evento di cultura nella strategia di marketing territoriale. Il caso delle ECoC ». (26.09.13)
- CENTOFANTI VALENTINA: « Le *fake story* tra narrazione e autenticità ». (26.03.13)
- CERDELLI VERONICA: « Dal marketing internazionale al marketing digitale: il caso Tiffany & Co. ». (27.09.13)
- CESCON ILENIA: « La comunicazione finanziaria e i *new media*: potenzialità e problematiche ». (11.07.13)
- CETTA GRETA: « *Unconventional marketing* e comunicazione sociale: punti di contatto tra territori ancora da esplorare ». (27.09.13)
- CETTOLIN ELISA: « La definizione delle mappe di *influencers* nel Web 2.0: alcune evidenze empiriche ». (10.07.13)
- CIANCIO LAURA: « Un evento della tradizione: la festa di Sant'Agata a Catania ». (26.09.13)
- CIARDULLO ANNA MARIA: « Lancio e promozione di una *band* musicale emergente: il ruolo degli eventi ». (12.02.13)
- CIARLO LINA: « Evoluzione del diritto all'informazione e tutela del consumatore rispetto a pratiche commerciali scorrette e pubblicità ingannevole ». (27.03.13)
- COLASANTE PIERA: « Superalcolici 2.0: *customer engagement* tra responsabilità e trasgressione. Il caso Jack Daniel's ». (12.02.13)
- COLOMBO ALESSIA: « Grandi eventi e politiche urbane: le *soft legacies* di Liverpool Capitale Europea della Cultura 2008 ». (11.12.13)
- CONSOLATI ALICE: « Gli eventi per la valorizzazione della cultura materiale dei luoghi. Il caso di Brescia con Gusto ». (12.02.13)
- CONTE FRANCESCO PAOLO: « La tribalità come *asset* per l'*engagement* del nuovo consumatore: una prospettiva di *storytelling* ». (26.03.13)
- CORALLO STEFANO: « La promozione di una nutrizionalità sostenibile attraverso il cinema ». (27.03.13)
- CORNO ALBERTO: « Dall'*insight* al *post-test*. Il caso Ferrero ». (26.03.13)
- CORVINI ANNA: « Il ruolo della comunicazione a sostegno della agilità lungo la *supply chain* ». (26.03.13)

- COZZI FRANCESCA: « Dalla sala al museo. Il cinema di A. Hitchcock come materia di rielaborazione videoartistica ». (25.03.13)
- CRESPI LUCA: « Tribalismo e marca tribale nel mondo dello sport ». (26.09.13)
- CUCCHIARARO ROSA: « Gli effetti della convergenza: scenari partecipativi nel *foodie project* Gnam Box ». (13.12.13)
- D'ADDA PAOLA: « *Food event design*: il cibo da accompagnatore a protagonista dell'evento ». (11.12.13)
- D'ADDA VALENTINA: « Il *product placement* nel panorama televisivo italiano: il caso Magnolia ». (11.07.13)
- D'ALESSANDRO ANDREA: « Fenomeno *sharing*, dagli Usa all'Italia. La condivisione di oggetti e servizi nell'era digitale ». (12.12.13)
- D'ALESSANDRO DEBORAH: « Da spettatore a turista. Analisi ed effetti del cineturismo ». (27.03.13)
- D'AMICO SARA: « Il *location placement* come strumento di riqualificazione del territorio: il caso della Film Commission Torino Piemonte ». (25.03.13)
- D'ASTE GIOVANNA: « La cultura e gli eventi come motore di sviluppo del territorio: il caso di Genova ». (12.02.13)
- D'IPPOLITO STEFANIA: « Componenti della *brand equity* nel mercato del caffè in Italia: industriale vs biologico. Un'indagine empirica ». (13.12.13)
- DALMIGLIO DENISE: « Il *product placement* delle marche italiane nei film statunitensi: un'analisi empirica dei top film 2012 ». (12.12.13)
- DANIELI FRANCESCO: « Il cinema horror contemporaneo e la critica alla società dei media. Il caso *Scream* ». (26.09.13)
- DE ANGELI LORENZO: « L'evoluzione del genere *fantasy*, missione pedagogica e nuove funzioni sociali ». (13.02.13)
- DE FABRITIIS FRANCESCA: « Il corpo tecnologico. Caso studio della Compagnia Ariella Vidach ». (27.09.13)
- DE FRANCISCI ELENA: « “Una città drammatica”. Venti anni di eventi culturali a Palermo ». (27.03.13)
- DEBBIA ROBERTO: « *Pantheon Us*: miti dell'antica America. Speranze e inquietudini della società occidentale contemporanea attraverso la figura del supereroe. Un caso esempio: il supereroe nel cinema ». (10.07.13)
- DEL VITTO PAOLA: « *Process ownership*, il cambiamento attraverso un modello organizzativo ». (26.03.13)
- DESIATO MONICA: « Un'analisi del *location placement* nella fiction italiana ». (13.02.13)
- DI LEO GIULIA: « Oltre la quotidianità: il *flash mob*, nuova frontiera del bisogno di partecipazione sociale ». (27.09.13)
- DI LORETO FRANCESCA ROMANA: « *Che tempo che fa*: dieci anni di storia della televisione italiana ». (13.02.13)
- DI MASO VITO: « Strategie militari e strategie di marketing: Carl von Clausewitz vs Sun Tzu ». (27.09.13)
- DI PERNA VALERIA: « Lo sviluppo del genere *factual* nella televisione italiana. Il caso di Real Time e DMax ». (11.12.13)
- DI PIETRO ALICE: « Il giornalismo online e i nuovi paradigmi nella tutela del diritto d'autore: esperienze nazionali e internazionali ». (12.12.13)
- DIAS-JAYASINHA BEATRICE: « La scrittura collettiva in Italia. Progetti, protagonisti, prassi ». (12.12.13)
- DIERNA GIULIA: « *Social media personal branding*: stato dell'arte e prospettive di sviluppo ». (13.12.13)
- DRESSENO ELISA: « Il mercato del lavoro in India. Analisi socio-antropologica delle relazioni lavorative ». (26.03.13)
- DUGNANI ERICA: « Lo sport paralimpico: il potere della volontà umana ». (11.07.13)

- ERMINI CHIARA: « *L'heritage marketing*, ovvero quando la tradizione incontra il futuro. Un'analisi sperimentale del caso Gucci ». (13.02.13)
- FARRO GIULIA: « La riconfigurazione della rete distributiva editoriale: analisi comparata tra Italia e Corea del Sud ». (27.09.13)
- FAVERZANI RITA: « Shakespeare e azienda: un binomio efficace ». (26.09.13)
- FELICETTI FEDERICA: « Bio? Logicamente. Marketing non convenzionale nel settore biologico-alimentare ». (12.12.13)
- FERRARIO GIULIA: « Lo sguardo attraverso il linguaggio dell'arte ». (27.09.13)
- FERRETTI MATTIA: « Televisione e qualità. Bbc, France Télévisions, Rai, Srg Ssr ». (10.07.13)
- FORASTIERI ILARIA: « Cultura, *digital* e competitività d'impresa. Verso nuovi scenari per lo sviluppo di un modello di *smart city* ». (13.12.13)
- FOSSATI SERENA: « Processi di costruzione identitaria sui social network: un'analisi sul contesto cinese ». (12.12.13)
- FRANCO FEDERICA: « La complessità nel *wedding planning*. Elementi di *project management* ». (11.12.13)
- FRONTINI RICCARDO: « Le nuove strategie di comunicazione delle etichette discografiche nell'era del Web 2.0 ». (26.03.13)
- GAETA ALESSIA: « Qvc Italia: la nuova frontiera della televendita ». (26.03.13)
- GAGLIANESE MARIA ELENA: « *Crisis communication*: il caso Costa Concordia ». (13.02.13)
- GALIMBERTI GAIA: « La promozione del territorio attraverso il cinema indipendente ». (13.02.13)
- GANDAGLIA ANNA: « L'utilizzo dei canali digitali nel settore moda: il caso P.G. per Hugo Boss ». (10.07.13)
- GERACI FEDERICA: « Il cibo come metafora comunicativa: lettura antropologica e mediale ». (26.03.13)
- GERVASONI ALBERTO: « I nuovi orizzonti dell'editoria scolastica digitale ». (11.12.13)
- GIACON SARA: « Il marketing in tempi di crisi: le imprese italiane del lusso nei nuovi mercati emergenti ». (27.03.13)
- GIGLIO ILARIA: « Gli eventi *incentive* come strumento motivazionale. Il caso Premier League ». (11.12.13)
- GIORDANO DAVIDE: « “Contano i click, bellezza!”. Identità e contenuti dell'informazione online ». (11.07.13)
- GIOVANNINI ILARIA: « Quando l'infanzia va in scena. Bambini in televisione: presenza, contesti discorsivi, criticità ». (26.03.13)
- GIRARDELLI SUSAN: « L'epoca del *food show*: la strategia comunicativa del *product placement* nei programmi televisivi di cucina ». (12.02.13)
- GIROLA SERENA: « L'evoluzione del *branded content marketing* nel *business-to-business*: il ruolo del video industriale nel settore dell'*information technology* ». (11.07.13)
- GIUSTO ELISABETTA: « *Street art*: da Toulouse-Lautrec alla pubblicità ». (12.12.13)
- GREGIS MONICA: « Diffamazione a mezzo stampa: confini di liceità del diritto di cronaca nell'intervista ». (27.03.13)
- GROSSO LUCIA: « Le nuove tecnologie dell'immagine nella costruzione dello spazio urbano: il caso Vivid Sydney ». (11.12.13)
- GUSPERTI VERONICA: « Comunicazione pubblica tra tagli di risorse e deficit di professionalità. Una possibile riforma della legge 150/2000 ». (12.02.13)
- HRAMYKA TATSIANA: « Sviluppo sostenibile nel settore bancario: la comunicazione ambientale nella *total business communication* di UniCredit ». (26.03.13)
- IANNECE VALENTINA: « Media e sport: il caso Stefano Mauri ». (12.12.13)
- LA PORTA SERENA: « *Group and team communication*: osservazione delle dinamiche di comunicazione verbale e non verbale all'interno dei piccoli gruppi di lavoro ». (26.03.13)
- LATERZA ANGELO: « Capitalizzazione aziendale della comunicazione online: *social media Roi analysis* ». (25.03.13)
- LEALI VALENTINA: « *Corporate identity* e la creazione di valore condiviso ». (13.12.13)

- LEO ANTONELLO: « Ordine dei Giornalisti: mezzo secolo di storia e nuove spinte riformatrici ». (27.03.13)
- LIACI FANNY: « Scena urbana, arte e coesione sociale: quattro casi nella città di Milano ». (26.03.13)
- LOMBARDO GIOVANNI GABRIELE: « Getinshow.com: una nuova piattaforma per il *personal live broadcasting* ». (11.12.13)
- LOPOLITO SILVIA: « La gestione degli *stakeholder* negli eventi sociali. Il caso Estrelas Emergentes ». (12.12.13)
- LUCI GIANMATTEO: « Tatuaggio e corpo come media. Dalle origini alla contemporaneità ». (11.07.13)
- LUCIGNANO CARLA: « La *sentiment analysis* a livello personale: alcune evidenze empiriche dal mondo della musica ». (13.12.13)
- LUPIA MIRIAM: « Palinsesto convergente: come Internet cambierà il modo di fare televisione ». (13.02.13)
- MACCHIETTINI ANNA GLORIA: « ‘Agire’ *social*: come le Ong italiane usano i social network ». (25.03.13)
- MACRÌ PASQUALE: « Il *cloud computing* per le imprese: aspetti tecnologici e giuridici ». (27.03.13)
- MADAMA JENNIFER: « Analisi della concorrenza online. Il settore del *food* ». (27.09.13)
- MADDALENA GIULIA: « I non luoghi della società dell’immagine ». (10.07.13)
- MAGGIO ELEONORA: « La moda nel villaggio globale ». (13.02.13)
- MAINI CHIARA: « Fashion e mercato: la comunicazione della moda fra online e offline ». (12.02.13)
- MALASPINA FEDERICO: « La pubblicità televisiva per bambini tra spinte economiche e tutela dei minori ». (26.03.13)
- MALLARINO LARA: « *Like and share marketing*. L’effetto virale nelle reti sociali ». (12.02.13)
- MALUSARDI VERONICA: « Il *customer relationship management* nei mercati *business-to-business*. Il caso Sorgenia ». (12.12.13)
- MARINACCI GIULIA: « La *service dominant logic* nel settore creditizio: il caso Superflash di Intesa Sanpaolo ». (12.02.13)
- MARINARO SIMONA: « La realtà aumentata nella prospettiva di marketing ». (13.12.13)
- MARINO DARIO: « Dalle prestazioni alla qualità del servizio in una organizzazione no profit ». (27.09.13)
- MARONGIU CHIARA: « Strategie di marketing integrato per il riposizionamento di un *brand* storico: il caso Vichy ». (13.12.13)
- MARTINENGGI GIULIA: « L’invenzione di un luogo. *Branding* territoriale e *place making* per nuove stazioni turistiche ». (12.02.13)
- MAURO MARGHERITA: « *Fund raising* per la cultura: il ruolo delle fondazioni bancarie ». (26.09.13)
- MITTELU MARICEL IRINEL: « Efficacia simbolica dei testi audiovisivi ed esperienza di conversione ». (27.03.13)
- MOLARI MATTEO: « Il ruolo del BrandAsset® Valuator nel riposizionamento di marca: il caso Gratta e Vinci! ». (13.12.13)
- MONICO BARBARA MARIA ROSA: « Enigmi sullo schermo. Per una definizione e un’analisi dei *puzzle film* ». (27.03.13)
- MORCONE GIUSEPPE: « La percezione di libertà e servizio al cliente nei processi di liberalizzazione: il caso Ntv vs Frecciarossa ». (12.02.13)
- MORELATO FRANCESCA: « Promuovere il made in Italy in Cina. Sfide e opportunità per le Pmi italiane ». (25.03.13)
- MORICHI ALESSIA: « La *social Tv* nel panorama mediale italiano: metriche, soggettività e nuovi paradigmi ». (26.09.13)
- MORRONE LORENZO: « I finanziamenti per la danza. Forme, fonti e politiche di sostegno per gli eventi culturali e di spettacolo ». (11.12.13)

- MOTTI CHIARA MARIAGIULIA: « Tre città in festa: Gubbio, Siena, Arezzo. Il modello agonistico nella tradizione italiana ». (27.03.13)
- NAPPI MARILDA MARZIA: « La creatività ai tempi della crisi ». (25.03.13)
- NEBULONI DIEGO: « Misurazione dell'efficacia della comunicazione: il caso UniCredit ». (26.03.13)
- OZZANO VALENTINA: « I luoghi delle emozioni e della memoria tra la sociologia e il marketing: tre casi a confronto ». (12.12.13)
- PACIAROTTI PAMELA: « *Destination brand*: da set cinematografici a destinazioni turistiche ». (13.02.13)
- PADOAN STEFANO: « Nuove narrazioni. Come fare i conti con il passato ». (26.09.13)
- PALA FEDERICA GIOVANNA: « Il Palio di Siena: l'evento tra tradizione e media ». (13.02.13)
- PANIATI GIORGIA: « Cultura, imprese, territorio: il circuito delle case-museo di Milano ». (27.03.13)
- PARAZZOLI LIDIA: « Analisi del fenomeno webseriale: evoluzione storica, strutture e schemi di produzione nel panorama italiano ». (10.07.13)
- PATRIZIO FLORIANA: « La popolarità ai tempi del Web 2.0. Come si costruisce la reputazione online: forme e modi della creazione di una *webstar* ». (11.12.13)
- PETRUZZI AGNESE: « Efficientamento energetico e quadro giuridico e regolatorio: l'esempio delle *Smart Grid* ». (12.12.13)
- PISANI ELENA: « *Fansubber*: tra creatività e sabotaggio culturale. Il caso italiano ». (13.02.13)
- PISAPIA EMANUELA: « Valori e collaborazioni di filiera per un marketing ecosostenibile ». (27.09.13)
- POLICORO FRANCESCO: « Il *branded content marketing* e il potere delle storie ». (12.12.13)
- POLIMENI VALERIA: « Responsabilità sociale d'impresa e nuovi metodi di comunicazione trasparente ». (12.12.13)
- POLITO AGAZZI VIRGINIA: « L'analisi del comportamento d'acquisto del consumatore postmoderno in una logica conversazionale (azienda-cliente) ». (26.03.13)
- POZZI REPOSSINI ISABELLA: « Il *food* nella rete: tra confini territoriali e condivisione digitale. Il caso Pastificio Garofalo ». (27.09.13)
- QUARATO FEDERICO: « Silvio Berlusconi, dalla campagna acquisti alla campagna elettorale ». (26.03.13)
- RAHO GIUDITTA: « Nativi digitali e rete: l'evolversi delle *app* ». (26.03.13)
- RANGO DILETTA: « La comunicazione nel sistema moda in un'ottica multicanale ». (12.12.13)
- RISTUCCIA CARMEN CLELIA: « La televisione convergente: tra Tv e web. Come cambia il mercato televisivo italiano e i suoi palinsesti per convergere verso la nuova figura dello 'spettatore televisivo' ». (12.12.13)
- RIZZI REBECCA MARIANNA: « La libreria *retail* nell'era digitale: rottura o continuità? Il caso di Borders e Barnes & Noble ». (27.03.13)
- ROCCA CAMILLA: « *Gender balance* tra politiche di gestione e desideri delle donne ». (27.09.13)
- ROMANO CLAUDIA: « Lo *storytelling*. Quando la narrazione incontra la rete si apre a un finale ancora da scrivere ». (26.03.13)
- RONCATO SARA: « Il servizio pubblico radiotelevisivo e il ruolo dell'Usigrai nel sistema dell'informazione ». (11.07.13)
- SACCHI SARA: « Edizioni multiple e concetto di originale nella commedia italiana contemporanea ». (27.03.13)
- SALA ELISA: « *Shopper marketing*: le strategie per conquistare il consumatore. Il caso Mediaset Premium ». (26.09.13)
- SALVADORI FEDERICA: « Il *product placement* cinematografico nell'esperienza italiana: un'analisi empirica dei film del 2012 ». (12.12.13)
- SAMMARCO CHIARA MATIA CLELIA: « E@T 2.0: le identità e le evoluzioni digitali del *food* ». (26.03.13)
- SANTON MARIA ELISABETTA: « La Tv che insegna a vivere. I generi *lifestyle* e *coaching* nella televisione italiana contemporanea ». (26.03.13)

- SCAFFIDI FILIPPO: « Gli eventi: da leva di marketing operativo a leva strategica di relazione con il territorio. Il caso Mulino Bianco ». (27.03.13)
- SCAZZOSI ALICE: « Risemantizzazione di 'un oggetto antico': la sciarpa del nuovo millennio. Il caso The Textile Rebels ». (13.02.13)
- SCIREA FRANCESCA: « L' indefinibile fascino del *glamour*: tra moda, questione di gusto e fenomeno sociale ». (26.03.13)
- SELETTI LUCIA: « Il ruolo della donna nella comunità ebraica a Milano. I consumi mediali nella costruzione delle soggettività femminili ». (13.02.13)
- SELVAGGI SIMONE: « L'uso degli eventi nella presentazione di prodotti e servizi finanziari. Analisi degli aspetti strategici, operativi e di comunicazione ». (11.07.13)
- SENALDI ROSSELLA: « Racconti di vita quotidiana. Il presepe napoletano nei secoli (secc. XVIII-XXI) ». (25.03.13)
- SERVENTI CHIARA: « Giornalismo partecipativo: per un'informazione tra cultura e società ». (11.12.13)
- SIMONE MATTEO: « L'esperienza di *Lateral* di Luca Bottura: la satira e la sua declinazione radiofonica attraverso la rassegna stampa satirica di Radio Capital ». (27.09.13)
- SPINELLI CHIARA: « Il sistema dei media nella Corea del Sud e la *Korean Wave*. Come film, *drama* e musica pop hanno cambiato l'immagine e l'economia di una nazione ». (13.02.13)
- TAVOLA SILVIA: « Lo sviluppo delle strategie di *branded content marketing* nel settore dei servizi finanziari in Italia ». (26.09.13)
- TETTAMANTI ILARIA: « Keelcrab: un robot in barca ». (26.03.13)
- TOLLINI ALICE WEENA: « Gli eventi in tempo di crisi economica ». (26.09.13)
- TOSI MARTA: « Il caso di Enel Contemporanea: l'energia che accende la cultura ». (11.12.13)
- TOTARO STEFANIA: « *Social innovation* e *social business* per co-progettare il cambiamento e superare la crisi ». (12.12.13)
- TRAPANI ALFONSO MARIA: « Riti, eventi e spettacoli della moda: la comunicazione divergente di Margiela (1989-2009) ». (11.12.13)
- TRIFILETTI VALENTINA: « La tutela della privacy nell'era delle comunicazioni elettroniche ». (27.03.13)
- TURCI SILVIA: « Moda 2.0: nuove strategie di comunicazione e nuove forme di esperienza. Il fenomeno dei *fashion blog* in Italia ». (11.12.13)
- VALENTI ELEONORA: « *Experience building*. La gestione dell'evento sportivo, dalla partnership all'esperienza. *Case history*: Cariparma Test Match 2012 ». (11.12.13)
- VALSECCHI ELISA: « Diffamazione online. Problematiche giuridiche della tutela della personalità in rete ». (27.03.13)
- VERMIGLIO ANDREA: « *Start up* di successo in Italia, teoria e casi empirici ». (12.02.13)
- VERNI ERIKA: « How to apply social media to B-to-B markets. A system approach ». (10.07.13)
- VIANELLO PIERANTONIO: « L'archetipo eroico e le strategie narrative post-moderne nell'ambito seriale ». (27.03.13)
- VILLA FRANCESCO: « Le narrazioni dei *talk show* italiani secondo gli archetipi di Booker ». (11.12.13)
- VILLA STEFANO: « Caso Pantani e violazioni della deontologia giornalistica ». (27.03.13)
- VIOLINI VIRGINIA: « L'inserimento dei prodotti di marca all'interno della produzione cinematografica italiana: un'analisi dei film di maggior successo commerciale del 2012 ». (12.12.13)
- VOLPI ANDREA: « Identità periodiche: la mascolinità vista dai periodici femminili ». (11.12.13)
- ZACCARINI GIULIA: « Le relazioni intergenerazionali: il caso Fondazione Umberto Veronesi ». (25.03.13)
- ZEFFERINO GABRIELLA: « Armi e pubblicità: cultura, consumatore, promozione ». (13.12.13)
- ZERBI ALESSANDRA: « Playing fetch with a BlackBerry. A case history analysis in brand consumer communication ». (26.09.13)
- ZONI MANUELA: « Filosofia *hacker* e criminalità informatica: norme ed evoluzioni tecnologiche nell'era digitale ». (27.03.13)

ZUCCHETTI LAURA: « La promozione culturale del settore dell'editoria: i festival di letteratura ». (12.02.13).

III - CORSO DI LAUREA MAGISTRALE IN FILOLOGIA MODERNA

- ALDEGHI CHIARA: « Ricerche sull'Accademia romana del cardinal Maurizio di Savoia ». (18.02.13)
- ALTOMARE MARTA MARIA: « Il progetto Scuola 2.0 tra prospettiva digitale e problematiche editoriali ». (13.12.13)
- ANDREONI MARTA: « L'opera letteraria e artistica di Rolando Viani (1923-1977) ». (27.03.13)
- ANGELILLIS VALERIA: « La comunicazione aziendale in rete. Temi, questioni e linee di sviluppo ». (26.03.13)
- ARCIDIACONO ARIANNA: « Un artigiano nella storia: il lascito di Giosuè Cattani all'Istituto Martinitt di Milano ». (13.02.13)
- BAIOTTO ILARIA: « Un cantante nel cinema: il caso di Frank Sinatra ». (12.12.13)
- BARONE ANGELA MARIA: « L'Alfa e l'Omega della letteratura triestina: Italo Svevo e Pino Roveredo a confronto ». (26.09.13)
- BENEDETTINI LETIZIA: « La lingua della predicazione di Cornelio Musso ». (11.12.13)
- BETTORI MARTINA: « Cultura come progetto. "Il Politecnico", "I Gettoni" e "Il Menabò" ». (12.02.13)
- BEZZI SILVIA: « I discorsi politici di Gabriele d'Annunzio. Analisi della raccolta *Il sudore di sangue* ». (25.03.13)
- BOARELLI ANDREA: « Gli adattamenti cinematografici dai romanzi di Cormac McCarthy ». (26.03.13)
- BONAITI LORENZO: « Il maoismo in Italia e l'esperienza dell'Unione dei Comunisti Italiani (marxisti-leninisti) ». (11.12.13)
- BONIOLO ELISA MARIA: « Una visione originale dell'arte medievale: l'avventura della rivista "Zodiaque" (1951-1992) ». (11.12.13)
- BRAMBILLA MICHELE: « "Anche per noi qui furono giorni felici" (L. Biraghi). Pensiero e vita quotidiana del Seminario Arcivescovile di Milano nella bufera delle Cinque Giornate ». (10.07.13)
- BRENNA FRANCESCO: « Influenze straniere sulla poesia di Giovanni Raboni: Eliot, Pound, Baudelaire ». (26.03.13)
- BRIGATTI ROBERTO: « Studi sullo *Pseudolus* plautino ». (10.07.13)
- BRUMANA SELENE IRIS SIDDHARTHA: « Il manoscritto ambrosiano G 74 sup.: un volgarizzamento dell'*Epithoma* di Floro. Saggio di edizione e commento ». (11.12.13)
- CACCAMO VALENTINA: « "Omnibus Mondadori": storia di una collana ». (11.12.13)
- CAMORANI MARGHERITA: « Il primo secolo della tipografia francescana Franciscan Printing Press dal 1846 al 1947 ». (03.04.13)
- CANCELLARA MARIA LUCIA: « La parola e il coro: studio su due paraliturgie di Mario Apollonio ». (27.03.13)
- CANCI CRISTINA: « Pirandello poeta della disarmonia: *Fuori di chiave* ». (26.09.13)
- CANNAS SIMONTACCHI SILVIA: « La sopravvivenza della retorica nei media contemporanei ». (25.03.13)
- CANTARINI FEDERICA: « Ferita d'amore: la poesia di Mariangela Gualtieri ». (11.12.13)
- CAPPELLINI SARA: « I "Coralli": una storica collana Einaudi di letteratura contemporanea ». (11.12.13)
- CARETONI CHIARA: « *Citizen journalism*: dal diario in rete all'informazione condivisa ». (26.03.13)
- CARMINATI ANNA: « Sondaggi sul linguaggio di Clemente Rebora traduttore dal russo. Tra le novelle di Andreev e le prose di guerra ». (18.02.13)

- CARROCCETTO ROSSELLA: « Danza e tecnologia. Un percorso di lettura attraverso le coreutiche di Jérôme Bel e Rachid Ouramdane ». (14.02.13)
- CAZZANI CECILIA: « Pina Bausch e Wim Wenders: la danza sul grande schermo attraverso la tecnologia 3D ». (27.03.13)
- CAZZANIGA JACOPO: « Scrittori sulla luna. Il tema lunare tra cinema e letteratura ». (12.02.13)
- CEDRI AURORA: « Studio sulle *Lettere* (1603) di Annibale Guasco ». (26.03.13)
- CERCHIA GRAZIA: « I social network: nuova frontiera del giornalismo ». (25.03.13)
- COCOLA ELEONORA: « Un garibaldino nella poesia di Luigi Pirandello: il poemetto *Pier Gudrò* ». (11.12.13)
- COGORNO ALICE: « Ricerche intorno alle *Rime* di Cesare Rinaldi (1559-1636) ». (09.07.13)
- COLOMBO CHIARA: « Il carteggio Ettore Passerin d'Entrèves-Gianfranco Merli e l'origine dei "Quaderni di cultura e storia sociale" (1951-1955) ». (13.02.13)
- CORBI TOMMASO: « *La vita di San Tommaso d'Aquino* di Francesco Bolognetti: analisi e commento ». (26.03.13)
- CREMONA BENEDETTA: « Ricerca intorno a Giovan Battista Strozzi il Cieco (1551-1634) ». (25.09.13)
- CROCCHIOLO SIMONA: « Decisione e *bias* dell' "autorità della fonte" ». (13.02.13)
- DE TONI FRANCESCO: « Saggio di analisi linguistica del primo libro delle *Lettere* di Pietro Aretino ». (11.12.13)
- DI GIORGI ROBERTA: « Il *Delfilo*: proposte di edizione e commento ». (11.07.13)
- DI NUNNO COSTANZA: « Luciano Erba e Vanni Scheiwiller, storia di un rapporto editoriale ». (11.12.13)
- ELISEI IRENE: « Ricerche sulla prima ricezione delle *Operette morali* di Giacomo Leopardi ». (18.02.13)
- ELLI FILIPPO ENRICO: « Nuove ricerche sul cancelliere visconteo Pasquino Capelli ». (10.07.13)
- FRANCAVILLA CHIARA: « La fortuna editoriale della *Capanna dello zio Tom* in Italia ». (18.02.13)
- FRANCESCHINI SARA: « Fusione dei linguaggi nella costruzione dell'immagine acustica. La radiodrammaturgia di Sergio Ferrentino ». (12.12.13)
- FRASSI EMANUELE: « Il cinema in prima persona. Forme ibride e contaminazioni intermediali nel cinema contemporaneo italiano ». (10.07.13)
- FRATUS CRISTINA: « La Morcelliana rimane il primo amore. Carteggio Piero Bargellini-Fausto Minelli (1946-1956) ». (26.09.13)
- GAGNI ELENA: « *La camera da letto* di Attilio Bertolucci: analisi retorico-stilistica ». (18.02.13)
- GATTUSO FRANCESCA: « Giuseppe Zanoja poeta: i *Sermoni* autografi della Biblioteca Ambrosiana. Edizione e commento ». (11.07.13)
- GHILARDI FRANCESCA: « L'opera letteraria di Diodata Saluzzo ». (26.09.13)
- GIRARDI ANNA: « *La Tetralogia* alla Scala ». (26.09.13)
- GIUGNI ISABELLA: « Ricerche intorno alle *Prolusiones Academicæ* (1617) di Famiano Strada ». (27.03.13)
- GLIONNA LAURA CLARA: « Il caso Murdoch e le intercettazioni. Il delicato equilibrio tra cronaca e privacy ». (26.03.13)
- GRACEFFA FEDERICA: « Ricerche intorno a Francesco Balducci (1579-1642) ». (09.07.13)
- GRANDI MIRIAM: « Comunicare al lettore nel Web 2.0 ». (03.04.13)
- GRASELLI MARTINA: « Come parlare all'altro. Comunicazione e linguaggio col soggetto autistico ». (25.09.13)
- GUFFANTI CLAUDIA: « Un *planctus* per la distruzione di Milano (secolo XII) ». (10.07.13)
- LA MARTIRE MARIANNA: « Ricerche intorno a Fabio Chigi (Alessandro VII) ». (27.03.13)
- LABANCZ DORA: « Lettere su e dall'Ungheria: 1491 ». (26.03.13)
- LAZZARINI FEDERICA: « Parole e musica. America e americanismi dallo *swing* alla canzone d'autore ». (26.03.13)
- LOCATELLI ILARIA: « L'opera letteraria di Ferdinando Camon ». (12.02.13)

- LONGO MARTA: « I poeti parlano della poesia. La componente metapoetica nell'opera di Rebora, Ungaretti, Montale ». (11.12.13)
- MAURI SILVIA: « L'esperienza del teatro Puntozero nel Carcere Minorile Beccaria di Milano ». (12.12.13)
- MAZZACANO MARTA: « Il 'dolce ardente' Pasolini. L'eresia dell'*Usignolo della Chiesa Cattolica* ». (26.09.13)
- MAZZANTI MARTA MARIA PAOLA: « Luigi Fallacara e Arthur Rimbaud ». (09.07.13)
- MODAELLI ELENA: « Alla ricerca del tempo comune. Storia e vicende del Palio delle Contrade di Arluno ». (26.09.13)
- MOLTENI CHIARA: « Sermoni al tempo di San Carlo: trascrizione e analisi linguistica ». (14.02.13)
- MONACO ANGELA: « Una sfida all'antiteatro di Charles Péguy: *La piccola speranza* di Andrea Carabelli ». (12.12.13)
- MONZIO COMPAGNONI CRISTIAN: « Le interviste impossibili: tra realtà e finzione ». (13.02.13)
- MOZZATO MARCELLO LUIGI: « Il manoscritto ambrosiano (Y 40 sup.): un testimone del *Fiore di virtù*. Saggio di edizione del testo ». (14.02.13)
- MUGLIARISI EMANUELA: « Due massacri a porte chiuse: *Le Dieu du carnage* e *Le Prénom*. Tra continuità e modernità rispetto alla commedia francese ». (12.12.13)
- NERI MASSIMO: « L'immaginario infantile nell'universo creativo di Elsa Morante ». (27.09.13)
- NOSTRO SERENA: « Benedetto da Cesena, *De honore mulierum*. Saggio di edizione e commento ». (11.12.13)
- OGGIANO OLGA: « Musica e musicisti nella vita e nell'opera letteraria di Antonio Fogazzaro ». (25.03.13)
- OLIVIERI SILVIA: « Luigi Fallacara tra vita e letteratura: l'immagine della Puglia nelle opere e nell'epistolario ». (27.09.13)
- ORLANDO ANTONELLA: « 'Treni di carta' sui binari della letteratura tra Otto e Novecento ». (12.02.13)
- PAPIS VALENTINA: « In bilico. Arti performative nei disturbi della condotta alimentare. Esperienze nel Dca di Asso ». (26.03.13)
- PARASILITI ANDREA: « Prospettive culturali dell'editoria digitale ». (08.07.13)
- PARLATO SPADAFORA BEATRICE: « Il romanzo critico di Dante Isella: un'indagine di metodo e stile ». (26.03.13)
- PARNASO ROSSELLA: « Tra assistenza pubblica e beneficenza privata: il caso della Pia Fondazione Manfroni de Monfort nell'Italia del Ventennio ». (11.12.13)
- PASSERINI GIULIO: « Giuseppe Bonura scrittore e critico militante ». (27.03.13)
- PATUELLI CHIARA: « Decisione, emozioni ed errori ». (13.02.13)
- PEIRANO NICOLA: « L'evoluzione del poliziesco nella *quality Tv*: il caso *The Wire* ». (15.02.13)
- PIERRI NATASCIA: « Arte contemporanea, *digital* e competitività d'impresa ». (03.04.13)
- PIGLIACAMPO ROBERTA: « L'editoria libraria dei quotidiani: il caso dei 'collaterali' dagli anni '80 ad oggi ». (18.02.13)
- PORTINARI CAMILLA: « L'esperienza dei missionari salesiani in Cina: il caso di Giovanni Pedrazzini (1884-1939) ». (26.09.13)
- POZZOLI ANDREA: « Andrea Sciffo scrittore del radicamento ». (26.09.13)
- RAMELLA FEDERICA: « "Un sogno d'innocenza": per una rilettura del *Sentimento del tempo* di Giuseppe Ungaretti ». (12.02.13)
- RAMPINELLI ALESSIO: « *La Confessione* di Lyotard. Agostino nell'opera del filosofo francese ». (25.03.13)
- RANCILIO ELISA: « Il "Notiziario Einaudi" di Italo Calvino: un elemento del *marketing mix* nella Einaudi degli anni Cinquanta ». (25.03.13)
- RE VERONICA: « Le favole del ms. N 168 sup. della Biblioteca Ambrosiana: edizione critica ». (26.03.13)
- REPACI FABIANA: « Il *De mulieribus claris* di Domenico Bandini. Prime ricerche ». (11.12.13)
- ROSOLEN VALENTINA: « Fabrizio De André: 'anima salva' tra cantautori e poeti (con un'analisi letteraria dei testi) ». (26.09.13)

- ROSSI MARCO: « Le minoranze etniche e religiose nel Mediterraneo: panoramica generale e analisi della relazione di monsignor Agostino Ciasca (1835-1902) sull'Egitto del 1879 ». (03.04.13)
- ROSSI MICHELA: « La "Biblioteca dei miei ragazzi" di Salani: una collana di letteratura per l'infanzia durante il Ventennio ». (25.09.13)
- ROTA MICOL ALESSANDRA: « I discorsi nella *Storia d'Italia* di Francesco Guicciardini. Considerazioni linguistiche e stilistiche ». (26.09.13)
- RUBINI VALENTINA: « 1943-2012. Dalle ribellioni di ieri a quelle di oggi. Una lettura del teatro di Serena Sinigaglia ». (27.03.13)
- SAMARITANI MASSIMILIANO: « *Wow!* La meraviglia dell'ordinario nel teatro educativo con gli adolescenti degli oratori a Bareggio ». (26.09.13)
- SANTAMARIA MICHELA: « La dignità della donna nei trattati di Cornelio Agrippa, Galeazzo Flavio Capella e nel *Cortegiano* di Baldassar Castiglione ». (27.03.13)
- SARTORE MARCO: « Tra filologia ed erudizione: un'indagine sugli articoli del "Giornale Arcadico" (1819-1848) ». (11.12.13)
- SAVASTANO MICHELA: « La conversione della parola. Analisi storico-linguistica della *Bibbia* in lingua italiana di Antonio Martini ». (26.03.13)
- SCENNA ISOTTA: « La poesia dialettale in Romagna: tra realismo, memoria e solitudine novecentesca ». (25.03.13)
- SCHIEPPATI ANNA MARIA ROSA: « Ricerche intorno a Claudio Achillini (1574-1640) ». (09.07.13)
- SOMAINI GLORIA: « *Americana*: il caso editoriale di Elio Vittorini ». (11.12.13)
- SOMASCHINI ELENA: « Ricerche intorno alla produzione poetica di Maffeo Barberini (Urbano VIII) ». (27.03.13)
- SPADAVECCHIA PAOLA: « *Harry Potter* e la stampa: un successo meditato o mediatico? ». (11.12.13)
- STICCO CARLOTTA FRANCESCA MARIA: « Mambrino Roseo poligrafo ». (11.07.13)
- TANASE LOUISIANA ANNAMARIA: « *Tableaux parisiens*: camminare nella Parigi baudelairiana ». (02.04.13)
- TOGNI EMMA: « Comunicazione e linguaggio in Oriana Fallaci ». (13.02.13)
- TOGNOLLI GIORGIO: « Studi sulla *Pharsalia* di Lucano: traduzioni e fortuna ». (11.12.13)
- TREVISAN BIANCA: « Prospettive sul feticismo nell'arte dal 1968 al 1986 ». (03.04.13)
- TUNESI PAOLA: « Il linguaggio dei *magazine* femminili online ». (26.03.13)
- UZZAUTO MICHELA: « Italiani e italiano in Australia: lingua, cultura e didattica nel Western Australia ». (08.07.13)
- VENTURA FRANCESCA: « Quando la ragione propone. Intellettuali e società nella Milano dei Lumi dal "Caffè" a Parini ». (25.03.13)
- VERDINA FEDERICA: « Lingua toscana in bocca spagnola. La corrispondenza epistolare in italiano di Rosendo Salvado, fondatore di New Norcia, Western Australia (1849-1860) ». (14.02.13)
- VOLPICELLA TIZIANA: « Tradizioni patristiche a Milano: S. Girolamo ». (10.07.13)
- ZANICHELLI LAURA: « Lettere sull'Ungheria tra Ludovico il Moro e Bartolomeo Calco ». (11.07.13)
- ZANINELLI MARCO: « Sereni e Zanzotto, tra attività editoriale e poetica ». (27.09.13).

IV - CORSO DI LAUREA MAGISTRALE IN FILOSOFIA

- ALFIERI SILVIA: « Potenza dell'immagine, potenza dell'idolo ». (08.07.13)
- ARGENTIERI GIUSEPPE: « Amore e disamore. Riattraversare la filosofia di Giovanni Gentile ». (09.07.13)
- BARRILE SILVIA: « Il problema contemporaneo dell'anima umana fra dualismo e riduzionismo. Alcune riflessioni a partire dall'impostazione di R. Swinburne ». (26.03.13)
- BARTOLINI ELENA: « Il *De anima* alla luce del pensiero sistemico. Prospettive per un'antropologia filosofica olistica ». (25.03.13)

- BOCEDI ANDREA: « Il caso serio della secolarizzazione. Saggio sul pensiero di Carl Schmitt ». (11.02.13)
- BOSCHET ANDREA: « Un poeta nel cinema. Sguardo e immagine in Andrej Tarkovskij ». (13.02.13)
- DE DOMINICIS MARTINA: « Tempo o spazio? Guardini e il luogo dell'uomo ». (13.02.13)
- DI LERNIA GIULIA SILVIA: « Il percorso filosofico e scientifico di Ludovico Geymonat. Dal neopositivismo al razionalismo ». (25.03.13)
- FABBRI GIULIA: « Verità negative. Analisi critica delle soluzioni al problema nella teoria contemporanea della verità come corrispondenza ». (26.03.13)
- FUMAGALLI ELISA: « Le forme della violenza nel *De civitate Dei* di Agostino ». (09.07.13)
- GIALDINI CECILIA: « Suicidio e resurrezione. Morali della disfatta ». (13.02.13)
- GIOVANELLI DANIELE: « Il *Vangelo di Giovanni* di Agostino. Una lettura ». (26.09.13)
- LORENZETTI RICCARDO: « Euridice scomparsa. Il viaggio orfico di Gabriel Marcel ». (25.03.13)
- MAESTRI MILENA: « L'etica incontra l'impresa: responsabilità sociale e buone pratiche ». (25.03.13)
- NANETTI SARA: « Un'Europa cristiana? Studio sulla filosofia giuridico-politica di Joseph Weiler ». (02.04.13)
- PAGANUZZI IRENE MARIA: « Il liberalismo 'atipico' di M. Walzer. Una riflessione etica sullo spazio pubblico nelle società pluraliste ». (09.07.13)
- PINALI MICHELA: « La questione animale nella riflessione filosofica di Jacques Derrida. La parola, il mondo, l'altro ». (25.03.13)
- STRADA ROBERTA: « Lo sguardo al di là dell'occhio. L'esperienza della visione in Maurice Merleau-Ponty e Jacques Lacan ». (25.03.13)
- TENUTA ANDREA: « Il fondamento dell'intuizione matematica nell'intuizionismo ». (26.03.13)
- TOSI FRANCESCO: « "L'universo risponde il vero a chi lo interroga onestamente": l'itinerario del desiderio in C.S. Lewis ». (08.07.13)
- VELUTI STEFANO: « Evento e libertà nei *Contributi alla filosofia* di Martin Heidegger ». (25.03.13).

V - CORSO DI LAUREA MAGISTRALE IN FILOSOFIA
(interfacoltà con Scienze della formazione)

- BREMBATI ELISA: « Modelli contemporanei di vita buona. M. Nussbaum, J. Finnis, A. MacIntyre e C. Taylor ». (08.07.13)
- CALABRESE ANNA: « Metamorfosi del *Dasein*. Heidegger e Lévinas ». (25.09.13)
- CANAVOTTO ILARIA: « Sulla struttura mereologica delle entità complesse. Composizione mereologica, stati di cose e universali strutturali ». (11.12.13)
- CAVICCHIOLI SILVIA LAURA: « *Homo symbolicus*: simbolo e mito in Ernst Cassirer ». (12.12.13)
- COLLURA MIRIAM: « Il problema del male in Immanuel Kant ». (12.12.13)
- COLOMBO IRENE: « Lo straniero. Temi di una filosofia dell'ospitalità ». (25.09.13)
- FERRARI MATTEO MARIA: « Le origini della modernità secondo Romano Guardini ». (12.12.13)
- GATTAVARI PAOLO: « Hans-Georg Gadamer e il paradigma ermeneutico della ragione ». (25.09.13)
- LA SPINA BENEDETTA: « Alterità e simpatia. Max Scheler e confronti ». (13.12.13)
- LONGHI ALESSANDRO: « L'alternativa all'*homo oeconomicus*: una valutazione filosofica sulle proposte dell'economia civile ». (25.09.13)
- MAGGIONI LETIZIA: « Interpretazione del fascismo e critica della secolarizzazione in Augusto Del Noce ». (12.12.13)
- MANIEZZI GIULIA: « Amore e perdono nella filosofia morale di Vladimir Jankélévitch ». (25.09.13)

- MARZO DAVIDE: « La questione del male tra filosofia e teologia. Una teodicea (possibile) in Yves Labbé ». (13.12.13)
- MBIZIANTOUARI HARRY GARVEY CHANCE NAROL: « Dio-uomo-cosmo. Il pensiero negro-africano (Nzambi-Muntu-Bisoità) ». (08.07.13)
- MIRONE MATTEO: « *Essenza dell'amore*: la dottrina fenomenologica di Dietrich von Hildebrand ». (25.09.13)
- MISSAGLIA GIULIA: « Per una fenomenologia dell'umano. Antropologia e politica nel pensiero di Hannah Arendt ». (12.12.13)
- MONTANARI ELISABETTA: « Non-standard logics and the law of non-contradiction ». (11.12.13)
- NEGRINOTTI ALBERTO: « Il problema del male nella teodicea di Armin Kreiner ». (12.12.13)
- OLIVERO MARTINA: « Arte e tragico nel *Seminario* VII di J. Lacan ». (25.09.13)
- PATETTA ROBERTA: « La moda come architettura del corpo. Il rapporto tra immagine e identità ». (25.09.13)
- PELLEGATTA FRANCESCO: « Il vero e il giusto nella stampa quotidiana ». (12.12.13)
- PICCOLO FABIOLA: « I misteri di *Biancaneve*. La narrazione tra mito e fiaba ». (08.07.13)
- POGLIANO SILVIA: « La parola dell'essere: per una rilettura della metafisica di Hans Urs von Balthasar ». (12.12.13)
- ROSSI STEFANO FABIO: « La nozione di sostanza nell'ontologia allargata' di Hans-Eduard Hengstenberg ». (25.09.13)
- SECCHI VILLA ELENA: « De Lubac e l'interpretazione di Dostoevskij ne *Il dramma dell'umanesimo ateo* ». (12.12.13)
- SEGHEZZI FRANCESCO: « Modernità e pensiero politico inglese in *History of Political Ideas* di Eric Voegelin ». (26.09.13)
- SEREGNI CHIARA: « Lilith ed Eva. Donna araba e cultura occidentale ». (12.12.13).

VI - CORSO DI LAUREA MAGISTRALE IN SCIENZE DELL'ANTICHITÀ

- ABELLI MARTINA: « L'iscrizione di Alicarnasso. Introduzione, traduzione, commento ». (11.12.13)
- ANCHISI LUCA: « Un caso di studio: società e economia di Tespie alla luce delle testimonianze epigrafiche ». (11.07.13)
- BALDRIGHI MASSIMO: « Creta e la Repubblica romana ». (09.07.13)
- BARRACO MARIA LAURA: « Il racconto di Susanna nella tradizione narrativa su Daniele ». (11.12.13)
- BIANCARDI MIRIAM: « Il vescovo e l'insegnamento nel *De officiis* di Ambrogio ». (13.02.13)
- BRAGA RICCARDO: « La *lex de prouinciis praetoriis*. Aspetti notevoli e questioni aperte ». (11.07.13)
- CALLONI JACOPO MARIA: « Messali ambrosiani tra Trecento e Quattrocento ». (10.07.13)
- CECCOLI MARIATERESA: « Caracalla dal Danubio ad Antiochia (213-215 d.C.) ». (25.03.13)
- COLOMBO CATERINA: « Dalle *Vite dei Santi* di Aelfric: la vita e la passione di Sant'Albano. Analisi linguistica e filologica ». (11.12.13)
- COVINI ANDREA LORENZO: « Il cosiddetto medio dinamico: studio sincronico e diacronico da Omero a Erodoto ». (25.09.13)
- D'AMBROSIO SERENA: « Claudiano e il lessico delle passioni ». (26.03.13)
- DRUFUCA ELENA: « *Provenance Index*: studio di fattibilità sul fondo antico a stampa della Biblioteca del Seminario Vescovile di Lodi ». (13.12.13)
- FICARA GUENDALINA: « Analisi linguistica e filologia della traduzione gotica delle *Epistole paoline*: per una nuova edizione critica ». (13.02.13)
- FREY ANGELICA: « Poesia e pratica poetica in antico inglese e in antico nordico ». (08.07.13)
- LOMBARDI ELENA: « I *Cornelii Dolabellae* nella crisi della Repubblica romana ». (25.03.13)
- MARGUTTI GIULIA: « La riflessione storico-economica nell'Atene del IV secolo a.C. ». (11.07.13)

- MAZZARELLA SIMONA: « Osservazioni sui composti con ‘fuoco’ in alcune lingue indoeuropee ». (27.03.13)
- MIGLIORINI ROBERTA: « “Puer videtur et sibi”. Giovani e adolescenti nell’opera di Stazio ». (26.03.13)
- MINONNE FRANCESCA: « Pratiche letterarie ed esegesi in Ireneo di Lione ». (25.09.13)
- MUSCI SARA: « *Panegyricus de Dominatione Sanctae Ecclesiae*: peccato ed espiazione tra giudaismo e origini cristiane ». (11.12.13)
- MUTTI FEDERICO: « I regni di Tacito e Floriano ». (25.03.13)
- PEDERCINI RICCARDO: « La figura del medico negli epigrammi letterari e su pietra in età ellenistica e imperiale ». (11.12.13)
- PEREGO BEATRICE MARIA ANTONIA: « “Giardino chiuso tu sei, sorella mia, sposa” (Ct. 4,12). Metafore botaniche nel passaggio dalla *Vorlage* ebraica alla versione greca del *Cantico dei Cantici* ». (27.03.13)
- PLEBANI FRANCESCO: « Gli *scolii* alla seconda *Olimpica* nel codice ambrosiano C 222 inf.: caratteri ed efficacia della loro esegesi ». (11.02.13)
- RAGUSA LUCIANO: « Analisi linguistica delle citazioni dell’*Antico Testamento* nella versione gotica del *Nuovo Testamento* ». (27.09.13)
- RIMONDI CARLOTTA: « L’Arcadia e il Peloponneso: Tegea e Mantinea ». (25.03.13)
- SALARDI MATTIA STEFANO: « Commento ai primi capitoli del dialogo *Il gallo o il sogno* di Luciano di Samosata ». (09.07.13)
- SANA MARIA ELENA: « Ricerche su “Archivio glottologico italiano” ». (27.03.13)
- SCARPELLINI SARA: « La traduzione armena dell’*Eutfrone*: nuove osservazioni linguistiche e filologiche ». (27.03.13)
- TONTI FRANCESCA: « Domiziano persecutore dei cristiani? ». (09.07.13)
- TROMBETTA ELISA LAURA: « Una raccolta di iscrizioni latine sacre dal Libano di età romana ». (11.07.13)
- ZANOTTI ALESSIA: « Antifonte: ideologia e prassi politica ». (11.02.13).

VII - CORSO DI LAUREA MAGISTRALE IN SCIENZE STORICHE

- VITI SIMONE: « Fiabe e favole alla corte del califfo. La funzione dei racconti nel periodo abbaside ». (18.02.13).

FACOLTÀ DI PSICOLOGIA

Corsi di laurea e di diploma universitario determinati dai precedenti ordinamenti didattici

CORSO DI LAUREA IN PSICOLOGIA

- BORSANI MADDALENA: « *Avatar*, vite sintetiche: dinamiche identitarie e relazioni sociali in Second Life ». (25.03.13)
- VECCHI SARA: « Abuso verbale e distorsione della comunicazione affettiva nel disturbo *borderline* di personalità: un’esemplificazione clinica ». (12.07.13).

*Corsi di laurea e di laurea specialistica istituiti ai sensi del D.M. 509/1999**CORSI DI LAUREA*

CORSO DI LAUREA IN SCIENZE E TECNICHE PSICOLOGICHE

- BINDA CRISTINA: « Esperienza di attesa come diario online ». (01.03.13)
- BORTOLONI VERONICA: « iPad come strumento di riabilitazione cognitiva: un protocollo per pazienti con demenza ». (30.09.13)
- BRESSI MARIA CELESTE: « Il gioco d'azzardo patologico: il trattamento e la cura del giocatore compulsivo ». (04.03.13)
- CATALDO SERENA: « Particolarità dell'identificazione edipica femminile: temi e problemi ». (04.03.13)
- COLCIAGO SUSANNA MARIA: « Comunicazione relazionale e benessere ». (04.12.13)
- DI GARBO MARCELLA: « La voce siamo noi: indagine sugli aspetti psicologici e neurologici della voce umana in relazione alla personalità ». (01.03.13)
- GARGIULO FRANCESCA MARIA: « Creatività e miglioramento della prestazione in ambito sportivo: un percorso di *empowerment* della performance in tre squadre di basket in un'ottica *long-life learning* ». (01.03.13)
- GATTI GIULIA: « Coesione e leadership in un gruppo sportivo: il caso di una squadra di basket ». (04.03.13)
- LAVIZZARI FRANCESCO ENRICO: « Strutture di personalità e disturbi del comportamento alimentare. Il modello ABA ». (04.12.13)
- MANZELLA STEFANIA: « Promuovere la gestione costruttiva dello stress nella relazione di coppia: il CCET ». (19.07.13)
- MARTINES ELEONORA: « Eventi di vita e stress nell'obesità con disturbi del comportamento alimentare ». (01.03.13)
- PICCININI LAURA: « Le relazioni familiari del malato oncologico in un'ottica relazionale ». (30.09.13)
- REPETTI VALENTINA: « Creatività e *insight*: uno studio sperimentale sul ruolo delle differenze individuali ». (01.03.13)
- SANVITI VALERIA: « Disturbi del sonno e differenze individuali: uno studio su campione non clinico di adulti ». (01.03.13)
- SARANITI ENRICA MARIA: « Uxoricidio e le cause psicologiche della violenza domestica ». (01.03.13)
- SORLINI ANITA: « Gli aspetti psico-sociali dell'investimento finanziario ». (30.09.13)
- VALESÌ RICCARDO: « L'approccio integrato nella cura della schizofrenia ». (30.09.13)
- VEGETTI FEDERICO: « Il *flow*: analisi critica del costrutto ed applicazioni al contesto aziendale ». (04.12.13)
- VIGNATI MARTINA: « *Unconventional communication e consumer brand engagement*: il ruolo dei *social media* ». (30.09.13).

*CORSI DI LAUREA SPECIALISTICA*I - CORSO DI LAUREA SPECIALISTICA IN PSICOLOGIA CLINICA:
SALUTE, RELAZIONI FAMILIARI E INTERVENTI DI COMUNITÀ

- BRUZZESE MAURA: « Studio delle rappresentazioni della coppia genitoriale in gravidanza: donne depresse e non depresse a confronto ». (01.10.13)
- BUZZONE MARIA: « Il caso clinico del presidente Schreber. Un'analisi della letteratura ». (25.03.13)

- CORBANI LOREDANA: « Transizione alla genitorialità e perinatalità: un' esplorazione qualitativa dei vissuti del parto ». (25.03.13)
- GENTILE ANDREA: « *Healthy mind, Healthy body*: neuroscienze, consapevolezza e benessere. Come le tecniche meditative e l'autocoscienza influenzano il nostro cervello e la nostra salute ». (25.03.13)
- STAFFIERI MARIA: « La salute in 'gioco'. Un'indagine conoscitiva con la popolazione universitaria ». (13.12.13).

II - CORSO DI LAUREA SPECIALISTICA IN PSICOLOGIA DELLO SVILUPPO E DELLA COMUNICAZIONE

- CARISSOLI CLAUDIA: « *Mindfulness* e nuove tecnologie: creazione e valutazione di un protocollo di riduzione dello stress mediante una applicazione per smartphone Android ». (18.02.13)
- KURZLECHNER SANDRA: « Art as an expression of creativity in primary education ». (25.03.13).

Corsi di laurea e di laurea magistrale istituiti ai sensi del D.M. 270/2004

CORSI DI LAUREA

CORSO DI LAUREA IN SCIENZE E TECNICHE PSICOLOGICHE

- ABATI DANIELA: « Supereroi in pigiama: tecniche di gestione emotiva del bambino ospedalizzato ». (30.09.13)
- ACCOLLA CAMILLA: « Disturbi somatoformi e disturbo di personalità somatizzante: diagnosi, comorbidità e terapia ». (19.07.13)
- ADAMI CAROLINA: « Lo sviluppo dell'identità nell'adolescente adottato: integrazione tra radici culturali e formazione dell'identità ». (30.09.13)
- ALBERTINI ELISA GIULIA MARIA: « *Work related stress test* in Italia ». (30.09.13)
- ALESSANDRINI GIULIA: « Sviluppo socio-emotivo e disvelamento delle origini nei bambini concepiti attraverso tecniche di Procreazione Medicalmente Assistita (PMA) ». (30.09.13)
- AMICI SONIA: « *Burnout* e organizzazioni: la risorsa della prevenzione ». (19.07.13)
- ANGELETTI FEDERICA: « La violenza domestica contro le donne: forme, cause e conseguenze ». (01.03.13)
- ANGELINI BEATRICE: « "E vissero per sempre felici e contenti": stabilità, intimità e soddisfazione di coppia nella prospettiva della teoria dell'attaccamento ». (19.07.13)
- ARCONTI VIOLA: « Arteterapia per la schizofrenia: comunicare ad arte ». (30.09.13)
- ARGENTI FEDERICA: « "... Il cemento diventa sabbia e io mi ritrovo al mare". Effetti dell'arteterapia in carcere ». (19.07.13)
- ARPINI LORENZA: « La tossicomania come identità deviante in adolescenza ». (30.09.13)
- ARRIGONE ELISA: « Benessere degli adolescenti in affido: la relazione con la famiglia biologica ». (19.07.13)
- AVONDO SIMONA: « L'intervento di rete nel sostegno al bambino dislessico ». (19.07.13)
- AYADI ROBERTA: « Il coinvolgimento dei processi cognitivi nei pazienti affetti da sclerosi laterale amiotrofica: nosografia e strumenti di *assessment* ». (19.07.13)
- AZZONI ALICE: « *Alexithymia* e *addiction*. Il costrutto Alessitimico nelle dipendenze patologiche ». (19.07.13)
- BALLARIN TATIANA: « Creatività come fattore di cambiamento organizzativo: aspetti teorici e implicazioni manageriali ». (30.09.13)
- BALLERINI ANNA MARIA: « L'umorismo in pubblicità: una strategia efficace? ». (19.07.13)
- BARATERIO MICHELA: « Psicologia nello sport: dinamiche psicologiche nel gruppo sportivo ». (19.07.13)

- BARDINI NICCOLÒ: « Tra mente e cultura: la relazione tra individuo e collettività nei processi delle rappresentazioni sociali ». (19.07.13)
- BARLASSINA CARLOTTA: « Correlati rilevanti per la popolarità percepita per bambini e preadolescenti italiani. Uno studio con domande aperte ». (01.03.13)
- BASTONI ILARIA: « Abuso e dipendenza dall'alcol: modalità di cura e trattamento ». (30.09.13)
- BATTISTELLO FEDERICA: « La comunicazione e il supporto psicologico al bambino con malattia oncologica ». (30.09.13)
- BAVAGNOLI ALESSANDRA: « Lo sviluppo del senso di colpa nel bambino ». (30.09.13)
- BELLOMI CHIARA: « Differenze culturali nella comunicazione non verbale: il tempo e lo spazio, dalla cognizione alla comunicazione ». (30.09.13)
- BERGER CLAUDIA: « Sulle note dell'autismo. La musicoterapia nella cura dell'autismo ». (19.07.13)
- BIANCHI FEDERICA: « *You are welcome*: minori stranieri non accompagnati: possibili linee di intervento ». (30.09.13)
- BOERI BIANCA: « Il bambino autistico e la riabilitazione equestre ». (19.07.13)
- BOLOGNINI ELENA: « *Binge eating disorder*: emozioni ed immagine corporea ». (19.07.13)
- BONOMI VALENTINA: « Altruismo e comportamento prosociale: il fenomeno del volontariato in età giovane-adulta ». (01.03.13)
- BONZIO FRANCESCA: « Il canto delle sirene oggi: il controllo mentale nei culti distruttivi ». (19.07.13)
- BORETTI SARA: « Giovani adulti: confronto tra diversi modelli culturali di transizione all'età adulta ». (30.09.13)
- BORGHI ANNAMARIA: « Dall'*empowerment* alla promozione ». (01.03.13)
- BORGIA EDOARDO: « Il disturbo schizoaffettivo: problemi diagnostici e nuove prospettive di trattamento ». (30.09.13)
- BORINATO CHANTAL ARIANNA: « Cosa motiva i campioni di domani? Analisi della motivazione sportiva adolescenziale nella pratica di sport agonistici ». (30.09.13)
- BOTTI ILARIA: « Il piacere nell'esperienza artistica: un'analisi di alcuni processi cognitivi e neuropsicologici ». (30.09.13)
- BRAGHIERI CLELIA: « La famiglia di fronte alla malattia oncologica del bambino ». (01.03.13)
- BROGLIO GIULIA: « L'orecchio bionico: quando medicina e cultura devono convivere. L'impianto cocleare all'interno della cultura sorda ». (30.09.13)
- BRUNI MARTINA: « Il tema dell'oralità tra mito e struttura ». (04.03.13)
- BRUSAMOLINO SARA: « Musicoterapia, l'efficacia della musicoterapia nel trattamento di alcune patologie psichiatriche ». (04.03.13)
- BUO NOEMI: « Anoressia: principali caratteristiche e trattamenti ». (19.07.13)
- CAGLIARI FRANCESCO GABRIELE: « Il decentramento all'interno della *mindfulness* ». (01.03.13)
- CAGNOLI CHIARA: « Autismo e arteterapia: un percorso per lo sviluppo relazionale attraverso le emozioni e la creatività ». (04.03.13)
- CALDERINI MARINA: « La diffusione di identità nel disturbo *borderline* di personalità ». (19.07.13)
- CANNONE SARA: « Musica e formazione: l'impiego della musica per promuovere lo sviluppo delle competenze manageriali ». (01.03.13)
- CAPOFERRI ERICA: « Il potere della situazione: l'influenza del contesto nel determinare i comportamenti umani ». (04.12.13)
- CARELLA CATERINA: « L'amico d'infanzia: relazioni amicali in età prescolare ». (30.09.13)
- CASARI ALESSIA: « Pedofilia: tra cura e carcere ». (04.12.13)
- CASTRONUOVO STEFANIA: « "Gli uomini nascono uguali, il giorno dopo non lo sono più". 11 settembre e disturbo post-traumatico da stress ». (04.12.13)
- CATTANEO CELESTE: « Leadership e *team working*: un'analisi degli stili adottabili in funzione delle caratteristiche del gruppo ». (30.09.13)
- CATULLO VIVIANA: « La qualità della vita nella sindrome dell'intestino irritabile ». (19.07.13)

- CELENTANO SILVIA: « Dare coscienza attraverso la narrazione: animismo, intenzionalità e narrazione in età prescolare ». (19.07.13)
- CELLI CRISTINA FRANCESCA: « *So sexy so young*: la sindrome Lolita ». (19.07.13)
- CERENZIA ALICE: « Disturbo post-traumatico da stress e realtà virtuale: quando la psicologia clinica incontra le nuove tecnologie ». (30.09.13)
- CESANA STEFANO ALESSANDRO MARIA: « Musica ed emozioni: l'apporto emotivo del compositore durante l'atto creativo ». (19.07.13)
- CESATI PIETRO: « Identità etnica e benessere negli adolescenti: aspetti teorici e applicativi ». (30.09.13)
- CINELLI MICHELA: « *Instant messaging*: i risvolti relazionali di uno strumento di ricerca ». (19.07.13)
- COCO SARAH: « Polizia penitenziaria: influenze situazionali e di ruolo sul comportamento e sulla salute psico-fisica ». (30.09.13)
- COLOGNA PAOLA: « L'organizzazione come entità dinamica: cultura e cambiamento organizzativo ». (30.09.13)
- COLOMBO FEDERICA ESTELLE: « Abbuffata e condotte compensatorie nei disturbi alimentari: una prospettiva fenomenologica ». (30.09.13)
- COLOMBO VALENTINA: « Donne e mobbing: differenze di genere nel fenomeno ». (19.07.13)
- COLUCCI MARTINA: « Danzaterapia: danzare la cura attraverso l'espressione corporea delle proprie emozioni ». (30.09.13)
- CONFALONIERI ANNICK MATILDE: « Dentro la setta: approfondimento dei meccanismi psicologici ». (30.09.13)
- CORBETTA CHIARA: « Figli del divorzio: uno sguardo al loro futuro ». (19.07.13)
- CORNAGGIA ISOTTA: « E se non fosse epilessia? Difficoltà nella diagnosi differenziale tra crisi epilettiche e crisi psicogene non epilettiche ». (30.09.13)
- CORNEGLI ELENA: « Il gioco nei bambini con sviluppo normotipico e con disturbo autistico: tappe di sviluppo e analisi delle differenze ». (30.09.13)
- CORTI CATERINA ANGELICA: « Ortoressia, una nuova patologia: analisi della letteratura ». (19.07.13)
- CORVI MARTINA: « Quando un amore finisce: il distacco nelle relazioni sentimentali ». (01.03.13)
- CORVINO CHIARA: « La valutazione di leader uomini e donne: dalla *role congruity theory* al *female leadership advantage* ». (19.07.13)
- COSTI ELEONORA: « L'alchimia nell'arte: aspetti psicologici ». (30.09.13)
- COTTA RAMOSINO MARTA: « I suoni delle mani: la LIS e l'apprendimento del linguaggio nel bambino sordo ». (19.07.13)
- CRESPI VALENTINA MARIA: « *Empowerment*: relazione e impatto sul *burnout* ». (19.07.13)
- CRIVELLIN YLENA: « "Come stai? Sono molto impegnato". Fattori relazionali e personali associati al *workaholism* ». (19.07.13)
- CROTTI ELENA: « Aspetti latenti nei gruppi di lavoro ». (30.09.13)
- DAMASCO ROBERTO: « *Life on air*: l'influenza dialettica fra televisione e identità dello spettatore ». (30.09.13)
- DE ADAMICH BIANCA MARIA: « Effetti del divorzio sui figli: il ruolo svolto dalle variabili socio-economiche ». (30.09.13)
- DE BEI VIVIANA: « Dipendenza affettiva e relazionale: patologia o normalità? ». (04.12.13)
- DE FRANCESCO JESSICA: « La colpa dell'innocente: percorsi di internalizzazione in bambini vittime di abuso e maltrattamento ». (19.07.13)
- DE MARCHI OLIMPIA: « La teoria dell'attaccamento applicata allo studio del gruppo e della leadership ». (30.09.13)
- DE NAPOLI RAFFAELLA: « Psicologia del male: analisi e critica del sistema carcere ». (30.09.13)
- DE PACE MARTINA: « Oltre il maltrattamento: la resilienza come risorsa per lo sviluppo ». (04.12.13)
- DE SANCTIS LAURA: « La scuola fa anche per me. Strategie educative e didattiche per l'inclusione e l'apprendimento dei bambini autistici ». (19.07.13)

- DELL'ACCIO LEONARDO: « La leadership nello sport e la gestione dei gruppi sportivi ». (30.09.13)
- DELL'ACQUA VERONICA PINUCCIA: « La negoziazione integrativa. Fattori cognitivi e motivazionali ». (04.12.13)
- DI GIACOMO GIOVANNA: « Le scelte di gruppo sono più rischiose di quelle prese individualmente? Analisi di una possibile correlazione tra 'pensiero di gruppo' e consumo di alcol in età adolescenziale ». (04.12.13)
- DI LECCE ELISEO: « Finanza comportamentale: il contributo della psicologia alla lettura della crisi finanziaria ». (19.07.13)
- DI MAIO GEORGIA: « Il suicidio nei disturbi dell'umore e d'ansia: aspetti epidemiologici e diagnostici ». (30.09.13)
- DI PESO TERESA: « Musicoterapia nel trattamento della malattia di Alzheimer: aspetti teorici e applicativi ». (30.09.13)
- DI SILVIO ANDREA: « Il teatro che cura: l'atto drammatico come intervento sui disturbi psicotici ». (04.12.13)
- DONZELLI ALESSANDRA: « Narcisismo fragile in adolescenza: fenomeno sociale contemporaneo ». (19.07.13)
- EIGENMANN MICHELA: « Adolescenza in esilio: una doppia sfida nel processo di costruzione dell'identità ». (19.07.13)
- EL IDRISSE SAIDA: « Il pensiero narrativo: analisi della funzione psicologica e simbolica delle storie ». (04.12.13)
- FASOLI SABINA: « L'aggressività intergruppo: identità violente e fanatismo sportivo ». (04.03.13)
- FATIGA SALVATORE: « *Mindfulness*: rapporto tra meditazione e depressione in psiconcologia ». (19.07.13)
- FELIS SILVIA: « *Internal working models* e relazioni intime adulte ». (30.09.13)
- FERRARI CARLOTTA: « Musicoterapia e autismo: tecniche di utilizzo e loro efficacia ». (30.09.13)
- FERRARI FEDERICA: « Come il bambino può superare la morte di un genitore attraverso il supporto dell'altro ». (04.12.13)
- FIorentino FEDERICA: « La costruzione dell'identità professionale nelle organizzazioni flessibili ». (19.07.13)
- FIORETTA GIULIA: « Il minore protagonista attivo nella sindrome di alienazione genitoriale (PAS) ». (19.07.13)
- FONTANA MARIA ELISA: « Ontogenesi del legame di attaccamento: oltre l'ipotesi monotropica ». (19.07.13)
- FONTANESI ALICE: « Strategie di intervento nella psicologia dell'emergenza. Linee di sviluppo e resilienza ». (30.09.13)
- FORGIONE LISA: « *Lie to me: prova a mentirmi*. Menzogna, analisi del comportamento verbale e non verbale e tecniche di smascheramento ». (19.07.13)
- FRANCHINI MATILDE: « Il suicidio nell'adolescenza: influenza dei fattori ambientali, familiari e individuali e ipotesi di intervento ». (30.09.13)
- FRESCHI MARIA: « Transizione alla genitorialità: diventare madre ». (04.03.13)
- FRIGERIO ANNA: « Creatività: una risorsa per il cambiamento nelle organizzazioni ». (19.07.13)
- FUMAGALLI MARTA: « Relazioni familiari, identità e benessere in adolescenti immigrati di seconda generazione ». (04.12.13)
- FUSI CORRADO: « I gruppi di *self-help* in psiconcologia: obiettivi, contesti e prospettive ». (19.07.13)
- GALIMBERTI GRETA: « Criminali si nasce o si diventa? ». (30.09.13)
- GALLARINI GIULIA: « Dal *visual marketing* alla psicologia cognitiva: i meccanismi di attenzione e percezione ». (30.09.13)
- GALLI GIORGIA: « La selezione tra individuo ed organizzazione ». (19.07.13)
- GENTILI IRENE: « Non conventional marketing. How to make the consumer your best advertising ». (30.09.13)
- GEROLDI MARTA: « Inquadramento della balbuzie: importanza della relazione ». (19.07.13)

- GIAQUINTO FRANCESCO: « Il duplice concetto di credenza nei processi cognitivi ». (19.07.13)
- GIARRUSSO FEDERICA: « La follia: una prospettiva storica tra età classica e prime dimensioni scientifiche ». (19.07.13)
- GIUDICI JACOPO EDOARDO JEOFFRAY: « Prof, ma a cosa serve? Tecniche di motivazione allo studio nella scuola dell'obbligo ». (19.07.13)
- GOLA ELISA: « *A lovely countdown*: il percorso di attesa della coppia nell'adozione ». (30.09.13)
- GRILLO ALESSIO ANGELO: « Io, me e il cinema: la personalità multipla su pellicola ». (30.09.13)
- GUASTAFIERRO ERIKA: « Promozione del benessere negli anziani: le nuove tecnologie per l'*empowerment* cognitivo ». (30.09.13)
- GUASTELLA MARTA: « Confini violati: conseguenze psicologiche e fattori fondamentali nella relazione terapeutica col bambino abusato ». (04.12.13)
- GUDLAUGSDOTTIR THORUNN SIF: « L'effetto delle punizioni corporali sul comportamento del bambino ». (01.03.13)
- HASSAN MARGHERITA: « La bellezza femminile quale strumento di influenza sociale: analisi del fenomeno e riscontri empirici ». (30.09.13)
- IACONA MARIANNA: « La *Brain Computer Interface* (BCI): prospettive applicative in neuropsicologia ». (19.07.13)
- INTRA FEDERICA: « Le origini del male. Analisi del potere dei fattori situazionali ». (19.07.13)
- KUZNETSOVA JULIA: « Scala Likert: come non cadere nelle trappole di una tecnica ». (19.07.13)
- LAMANNA JESSICA: « Apprendimento e nuove tecnologie: l'*e-learning* come nuovo strumento di formazione ». (19.07.13)
- LAMPERTI DEBORAH: « *Love addiction*: la malattia del troppo amore. La dipendenza affettiva, le sue origini e le prospettive di guarigione ». (19.07.13)
- LANDONI MARTA: « L'elaborazione del lutto del bambino: strategie di intervento ». (19.07.13)
- LANFRANCO BENEDETTA: « Anoressia mentale e sistema familiare ». (04.03.13)
- LAZZATI ANNA: « Carceri italiane: educazione e socializzazione della persona detenuta ». (30.09.13)
- LEARDI VALENTINA: « Stress, *coping* e regolazione emotiva: differenze tra sportivi e non sportivi ». (04.03.13)
- LECCHI GIACOMO: « L'alterazione dello stato di coscienza: dalla tossicodipendenza alla meditazione ». (19.07.13)
- LOSTORTO ILARIA: « Da *Eros* a *Thanatos*: la violenza domestica sulle donne ». (30.09.13)
- MACCABELLI FEDERICA: « L'identificazione organizzativa post-fusione aziendale: il contributo dell'approccio dell'identità sociale ». (30.09.13)
- MAESTRONI SERENA: « L'approccio della psicologia allo studio degli omicidi seriali ». (30.09.13)
- MAGENES SARA: « I disturbi dell'alimentazione nei primi anni di vita: la relazione bambino-*caregiver* ». (30.09.13)
- MALINVERNO FRANCESCA: « Lo sport come strumento di resilienza nella disabilità ». (30.09.13)
- MANERA ELENA: « Il valore della formazione nel lavoratore *senior* ». (19.07.13)
- MARAN MARIA CECILIA: « Caratteristiche di personalità nel modulare la reazione ad una diagnosi di malattia oncologica ». (30.09.13)
- MARAZZI ILARIA: « Disturbo *borderline* di personalità: quattro terapie a confronto ». (19.07.13)
- MARCHINO MARIA GIULIA: « Il dominio del narcisismo e la solitudine del XXI secolo ». (30.09.13)
- MARELLI ALESSANDRA: « C'era una volta... il racconto dell'adozione ». (19.07.13)
- MARGHERITA FABIO: « Gli effetti persuasivi nel discorso politico ». (04.12.13)
- MARIANI ALICE: « Comprensione, elaborazione e conseguenze del lutto infantile ». (01.03.13)
- MARINARO CLAUDIA: « Ansia e dialogo interiore negativo: il ruolo delle distorsioni cognitive ». (04.12.13)
- MARTINEZ DAMIA SARA MARIA: « Il volontariato giovanile come risorsa per costruire l'identità adulta ». (19.07.13)
- MASSARI ALESSANDRA: « Il gioco d'azzardo patologico: variabili psicologiche implicate ». (30.09.13)

- MASSIMO CHIARA: « Capire per prevenire: il ruolo dell'impulsività nelle condotte suicidarie ». (30.09.13)
- MASSIRONI GRETA: « La psicosomatica e le differenze individuali. Soggetti di tipo A, B, C e D ». (30.09.13)
- MEI DALILA: « La famiglia davanti all'autismo: reazioni, dinamiche familiari e interventi di supporto ». (30.09.13)
- MENESCALCHI CHIARA: « Il magico mondo delle fiabe: dagli stereotipi di genere alla fiabaterapia ». (19.07.13)
- MEO ELITA: « Presa di decisione individuale e grupppale: teorie, modelli e confronto ». (19.07.13)
- MESCIERI LAVINIA: « La violenza domestica nella coppia: relazione tra *offender* e vittima ». (04.12.13)
- MIANI ELENA: « La costruzione dell'identità fra *brand* e consumatore: aspetti teorici e applicativi ». (19.07.13)
- MIGLIAVACCA IRINA: « La resilienza nell'esperienza del lutto ». (30.09.13)
- MILETO ELEONORA: « Strategie di gestione dello stress lavoro-correlato all'interno delle organizzazioni ». (19.07.13)
- MINARI FRANCESCA: « Nascere in famiglie migranti: approfondimento di una proposta di intervento transculturale ». (04.12.13)
- MOLTENI SILVIA: « L'arte a servizio della psiche: uno scorcio psicoanalitico sull'arte come terapia ». (30.09.13)
- MONTANI KATIA: « Il *coming out* di un omosessuale: effetti sulle relazioni significative ». (30.09.13)
- MONTELEONE ALESSANDRO MARIA: « Dinamiche di gruppo in un team sportivo: la relazione tra motivazione e performance ». (04.12.13)
- MONTI FRANCESCA: « Anoressia infantile e *pattern* interattivi disfunzionali nel momento del pasto ». (30.09.13)
- MORATTI ELISA: « *To lead or to be led*. Aspetti non verbali nelle dinamiche di leadership ». (19.07.13)
- MORETTI ERIKA: « Sbarre invisibili: un approfondimento sull'identità carceraria tra formazione e possibilità di cambiamento ». (04.12.13)
- MORGANTI LAURA: « Nella testa degli adolescenti: analisi dei correlati neurali sottostanti ai processi di *perspective taking* e *risk taking* ». (19.07.13)
- MOTTOLA DANIELA: « Il legame di attaccamento in bambini con disturbo dello spettro autistico: la relazione bambino-*caregiver* ». (04.12.13)
- MURO LETIZIA: « La comunicazione non verbale nella menzogna: gli indizi dell'inganno ». (04.12.13)
- NEGRIN SILVIA: « Psicologia dell'emergenza correlata al disturbo post-traumatico da stress ». (19.07.13)
- NICORA ELISA: « Il comportamento di cittadinanza organizzativa: uno sguardo esplorativo agli antecedenti ». (19.07.13)
- ODDI FRANCESCA: « Non sono Superman, ma posso diventare Batman. Promuovere la resilienza nei casi di bambini vittime di abuso e maltrattamento: fattori protettivi e di supporto ». (19.07.13)
- PAGANIN MELISSA: « Curare l'anoressia nervosa: la terapia famigliare di Salvador Minuchin ». (30.09.13)
- PALAZZO MARTA MARIA ROSA: « L'ironia tra comunicazione mediata dal computer e comunicazione *face-to-face* ». (04.12.13)
- PAPPACENA ARIANNA: « La depressione *post partum* e la relazione mamma-bambino ». (19.07.13)
- PAPPALARDO SILVIA: « Il dramma del corpo: utilizzo dello psicodramma nel trattamento dei DCA ». (19.07.13)
- PARENTI GIULIA: « Concorsi di bellezza per bambini: belli fuori, ma dentro? Fattori di rischio per lo sviluppo mentale del bambino ». (30.09.13)
- PARISE MARIA: « I disturbi alimentari maschili: approfondimento della bigoressia ». (30.09.13)

- PARMA CHIARA MARIATERESA: « Cinema e psicoanalisi. Hitchcock: un approccio clinico nell'analisi dei *cult* del maestro del brivido ». (04.12.13)
- PASSALACQUA MARGHERITA ANNA GERMANA: « Il 'paradosso' psicoanalitico: la cura della psicosi ». (19.07.13)
- PASTORIO ALESSANDRA: « I disturbi di personalità nei contesti organizzativi: il disturbo ossessivo compulsivo di personalità (OCPD) ». (30.09.13)
- PECE BENEDETTA: « Marketing esperienziale ». (04.12.13)
- PELLEGRINI LORENZO: « Schizofrenia: eziologia e correlazione tra la psicosi e l'abuso di cannabis ». (04.12.13)
- PEREGO FEDERICA BEATRICE: « Dipendenze: conseguenze fisiche e mentali dell'uso e abuso di sostanze ». (04.12.13)
- PERGAMI FEROLDI SOFIA: « I benefici per le aziende derivanti da una gestione efficace delle *brand community* ». (19.07.13)
- PESSINA ALESSIA: « Lo psicodramma degli adolescenti: un palco tra cura e prevenzione ». (30.09.13)
- PETTUZZO MARIKA NADETTE: « Un triangolo complesso: l'affido familiare tra rischi e risorse ». (19.07.13)
- PICCINALI JESSICA: « Lo psicologo dietro alle sbarre: la nuova risorsa del contesto penitenziario per il trattamento e la ri-educazione del detenuto ». (04.12.13)
- PICCOLINI CAMILLA: « Il disegno come trattamento del bambino vittima di abuso sessuale ». (30.09.13)
- PICCOLO ELEONORA MARIA: « Il 'vissuto soggettivo' di malattia e lo stigma nel paziente psicotico ». (04.12.13)
- PISANIELLO STELLA CRISTINA: « Il ruolo del trauma nell'insorgenza di sintomi dissociativi ». (30.09.13)
- POGGI BIANCA: « Mal di scuola. Fattori implicati e ipotesi di intervento nel rifiuto della scuola ». (19.07.13)
- PONTOGLIO VALENTINA: « *Sandplay Therapy*: limiti e risorse ». (30.09.13)
- PRADELLA CHIARA: « Verso la resilienza di comunità: un ampliamento di prospettiva e sue ricadute pratiche ». (30.09.13)
- PRIMERANO ELVIRA: « La resilienza nel lutto infantile ». (04.12.13)
- PRINCIOTTA FEDERICA: « Tribù di consumatori postmoderni: il marketing tribale ». (19.07.13)
- PRINCIPATO CAROLINA ROBERTA: « L'influenza del *neuro-marketing* sulle strategie di comunicazione nella moda ». (30.09.13)
- PUICA DOINA: « Verso un'integrazione nella riabilitazione dell'afasia: approcci classici e terapie alternative ». (30.09.13)
- RAVERA MARIA ELENA: « L'attaccamento materno-fetale: strumenti di misura e sua relazione con diagnosi prenatale e con attaccamento postnatale ». (30.09.13)
- REGA DESIRÉE: « I *moods* della musica: il rapporto tra umore, musica e personalità nell'adolescenza ». (30.09.13)
- RENATI AMANDA: « Tecniche di formazione attiva: l'*action learning* come strumento per lo sviluppo manageriale ». (19.07.13)
- RESNATI SIMONA: « L'influenza della depressione *post partum* nella relazione *caregiver*-bambino ». (04.03.13)
- RIBONI ELEONORA: « Il riconoscimento emotivo nelle pazienti anoressiche ». (30.09.13)
- RICCELLI DARIO: « L'influenza delle emozioni nel *decision making* ». (30.09.13)
- RICCI CHIARA: « Effetti di una nascita pre-terminale sul benessere materno ». (30.09.13)
- RIVELA MARA: « Come facilitare una comunicazione ostacolata. Modalità di apprendimento del linguaggio verbale nei soggetti autistici ». (19.07.13)
- RIZZI BENEDETTA: « Comunicare con i bambini attraverso le fiabe ». (30.09.13)
- ROBITSCHER MARTA FRANCESCA: « La resilienza familiare nel divorzio: caratteristiche e interventi psicosociali per la famiglia ». (30.09.13)
- ROMAGNOLO NICOL: « Psicologia del tifoso ultrà ». (30.09.13)

- RONZULLI GAIA: « La collaborazione tra medico e psicologo: un'intesa efficace per l'assistenza di base ». (19.07.13)
- ROSI ELENA: « Il trauma psicologico nell'adulto: EMDR come terapia ». (19.07.13)
- ROSINI REBECCA: « La valutazione del potenziale delle risorse umane. Analisi di un metodo di valutazione: l'*assessment center* ». (30.09.13)
- ROTONDI DAVIDE: « L'arte che cura: processo creativo, simbolismo ed estetica in arte-terapia ». (30.09.13)
- ROTONDI VERONICA: « Una disabilità invisibile: la dislessia ». (19.07.13)
- SALA ARIANNA: « Attività elettrica cerebrale e stati di coscienza ». (19.07.13)
- SANGERMANI GIULIA: « Sviluppo della comunicazione e dell'interazione nei bambini e negli adolescenti con disturbo dello spettro autistico. Tecniche di intervento a confronto ». (19.07.13)
- SANTAGOSTINO PRETINA SERENA: « I Gruppi di parola: una risorsa per affrontare la separazione genitoriale ». (04.12.13)
- SARDELLA GLORIA: « Componenti psicologiche connesse all'infertilità di coppia ». (19.07.13)
- SCALCINATI RICCARDO: « Il maltrattamento psicologico e fisico nell'infanzia: conseguenze, fattori di rischio e di protezione ». (19.07.13)
- SCIFO GIADA: « Psicosomatica in età evolutiva: il sintomo come oggetto transizionale ». (19.07.13)
- SCOTTO DI MINICO GIUNIA: « Relazione tra violenza assistita nel bambino e vittimizzazione in età adulta ». (19.07.13)
- SEBRI VALERIA: « Psiconcologia: il malato, la famiglia e l'*équipe* professionale. Le influenze della prospettiva relazionale ». (19.07.13)
- SIOLI MARTA: « *Team coaching*: efficacia nei gruppi di lavoro ». (30.09.13)
- SORESINI ANNALISA: « Vittime e operatori dell'emergenza: difficoltà ed emozioni di fronte a un disastro ». (30.09.13)
- SPINELLI DENISE MICAELA: « 'L'arte' del prevenire e dell'intervenire ». (19.07.13)
- SPREAFICO CHIARA: « Sindrome di alienazione genitoriale: gli effetti sullo sviluppo del bambino ». (30.09.13)
- SQUARZA CINZIA: « La cura del dolore per il bambino ospedalizzato: la relazione con un animale come prassi assistenziale e co-terapeutica per alleviare la sofferenza psicologica del paziente ». (30.09.13)
- STUCCHI MARTA: « Culture organizzative e *change management*: un confronto tra modelli di cambiamento ». (30.09.13)
- TACCHI DANIELA: « Mixed methods research in strategic management: the challenges and benefits of integrating diverse paradigms ». (01.03.13)
- TACCONI GAIA: « *Be employable!* Un'esigenza di flessibilità e cambiamento nelle organizzazioni ». (19.07.13)
- TADIELLO ELISA: « Le metodologie didattiche attive nel lavoro di formazione in aula ». (04.12.13)
- TALLARICO FLAVIA: « Donna di mafia. Dinamiche psichiche e costruzione del Sé all'interno del gruppo mafioso ». (04.03.13)
- TALLUTO VERONICA: « Identità adulta e rappresentazione della mascolinità: le ricerche recenti ». (04.03.13)
- TAMBURINI VIRGINIA: « Il marketing e le esperienze positive ». (30.09.13)
- TEBI ELEONORA: « Stress lavoro-correlato: programmi di prevenzione ». (19.07.13)
- TEDESCHI MANUELA: « Genesi e comorbilità del disturbo depressivo minore ». (04.03.13)
- TEDONE GIULIA: « Le caratteristiche della squadra sportiva: uno studio sperimentale sulla coesione e sulla leadership in una squadra di pallavolo femminile ». (04.03.13)
- TORDI LIDIA: « Psicoanalisi e opera lirica: analisi del *Don Giovanni* ». (04.12.13)
- TOSCANI SONIA: « L'aggressività nello sport: come si definisce? Quali i fattori che influiscono su essa? ». (19.07.13)
- TRIDICO CHIARA GRAZIA: « Resilienza familiare: il risvolto positivo della malattia mentale ». (30.09.13)
- TURIO MARGHERITA ALESSIA: « Tu chi sei? Alzheimer e *caregiver*. Cause scientifiche e risvolti psicologici nel paziente e in chi si prende cura di lui ». (04.12.13)

- UGLIETTI STEFANIA: « Disturbo da deficit di attenzione e iperattività: implicazioni sociali ed emotive negli adulti ». (19.07.13)
- URGA ELEONORA: « Il disturbo post-traumatico da stress negli operatori dei soccorsi ». (30.09.13)
- VACCARI CAMILLA: « *Work engagement* e *workaholism*: analisi delle differenze tra i due costrutti ». (19.07.13)
- VALLEGIOLI CAMILLA: « Metodologie formative: sviluppo e utilizzo della formazione *outdoor* ». (30.09.13)
- VALOTA CHIARA: « Obesità e *binge eating disorder*: confronto e relazione tra i due fenomeni ». (19.07.13)
- VARINELLI VALENTINA: « L'*imagery* nel *mental training* per lo sport ». (01.03.13)
- VECCHIONE SILVIA: « *Customer brand engagement*: comprendere e definire il costrutto, cogliendone la rilevanza per il marketing ». (30.09.13)
- VELUTI GIULIA: « I Gruppi di Acquisto Solidale (Gas), la proposta di una economia fondata sulle relazioni ». (30.09.13)
- VERDELLI PIETRO: « Attento a dove spari! Analisi della letteratura esistente circa l'influenza dei videogame violenti sull'aggressività nel periodo adolescenziale ». (19.07.13)
- VILLA DAVIDE: « Psicoterapia cognitiva e farmacoterapia nel trattamento della depressione ». (19.07.13)
- VISINTAINER GIULIA: « Perché la sindrome di Stoccolma? Riflessioni circa una risposta logica ad un'interazione umana ». (30.09.13)
- VIZZA ELENA: « I nuovi stili di genitorialità: processi emotivi e difficoltà nella fecondazione assistita ». (30.09.13)
- ZACCHETTI STEFANIA: « La sindrome del *burn-out* in medicina di famiglia e specialistica e il rapporto con il paziente psicosomatico in ambulatorio. Aspetti clinici e prevenzione ». (30.09.13)
- ZAMPORI CAROL: « La mentalizzazione del corpo: cambiamento e risimbolizzazione in adolescenza ». (19.07.13)
- ZANABONI PAOLA: « Trattamenti basati sull'evidenza per l'ansia e lo stress ». (01.03.13)
- ZANETTA VERONICA: « Crisi: pericolo e opportunità. Il modello della resilienza familiare ». (04.12.13)
- ZANGARI ALESSIA: « Lutto traumatico nei bambini: caratteristiche e trattamento ». (30.09.13)
- ZANOCCO FEDERICA: « Esperienze traumatiche in età evolutiva e EMDR. Applicazione con bambini colpiti da disastri collettivi ». (19.07.13)
- ZARKOVA IVA IVAYLOVA: « Gruppo di lavoro e leadership ». (19.07.13)
- ZITTURI ELISABETH: « Atteggiamenti verso la morte e fattori correlati ». (04.12.13)
- ZUCCHETTI ALESSANDRO: « La dissoluzione dell'io nell'era di Internet ». (30.09.13).

CORSI DI LAUREA MAGISTRALE

I - CORSO DI LAUREA MAGISTRALE IN PSICOLOGIA CLINICA: SALUTE, RELAZIONI FAMILIARI E INTERVENTI DI COMUNITÀ

- ALATI PASQUALINA LAILA: « La depressione perinatale, un possibile intervento: la *mindfulness* ». (25.03.13)
- ALICÒ MARIA EMILIA: « Qualità della vita in persone affette dalla cisti di Tarlov ». (01.10.13)
- ALMASIO ROBERTA: « L'ansia come effetto dei videogiochi e l'efficacia delle tecniche di rilassamento ». (01.10.13)
- ARCO MARA: « Identità, relazioni, appartenenze. Un'indagine qualitativa sugli adolescenti di origine egiziana e marocchina in Lombardia ». (02.10.13)
- BAITIERI FRANCESCA: « I fattori predittivi del dolore cronico: uno studio in contesto sanitario ». (01.10.13)
- BALDRIGHI SARA: « Donne dopo il tumore al seno: utilizzo dell'*interpretive description method* a un anno dall'operazione ». (11.12.13)

- BELLANZON ARIANNA ENRICA: « Valutazione qualitativa dei percorsi di promozione e arricchimento del legame genitoriale: il caso di Arcipelago Mazzini 2 ». (11.07.13)
- BELLETTI ELISABETTA: « Scrittura espressiva nel trattamento del disturbo da alimentazione incontrollata. Uno studio di fattibilità ». (01.10.13)
- BELLONI IRENE: « I conflitti di Penelope: dalla tela alla rete. Valutazione di un progetto sulla violenza alle donne ». (01.10.13)
- BESANA VALERIA: « Uno studio sulla vendicatività: analisi delle variabili personologiche e temperamentali su due gruppi di soggetti di differente età ». (01.10.13)
- BEVILACQUA BARBARA: « I percorsi di promozione e arricchimento dei legami familiari: un'applicazione in azienda ». (27.03.13)
- BORELLI GEMMA: « L'utilizzo del *Lausanne trilogy play* clinico come strumento di ascolto del minore nella separazione coniugale. Sulle tracce del desiderio del bambino ». (01.10.13)
- BUSNELLI GIULIA: « La presenza della famiglia naturale nell'affido: il punto di vista di cinque coppie di fratelli in affido disgiunto ». (01.10.13)
- CANTINI VALERIA LIVIA: « I Gruppi Balint: basi teoriche e loro applicazione tra i medici di base oggi ». (25.03.13)
- CANTONI GIULIA: « Oltre il disagio femminile: l'esperienza del Gruppo di solidarietà per la promozione del benessere delle donne ». (01.10.13)
- CAPASSO GIULIANA: « L'immagine dei genitori adottivi nei racconti per bambini sull'adozione ». (12.12.13)
- CAPOLONGO MANUELA: « Fattori psicologici nella prevenzione del tumore alla mammella: uno studio sulle rappresentazioni delle donne ». (11.12.13)
- CAVALIERE JENNIFER: « Il legame coniugale: alla ricerca delle dimensioni di base nei resoconti clinici di coppia ». (11.07.13)
- CAVALLI CRISTINA: « L'immagine del legame fraterno nelle produzioni grafiche di fratelli in affido congiunto e disgiunto ». (01.10.13)
- CHIARA ELENA: « Aspetti psicologici del carcinoma prostatico: studio prospettico sulla qualità di vita e sulla soddisfazione coniugale ». (13.12.13)
- COBELLI CHIARA: « Movimenti oculari e processi attentivi. Uno studio empirico in neuropsicologia clinica ». (11.07.13)
- COLNAGO AURA: « Analisi degli aspetti psicologici e fisiologici del dolore in un campione ospedaliero di pazienti sottoposti a interventi chirurgici ». (01.10.13)
- COLOMBO ERICA: « Utilizzo del web e relazioni familiari in adolescenza ». (02.10.13)
- COLZANI MILENA: « Psicopatologia e trauma. Aspetti teorici e clinici attraverso l'analisi di un caso ». (18.02.13)
- COMPAGNO CLAUDIA: « Lo studio della depressione attraverso un *single-case*: un'analisi del processo psicoterapeutico ». (18.02.13)
- CORVINO FRANCESCA: « La tutela delle funzioni della *tutorship* nel percorso universitario ». (19.02.13)
- COSTA MARGHERITA: « *Self-concept clarity* e relazione di coppia: uno studio longitudinale ». (11.07.13)
- CURATOLO ROSSANA: « Farmaci, effetto placebo e attribuzione di significato: una tesi sperimentale ». (19.02.13)
- DAHÒ MARGHERITA: « Genitorialità recisa: quando la vita comincia con un addio. Indagine esplorativa di carattere qualitativo sul *comfort care* ». (11.12.13)
- DE ANGELIS LUCIANA: « L'intervista clinico-generazionale: applicazione ad un caso di autismo ». (11.07.13)
- DE GIORGI GILDA: « Famiglia d'origine e *middle aged couples*: legami ed influenza reciproca ». (02.10.13)
- DI GRAZIA DONATELLA: « La relazione di coppia: un confronto cross-culturale tra Italia e Olanda ». (19.02.13)
- DI PIPPA FRANCESCA: « Le persone dimesse dagli Opg alla loro definitiva chiusura: quale spazio relazionale e assistenziale si può realmente prevedere? ». (11.07.13)

- EJLLI ALFRED: « Le relazioni fra le generazioni nelle famiglie transnazionali fra Italia-Albania. Un'indagine qualitativa ». (12.12.13)
- ERBETTA MARTA: « Psicoterapia e semantiche attraverso il ricordo di pazienti e terapeuti ». (13.12.13)
- ESPOSITO ALESSANDRO: « Senso di comunità e percezione della qualità di vita: uno studio in Siviglia ». (01.10.13)
- FAZIO MARIAELENA: « I nonni nel percorso adottivo ». (27.03.13)
- FEZZARDI ARIANNA: « Lo studio dei gruppi attraverso l'osservazione: una ricerca esplorativa ». (02.10.13)
- FILIPPI STEFANIA: « Il pregiudizio etnico in coppie in attesa di adozione e in coppie senza figli: una ricerca empirica ». (01.10.13)
- FRASSANITO MARIA CRISTINA: « La *Discourse Flow Analysis* (DFA). Uno studio di caso di terapia breve dinamico-esperienziale ». (18.02.13)
- FRESCHI LUCA: « Accettazione e impegno nell'anziano: sviluppo di uno strumento di misurazione e possibili applicazioni cliniche del modello ACT (*Acceptance and Commitment Therapy*) in Rsa ». (01.10.13)
- GIUSTI EMANUELE MARIA: « Dolore cronico e fattori di rischio psicosociali: una revisione sistematica della letteratura ». (01.10.13)
- GUARINI PAOLA: « Ri-conoscere oggi il lutto: il danno da morte nei suoi aspetti psico-giuridici ». (19.02.13)
- GUARISO GIULIA: « Il *Photovoice* come strumento per lo sviluppo di comunità in contesti di vulnerabilità sociale ». (13.12.13)
- GUGLIOTTA JULIA GABRIELA: « Prevenzione del consumo di sostanze in adolescenza: le indicazioni derivanti dallo studio HBSC-Lombardia ». (12.07.13)
- INGRASSIA ELENA: « Il fenomeno delle famiglie ricostituite in Italia: un'analisi empirica ». (19.02.13)
- LEROSE MARA: « Attaccamento e disturbi di personalità. Considerazioni psicodinamiche ed evidenze empiriche ». (12.07.13)
- LOBERA ISABELLA: « 'Fare comunità scolastica' in un quartiere periferico di una grande metropoli. Uno studio di caso ». (13.12.13)
- LORUSSO ELENA: « La misurazione delle *felt obligation*: uno studio cross-culturale ». (13.12.13)
- LUGLI MARIA BENEDETTA: « L'identità morale nel partner violento: un esempio di intervento per uomini maltrattanti ». (13.12.13)
- LUZZATI FRANCESCA: « Dalla psicopatologia al *distress* in psico-oncologia. Presentazione di una ricerca-intervento in un reparto di Chirurgia ortopedica oncologica ». (13.12.13)
- MACCARONE ROBERTA: « Il funzionamento psicologico preoperativo dei pazienti cardiopatici congeniti adulti ». (01.10.13)
- MAI MARTINA: « *Assessment* di gravità nel paziente con dolore cronico non oncologico. L'utilizzo dell'Intervista multidimensionale (Im) in un ambulatorio di terapia del dolore ». (13.12.13)
- MAIURI CHIARA: « La valutazione psicologica dei bambini dal punto di vista dei genitori ». (11.07.13)
- MALNATI ALESSIA: « Trauma e scrittura espressiva in adolescenza. Uno studio longitudinale basato sull'analisi della coerenza narrativa ». (18.02.13)
- MANCUSO SERENA: « Percorsi di sostegno alla genitorialità a rischio nel Centro di Aiuto alla Vita Mangiagalli di Milano ». (01.10.13)
- MARTINS DE OLIVEIRA SILVANA: « Attivare il territorio per il lavoro con la salute mentale. Valutazione di un progetto in un quartiere di Milano ». (13.12.13)
- MAZZACUVA MONICA: « La dissociazione: aspetti diagnostici ed eziopatogenetici attraverso il confronto di due casi clinici ». (01.10.13)
- MOLLICA JASMINA: « Profili di Facebook e personalità. Una *review* della letteratura ». (02.10.13)
- MOLTRASIO SILVIA: « Per una vivibilità dei legami: un laboratorio teatrale con pazienti psichiatrici. Elementi di una ricerca ». (12.12.13)

- MUSCO STEFANIA: « L'attenzione ai bisogni psicologici e alle necessità di cura nei luoghi di detenzione oggi ». (12.12.13)
- NIROSI VERONICA: « Affrontare e superare il trauma ». (13.12.13)
- NOVENA LAURA: « Autostima, famiglia di origine e coppia: risultati di una ricerca longitudinale ». (02.10.13)
- OLIVETO STEFANIA: « La qualità della vita negli uditori di voci ». (13.12.13)
- PAGANI ELISA MARTINA: « Stigma e qualità della vita nei soggetti obesi ». (18.02.13)
- PAGANI SERENA: « Lo studio della distimia in un *single-case*: valutazione della personalità e dell'alleanza terapeutica all'interno di una psicoterapia psicodinamica ». (01.10.13)
- PALMIERI ANNALISA: « Dinamiche motivazionali nel volontariato di primo soccorso ». (25.03.13)
- PAOLICELLI SILVIA: « Freud e Ferenczi a confronto. Riflessioni teoriche e cliniche a partire da due casi di analisi infantile ». (12.07.13)
- PAOLINI PATRIZIA: « Analisi della domanda ed eventi utili e ostacolanti nel ricordo della psicoterapia ». (13.12.13)
- PARABELLI ALESSANDRA BIANCA: « Qualità di vita e relazione di coppia. Uno studio in una corte di pazienti con tumore alla prostata ». (13.12.13)
- PARROTTA ILARIA: « Un progetto a più voci sul caso Vajont: riabilitare i legami comunitari a 50 anni dalla catastrofe ». (01.10.13)
- PATRICELLI JESSICA: « Il soggetto nella sua rete. Legami sociali e dimensione curativa: un'esperienza di ricerca al Niguarda di Milano ». (12.12.13)
- PERAZZI GIADA: « Curiosità e conoscenza di sé: prospettive teoriche e strumenti operativi ». (19.02.13)
- PINCIROLI ELENA: « Gruppi di supporto psicoterapico per genitori di adulti con sindrome di Down in cerca di autonomia: una ricerca sperimentale ». (12.12.13)
- PIRONTI VALERIA: « Senso di comunità e qualità della vita in un quartiere ad alta concentrazione di locali notturni della città di Milano ». (01.10.13)
- PRELA ADRIANA: « La rappresentazione dei principali protagonisti nei racconti per bambini sull'adozione ». (01.10.13)
- RIZZI ROBERTA: « Fattori psico-sociali nella prevenzione secondaria nella malattia cardiovascolare: uno studio su pazienti in riabilitazione cardiologica ». (01.10.13)
- RONCI BEATRICE: « Strategie di *coping* nelle donne che si sottopongono a *screening* mammografico ». (01.10.13)
- SALTERI MARTINA: « Tossicodipendenti autori di reato: uno studio multimetodo ». (27.03.13)
- SALVATI ROSANNA: « Psicologia in ospedale: valutazione di un percorso di arte-terapia con bambini cardiopatici congeniti ». (13.12.13)
- SCAMBIATO CRISTINA: « Variabili processuali e dinamiche relazionali nei Gruppi di parola per figli di genitori separati ». (01.10.13)
- SEDINI STEFANIA: « Il dolore pelvico cronico tra personalità individuale ed esperienza soggettiva. Uno studio esplorativo ». (11.12.13)
- SELVINI EMILIO: « Famiglie con minori e compiti di cura: aspettative, bisogni e servizi. Un'indagine empirica nella provincia di Lodi ». (11.07.13)
- SORGENTE ANGELA: « L'utilizzo di *multiple informant* nella ricerca psicologica. Implicazioni metodologiche e tecniche di analisi ». (02.10.13)
- STELLA ALESSANDRA: « Incidere sulla performance sportiva scrivendo: una ricerca empirica su tre squadre di rugby ». (18.02.13)
- STOPPELLI MARIA RACHELE: « Neuropsicologia dei disturbi di coscienza in pazienti in stato vegetativo. Studio empirico mediante EEG ed indici autonomici ». (19.02.13)
- TASSO ALESSIA: « Effetti a lungo termine dell'affidamento familiare ». (19.02.13)
- TORNIELLI SARA: « La popolazione tossicodipendente in carcere: uno studio esplorativo ». (27.03.13)
- TOVAGLIERI GRETA: « Psicosi, teatro e funzione paterna: un annodamento possibile. Elementi per una ricerca ». (03.10.13)

- TRAMONTANO MARTINA: « Tumore al seno e strategie preventive: un'indagine esplorativa sulle motivazioni e le rappresentazioni delle donne ». (01.10.13)
- TRON MONICA: « Senso di colpa, vergogna e memoria di lavoro. Un confronto tra campione con DCA e campione normativo ». (01.10.13)
- UGLIA DANIELA: « Orientamenti valoriali e propensione alla trasgressione: una ricerca su adolescenti di famiglie separate e divorziate ». (12.07.13)
- VAIA NICOLA: « Cure di fine vita e posizione dell'operatore: effetti di *burn-out* nel lavoro dell'*équipe* ». (12.12.13)
- VENTURA NICOLE: « La rappresentazione sociale di obbedienza e disobbedienza. Uno studio cross-culturale tra giovani italiani e statunitensi ». (13.12.13)
- VIGANÒ SILVIA: « Raccontare l'adozione: le fiabe e i gruppi nell'accompagnamento dei genitori ». (01.10.13)
- VITALE VERONICA: « Analisi qualitativa dei processi narrativi caratterizzanti gli eventi significativi in psicoterapia ». (01.10.13)
- VOLPATO ELEONORA: « Applicazione delle tecniche di rilassamento nella broncopneumopatia cronica ostruttiva ». (01.10.13)
- ZACCHETTI VERONICA: « La transizione alla genitorialità: una ricerca qualitativa sulla relazione di coppia ». (01.10.13)
- ZEDDA SONIA: « Vivere con una cardiopatia congenita: uno studio qualitativo nella prospettiva della *grounded theory* ». (25.03.13).

II - CORSO DI LAUREA MAGISTRALE IN PSICOLOGIA DELLE ORGANIZZAZIONI E DEL MARKETING

- BENETTELLO EDOARDO: « La relazione tra sviluppo morale e *tax compliance*. Un confronto tra Italia e Spagna ». (25.03.13)
- BERALDO GIULIA: « How does job insecurity impact on organizational conflict? ». (01.10.13)
- CALVARESI GIORDANO: « Il *cause related marketing* come congiunzione tra organizzazione non profit, impresa ed utente: il caso Unicef ». (01.10.13)
- CERRUTO SILVIA: « I *social media* nell'*employer branding*: un'analisi multiculturale nel settore *tyre* ». (12.12.13)
- CHIEREGATO ANDREA: « La carriera e il fine carriera nello sport: uno studio esplorativo ». (12.12.13)
- CONSOLANDI SIMONA MARIA: « Autoritratto. Le immagini nella formazione ». (25.03.13)
- COTTI PICCINELLI VANESSA: « La convivenza e le sfide del benessere organizzativo: il caso di una Rsa ». (19.02.13)
- CROCE VALERIA: « La formazione interculturale: gestione della diversità e innovazione ». (01.10.13)
- CURTO KESSIA MARIA: « La fenomenologia mafiosa in Lombardia. Una ricerca esplorativa psico-sociale ». (12.12.13)
- DELSOLDATO MARGHERITA: « L'esperienza nel punto vendita: la teatralizzazione dell'offerta e i riflessi sulla marca ». (25.03.13)
- DI BERARDINO EMMANUELA: « *Tutoring, internship* e apprendimento professionalizzante ». (25.03.13)
- DIMASTROMATTEO PAULINE: « La valutazione dello stress lavoro-correlato nella prospettiva della conciliazione dei tempi di vita. Un'indagine empirica in contesti aziendali ». (12.12.13)
- FARINA MARGHERITA IRENE: « *Job insecurity*: gli effetti sui progetti di vita e le differenze di genere ». (25.03.13)
- FERRARI ANASTASIA: « Competenze e formazione imprenditoriale nei dottorandi: una ricerca sui *PhD students* dell'ateneo veronese ». (12.12.13)
- GHIEMMETTI CHIARA: « Misurare il *consumer brand engagement*. Il caso Louis Vuitton ». (03.10.13)

- GIALLORENZO FRANCESCO: « *L'outplacement*: una risorsa per i lavoratori ed un'area di competenza dello psicologo del lavoro ». (01.10.13)
- GUERINI MONICA: « Bisogni formativi e sviluppo di competenze professionali: il supervisore Ac Milan ». (01.10.13)
- INFANTI JESSICA: « Identità personale e rappresentazione del *brand* nel web e nei *social media* ». (02.10.13)
- LANZA GAIA: « *Gamification e brand engagement*: gli effetti di tre diverse strategie ». (13.12.13)
- LEANZA FEDERICA: « Strumenti del *neuromarketing* per l'*advertising*: una ricerca empirica multimetodologica con misure autonome e attentive ». (03.10.13)
- MASSERONI MIRIAM: « L'identità professionale: gli insegnanti tra fatiche e nuove sfide ». (12.12.13)
- MINERVINI CAMILLA: « La leva strategica della formazione nelle aziende socialmente responsabili: il caso Eni ». (12.12.13)
- MINOLI MARIA STELLA: « Il consumatore tra il *brand* e la corsa alle promozioni ». (25.03.13)
- MURGANTE GIORGIA: « Marketing non convenzionale e *client engagement*. Il *flash mob* come modalità di *sense sharing* tra soggettività complementari ». (13.12.13)
- NICOLETTI ROSSANA: « La formazione per accompagnare il cambiamento organizzativo. Il caso di un istituto penitenziario ». (19.02.13)
- PALMA SONIA: « *Consumer brand engagement* e la tecnologia: il caso Apple ». (13.12.13)
- PAROLINI LAURA: « The link between job insecurity and organizational conflict ». (01.10.13)
- PICCARDI MARTINA: « Fusioni organizzative e rischi psicosociali. Uno studio narrativo in un contesto bancario ». (19.02.13)
- PICCI ALESSIO: « Applicazione del *neuromarketing* alla pubblicità: una ricerca empirica multimetodologica con misure autonome e neurofisiologiche ». (03.10.13)
- PICCOLO ADALBERTO: « Psicologia fiscale, orientamento politico e sviluppo morale ». (25.03.13)
- PUGNI CHIARA: « I media digitali: innovazione e opportunità offerte per la gestione del processo di ridefinizione transittiva del *brand*. Analisi di un caso ». (02.10.13)
- RAPETTI FRANCESCA: « La comunicazione della sostenibilità in ambito alimentare: il caso Barilla ». (01.10.13)
- REGAZZONI LAURA: « *L'employer branding* tra attrattività organizzativa e *product image*. Due aziende automobilistiche a confronto: Ferrari e Fiat ». (01.10.13)
- REVERBERI ELEONORA: « Organizzazioni sportive professionistiche e dilettantistiche: l'incontro delle due culture nel servizio di affiliazione del progetto Scuola Calcio Ac Milan ». (01.10.13)
- RICCIARDIELLO MARIA CATERINA: « La convivenza organizzativa in contesti sfidanti: il caso di un'azienda sanitaria locale campana ». (12.12.13)
- ROSSINI VALENTINA: « Lusso e valore del *brand* ». (19.02.13)
- ROTONDI SILVIA: « Dal tutor alla *tutorship*. Il caso del Servizio Orientamento e tutorato dell'Università Cattolica del Sacro Cuore ». (12.07.13)
- SALERI PAOLA: « La *gamification* e la sua applicazione al *marketing research engagement* ». (02.10.13)
- SAVARESE MARIAROSARIA: « *Engaging patient in health management*: spunti per una prima concettualizzazione ». (13.12.13)
- SPADA MARCO: « *Knowledge sharing*: il Web 2.0 nella condivisione di conoscenza ». (01.10.13)
- SPALLAZZI MARIO: « *Personal branding* nei social network: l'effetto del contesto ». (25.03.13)
- STUMPO VALENTINA: « Crisi economica e sociale, *coping* e desiderio ». (19.02.13)
- TAGLIETTI ARIANNA ALICE: « La convivenza ed il conflitto organizzativo: uno studio empirico in ambito sanitario ». (01.10.13)
- TODESCO ROBERTA: « L'impatto del *location placement* sulla scelta della destinazione turistica ». (03.10.13)
- TRAPLETTI FRANCESCO: « Marketing e nuovi media. Modalità di costruzione e gestione del rapporto tra marca e soggetto-consumatore. Linee guida e analisi di un caso ». (02.10.13)
- VITELLOZZI MARGHERITA: « *Family business* e transizione generazionale. Analisi del costrutto 'riconoscimento' tra le generazioni e tentativi di operazionalizzazione ». (12.12.13)

- ZANCHETTI MARIA CHIARA: « Lo sviluppo dell'identità professionale: *case history* su un gruppo di *filmmakers* ». (13.12.13)
- ZURETTI ALESSANDRO: « La valutazione *stakeholder-based* della qualità del servizio formativo. Il caso Uniascom Confcommercio Varese ». (01.10.13).

III - CORSO DI LAUREA MAGISTRALE IN PSICOLOGIA DELLO SVILUPPO E DELLA COMUNICAZIONE

- AFFILASTRO ACHILLE: « Il manuale cinese di classificazione dei disturbi mentali. Analisi e comparazione internazionale con particolare riferimento al disturbo *borderline* di personalità ». (03.10.13)
- ALOI EMANUELE: « Progettazione e realizzazione di una piattaforma *e-learning* per il supporto alla didattica con i DSA nelle scuole primarie ». (01.10.13)
- ARNABOLDI ELENA: « Indossare un profumo: tratti di personalità, gradimento e influenza sul comportamento non verbale in un compito di presentazione di sé ». (01.10.13)
- ARSINI LAURA: « Comunicazione persuasiva e valori: uno studio sugli atteggiamenti verso il consumo di cibo biologico ». (12.12.13)
- BALDUZZI ALBERTO: « Dislessia e musica. Contributo allo sviluppo di una metodologia di intervento ». (12.12.13)
- BATTAINI ALICE: « *Internet grooming*: cadere nella rete del *sex offender* ». (18.02.13)
- BERTONI SILVIA: « Il deficit da disturbo dell'attenzione e iperattività e la musica: basi teoriche del loro rapporto e descrizione di un intervento ». (01.10.13)
- BEZZE ELISA: « Il ritardo generalizzato dello sviluppo: studio di un caso singolo attraverso la somministrazione di tre test ». (01.10.13)
- BIANCHETTI ALESSANDRA: « Il benessere scolastico in adolescenti con e senza disturbi specifici dell'apprendimento. Una ricerca in alcune scuole lombarde ». (13.12.13)
- BOGANI IRINA: « I correlati psicofisiologici dell'esperienza soggettiva in contesti ecologici: un contributo sperimentale ». (12.07.13)
- BONACINA SILVIA: « Dislessia evolutiva e musica: validazione sperimentale di un *training* di lettura ritmico-melodica ». (01.10.13)
- BRAZZODURO VALERIA GAIA: « Prematurità e genitorialità: uno studio esplorativo in UTIN ». (03.10.13)
- BRENNA ANDREA ENRICO: « Trauma e meccanismi dissociativi nelle vittime di abuso sessuale ». (18.02.13)
- BRIVIO FRANCESCA: « La scelta giusta per me: il conflitto decisionale nella scelta del trattamento in ambito medico ». (02.10.13)
- BUSTI CECCARELLI SILVIA: « Le funzioni dello *humor* nella percezione delle difficoltà. Analisi dell'influenza dello *humor* sulla percezione del futuro lavorativo in un campione giovanile ». (01.10.13)
- CANTÙ ELISA MARIA: « L'esperienza scolastica nell'adolescenza: compiti di sviluppo, riuscita e rischio di dispersione ». (13.12.13)
- CAPUTO MELISSA: « Potenziamiento dell'autoefficacia nella squadra sportiva: valutazione di un *training* a distanza ». (02.10.13)
- CATTANEO LIVILLA: « Valutazione dei fattori di rischio e di protezione nelle cartelle psicosociali di minori in comunità e di minori in ricongiungimento nucleo familiare ». (03.10.13)
- CLERICI DAVIDE: « Pre-adolescenti e videogames: il rischio di dipendenza nelle traiettorie evolutive ». (12.12.13)
- COCCHETTI ELENA: « Studio dei movimenti spontanei e correlazione con lo sviluppo in bambini prematuri ». (03.10.13)
- COGODI ALESSANDRA: « Tutori di resilienza in contesti di catastrofi naturali. Uno studio esplorativo di ricerca-azione ». (25.03.13)
- CONTARDI DARIO ENRICO: « Il processo migratorio come evento traumatico ». (18.02.13)

- COPPI ALESSIA ELETTA: « Progettazione di un *training* multimediale per l'*empowerment* della creatività nel bambino ». (01.10.13)
- CORNO GIULIA: « Analizzare e realizzare una rivista per tablet: un approccio basato sulle ultime riflessioni della psicologia dei nuovi media ». (11.07.13)
- CRIPPA MARIA CHIARA: « Il ruolo delle emozioni e della facilità d'uso nell'interazione con un sito web: usabilità e *user experience* di alcuni siti di *online booking* ». (01.10.13)
- CUCCI GAIA: « Rappresentazioni di affettività, sessualità e contraccezione di adolescenti italiani: un'analisi qualitativa ». (02.10.13)
- DI STEFANO DEBORA: « Mim e interazione non verbale nella *Theraplay*. Analisi di due dimensioni, *structure* e *engagement* ». (12.12.13)
- FALCONE ELIANA: « La rappresentazione del sé e degli altri nei bambini vittime di maltrattamento e abuso ». (02.10.13)
- FEDERICI ALICE: « Umore come strategia di *coping* in emergenza ». (19.02.13)
- FERIOLI MARTA: « Stile interattivo materno e sviluppo comunicativo-linguistico del bambino a 18 mesi: applicazione di una procedura osservativa ». (01.10.13)
- FERREIRA DANTAS JAQUELINE: « Potenziare le reti semantiche per migliorare la lettura: un intervento educativo ». (11.12.13)
- FORESTIERI SONIA: « Vado e torno: aspetti motivazionali della fuga in adolescenza ». (02.10.13)
- FRASCHINI MADDALENA: « Analisi dei movimenti spontanei e correlazione con lo sviluppo cognitivo e motorio in bambini nati pretermine ». (18.02.13)
- GAMBA FRANCESCA: « La nascita prematura e il vissuto emotivo dei genitori: l'effetto in prospettiva longitudinale della risposta genitoriale sullo sviluppo neuropsicologico del bambino ». (03.10.13)
- GARRONE ALESSIA: « Prevenire la vittimizzazione secondaria: la valutazione del colloquio del minore in sede giudiziaria ». (03.10.13)
- GIAMPORCARO MICAELA: « *Driving anger* e regolazione emotiva: uno studio sperimentale sulla collera alla guida e il ruolo della rivalutazione cognitiva ». (12.12.13)
- GUARRACINO JULIANA AMY: « Minori vittime di abusi sessuali: un'analisi vittimologica ». (18.02.13)
- GUASTONI GIULIA: « L'influenza della creatività individuale nella fruizione ed elaborazione di video pubblicitari. Uno studio sugli indici fisiologici e comportamentali ». (25.03.13)
- IANNAZZO ROSSANA: « Benessere e disagio scolastico in adolescenti con e senza disturbi specifici dell'apprendimento ». (13.12.13)
- INCLIMONA DAVIDE: « *Local marketing* 2.0. Pianificazione ed esecuzione di un progetto di *social media marketing* per un'impresa locale ». (12.12.13)
- IPPOLITO DANIELA: « L'avvistamento del pedone nei contesti urbani: percepire il movimento alla guida di un autoveicolo, un confronto fra *experienced* e *novice drivers* ». (01.10.13)
- LEONI MARILENA: « Disimpegno morale in situazioni di bullismo rispetto a tipi diversi di vittima: uno studio empirico in due contesti italiani ». (25.03.13)
- LOPARCO ROBERTA: « Autismo e comunicazione aumentativa alternativa: uno studio osservativo ». (12.12.13)
- LUCCHINI PAOLA: « Adolescenti e social network: un viaggio identitario ». (18.02.13)
- MANUELLI SILVIA: « *Life skills* e esperienze di volontariato all'estero ». (13.12.13)
- MANZONI IRENE: « L'impatto dei sintomi post-traumatici sull'immagine di sé e degli altri: una ricerca su campione normativo ». (12.12.13)
- MARA SABRINA: « Il suono delle parole: la metafonologia come strumento per superare le difficoltà di letto-scrittura in bambini di scuola primaria ». (11.12.13)
- MARTINATO MASSIMILIANO GIANALESSANDRO MARIA: « Persona, *flow* e arte: uno studio esplorativo ». (12.07.13)
- MASCHERONI ELEONORA: « Prematurità come fattore di rischio per lo sviluppo cognitivo e linguistico: un confronto tra bambini nati pretermine e a termine ». (03.10.13)
- MASINI GIULIA: « Qualità di vita in pazienti affetti da fenilchetonuria: una ricerca esplorativa sui bambini e i loro genitori ». (03.10.13)

- MENEGHIN VALENTINA: « Disturbi *post partum*, stress genitoriale e propensione al maltrattamento ». (12.07.13)
- MICHELONI ALESSANDRA: « Il ruolo e l'esperienza dell'osservatore all'interno dell'*infant observation*: uno studio empirico ». (18.02.13)
- MICHELUTTI DILETTA: « Analisi delle rivelazioni di abuso sessuale in infanzia: memorie ordinarie e traumatiche a confronto ». (12.12.13)
- MINOLA MARTA: « Strumenti di potenziamento cognitivo nell'*aging* fisiologico. Effetti comportamentali ed elettrofisiologici ». (13.12.13)
- MIRABELLI VIRGINIA: « Utilizzo di videogiochi violenti in età evolutiva: quali conseguenze? ». (25.03.13)
- MOTTINI ANNA: « Tollerare l'incertezza e l'ambiguità: il ruolo delle caratteristiche individuali e la percezione dello stress nel medico ospedaliero ». (01.10.13)
- NARDELLI NICOLETTA: « Ecocompatibilità, ecosostenibilità, orientamenti valoriali ». (25.03.13)
- NIERI AZZURRA: « Le capacità di resilienza ed il pensiero creativo nei bambini con genitori separati e con nuove costellazioni familiari. Uno studio sperimentale ». (01.10.13)
- OLDRATI VIOLA: « Stimolazione cerebrale ed *enhancement* cognitivo: il ruolo della corteccia prefrontale dorsolaterale nel mediare gli effetti di un *training* per le abilità visuo-spaziali ». (01.10.13)
- ORLANDI SARA: « La memoria traumatica nei bambini: analisi delle rivelazioni di abuso sessuale ». (02.10.13)
- PAGANI SILVIA: « L'effetto *priming* in pazienti con negligenza spaziale unilaterale ed emianopsia: un progetto pilota per la definizione di un *trial* clinico ». (11.07.13)
- PARRINELLO MELISSA: « *Flow*, benessere ed esperienza teatrale: uno studio esplorativo in attori teatrali ». (18.02.13)
- PELOSO FEDERICA: « Imparare le lingue: nuove frontiere con la *flow experience* auto-efficace ». (02.10.13)
- PENNETTA LARA: « La trasmissione intergenerazionale dell'attaccamento: il ruolo della funzione riflessiva ». (18.02.13)
- PENNETTA MILENA: « Stili comunicativi e relazione di attaccamento: una proposta di codifica dell'interazione madre-bambino ». (18.02.13)
- PORCHERA GIADA: « La scuola che vede i minori invisibili assistere alla violenza in famiglia ». (18.02.13)
- RE ELISABETTA: « Attaccamento e adolescenti autori di reato sessuale ». (02.10.13)
- REMELLI ILARIA: « Social networks e sperimentazione identitaria in adolescenza e nei giovani adulti ». (13.12.13)
- ROSSI ANNA: « La narrazione traumatica dei bambini vittime di abuso sessuale ». (18.02.13)
- ROSSI FRANCESCA: « Il *grooming* online: caratteristiche dell'adescamento dei minori per mezzo Internet e analisi di casi clinici italiani ». (13.12.13)
- SAMPIETRO ALICE: « Condotte suicidarie in adolescenza: una rassegna bibliografica sull'argomento ». (18.02.13)
- SCIUCCATI FRANCESCA: « Apprendere a leggere con le rime: il programma di potenziamento linguistico Eureka ». (01.10.13)
- SIMONCELLI CATERINA: « L'immersione emotiva per il potenziamento della performance sportiva: una sperimentazione nel pattinaggio sul ghiaccio ». (01.10.13)
- SPREAFICO CLARISSA LUCREZIA: « *Empowerment* della creatività in ambito sportivo, una prospettiva *long life learning* ». (25.03.13)
- TINKOVA MILA GALABOVA: « Rappresentazione della famiglia nei bambini vittime di abusi e maltrattamenti ». (25.03.13)
- TROLETTI CHIARA: « Il fenomeno del *cyberstalking* ». (03.10.13)
- TURATTI FRANCESCA: « Sintomo post-traumatico e rappresentazione di sé: uno studio attraverso l'utilizzo dell'autoritratto fotografico ». (11.07.13)

- VAGLI MATTEO: « La consapevolezza multiculturale nei contesti organizzativi: progettazione, realizzazione e valutazione di una simulazione volta all'apprendimento di competenze comunicative adeguate ai contesti multiculturali ». (01.10.13)
- VENERONI AGNESE: « Fattori di rischio e fattori protettivi in contesti di catastrofi naturali. Analisi di un'esperienza nelle scuole primarie del Mantovano ». (12.12.13)
- VENTURELLA IRENE: « Neuropsicologia del dolore: tecniche di neuromodulazione (TMS) e approcci cognitivi ». (13.12.13)
- VICINI CAROLA: « Attaccamento e autori di reato: pedofilia e pedo-pornografia a confronto ». (02.10.13)
- ZIN STEFANIA: « Rappresentazione di affettività e sessualità in adolescenza. Un'indagine qualitativa per indagare il punto di vista degli operatori socio-sanitari ». (02.10.13).

FACOLTÀ DI SCIENZE BANCARIE, FINANZIARIE E ASSICURATIVE

Corsi di laurea e di diploma universitario determinati dai precedenti ordinamenti didattici

CORSO DI LAUREA IN ECONOMIA DELLE ISTITUZIONI E DEI MERCATI FINANZIARI

- BEVILACQUA ANNARITA: « La funzione di *compliance* nelle banche nel sistema dei controlli interni ». (20.02.13).

Corsi di laurea e di laurea specialistica istituiti ai sensi del D.M. 509/1999

CORSI DI LAUREA

I - CORSO DI LAUREA IN ECONOMIA DEI MERCATI E DEGLI INTERMEDIARI FINANZIARI

- ALEMANNINO INES: « La quotazione in borsa delle società di calcio: il caso Manchester United ». (02.10.13)
- ANDREANI ELISA: « Il caso Starbucks ». (18.12.13)
- BENETTI DASCIA: « Il processo di quotazione: esame di un caso aziendale ». (11.04.13)
- BORTOT MARCO: « La nozione di posizione dominante in antitrust: il caso Blugas-Snam ». (20.02.13)
- CARLI ELEONORA: « L'economia delle aziende della *green economy*: l'esame di un caso ». (02.10.13)
- CESTARI ANDREA: « Le passività potenziali nei principi contabili nazionali e internazionali ». (02.10.13)
- FIDONE CLAUDIO: « L'informativa nei bilanci delle imprese quotate sul rischio paese ». (02.10.13)
- FORMENTI ALESSANDRA: « Il calcio italiano in crisi: il caso Fc Internazionale tra crisi attuale e progetti futuri ». (17.07.13)
- GIANOLA FILIPPO: « Sicurezza informatica e dispositivi *mobile* ». (11.04.13)
- IMMACOLATO LUIGI: « Il mutuo bancario: un confronto tra finanza occidentale e finanza islamica ». (10.04.13)
- MARCHETTA CRISTINA: « Il marketing innovativo nel settore assicurativo: il marketing relazionale, le *digital public relations* e il marketing virale ». (03.10.13)
- MARIANI ANDREA: « L'Unione monetaria europea: il disegno e le sfide attuali ». (20.02.13)

- MOGILDEA TAMARA: « La risposta di politica fiscale alla grande recessione negli Usa ». (04.10.13)
- MONTAGNOLI MATTIA ANGELO: « Il settore del lusso: l'esame di un caso ». (02.10.13)
- PINTAUDI PIERGIORGIO: « Storia dell'economia lituana e della sua Banca Centrale ». (03.10.13)
- PRIBETIC ELENA: « Il caso Ikea ». (02.10.13)
- PRIBETIC MICHELA: « L'economia delle aziende di abbigliamento: l'esame di un caso ». (11.04.13)
- ROITZ ALBERTO: « Struttura proprietaria delle imprese in alcuni paesi della *New Europe* ». (20.02.13)
- SGUAZZINI ANDREA: « La crisi del mercato automobilistico in Europa ». (10.04.13)
- SIRONI GLORIA: « L'*e-commerce* nel settore della moda: l'analisi di un caso ». (02.10.13)
- TALARICO MARCO: « Il *Financial fair play* ». (02.10.13)
- TAMIAZZO DEBORA: « Rivoluzione rosa. La maggior partecipazione femminile come fattore di crescita ». (20.02.13)
- TERRANEO MATTEO: « Il *private banking* nel mercato italiano: l'andamento economico aziendale dei principali operatori ». (02.10.13)
- ZHOU HAILI: « Mercato azionario di Shanghai e Hong Kong ». (17.07.13).

II - CORSO DI LAUREA IN SCIENZE STATISTICHE, ATTUARIALI ED ECONOMICHE
(interfacoltà con Economia)

- PEDALÀ DANIELE: « *E-banking*: studio e analisi del multicanale bancario in Italia ». (17.12.13)
- PIPICELLI MIRIAM: « La verifica delle ipotesi statistiche: i test non parametrici e applicazioni ». (10.04.13)
- PIVETTI YANET: « Le rimesse degli immigrati: tipologie, natura e recente evoluzione ». (11.04.13)
- QUARETTI DANIELE: « Solvibilità e riassicurazione nelle assicurazioni sulla vita ». (22.02.13).

CORSI DI LAUREA SPECIALISTICA

I - CORSO DI LAUREA SPECIALISTICA IN ECONOMIA DEI MERCATI
E DEGLI INTERMEDIARI FINANZIARI

- LICCARDI MAURO: « La percezione del rischio ambientale e le modalità di copertura del rischio ». (11.04.13).

II - CORSO DI LAUREA SPECIALISTICA IN SCIENZE STATISTICHE, ATTUARIALI ED ECONOMICHE
(interfacoltà con Economia)

- CAZZATO DANIELA: « Metodologie alternative per la stima dei parametri per il modello di Lee-Carter ». (11.04.13).

Corsi di laurea e di laurea magistrale istituiti ai sensi del D.M. 270/2004

CORSI DI LAUREA

CORSO DI LAUREA IN ECONOMIA DEI MERCATI E DEGLI INTERMEDIARI FINANZIARI

- AIELLI MATTEO: « Struttura impositiva e crescita ». (16.12.13)

- AMATI ILARIA: « L'invecchiamento della popolazione lombarda ». (20.02.13)
- AMMANN ALAN XAVIER: « Acquisizioni societarie in periodi di crisi. Il caso Merrill Lynch ». (11.04.13)
- APRILE FEDERICA: « Il modello *export-led* dell'economia italiana nell'ultimo decennio ». (18.12.13)
- BARDINI CLAUDIO FRANCO GIOVANNI: « La qualità del credito in Italia dal 2008 a oggi ». (03.10.13)
- BAZZANI LUNA SARA: « I prodotti assicurativi per le sperimentazioni cliniche ». (17.07.13)
- BELOTTI VERONICA: « La liquidazione del danno non patrimoniale: tre decenni di dibattito ». (17.12.13)
- BERETTA MARIA LUISA: « L'esame di un caso di quotazione aziendale: Brunello Cucinelli Spa ». (17.07.13)
- BERETTA PIETRO: « I comparatori di polizze assicurative online ». (10.04.13)
- BODINI FRANCESCO GIUSEPPE: « Il Distretto industriale tessile di Prato ». (10.04.13)
- BORSANI ALBERTO: « Le misure di rischio: alcune riflessioni sul VaR ». (17.12.13)
- CANGEMI ALESSANDRO: « L'Italia nel *Fiscal compact* ». (04.10.13)
- CANTADORI PIETRO: « La tutela dei depositanti e l'assicurazione sui depositi: analisi del caso islandese e del caso cipriota ». (03.10.13)
- CANZIANI FEDERICO: « *Momentum o reversal?* Il caso Dow 30 ». (16.12.13)
- CARAVITA MARCO: « La gestione dei rischi catastrofali di origine naturale ». (18.12.13)
- CARLOMAGNO ROSARIO: « L'acquisizione di Antonveneta da parte di Banca Monte dei Paschi di Siena: genesi, realizzazione, conseguenze ». (18.12.13)
- CARNEVALE BARAGLIA ALBERTO: « Gli strumenti a copertura del fabbisogno finanziario elvetico ». (03.10.13)
- CARRIERO ALICE: « Le assicurazioni trasporto merci: *overview* sulle principali coperture ed approfondimento sul trasferimento del rischio legato al fenomeno della pirateria marittima ». (21.02.13)
- CASARTELLI GIACOMO: « Il caso Amazon ». (18.12.13)
- CASTRIGNANO TIZIANA: « L'informativa al mercato sui rischi finanziari e il *risk management* delle imprese ». (03.10.13)
- CIUSANI FRANCESCO: « Veicolo di investimento o risparmio previdenziale. Un confronto tra fondi comuni e fondi pensione nell'attuale contesto normativo ». (03.10.13)
- COLOMBO BRANDO: « Le *joint ventures* aziendali: l'analisi del caso Officine Verdi Spa ». (18.12.13)
- COLOMBO CRISTIAN: « Il metodo *Chain ladder* e alcune estensioni per la valutazione della riserva sinistri ». (22.02.13)
- CRIPPA ANDREA SERGIO: « La contabilizzazione degli strumenti derivati nel bilancio delle banche ». (17.07.13)
- CRIVELLARI CESARE: « *Corporate total value management* nelle banche: concetti e problemi applicativi ». (12.04.13)
- CURIONI GIORGIO: « Effetto della chiusura degli indici azionari sui relativi contratti *futures*: analisi econometrica del caso italiano ». (16.12.13)
- DE BERARDINIS GIOVANNI: « *Spending review*: incentivi, competitività e sviluppo ». (03.10.13)
- DE VIRGILIS MARCO: « Higher Moments in Finance ». (17.07.13)
- DEL GOBBO MASSIMILIANO: « Dalla crisi dei *subprime* al problema del debito sovrano ». (12.04.13)
- DELL'ORTO ALESSANDRA: « Prodotti assicurativi per welfare aziendale ». (02.10.13)
- DUFOUR LUIGI: « Eurocrisis ». (04.10.13)
- FERRI LUCA: « Emissioni obbligazionarie di società non finanziarie: il caso degli *iBond* ». (18.12.13)
- FRIGERIO FEDERICA: « L'iscrizione in bilancio delle azioni proprie ». (18.12.13)

- GAGLIARDI MARCO: « Rischio di *default* agenti e broker di assicurazione. Analisi dei processi di mitigazione del rischio messi in atto dalle compagnie di assicurazione con riferimento alle principali categorie di intermediari ». (18.12.13)
- GEROSA STEFANIA: « *L'asset allocation* delle gestioni separate delle imprese di assicurazione ». (20.02.13)
- GIARRATANA GIUSEPPINA: « L'esame economico-aziendale del gruppo Mapei ». (02.10.13)
- GRECO DANIELE: « Gli strumenti derivati nelle imprese non finanziarie: utilizzo ed effetti sul risultato economico ». (02.10.13)
- GRECO LOREDANA: « L'informativa sui sistemi di remunerazione del management ». (02.10.13)
- ILIADE ANDREA RICCARDO LUIGI: « Il metodo Bornhuetter-Ferguson per la stima della riserva sinistri ». (17.12.13)
- IMO JESSICA CAROLINA: « Le strutture proprietarie delle società quotate di alcuni paesi dell'ex Unione Sovietica ». (10.04.13)
- INVERNIZZI CARLO FABRIZIO MARIA: « Le Ipo delle società quotate in Italia nel settore dei beni di lusso ». (21.02.13)
- LEGNANI SIMONE: « Aggregazione dei rischi in Solvency II ». (20.02.13)
- LOCATELLI EDOARDO MARIA: « Il *longevity risk*: analisi e gestione ». (17.12.13)
- LODIGIANI STEFANO: « Le partecipazioni delle banche italiane: disciplina e recente evoluzione ». (16.12.13)
- LOMBARDO SIMONA: « *Crisis management*: caso Costa Crociere ». (20.02.13)
- LUCCHIARI LAURA: « I cicli assicurativi delle assicurazioni danni: motivazioni teoriche ed evidenze empiriche ». (17.07.13)
- LURASCHI VALERIA: « Le performance delle gestioni separate e dei fondi comuni di investimento a confronto ». (17.07.13)
- MAIOCCHI MARCO: « La valutazione delle aziende Internet ». (18.12.13)
- MANZATO MARTINA: « Rischio climatico: *risk management* e mercato assicurativo ». (21.02.13)
- MANZINI LORENZO: « Il ruolo del *private equity* nelle operazioni di salvataggio delle aziende in crisi: il caso Safilo Group ». (18.12.13)
- MARCHESI GIULIA: « Rappresentazione delle performance nelle relazioni sulla gestione dei bilanci bancari ». (16.12.13)
- MARCHI MARTINA CHANTAL: « L'evoluzione nel mercato delle *utilities* e proposte di prodotti assicurativi ». (18.12.13)
- MASPERO MATTEO: « Le metodologie per la stima del costo del capitale applicate all'industria assicurativa ». (03.10.13)
- MASTRAPASQUA SIMONE: « Economia spagnola: dagli anni del boom alla crisi finanziaria ». (02.10.13)
- MATTIOLI GIACOMO: « I *trading systems*. La nuova frontiera dell'investimento in borsa ». (02.10.13)
- MAZZOCCHI CLARISSA: « Infrastrutture: crescita economica e finanziamento ». (04.10.13)
- MELZIANI MAURIZIO: « Portafoglio convesso: nuova opportunità per i clienti? ». (02.10.13)
- MESSI MICHELE: « I sistemi informativi e l'*auditing*: problematiche e sinergie positive ». (11.04.13)
- NAPOLI ANTONINO: « Economia sommersa: il divario tra Nord e Sud ». (04.10.13)
- NAPOLI FRANCESCA: « Le banche locali nel territorio pugliese: la Banca Popolare Pugliese ». (02.10.13)
- NARGI PIETRO: « La valutazione delle partecipazioni di minoranza in ipotesi di recesso del socio. Analisi di un caso aziendale ». (18.12.13)
- NOVIELLO ELEONORA: « *E-banking*: un modello di business necessario per la *new economy* ». (18.12.13)
- OSSOLA FABIO: « L'integrazione tra London Stock Exchange e Borsa Italiana: profili economico-aziendali ». (17.07.13)
- PAGANO MARIA TERESA: « Le strutture finanziarie delle imprese quotate del settore del lusso in Europa ». (04.10.13)

- PAGLIARI SERENA: « Il sostegno bancario offerto alle imprese ombre dal 2000 al 2011 ». (17.07.13)
- PAGNOZZI ALESSIA LUCIA: « Confronto tra prodotti assicurativi bancari per i mutui ». (21.02.13)
- PAINI FRANCESCO: « Il microcredito e le asimmetrie informative ». (16.12.13)
- PALLARIA ANTONIO: « L'evoluzione del concetto di scopo mutualistico ». (20.02.13)
- PEDRAZZI SILVIA: « Revisione della normativa sull'esercizio delle professioni di fiduciario nel Canton Ticino ». (17.07.13)
- PELUCCO PAOLO: « Prodotti rivalutabili e gestioni separate ». (18.07.13)
- PIAZZI LORENZO: « *The risk management* nel settore dell'energia rinnovabile ». (03.10.13)
- PINI GIOVANNA: « Le modalità di gestione del rischio di Rc sanitaria alternative all'assicurazione ». (03.10.13)
- PODINI DAVIDE ANDREA: « Caratteristiche tecniche e mercato dei titoli emessi dalla Repubblica Federale Tedesca ». (03.10.13)
- PORATELLI SIMONE GIOVANNI: « L'effetto dei trattati riassicurativi sul costo aggregato dei sinistri ». (18.07.13)
- PUCCIO MICHELE: « Gli effetti delle operazioni di riacquisto sul bilancio di Lehman Brothers ». (02.10.13)
- RADAELLI BARBARA: « Rischi e prodotti assicurativi per le aziende alimentari ». (18.12.13)
- RICCHIUTI EMANUELE: « La polizza incendio: il passaggio dalla forma a rischi nominati alla forma *all risks* ». (18.12.13)
- RIVA ANDREA: « La teoria dell'immunizzazione finanziaria ». (03.10.13)
- RIZZARDI BARBARA FEDERICA: « Il fabbisogno di patrimonio delle banche italiane secondo l'opinione di Banca d'Italia ». (16.12.13)
- RIZZI NICOLÒ: « Controllo strategico e controllo direzionale: contenuti e collocamento organizzativo nelle imprese industriali ». (16.12.13)
- ROCCO DAVIDE: « Recenti sviluppi della funzione utilità ». (21.02.13)
- RONCHI LUCA: « Aspetti di gestione delle società di calcio ». (17.07.13)
- ROSSETTI ALESSANDRO: « Evidenze empiriche sulla performance degli *hedge funds* ». (03.10.13)
- ROSSI LUDOVICO: « Pro-ciclicità del *leverage* delle banche statunitensi: effetti delle diverse forme di controllo ». (03.10.13)
- RUBINO NICOLA: « La valutazione delle agenzie di rating globali: il confronto fra Moody's e Fitch ». (20.02.13)
- SAGLIO RICCARDO: « Il welfare aziendale come incentivo alla produttività ». (18.12.13)
- SALERNO ANDREA: « La dinamica della mortalità: analisi di alcuni modelli di previsione ». (11.04.13)
- SARACINO PIETRO: « Il caso Parmalat ». (17.07.13)
- SCAPOLO ELISA: « Il ruolo dei grossisti nella filiera degli articoli di cartoleria e cancelleria: analisi di un caso ». (11.04.13)
- SECA DANIELE: « *News impact curve* per modelli di volatilità ». (22.02.13)
- SEIDITA NICCOLÒ TOMMASO: « To invest or not to invest? This is the question ». (17.07.13)
- SGARBI ALBERTO: « *Shadow banking*: uno studio del fenomeno ». (17.12.13)
- SICILIANO GUIDO: « Gli investimenti *turnaround* e il *private equity* ». (11.04.13)
- SITÀ ANTONIO: « L'economia delle aziende di produzione dell'olio alimentare: l'esame di un caso ». (11.04.13)
- SPARTERA ANTONIO: « *Real estate, hedge funds e private equity*: investimenti alternativi ». (02.10.13)
- SPECIALE PIETRO MARIA: « Evoluzione demografica e sviluppo economico: il caso dei Bric ». (17.07.13)
- STEFFENINI ALICE: « Lo sviluppo dei prodotti assicurativi per il rischio di longevità ». (02.10.13)
- TATEO GIORGIO GRAZIANO: « La previdenza in Italia e nel resto del mondo: un confronto ». (10.04.13)
- TENAGLIA MATTIA: « Votazione a maggioranza ed efficienza nell'offerta dei beni pubblici ». (10.04.13)

- TREMOLADA MARCO: « Analisi delle opportunità di arbitraggio derivanti dalla negoziazione della base Bond-Cds ». (04.10.13)
TUSA ALESSANDRA: « L'evoluzione dell'economia siciliana negli ultimi vent'anni ». (02.10.13)
VERGANI GIACOMO: « L'effetto della convenzione Card sulla tariffazione Rc Auto ». (03.10.13)
ZANETTI ELENA: « Lo sviluppo del Roe nelle Sgr: modelli ed applicazioni ». (04.10.13).

CORSI DI LAUREA MAGISTRALE

I - CORSO DI LAUREA MAGISTRALE IN BANKING AND FINANCE

- ADAMI LUCA: « Online transactions: security and vulnerabilities ». (20.02.13)
BARYSHEVA MARIIA: « Foreign banks in the banking system of the Russian Federation ». (02.10.13)
BETTELLI BRANDOLI LUCIANO: « Crowdfunding ». (02.10.13)
BIGATTI DAVIDE: « Mergers and acquisitions in the banking industry: earnings management and effect on profitability ». (11.04.13)
DHJAKU ILVA: « EU takeover regulation ». (12.04.13)
DI BERNARDO GIUSEPPE: « The role of short-selling in equity and Cds markets ». (02.10.13)
DI BERNARDO LUIGI: « Hedging portfolio with Lévy processes ». (02.10.13)
GIANNUZZO PIERLUIGI: « Unconditional model for liquidity risk of US corporate bond market ». (04.10.13)
GONZALES MOLINA SUSANA FLAVIA: « An empirical analysis of illegal insider trading ». (12.04.13)
HUTLAKOVA JANA: « Financial accounting and analysis issues of M&A in the banking industry: an international perspective ». (11.04.13)
KIARIE VINCENT NJUGUNA: « Underpricing and long term performance of IPOs in South Africa ». (19.07.13)
LUZZI CONTI FRANCESCO: « Momentum and reversal strategies in portfolio management ». (11.04.13)
MANERI NICOLÒ FILIPPO: « The economic effects of the European takeover directive ». (02.10.13)
MANISCALCHI ALESSANDRO: « The role of the Cds in the sovereign debt crisis ». (12.04.13)
MANTEGAZZA MARICA: « Italian REITs management fees and capital structure ». (03.10.13)
MISCI FABRIZIA: « Bank's risk appetite across the world ». (20.02.13)
MONNAATSIE ONKEMETSE: « Effects of investor sentiments on sovereign debt and consequently on liquidity ». (19.07.13)
MULOTTO MICHELE: « The evolving role of stock exchanges. Potential conflicts of interest and possible policy solutions ». (19.07.13)
MUNARO VALENTINA: « The determinants of EU government yield spreads: an empirical analysis from 1992 to 2012 ». (19.07.13)
MUNKULI BONGANI: « Uncovering the risk return relationship in the South African stock market ». (19.07.13)
PARRINO SARA: « Recovery of face value at default ». (12.04.13)
PERNICH MARTA: « Hedge funds in the aftermath of 2007-2008 financial crisis ». (20.02.13)
PERRINO DONATELLA: « Measuring corporate bond liquidity: intraday measures vs daily proxies ». (12.04.13)
POLLASTRO EDOARDO: « Dark pools. A legal analysis ». (12.04.13)
PRINA DARIO FELICE GERMANO: « Credit risk exposure and public information in banks: a compared approach ». (19.07.13)
RENDOLA MARIO: « Quantitative easing: a comparative analysis ». (19.07.13)
ROTATORI ALESSANDRO: « The Cogarch model and its applications in finance ». (12.04.13)
SICILIANO LORENZO: « Risk adjustment and mean reverting corporate earnings ». (20.02.13)
SILINI FRANCESCA ROMANA: « Retail customers rating ». (11.04.13)

- TANCREDI FRANCESCO: « Flight-to-liquidity and flight-to-quality in the Euro-area: an empirical analysis ». (16.12.13)
- TCHAZE TAMEN GELIS BEAUDELAIRE: « Euro/US dollar exchange rate and financial crisis ». (11.04.13)
- TICOZZI ILIA: « Project financing: does the venture between public and private work? ». (16.12.13)
- WAFULA FAITH NANJALA: « Corporate governance and mergers and acquisitions: empirical evidence on a sample of US firms ». (03.10.13)
- XHAFERI DEA: « Operational hedges and foreign exchange exposure: an empirical investigation on US MNCs ». (11.04.13)
- ZANVIT ANDREA GOTTARDO MARIA: « Financial risk management in non-financial firms: the role of derivatives ». (02.10.13).

II - CORSO DI LAUREA MAGISTRALE IN ECONOMIA DEI MERCATI E DEGLI INTERMEDIARI FINANZIARI

- ANDREIS VALERIO: « Il processo di controllo prudenziale nelle banche: l'applicazione in Italia e una panoramica europea ». (16.12.13)
- APPIANO DAVIDE: « Riforme regolamentari nell'industria del rating e determinanti dei *sovereign ratings* ». (03.10.13)
- AUGELLO SALVATORE: « *Tobin tax*: prospettive giuridiche ed economiche di una eventuale imposizione nei mercati finanziari ». (22.02.13)
- BASSO VERA: « Metodologie per la valutazione del rischio azionario: applicazione ad un paniere di indici ». (11.04.13)
- BIANCHETTI MARIO RICCARDO: « Il rischio di mercato e di liquidità nelle banche: la revisione del portafoglio di negoziazione ». (11.04.13)
- BIANCHI CARLOTTA: « I costi dei sistemi di *corporate governance*: un'analisi empirica ». (10.04.13)
- BOMBIERO ALESSANDRO: « Le spese nelle operazioni bancarie ». (10.04.13)
- BONCI MAICOL: « Il caso Gabetti Property Solutions ». (18.12.13)
- CACIOPPO ELENA: « Struttura temporale dei tassi d'interesse e politica monetaria: alcune evidenze empiriche ». (20.02.13)
- CALDAROLA PIETRO: « Stock pricing with a non-affine market price of risk ». (20.02.13)
- CAPOCASALE ANDREA: « Leveraged buy out ». (20.02.13)
- CASCIONE AGOSTINA: « Il settore bancario in Svizzera: un'analisi empirica del livello di efficienza ». (17.07.13)
- CASTIGLIONE CLAUDIA: « I patrimoni destinati: le implicazioni giuridiche-economiche e la loro applicazione pratica ». (10.04.13)
- CATTANEO MARTA: « Il tasso Libor e sue eventuali variazioni anomale ». (12.04.13)
- CAVALIERI GIOVANNI: « Valutazione e regolamentazione del rischio di liquidità ». (11.04.13)
- CAVEZZALE SERENA: « La mobilità internazionale degli studenti: aspetti quantitativi ed economici ». (12.04.13)
- CEDOLIN BARBARA: « Le acquisizioni sui mercati azionari e le strategie di controllo dei fondi sovrani cinesi ». (12.04.13)
- CIFONE ROCCO: « Connessioni tra economia e politica in Francia: 1998-2010 ». (18.07.13)
- COVINO ELISA: « Disciplina antiriciclaggio e strumenti di pagamento ». (20.02.13)
- D'ERRICO ANDREA: « La banca online: la conclusione dei contratti ». (10.04.13)
- DANIELI ANGELA: « Il grado di efficienza delle banche in Austria: un'analisi empirica ». (16.12.13)
- DEGNI ALESSANDRO: « La revisione legale nel sistema dei controlli interni aziendali: l'area delle passività potenziali ». (10.04.13)
- DELFINO SABINO: « L'impatto della speculazione nel mercato delle *commodity* nella recente crisi finanziaria ». (11.04.13)
- DI BIASE SIMONE: « I tassi di cambio durante la crisi: cause e conseguenze ». (18.07.13)

- DIMITROV TATIANA: « Impact of the crisis on the Russian stock market ». (11.04.13)
- DOLCE DANILO: « Unione bancaria europea: motivazioni, obiettivi e prospettive future ». (02.10.13)
- FACCINI FRANCESCA: « La gestione del processo Icaap negli intermediari finanziari di piccole e medie dimensioni ». (12.04.13)
- FUSCÀ LOREDANA: « Relazioni tra indici azionari e valutari ». (03.10.13)
- GJATA RINELA: « Convivendo con l'euro. La politica monetaria nei paesi Est Europa ». (12.04.13)
- IASIELLO GIOVANNI: « Gli utilizzi fraudolenti di strumenti di pagamento nei provvedimenti dell'Arbitro bancario finanziario ». (17.07.13)
- IONATA GIUSEPPE: « *I credit default swap*: analisi ed evidenza empirica ». (12.04.13)
- LA ROSA ALESSANDRA: « Annunci delle banche centrali ed effetti sui tassi di interesse europei ». (12.04.13)
- LAVEZZI MARCO: « Il rischio di credito e i rating in un'ottica evolutiva ». (11.04.13)
- LENOCI FRANCESCA DANIELA: « The determinants of M&As and recapitalizations in EU banking ». (20.02.13)
- LIBERATORE PAOLA: « Le riforme degli anni '90 al sistema pensionistico italiano ». (16.12.13)
- LINGUANTI GIORGIO: « Il mercato M&A nell'America Latina ». (11.04.13)
- LIU LUXI: « Impatto finanziario delle catastrofi naturali: un esempio dal Giappone ». (11.04.13)
- LUSINI SIMONE: « *Merger and acquisition* e rischi connessi: un caso particolare ». (17.07.13)
- MARZOCCHI LUDOVICA: « L'emissione di obbligazioni convertibili nella politica finanziaria delle imprese ». (17.07.13)
- MATTAZOLIO MANUELA: « Solvency 2: il trattamento del rischio di sottoscrizione danni ». (12.04.13)
- MATUOZZO VALENTINA: « Modelling the oil price dynamics ». (20.02.13)
- MEZZOMO SARA: « Attività di *compliance* e *risk management* nelle Banche di Credito Cooperativo ». (19.07.13)
- MINARDO VIVIANA: « La portabilità dei mutui bancari ». (10.04.13)
- MOLTENI ROBERTA: « La reazione della Banca Centrale Europea alla crisi finanziaria: analisi dello strumentario adottato ». (03.10.13)
- MONDATI AZZURRA: « L'evoluzione della disciplina contabile del leasing negli Ias/Ifrs ». (16.12.13)
- MONTEPULCIANO LOREDANA: « La comunicazione di informazioni dagli istituti di credito all'Amministrazione finanziaria ». (22.02.13)
- MONTINARO ANDREA: « La disciplina tributaria dei fondi immobiliari ». (17.07.13)
- MORITTU MARTA: « *Lo shadow banking*: funzione, regolamentazione e incidenza nell'attuale fase di crisi ». (12.04.13)
- MOTTA ELENA: « Dati *corporate* e indicatori di rischio sistemico nel sistema creditizio europeo 2006-2012 ». (17.12.13)
- MU XIANG RONG: « Mercato azionario cinese: le componenti del rendimento e l'integrazione con i mercati sviluppati ». (17.12.13)
- MUSSINI MARCO: « The link between default and recovery rates ». (11.04.13)
- NESCI PAOLO: « Abuso del diritto e verifiche fiscali nei confronti degli istituti bancari ». (17.12.13)
- NGO BAHÉL THERESE BERTILLE: « Sistema di rating: rating delle piccole e medie imprese ». (20.02.13)
- NICORA FABRIZIO: « La trasmissione del rischio sovrano al settore bancario ». (12.04.13)
- PAGANO SALVATORE: « Strumenti di misurazione del rischio: il caso del Brasile ». (03.10.13)
- PALAZZO ANGELICA: « Capital ratios and the supply of bank loans ». (20.02.13)
- PASIMENI DAVIDE: « Rapporto tra il principio di prudenza e il principio di competenza nella legge italiana, Ias/Ifrs e Us Gaap ». (02.10.13)
- PENNINO FEDERICA: « La contabilizzazione delle *business combinations* e la rilevazione dell'avviamento nei bilanci redatti secondo gli Ias/Ifrs ». (10.04.13)
- PERDICHIZZI SALVATORE: « *Herding* e analisti finanziari. Evidenza empirica sul settore bancario europeo ». (17.12.13)

- PIPARO RENATO: « Informativa finanziaria e principi contabili internazionali nell'odierno contesto economico russo ». (10.04.13)
- PLANZI GIULIA: « Efficienza dei mercati finanziari: teoria ed evidenze empiriche ». (20.02.13)
- POLCRI NICCOLÒ: « Assetti proprietari e prociclicità del *leverage*: evidenza empirica sulle banche europee ». (17.12.13)
- POLICARDI FORTUNATO: « Le remunerazioni degli affidamenti e degli sconfinamenti ». (10.04.13)
- PORTINARI FEDERICA: « Le decisioni di *delisting* dalla Borsa Italiana: un'analisi empirica ». (17.07.13)
- PRIOR MARCO: « Le diverse misure di rischio nella teoria del portafoglio ». (11.04.13)
- PUGLIESE LUCA: « I modelli di *funding* delle banche europee: un'analisi econometrica ». (16.12.13)
- RICCI SERENA: « La performance degli *hedge fund* durante la recente crisi finanziaria ». (18.07.13)
- ROSSETTO ALESSANDRA: « L'evoluzione recente del mercato dei mutui alle famiglie in Italia ». (12.04.13)
- SALA ELEONORA: « Il ruolo del *trading* ad alta frequenza e gli effetti sull'equilibrio del mercato borsistico ». (16.12.13)
- SANTOVITO GIUSEPPE: « Alcune evidenze in tema di rendimenti azionari degli intermediari finanziari quotati in Europa ». (20.02.13)
- SBLENDIDO FRANCESCA: « Analisi dell'arbitraggio fiscale internazionale da una prospettiva matematico-finanziaria ». (11.04.13)
- SCHIAVINI DAVIDE: « VaR parametrico ed *extreme* VaR: stima e *backtesting* prima e durante la crisi finanziaria ». (18.12.13)
- SOLER ROBERTO: « I metodi *bootstrap* nell'analisi delle serie storiche ». (20.02.13)
- SPINELLI RICCARDO: « La gestione del debito pubblico in Italia e nell'area euro negli anni della crisi ». (12.04.13)
- SUMAS ALESSANDRA: « Analisi attuariale dei rendimenti delle polizze assicurative miste: *unit-linked* e rivalutabili a confronto ». (17.07.13)
- TAUSZIK ANDREA: « *Risk management* e vigilanza alla luce dei grandi rischi di portafoglio ». (17.07.13)
- TAVERNA FRANCESCA: « Composizione dell'Organismo di vigilanza ai sensi D. Lgs. 231/01: confronto tra imprese assicurative ». (12.04.13)
- TRAMERI GIULIA: « Le polizze *long term care*: confronto tra i prodotti offerti ». (12.04.13)
- UNGOLO FRANCESCO: « La valutazione delle banche dopo la crisi finanziaria: un'analisi sulla rischiosità dei *business model* nelle banche europee ». (18.07.13)
- VAGLIA MARCO MARCELLO: « Volatilità come *asset class* ». (11.04.13)
- VELIU VILMA: « Fiscal federalism in the Euro-zone ». (16.12.13)
- VERATI BENEDETTA: « Gli accordi di ristrutturazione del debito: l'esame del caso Risanamento Spa ». (18.12.13)
- VERO GABRIELE: « Rischio sistemico: il trasferimento del rischio di credito tra il settore finanziario e quello pubblico ». (12.04.13)
- VIRGA ELEONORA: « La fiscalità degli strumenti finanziari derivati ». (10.04.13)
- ZAPPA SARA: « La ristrutturazione del debito: il caso Seat Pagine Gialle ». (11.04.13)
- ZILIOI RAFFAELE: « *High frequency trading*: natura, regolamentazione e sviluppo del fenomeno ». (20.02.13).

III - CORSO DI LAUREA MAGISTRALE IN SCIENZE STATISTICHE, ATTUARIALI ED ECONOMICHE
(interfacoltà con Economia)

- BARBAN GIULIA MARIA: « L'equilibrio attuariale nei fondi sanitari integrativi ». (03.10.13)
- CAMBIERI STEFANIA SONIA: « Un'analisi attuariale delle polizze *permanent health insurance* ». (22.02.13)

- CAMPEDELLI ANNA: « Majorization theory and its applications to complex networks analysis ». (17.12.13)
- CANCARINI ANDREA: « Mercato assicurativo australiano e modelli di valutazione del *risk capital* ». (22.02.13)
- CAPPELLA GIOVANNI LORENZO: « Non-life underwriting risk: Swiss Solvency Test vs Solvency II ». (03.10.13)
- CERMENATI RENZO: « L'impatto delle politiche riassicurative nel calcolo del *reserve risk* e del *counterparty default risk* all'interno della *standard formula* di Solvency II ». (17.12.13)
- CORBELLA FRANCESCO MARIA: « Un'analisi stocastica di un fondo pensione a prestazione definita ». (11.04.13)
- COTTICELLI ANDREA: « Utile demografico nelle assicurazioni vita e modelli di *risk capital* ». (17.12.13)
- FARÈ TOMMASO CARLO FELICE: « Rischi di mercato e valore di una compagnia vita ». (17.07.13)
- FOPPA PEDRETTI FRANCESCO PIETRO: « Le casse previdenziali dei liberi professionisti: un'analisi attuariale della Cassa Forense ». (17.12.13)
- FRANCIA PAOLO: « Forme integrative di pensione: una proposta di analisi del mercato italiano e internazionale ». (17.07.13)
- LATTUADA ANDREA: « La valutazione del rischio assicurativo nel ramo malattia ». (22.02.13)
- LO PRESTI MARIA CHIARA: « *Risk management* e analisi della solvibilità di un fondo pensione ». (17.12.13)
- MEZZOGORI MARTINO: « Analisi stocastica della riserva sinistri basata su *paid e incurred chain-ladder* ». (22.02.13)
- MILANI DANIELE: « Riassicurazione ed effetti di mitigazione del rischio nei rami danni ». (10.04.13)
- NEBULONI ANNA: « Disegni sperimentali per modelli con effetti del secondo ordine ». (21.02.13)
- POZZI MARTINA: « L'assicurazione sulla salute: una panoramica del mercato europeo ». (11.04.13)
- PROSPERI FABRIZIO: « *Fair valuation* dell'opzione di riscatto nei contratti assicurativi ». (03.10.13)
- RASINA GAIA: « La *conjoint analysis* per la ricerca di marketing: recenti prospettive di ricerca ». (11.04.13)
- RE SARTÒ MONICA: « Analisi di mortalità: sviluppo di un modello bifattoriale ». (22.02.13)
- SALVI LUIGI GIOVANNI MARIA: « Le copule nell'analisi della dipendenza tra rischi in Solvency 2 ». (22.02.13)
- TARGUMINI MARCO: « Responsabilità civile autoveicoli: confronto tra diverse politiche di *pricing* e livello di solvibilità ». (22.02.13)
- VILLA ERIKA ROBERTA: « *Propensity score matching*: un'applicazione per analizzare il rientro degli italiani dall'estero ». (10.04.13)
- VILLA LUCA: « Modelli statistico-attuariali per la distribuzione della *severity* ». (22.02.13).

FACOLTÀ DI SCIENZE DELLA FORMAZIONE

Corsi di laurea e di diploma universitario determinati dai precedenti ordinamenti didattici

I - CORSO DI LAUREA IN LINGUE E LETTERATURE STRANIERE

- VANOTTI IVANA: « Il *Lexical Approach* di Michael Lewis nella glottodidattica italiana ». (27.03.13).

II - CORSO DI LAUREA IN PEDAGOGIA

CESARE SONIA: « La famiglia nell'attuale emergenza educativa. Tra luci ed ombre, una speranza possibile ». (27.03.13).

III - CORSO DI LAUREA IN SCIENZE DELL'EDUCAZIONE

- CAZZANIGA CHIARA: « La didattica per laboratori nella scuola dell'infanzia ». (08.07.13)
 DE BORTOLI SERENA: « Buone pratiche di sostegno alla maternità difficile ». (25.09.13)
 LANZA SILVIA: « Scuola e territorio: nuove sfide per l'integrazione degli alunni stranieri ». (26.03.13)
 MARTINELLI RAFFAELLA: « Autismo e metodo DIR ». (27.03.13)
 NASSI SABRINA: « Aggressività e disabilità intellettiva. Costruire progetti educativi nei servizi alla persona ». (10.07.13)
 PESCATORE TIZIANA: « L'integrazione dei ragazzi disabili nella scuola superiore: una ricerca in provincia di Brescia ». (14.02.13)
 VIGO MARIA TERESA: « La formazione efficace. Analisi di caso e strumenti operativi ». (27.11.13).

IV - CORSO DI LAUREA IN SCIENZE DELLA FORMAZIONE PRIMARIA

- ACCARIA ROBERTA: « Matematici a tre anni? Quali sono le reali capacità di apprendimento della protomatematica dei bambini della scuola dell'infanzia alle prese con un iPad ». (26.09.13)
 ALBRICCI MARA ANDREA: « Padri di figli disabili ». (23.09.13)
 ALESSANDRI SILVIA: « La collaborazione di Carola Prosperi al "Corriere dei Piccoli" dal 1908 al 1915 ». (23.09.13)
 AROSIO CLAUDIA: « Ad alta voce. Avvicinare il bambino alla lettura ». (13.02.13)
 AURILIA ELENA: « Tecnologie didattiche e dislessia. Indicazioni di lavoro ». (09.07.13)
 BALESTRA YLENIA: « Avvicinare i bambini all'arte nella scuola dell'infanzia: uno studio sull'intenzionalità artistica ». (25.03.13)
 BARBETTA FRANCESCA: « Le basi neurobiologiche e neuropsicologiche dell'autismo: i neuroni specchio ». (09.07.13)
 BARTOLETTI ILARIA: « Mario Lodi e la Casa delle Arti e del Gioco: esperienze di educazione ambientale ». (14.02.13)
 BATTAGLIA MELANIA: « L'acquisizione dei prerequisiti della matematica nei bambini della scuola dell'infanzia ». (23.09.13)
 BATTAGLINO ILARIA GIADA: « Educare al gusto nella scuola dell'infanzia ». (09.07.13)
 BATTAINI GIULIA: « Lo spazio vissuto nella scuola dell'infanzia ». (25.09.13)
 BELLINI GIADA: « Maternità e infanzia. Profili storici e percorsi formativi in Lombardia tra XIX e XX secolo ». (10.07.13)
 BENDAUD MICOL: « Ironia, vera credenza, falsa credenza: un confronto interculturale nella scuola primaria ». (20.06.13)
 BENEGGI ERICA: « Strategie dell'accompagnamento educativo del bambino migrante e della sua famiglia ». (09.07.13)
 BENTIVOGLIO ILARIA: « I bambini e le opere d'arte: un'indagine psicologica sulle concezioni estetiche in età prescolare ». (27.11.13)
 BERARDI VERDIANA: « Imparare insegnando: la formazione digitale dei docenti nella scuola primaria ». (27.11.13)
 BERGAMASCHI STEFANIA: « Logo: ieri, oggi, domani ». (20.06.13)
 BERTOLETTI CHIARA: « Obbedienza e libertà in Romano Guardini ». (13.02.13)
 BIANCHI ALICE: « *Media education* e scuola dell'infanzia: modelli ed esperienze ». (13.02.13)

- BIANCO CARMEN ELISA: « Indagine sulla *Music Learning Theory* di Edwin E. Gordon: l'esperienza musicale nell'infanzia ». (26.09.13)
- BIGNAMINI MARTA: « L'esperienza di un asilo nido: riflessioni pedagogiche ». (25.09.13)
- BINDA ELISA: « Le arti espressive a scuola: metodi e sviluppo per l'apprendimento ». (29.11.13)
- BONOMO MARIA: « Gli effetti della paura liquida nella società contemporanea ». (14.02.13)
- BORRONI ALICE: « Inquadramento sociologico del fenomeno degli alunni anticipatori nella scuola primaria ». (26.03.13)
- BORRONI ALICE: « L'insegnamento della ginnastica nella scuola elementare italiana: leggi, regolamenti e istruzioni ministeriali (1887-1903) ». (23.09.13)
- BORRONI LAURA: « Matematica e sviluppo del pensiero metacognitivo. L'informatica della mente dal logo al *digital storytelling* ». (14.02.13)
- BORTOLUSSI CLAUDIA: « Teatro e apprendimento nella scuola dell'infanzia ». (27.11.13)
- BOTTINI CHIARA LUISA: « L'Eco di don Bepo. Valori formativi, spiritualità, apostolato di don Giuseppe Vavassori nelle pagine dell'“Eco di Bergamo” (1929-1932) ». (02.12.13)
- BRICALLI TIZIANA: « La didattica del pensiero nella scuola primaria ». (25.09.13)
- BRUSA GIORGIA GIADA: « Il figlio adottivo alla ricerca delle proprie origini. Accogliere e sostenere la domanda d'identità ». (29.11.13)
- CAGIA GABRIELLA: « Le relazioni fraterne: riflessioni pedagogiche ». (25.09.13)
- CARABELLI GABRIELLA: « Cartografia e geo-graficità nella scuola primaria tra linguaggio e comunicazione ». (27.11.13)
- CARBONE VALERIA: « Rappresentazione odierna della maternità ». (13.02.13)
- CARELLA NICOLETTA: « Giocare con la musica: il caso RITMiA ». (20.06.13)
- CARNESECCA CATERINA: « L'apprendimento motorio e i neuroni specchio: dalla percezione tattile alle neuroscienze ». (27.03.13)
- CARPINONE ROBERTA: « La continuità educativa dal nido alla scuola dell'infanzia: l'esperienza della Sezione Primavera ». (10.07.13)
- CASATI SILVIA MARIA: « Dinamiche relazionali e benessere psicologico di adolescenti in adozione internazionale ». (13.02.13)
- CASERTA DANIELA: « Un approccio alla lingua inglese con il metodo *Systematic Synthetic Phonics* ». (20.06.13)
- CASTELLI LAURA: « La creatività nella scuola dell'infanzia e nella scuola primaria ». (13.02.13)
- CASTELLI SERENA: « Educare lo sguardo interculturale attraverso il cinema. Proposte educativo-didattiche per la scuola primaria ». (09.07.13)
- CAVALERI FRANCESCO: « Didattica e media digitali. Il caso del tablet ». (25.03.13)
- CAVALLO GIADA: « I disturbi specifici dell'apprendimento: un approfondimento psicologico sui trattamenti riabilitativi ». (29.11.13)
- CAVALLO GIANNA: « L'integrazione degli alunni stranieri nella scuola italiana ». (27.11.13)
- CELEGHIN PAOLA: « La conquista dell'autonomia: il punto di vista dei figli adolescenti ». (20.06.13)
- CERASUOLO ROBERTA: « Agricoltura e società nel Regno Lombardo-Veneto attraverso la pubblicistica agraria ». (25.03.13)
- CERIANI IRENE: « Alunni stranieri e lingua inglese: quale coinvolgimento? ». (27.11.13)
- CERIANI VALENTINA: « Musicalmente: l'educazione musicale nella scuola dell'infanzia ». (26.03.13)
- CERIOTTI ILARIA: « Insegnare matematica ai bambini con disabilità intellettiva ». (23.09.13)
- CERRI CHIARA: « Didattica dello spazio-tempo nella scuola dell'infanzia: l'esperienza sonora ». (09.07.13)
- CHIARINI CRISTINA: « Il sapere universitario nella concezione educativa di J.H. Newman ». (27.11.13)
- CIACCIA DONATELLA: « Le scienze nella scuola dell'infanzia: percorsi didattici ed escursioni per la conoscenza del mondo ». (27.11.13)
- CILENTI NICOLETTA: « L'epistemologia di Karl Popper tra empirismo e razionalismo ». (13.02.13)

- CLEMENTI ELISA MIRIAM: « La comunicazione: mezzo e fine per una didattica e un insegnamento migliore ». (09.07.13)
- COCCHINI PATRIZIA: « Media, emozioni e apprendimento nella scuola primaria ». (13.02.13)
- COLLI MARGHERITA: « Significato e sviluppo del pensiero critico nella scuola primaria ». (13.02.13)
- COLOMBINI ELISABETTA MARIA: « Sensi, gioco, scienza: dalla nuova ricerca pedagogica alla didattica laboratoriale ». (08.07.13)
- COLZANI ALESSANDRA: « Il maltrattamento all'infanzia. Le competenze dell'insegnante ». (10.07.13)
- COLZANI FRANCESCA: « In classe mi annoio! Media e tecnologie a scuola ». (10.07.13)
- CONFALONIERI DANIA: « Il ruolo della geografia nello sviluppo dell'autonomia del bambino disabile ». (14.02.13)
- CORLITO ANNA: « Educazione ed istruzione nell'Italia dell'Ottocento attraverso gli "Annali universali di statistica" ». (25.03.13)
- CREMONE MARIA CONCETTA: « I prerequisiti cognitivi e metalinguistici per l'accesso alla lingua scritta: contributi teorici e applicazioni didattiche ». (20.06.13)
- CRIPPA GIOVANNA MARIA: « La costruzione del pensiero scientifico nel bambino attraverso il *Cooperative learning* ». (02.12.13)
- DALSOGLIO CAROLINA: « Educazione alla teatralità: il teatro incontra il mondo degli scout tra i banchi di scuola ». (29.11.13)
- DE MARCO ROBERTA: « Mamma Tv. Educare il bambino alla riflessione critica sulla pubblicità ». (27.11.13)
- DE STEFANO TANIA: « La Sezione Primavera: una palestra di esperienze ed emozioni ». (26.03.13)
- DEGANI VANESSA MARGHERITA: « Prematurità e relazioni primarie ». (14.02.13)
- DEGLI AGOSTI MARTINA: « Potenzialità ed educazione in classe ». (13.02.13)
- DEL SAVIO ALESSANDRA: « Successo formativo e svantaggio socioculturale ». (27.11.13)
- DESPRETZ CATHERINE: « Matematica innata: il metodo analogico in azione ». (26.03.13)
- DI GIACOMO CINZIA: « Educazione e politica in Guido Calogero ». (25.09.13)
- DI MARI NATALÌ: « Maternità in carcere. Riflessioni pedagogiche ». (25.09.13)
- DI ROSA MARIELLA: « Ritardi nello sviluppo del linguaggio e interventi di recupero e sostegno ». (26.03.13)
- DI STEFANO VALENTINA: « Lo sviluppo della capacità di disegnare: un approfondimento psicologico ». (29.11.13)
- DI VINTI VALENTINA MARIA: « La lettura per ragazzi nella formazione degli insegnanti; un progetto con la biblioteca "San Gerardo" di Monza e le scuole del territorio ». (26.03.13)
- DOLDI ROSANGELA: « Mediazione e scuola: un approccio per la trasformazione dei conflitti ». (26.03.13)
- DORDONI CRISTINA ELENA: « Il dialogo socratico come metodo percorribile di conoscenza ». (27.03.13)
- EPIS GAIA: « Educazione alla legalità e dispersione scolastica: orientamenti per la prevenzione ». (23.09.13)
- FARFAGLIA FRANCESCA: « Apprendere attraverso l'esperienza: l'utilizzo delle attività di movimento nella prospettiva dell'attivismo pedagogico ». (27.03.13)
- FAVAGROSSA CHIARA: « Inglese tra scuola ed extra-scuola: quali approcci e quali strategie ». (08.07.13)
- FERRARI GIULIA: « La didattica laboratoriale per le scienze della terra. Percorsi didattici al Museo Nazionale della Scienza e della Tecnologia Leonardo da Vinci ». (08.07.13)
- FIUNGHI FRANCESCA: « Il laboratorio nella didattica della scuola dell'infanzia: teoria e pratica ». (13.02.13)
- FORTE VALENTINA: « La ricerca qualitativa: spunti e applicazioni per la didattica della scuola primaria ». (10.07.13)

- FRANCHINI CHIARA: « La relazione educativa insegnante-alunno e l'individuazione di bisogni educativi ». (27.11.13)
- FRANSCI LETIZIA: « Educazione alimentare nella scuola dell'infanzia. Dalla teoria al progetto ». (25.09.13)
- FRIGERIO CARLOTTA: « L'asilo Antonio Stanga di Parravicino dalla fondazione ad oggi ». (02.12.13)
- FRIGERIO CRISTINA: « La mente del bambino tra finzione e falsa credenza. Una ricerca in età prescolare ». (29.11.13)
- FUSAR IMPERATORE DEBORA: « Educare alla cittadinanza nella scuola dell'infanzia. Il progetto "Milano Bambini" per la formazione delle insegnanti ». (29.11.13)
- GABRIELE STEFANIA: « La strutturazione del pensiero scientifico nella scuola primaria attraverso le uscite didattiche ». (08.07.13)
- GABRIELI RAFFAELLA: « Genitori del mondo: l'integrazione delle famiglie straniere nella scuola dell'infanzia ». (20.06.13)
- GADDA RAFFAELLA: « I disturbi dell'apprendimento nella scuola dell'infanzia: strumenti per l'individuazione precoce ». (08.07.13)
- GAGGINI GIULIA: « Emozioni, paure, fobie e ansie da 0 a 5 anni ». (26.09.13)
- GAGGIOLI LUCIA MARIA: « La comunicazione aumentativa alternativa: uno strumento per la didattica esperienziale ». (20.06.13)
- GAGLIAZZO SUSANNA: « La famiglia adottiva e la scuola ». (23.09.13)
- GALLI FRANCESCA: « Musica e creatività: il punto di vista di bambini e adulti ». (13.02.13)
- GALLI MARTA: « Insegnare matematica nella scuola primaria: un'avventura affascinante! ». (29.11.13)
- GARAVAGLIA CRISTINA: « Evoluzione teorica ed operativa delle attività educative e riabilitative con gli animali. Il contributo dei coniugi Corson e la *pet facilitated psychotherapy* ». (02.12.13)
- GARAVAGLIA FRANCESCA: « Una formazione multilingue per bambini cittadini del mondo di ieri, di oggi e di domani. Una proposta pedagogica ». (02.12.13)
- GAVEGLIO SARA: « Integrazione scolastica del bambino autistico e metodologie ». (13.02.13)
- GERACITANO MANUELA: « L'insegnamento della lingua inglese nella scuola primaria attraverso l'uso della Lavagna Interattiva Multimediale ». (27.11.13)
- GIACOVELLI FULVIA: « L'attività motoria entra in classe ». (27.11.13)
- GIRALDEZ SOLANO ZENIA: « Problematiche comportamentali nei bambini della scuola dell'infanzia ». (26.03.13)
- GIUNTA ERIKA VENERE: « *Digital storytelling* con Iplozero. Impariamo a dialogare con il computer usando la tastiera ». (10.07.13)
- GONANO MARIA CRISTINA: « Il femminile dei nomi di professione nella stampa quotidiana, nelle grammatiche e nei dizionari dal 2002 al 2012 ». (25.09.13)
- GRANATA ROSA: « Cinema e disabilità: itinerari educativi e didattici per l'inclusione ». (23.09.13)
- GUANCI LETIZIA: « Didattica dello spazio-tempo nella scuola dell'infanzia: l'esperienza motoria ». (10.07.13)
- IEMMA MICHELA: « Il Verbano da luogo di delizie a meta del turismo di *élite* (XVII-XIX sec.) ». (10.07.13)
- IULIANO TERESA: « Potenzialità dell'opera d'arte per favorire lo sviluppo del pensiero creativo nella scuola primaria ». (27.11.13)
- LALLA RACHELE: « La didattica dei concetti topologici nella scuola dell'infanzia ». (27.03.13)
- LANATI ARIANNA CHIARA AZZURRA: « Nonni a scuola: quadro sociale ed esperienze didattiche ». (25.03.13)
- LAZZARI RICCARDO: « Lo studio delle rappresentazioni mentali nel processo di costruzione della conoscenza ». (23.09.13)
- LONGONI ELISABETTA: « Giocando alle stagioni! ». (27.03.13)
- LONGONI MANUELA: « Lo sport nella letteratura moderna per l'infanzia ». (10.07.13)
- LORENZINI FRANCESCA MARIA: « L'intuizione pedagogica nell'opera di padre Igino Silvestrelli ». (02.12.13)

- LOSI LUCIA: « Musica ed educazione: effetti della musica sullo sviluppo motorio, emotivo e cognitivo del bambino ». (26.09.13)
- LUONI PATRIZIA: « La protomatematica ai tempi dell'iPad ». (26.03.13)
- LURASCHI MARIA CECILIA: « Le scuole di Mortara tra età napoleonica e periodo pre-unitario ». (14.02.13)
- LUZZANI MANRICO: « Mussolini, Pound, Gentile e Bottai. Le origini del loro fascismo e il loro sguardo sull'educazione ». (02.12.13)
- MACAUDA DEBORA: « Nuove proposte di insegnamento delle scienze nella scuola primaria italiana paragonata alla scuola francese ». (25.09.13)
- MACHEDA LAURA FRANCESCA: « L'approccio montessoriano all'analisi grammaticale: l'uso dei simboli ». (02.12.13)
- MAGGI VALENTINA: « L'inserimento dei bambini adottati nella scuola primaria ». (23.09.13)
- MAINETTI CARLOTTA: « La giocoleria nella scuola primaria: come e perché ». (26.09.13)
- MALPETTI BARBARA: « Il contributo di Boris Levinson alla *pet therapy* ». (09.07.13)
- MARCONI MONICA: « Disabilità tra il diritto di leggere ed il desiderio di narrarsi ». (23.09.13)
- MAROTTIKKAL SINDHU ABRAHAM: « La rappresentazione grafica della famiglia dei bambini della scuola dell'infanzia in diversi contesti sociali ed etnici ». (09.07.13)
- MARTINI CHIARA: « Educazione alla salute nella scuola primaria. Prevenzione del tabagismo e pubblicità ». (09.07.13)
- MAZZAFERRO DEBORA: « Il metodo Agazzi oggi tra tradizione e attualità ». (09.07.13)
- MAZZOLA SILVIA LORENZA: « Le fattorie didattiche e l'educazione ambientale ». (26.03.13)
- MEDICI SERENA: « Madre Maria degli Angeli e Madre Giuseppa: due volti di uno stile educativo. Le istituzioni per l'infanzia delle Suore Carmelitane dal 1894 al 1929 ». (20.06.13)
- MEGNA CAMILLA: « Metodi di insegnamento scientifico in età evolutiva. L'esperienza di Scienza under 18 ». (13.02.13)
- MENEGHIN FEDERICA: « Problemi e prospettive dell'insegnante di sostegno e della integrazione scolastica nella scuola primaria ». (26.03.13)
- MERLI MARTINA: « Educazione e politica sotto il fascismo ». (14.02.13)
- MERLINI GAIA: « Metodi attivi e nuove tecnologie nella scuola dell'infanzia: modelli teorici a confronto ». (25.03.13)
- MICHELI SAMANTA: « Lo sviluppo del pensiero logico-matematico del bambino attraverso l'informatica della mente. Dai blocchi logici alle classificazioni di giochi ed eventi della vita quotidiana ». (26.09.13)
- MOCATI FRANCESCA VALENTINA: « L'esperienza e l'educazione musicale nella scuola dell'infanzia ». (02.12.13)
- MONDINI ELISABETTA VALENTINA: « Reciprocità e teoria della mente. Una ricerca in età prescolastica ». (10.07.13)
- MONTESANO ANTONELLA: « Insegnamento dell'italiano come L2 ed interlingua ». (09.07.13)
- MONTI GRETA: « Janusz Korczak nell'educazione: percorsi in Italia e all'estero ». (25.09.13)
- MORELLO BAGANELLA VANESSA: « Dal cantastorie al *digital storytelling*. Apprendimento e narrazione nella scuola primaria ». (25.03.13)
- MOSSINI ELEONORA SARA VALENTINA: « La didattica della letto-scrittura ». (09.07.13)
- MOTTOLA FEDERICA: « La fotografia scientifica come strumento di insegnamento nella scuola primaria ». (13.02.13)
- MURABITO GIUSEPPE: « Geografia: i luoghi e le culture... le diversità. La valenza dell'uscita didattica per una crescita sociale ed interculturale del bambino ». (27.11.13)
- MURRU CHIARA: « La disciplina yoga come risorsa pedagogica ». (27.03.13)
- MUSSO ELISA: « La maternità in carcere: dalle normative giuridiche all'impegno pedagogico ». (25.09.13)
- NATALE EMANUELA: « Violenza di genere: riflessioni teoriche, prevenzione educativa, ricerca ». (02.12.13)
- NEGRI CHIARA: « Un mondo in equilibrio: ambiente e sostenibilità nella scuola primaria ». (27.03.13)

- NICOLETTI STEFANIA: « L'insegnante di fronte all'abuso e al maltrattamento in famiglia ». (25.09.13)
- NICORA GIULIA: « La presa di decisioni nei bambini: un approfondimento sul concetto di altruismo ». (25.09.13)
- OLDANI FEDERICA: « Scuola ed educazione al territorio: alla scoperta di Bareggio ». (27.11.13)
- ORLANDI VALENTINA: « L'integrazione del bambino sordo nella scuola dell'infanzia: l'esperienza di Cossato ». (26.03.13)
- ORLANDINI MARTINA FRANCESCA: « L'insegnante e la sfida della multiculturalità nella società ». (02.12.13)
- PALMIERI EMANUELA: « Il nuovo modo di vivere la professionalità docente in classi pluriculturali ». (09.07.13)
- PAPETTI LARA: « La comprensione del rapporto realtà-finzione in pubblicità in età prescolastica ». (23.09.13)
- PATRONE ELISA: « Raccontare tra vecchi e nuovi media. Implicazioni didattiche nella scuola primaria ». (25.03.13)
- PEREGALLI SARA: « Il lavoro di gruppo nella scuola dell'infanzia: una grande risorsa didattica ». (25.09.13)
- PERTILE FRANCESCA: « Psicomotricità e autismo: il modello Open ». (23.09.13)
- PESENTI VALENTINA: « Le occorrenze della parola 'amore' nella *Divina Commedia* ». (27.03.13)
- PICCO MARTA: « Politica ed educazione nel pensiero di Norberto Bobbio ». (02.12.13)
- PIROLA LAURA: « Istruzione privata e istruzione pubblica nella Grecia antica ». (02.12.13)
- PRATO MAURA-INES: « Dinamiche psicologiche dei bambini in seguito al divorzio dei genitori: riflessioni teoriche e prospettive di intervento ». (02.12.13)
- PUORTO TERESITA GABRIELA: « Il laboratorio di lingua e l'inserimento del bambino straniero nella scuola primaria ». (08.07.13)
- RACANO SARA: « La scuola che educa. Teoria e metodo per ripensare la classe come comunità di ricerca ». (10.07.13)
- RACHIDI SIHAM: « Clil: progetto di insegnamento e apprendimento bilingue nella scuola primaria ». (13.02.13)
- RAMPINI ILARIA: « Le tecnologie didattiche per l'integrazione di bambini stranieri nella scuola primaria ». (27.11.13)
- RESCALDANI ANGELA VIRGINIA: « La creatività nell'arte dei bambini ». (26.03.13)
- RIBOLI BARBARA: « Il bello dell'arte: promuovere lo sviluppo delle concezioni estetiche nella scuola dell'infanzia ». (25.03.13)
- RISOLI SILVIA: « Le relazioni sociali a scuola: temi e problemi nella letteratura per l'infanzia oggi ». (20.06.13)
- RIVOLI FRANCESCA: « Come il bambino conosce il mondo: approfondimenti, implicazioni didattiche e applicazioni nella scuola dell'infanzia ». (08.07.13)
- ROSSI SILVIA: « Didattica con il *podcast*: esperienze di *podcasting* per l'insegnamento e l'apprendimento ». (25.09.13)
- RUSCONI SABRINA: « Educazione motoria: una risorsa da valorizzare per lo sviluppo individuale e sociale del bambino ». (26.09.13)
- RUSCONI SARA: « Scuola e famiglia: un'alleanza educativa possibile ». (09.07.13)
- SALA FEDERICA: « Nicoletta Costa e il mondo di Giulio Coniglio ». (20.06.13)
- SALEMI SIMONA: « La paternità: riflessioni teoriche e prospettive di ricerca ». (02.12.13)
- SALINA BORELLO KATIA: « L'integrazione scolastica e la cultura del bambino sordo ». (23.09.13)
- SALVADEO SILVIA: « Per un approccio attivo alla geografia regionale: lo studio dei settori economici attraverso l'esperienza diretta ». (14.02.13)
- SALVIETTI ANNA: « Il sostegno ai bambini autistici: nuove prospettive di intervento ». (02.12.13)
- SANGALLI VERONICA: « Animazione, gioco e natura ». (14.02.13)
- SANTINI CHIARA: « Il gioco simbolico come risorsa educativa ». (26.03.13)

- SCUFFI SIMONA: « Tra scuola e cittadinanza nella Valchiavenna del Novecento ». (25.09.13)
- SICLARI TIZIANA: « Glottodidattica e musica. L'insegnamento della lingua straniera nella scuola primaria italiana ». (25.03.13)
- SIGNORINI VALENTINA: « Un mondo che ci unisce: adottare l'orto per un'educazione sostenibile ». (25.09.13)
- SOSIO MONICA: « Sordità a scuola: un approccio interdisciplinare ». (27.11.13)
- SQUERI SILVIA: « Media e minori: la *media education* per la prevenzione del *cyberbullismo* ». (13.02.13)
- STABILE STEFANIA: « Luci e ombre dell'adozione ». (28.11.13)
- STIMOLO ANGELA VERONICA: « Dialogo e silenzio. Un itinerario attraverso alcune figure della storia della filosofia ». (24.09.13)
- TAGLIABUE STEFANIA: « DSA e scuola dell'infanzia: l'importanza dell'identificazione precoce ». (25.09.13)
- TERRAZZAN ELISA: « Didattica dell'origami ». (10.07.13)
- TESINI LETIZIA: « Le tassellazioni del piano. C'è spazio per tutti: giocare con le tassellazioni e gli origami nella scuola primaria ». (26.03.13)
- TOGNONI ELENA: « Insegnamento e apprendimento della scrittura manuale corsiva nell'era tecnologica: implicazioni e spunti operativi ». (25.09.13)
- TREGNAGO ELENA: « Preparare alla letto-scrittura nella scuola dell'infanzia. Il metodo Montessori tra teoria e pratiche ». (25.09.13)
- TRIACCA ELISA: « Bravi in matematica? Perché il rendimento dei bambini in matematica è inferiore (in Italia) rispetto alle altre discipline? ». (26.03.13)
- TUMIATI ILARIA: « Il pensiero creativo: sviluppo e potenziamento attraverso l'incontro con l'opera d'arte nella scuola primaria ». (27.11.13)
- TURCO FABIOLA MANUELA: « La filosofia con i bambini e la formazione dei facilitatori del dialogo ». (13.02.13)
- VAGLIETTI ALICE ANNA: « La comprensione del testo nella scuola primaria ». (13.02.13)
- VAILATI SARA: « Il disturbo da deficit dell'attenzione e iperattività e la comorbilità con i DSA: proposte di intervento didattico e riabilitativo ». (14.02.13)
- VALSECCHI ERIKA: « Didattica e dispositivi mobili. Insegnare la lingua inglese con l'iPad nella scuola dell'infanzia ». (09.07.13)
- VANZULLI LAURA: « Il PRCR2 per la diagnosi di rischio scolastico nella scuola dell'infanzia ». (09.07.13)
- VARIN ELENA: « Insegnare il metodo di studio alla scuola primaria ». (13.02.13)
- VERGA GIOVANNA: « Il gioco drammatico per la scuola dell'infanzia ». (26.03.13)
- VERGANI STEFANO: « Il rapporto tra bambini, genitori ed educatori nel contesto sportivo ». (13.02.13)
- VIGANI CHIARA: « Integrazione dei ragazzi stranieri nel contesto scolastico ». (02.12.13)
- VILLA LILIANA: « L'inglese alla scuola dell'infanzia: tra gioco e comunicazione ». (20.06.13)
- VINCENZI ELISA: « Rapporto scuola-famiglia: una sfida sempre aperta ». (02.12.13)
- ZAMBELLI MARTA LORENZA: « La famiglia di fronte alla disabilità: dalla scoperta al 'dopo di noi'. Questioni educative a partire da alcuni racconti familiari ». (26.03.13)
- ZANI SARA: « Educare alla sostenibilità ». (02.12.13)
- ZARDONI SILVIA CARLOTTA: « La voce del silenzio: viaggio educativo nel mondo della sordità ». (25.09.13)
- ZITO ELEONORA: « Percorsi di avvicinamento alla comprensione dell'arte pittorica: una ricerca con bambini della scuola primaria ». (02.12.13)
- ZOIA LAURA: « Gioco e giocattoli nella storia e nella scienza ». (25.09.13)
- ZORZELLA NORA: « Educazione e non violenza nel pensiero politico e pedagogico di Gandhi ». (25.03.13).

V - CORSO DI LAUREA IN SCIENZE DELLA FORMAZIONE PRIMARIA
(a distanza - Tresivio - SO)

DALLA PALMA GLORIA: « Le strategie di insegnamento della letto-scrittura per bambini con disturbo autistico nella scuola primaria ». (26.03.13).

Corsi di laurea e di laurea specialistica istituiti ai sensi del D.M. 509/1999

CORSI DI LAUREA

I - CORSO DI LAUREA IN SCIENZE DEI PROCESSI FORMATIVI

- BELLOLI GIAN GABRIELE CARLO: « La formazione delle risorse umane presso la Fondazione Don Carlo Gnocchi ». (14.02.13)
 D'ANGELO ALESSANDRA: « *Work based learning*: una prospettiva di apprendimento esperienziale nei contesti lavorativi ». (09.07.13)
 MUSINU MATTIA: « Il consumo giovanile di Internet. Analisi delle ricerche italiane (1998-2006) ». (25.03.13)
 PAULITTI CHIARA: « Leadership: teorie e modelli a confronto ». (26.03.13).

II - CORSO DI LAUREA IN SCIENZE DEI PROCESSI SOCIO-EDUCATIVI

- BALDISSERA ALESSANDRO: « Il nuovo apprendistato. Sfide e prospettive ». (26.03.13)
 CUCCHI SILVIA: « Enzo Petrini, scrittore di saggi ». (28.11.13)
 PARISI ELISA: « L'affido omoculturale: analisi di un'esperienza ». (09.07.13).

III - CORSO DI LAUREA IN SCIENZE DELL'EDUCAZIONE

- ANILLI MARGHERITA: « Siamo uguali, ma molto diversi. L'importanza dell'individualità gemellare ». (25.03.13)
 BABINO CRISTINA: « Alla scoperta dei cinque sensi nel bambino da zero a tre anni. Teorie pedagogiche a confronto e progettualità al nido ». (25.03.13)
 BARBIERI VALENTINA: « Educazione e scuola nelle pagine de "La Civiltà Cattolica" nei primi anni Trenta (1932-1933) ». (26.03.13)
 BECCHI ANNA: « Progetto Maggio 2013 ». (25.03.13)
 BECK CLARA MARIA GRAZIA: « Lo sviluppo morale nella scuola elementare: un percorso educativo per crescere con le regole ». (09.07.13)
 BERLUSCONI FEDERICA: « L'importanza della figura paterna nel legame d'attaccamento ». (09.07.13)
 BERTACCO ARIANNA: « Creatività, memoria e narrazione: il *Memory Work Programme*. Un intervento per promuovere resilienza nei bambini di un centro diurno ». (13.02.13)
 BERTOCCO FRANCESCA: « Il gioco drammatico da Copeau all'educazione teatrale ». (10.07.13)
 BIGHIANI ILARIA: « Il nazismo e i diversi ». (25.03.13)
 BUA ALESSANDRA: « Il puerocentrismo ». (13.02.13)
 CAMELIA VENERA: « La mafia secondo Sciascia ». (14.02.13)
 CAPRINO SARA: « L'educatore alla teatralità tra sviluppo della persona e consulenza pedagogica ». (23.09.13)
 CERAULO ELEONORA: « Bambini tra campo Rom e scuola: quale sostegno educativo? ». (25.03.13)

- CORTI VIVIANA: « Relazione educativa tra genitori e insegnanti ». (08.07.13)
- COSTA VALENTINA: « Motivazioni e criticità del lavoro minorile nel mondo. Un caso peruviano ». (14.02.13)
- CRUSCO SILVIA: « La resilienza: dall'approccio teorico al racconto in chiave resiliente di percorsi di vita all'interno di una comunità-alloggio per minori ». (09.07.13)
- DE ROS BARBARA ELENA: « I disturbi ossessivo-compulsivi e la sindrome di Tourette ». (08.07.13)
- DELLA TORRE MARCO: « Il laboratorio teatrale in parrocchia con gli adolescenti ». (29.11.13)
- DI MATTEO ALESSIA: « La percezione che i genitori hanno degli interessi scolastici dei propri figli: il caso del progetto Cometa ». (13.02.13)
- DOSSENA ANNA: « L'ironia si può insegnare? Uno studio sulla comprensione di affermazioni ironiche in età prescolare ». (29.11.13)
- EMISFERO FILIPPO: « Il questionario: uno strumento ancora valido? ». (09.07.13)
- FACCHIN STEFANO: « La dislessia nell'età adulta ». (13.02.13)
- FAILLA ALICE: « Progettare l'accoglienza nei servizi 0-3 anni ». (13.02.13)
- FAORO ALESSANDRA: « L'intersoggettività primaria e il possibile ruolo dei neuroni *mirror* ». (27.03.13)
- GARAVAGLIA SILVIA: « La teoria dell'attaccamento. Approfondimento sul modello disorganizzato ». (27.03.13)
- GULDEN MARTA: « Esplorazione del museo alla scoperta di sé. Studio di un progetto per disabili psichici alla Galleria Civica d'Arte Moderna e Contemporanea di Torino ». (09.07.13)
- KROWIN MARIA LOUN: « La moda in prospettiva all'educazione cristiana ». (08.07.13)
- LORENZINI CORINNA: « L'apprendimento dei bambini attraverso il racconto in musica: il caso di *Pierino e il Lupo* ». (09.07.13)
- LOVATI DEBORAH: « Profilo del pensiero politico di Piero Gobetti ». (10.07.13)
- MAIO MARIA CHIARA: « Il futuro nell'immaginario del bambino vittima di una catastrofe naturale ». (25.03.13)
- MANFRINETTI VALOTTI VALENTINA: « *Priming* di contesti ironici e comprensione dell'ironia in età prescolare ». (27.03.13)
- MARINONI FEDERICA: « *Cartoon education*: cartoni animati e intervento educativo ». (25.03.13)
- MIGLIORE JESSICA: « Comunicare nell'incomunicabilità: il ruolo dell'educatore nell'autismo e nella schizofrenia attraverso il gioco e l'ascolto attivo ». (25.03.13)
- MINGHETTI GIULIA: « I genitori di fronte alla scelta dei giocattoli ». (25.09.13)
- MOLTENI FEDERICA: « L'educazione nel mondo della globalizzazione ». (25.09.13)
- MONSÙ SCOLARO LORENZA: « Il fenomeno degli *Hikikomori* ». (13.02.13)
- MORETTI MONICA: « Educazione al gusto: un percorso di continuità tra la vita prenatale e l'asilo nido ». (25.09.13)
- PASSATUTTO GIORGIA SERENA: « L'educazione della persona con disabilità. La realtà dell'Rsd "Beato Papa Giovanni XXIII" ». (25.03.13)
- PASSERINI MARTA: « Resilienza e narrazione ». (25.09.13)
- PESCIO VALENTINA MARIA: « La paternità: l'importanza pedagogica del rapporto padre-figlio ». (27.03.13)
- PIMPINELLI FEDERICA: « Il PEI in una comunità per adolescenti: stato dell'arte e progettazione ». (25.03.13)
- RAGNANESE DOMENICO: « Ridisegnare e ridisegnarsi partendo dalle macerie ». (25.03.13)
- RICCA GAELLE: « Analisi della realtà educativa nella regione dell'Ancash, Perù ». (26.03.13)
- SALVATORE LAURA: « Dalle matite all'animazione digitale: una proposta per l'introduzione del computer nella scuola dell'infanzia ». (27.11.13)
- SCAGLIONE CATERINA: « L'acquisizione del linguaggio in bambini da 0 a 3 anni. L'esperienza in un asilo nido bilingue ». (13.02.13)
- STALLONE MARIANNA: « L'analfabetismo di ritorno: un problema che spesso si ritiene superato, ma che resta attuale ». (27.03.13)

- TABARIN ILARIA: « Dall'inserimento all'inclusione sociale del disabile: nuova *vision* e possibili progetti ». (02.12.13)
- TENCA GABRIELE: « La valenza educativa e terapeutica dell'acqua ». (27.11.13)
- TURCONI VALENTINA: « Il terrore come dottrina politica, Josef Mengele e l'uso malvagio della medicina ». (25.09.13)
- VECCHIO SERENA: « Il teatro delle ombre. Un progetto educativo ». (27.03.13)
- VISMARA MARIA CECILIA: « La preadolescenza: sforzi e bellezze nel cammino della crescita ». (09.07.13)
- ZAPPALÀ PAOLA: « La casa come contenitore fisico ed affettivo. Progetto di accompagnamento del rientro in famiglia di minori residenti in comunità ». (13.02.13).

IV - CORSO DI LAUREA IN SCIENZE MOTORIE E DELLO SPORT
(interfacoltà con Medicina e chirurgia «A. Gemelli»)

- BESURGA MATTEO: « Patologie muscolari: percorsi di recupero ». (13.02.13)
- BISCONTI ANGELA VALENTINA: « Analisi biomeccanica articolazione della caviglia e protocollo di recupero trauma distorsivo da tacco ». (03.04.13)
- BOF MARCO: « L'organizzazione della Scuola Calcio della società As Varese 1910 ». (27.03.13)
- BORIOLI DENNIS: « Volare come una farfalla, punge come un'ape: decadimento psico-fisico di un campione ». (25.03.13)
- CALABRESE CARMINE: « La pratica motoria vista come elemento sostanziale del processo educativo nella scuola primaria e secondaria di primo grado: la progettazione didattica ». (27.03.13)
- CAMPIOTTI DAVIDE: « L'ansia e lo stress nella pallacanestro ». (09.07.13)
- CARRERA FABRIZIO: « Basket e disabilità: esperienze personali ». (25.03.13)
- CONCHA CHAVEZ BILLY JOHNSON: « Il *kettlebell* nella preparazione fisica multidisciplinare ». (25.09.13)
- CONTI VERONICA: « Il ruolo delle variabili cognitive-motivazionali nella prestazione di tiro a segno: le concezioni degli sportivi ». (27.03.13)
- CONTIERO ALBERTO: « Il laureato in scienze motorie e la professione del personal trainer ». (09.07.13)
- DE LUCA SIMONE: « Infortuni e prevenzioni nel calcio giovanile ». (13.02.13)
- DEAMBROSI MATTEO: « Idrokinesiterapia ». (26.03.13)
- DEL REGNO ALESSIO: « Sovrappeso e obesità in età evolutiva ». (15.02.13)
- DI IULIO LUIGI: « Traumatologia del calcio a 5 ». (09.07.13)
- FELTRI ANNA: « Indagine relativa all'insegnamento delle scienze motorie e sportive nelle scuole secondarie di 2° grado ». (09.07.13)
- GALLINA ANDREA: « 400 ostacoli: metodologie a confronto ». (27.03.13)
- GHIELMI BENEDETTO: « L'evoluzione della figura dell'arbitro di calcio, con particolare riferimento all'Italia dal dopoguerra ai nostri giorni ». (15.02.13)
- LAZZARONI MATTEO: « Il calcio come momento educativo e di aggregazione per i giovani ». (09.07.13)
- MANNA STEFANO: « Minibasket: giocosport educativo ». (09.07.13)
- MAPELLI MASSIMO: « Collaboriamo insieme: l'attività motoria come possibile strategia per il trattamento del disagio adolescenziale ». (14.02.13)
- MARASCHIN MANUEL: « La caviglia nella pallacanestro: cause, prevenzione e metodi riabilitativi ». (13.02.13)
- MARULLO EMANUELA: « Integrazione scolastica attraverso l'attività motoria nella scuola ». (13.02.13)
- MAZZILLI MANUEL: « L'importanza dell'uso corretto del rachide nella riduzione delle algie vertebrali ». (03.04.13)
- MEANI ALESSANDRO: « Ruolo e figura dell'istruttore in riferimento a giovani atleti ». (26.03.13)

- MINARDI LUCA: « Tendinopatie e infortuni muscolari nel gioco del calcio ». (09.07.13)
 MINOLA PIETRO: « Lo stress nel giovane calciatore ». (15.02.13)
 MIRAVAL ZANON MATTIA: « Programmazione globale per il giovane calciatore: gioco di squadra ». (26.03.13)
 MISHAXHIU LUKA: « La didattica della difesa a quattro nelle due fasi di gioco ». (08.07.13)
 MUNDO ROSANNA: « Le caratteristiche motorie per l'avviamento alla ginnastica artistica ». (09.07.13)
 NAVA GLORIA: « Basket: *match analysis* strategia vincente ». (26.03.13)
 PEDRONI GRETA: « *Expo sport day*: ideazione di un progetto di promozione sportiva ». (14.02.13)
 PIPINI MARIKA: « Costruzione e specializzazione del ruolo del centrale nel settore giovanile femminile ». (25.03.13)
 SACCO SILVIA: « Minibasket: il passaggio dal gioco individuale al gioco di squadra ». (09.07.13)
 SESSA LORENZO: « Allenare la rapidità nelle categorie giovanili di calcio: esordienti e giovanissimi ». (15.02.13)
 TISCIONE GIANLUCA: « Il *beach tennis*: lo sport del nuovo millennio ». (15.02.13)
 TRAVELLA CHANTAL: « Gestione dell'attività sportiva giovanile in Svizzera ». (25.03.13)
 VUJOVIC' DUNJA: « La leadership nella pallacanestro ». (28.11.13).

V - CORSO DI LAUREA IN SCIENZE UMANE E FILOSOFICHE

- MAGUGLIANI MAURO: « Giocare per giocarsi ». (27.03.13)
 MONTRASIO MARA: « Il pensiero politico del Novecento: Norberto Bobbio ». (10.07.13)
 VOCE VALENTINA: « La moralità del pensare. Il crollo della coscienza morale in Hannah Arendt ». (09.07.13).

CORSI DI LAUREA SPECIALISTICA

I - CORSO DI LAUREA SPECIALISTICA IN EDUCAZIONE E ORIENTAMENTO DEGLI ADULTI E SVILUPPO DEI SISTEMI FORMATIVI

- ARIOLI EMANUELA: « L'uso 'clinico' del cinema nel *setting* formativo ». (27.11.13).

II - CORSO DI LAUREA SPECIALISTICA IN PROGETTAZIONE PEDAGOGICA E INTERVENTI SOCIO-EDUCATIVI

- CALAMUNERI DANIELA: « Scelte professionali e modelli culturali ». (25.03.13)
 DI MURIA CARMEN: « *Peer media education*. Ruolo e influenza dei media nell'educazione tra pari ». (13.02.13)
 FERRARIS MARTINA: « Una risposta profetica all'emergenza educativa: la dimensione dell'oratorio ». (27.03.13)
 FUSCO STEFANIA: « Altruismo e prosocialità nel *decision-making* in età evolutiva ». (10.07.13).

III - CORSO DI LAUREA SPECIALISTICA IN SCIENZE E TECNICHE DELLE ATTIVITÀ MOTORIE PREVENTIVE E ADATTATIVE (interfacoltà con Medicina e chirurgia «A. Gemelli»)

- MUSICCO ANDREA: « Mobilità articolare nella terza età: metodi a confronto ». (03.04.13).

*Corsi di laurea e di laurea magistrale istituiti ai sensi del D.M. 270/2004**CORSI DI LAUREA*

I - CORSO DI LAUREA IN SCIENZE DELL'EDUCAZIONE E DELLA FORMAZIONE

- AMBROSI ARIANNA: « Giovani in conflitto con la legge. Esperienza di giustizia non retributiva, di reinserimento socio-familiare di giovani nell'opera salesiana San Domenico Savio, Arese ». (25.03.13)
- ANTONIOTTI VALENTINA: « Persone e straniero morale in H.T. Engelhardt ». (26.03.13)
- ARENA ELISABETTA: « Parole in musica. La collaborazione Roversi-Dalla ». (26.03.13)
- ARIAS GIULIA: « Compito e possibilità: la scelta del sé in *Enten-Eller* ». (23.09.13)
- ARNESE ARIANNA: « La violenza sulle donne. Cause e prospettive di intervento ». (02.12.13)
- AROSIO GIULIA: « Famiglia e disturbi dello spettro autistico ». (24.09.13)
- AZIMONTI VALENTINA: « L'adattamento resiliente nei minori vittime di abuso e maltrattamento ». (25.09.13)
- BANFI MARTINA: « L'educazione musicale negli scritti di Rosa Agazzi ». (10.07.13)
- BANI CHIARA: « Progettare lo spazio al nido d'infanzia: tra spazio fisico e spazio relazionale ». (29.11.13)
- BARLOCCO VALENTINA: « Le emozioni espresse attraverso il gioco socio-drammatico ». (27.03.13)
- BENAGLIO MIRKO: « Alle origini del modello contemporaneo: cittadino e cittadinanza tra XVIII e XIX secolo ». (25.09.13)
- BENZONI FRANCESCO: « L'educazione alla teatralità come strumento educativo in contesti di disagio minorile ». (27.03.13)
- BERTAGNA DEBORAH: « L'educazione alla teatralità e la consapevolezza del sé nel contesto carcerario ». (27.03.13)
- BETTA SILVIA: « Sviluppo del capitale umano e centralità della persona: una prospettiva di *lifelong education* ». (25.09.13)
- BIANCO FABRIZIO: « La musica nella formazione della persona ». (27.03.13)
- BIANCO FRANCESCA: « Gioco e autismo: aspetti teorici e applicativi ». (25.09.13)
- BONADEI MARTA: « Educazione degli adulti e museo: evoluzione del pensiero teorico nell'ultimo decennio ». (29.11.13)
- BORDIN MARTINA: « Il gioco in acqua. Metodo e strumenti di intervento educativo ». (28.11.13)
- BRAMBINI ARIANNA: « I gemelli: lo sviluppo del linguaggio nella prima infanzia ». (29.11.13)
- BRERA ISABELLA MARIA: « La formazione nel contesto lavorativo: l'esperienza del tirocinio ». (25.09.13)
- BRIATICO VANGOSA ANNA MARIA SILVIA: « Il dialogo e la narrazione nella relazione educativa: raccontarsi e ascoltare il racconto dell'altro ». (13.02.13)
- BURAGLIO FRANCESCA: « La violenza intrafamiliare assistita ». (25.09.13)
- CAMBONI ELENA: « La figura di Lucia Mondella e il potere delle sue parole ». (02.12.13)
- CAPELLETTI MARIA ELEONORA: « Il gioco è una cosa seria. L'importanza del gioco nello sviluppo cognitivo, motorio e affettivo nel bambino ». (28.11.13)
- CAPPELLETTI FLORENTINA: « Social network per la comunicazione: il moderno *National Trust* ». (27.03.13)
- CARNELLI FEDERICA: « L'animazione teatrale: metodi e strumenti per la progettazione educativa ». (29.11.13)
- CASSINELLI FEDERICA: « La figura del padre nella poesia italiana tra '800 e '900 ». (26.03.13)
- CENTO STEFANIA: « Il disagio mentale: uno sguardo comparato ». (28.11.13)
- CERATI ELENA: « Ospedalizzazione del bambino e il ruolo del gioco ». (27.03.13)
- CETTI SERBELLONI DI SAN GABRILO CASTELLI DI VILLANOVA GRETA: « Sviluppo di interventi comunitari nei servizi di salute mentale ». (13.02.13)

- CIANCIARUSO CLARISSA: « Un ponte tra la realtà e la fantasia. Il gioco nel bambino con disturbo dello spettro autistico ». (02.12.13)
- CICOGNINI TANIA: « Lo sviluppo psicologico del bambino in contesti di crescita atipici: l'istituto a custodia attenuata per le madri e le case protette ». (14.02.13)
- COLOMBO NATASHA: « Adulti, lavoro e vita organizzativa: la prospettiva pedagogica di Gian Piero Quaglini ». (26.03.13)
- COLOMBO SILVIA: « Le emozioni come vettore di crescita: una opportunità per l'educazione ». (02.12.13)
- COLUCCI ANNALISA: « Vivere cronicamente, la formazione nella patologia del diabete giovanile: soggetto, famiglia, istituzioni ». (25.03.13)
- CONTE ERIKA: « L'idea di giustizia e ingiustizia nel preadolescente ». (13.02.13)
- CREA ERIKA: « Disturbi specifici dell'apprendimento: una riflessione sugli aspetti linguistici, neuropsicologici ed affettivi implicati ». (13.02.13)
- CREPALDI ALESSIA: « Max Scheler e l'evidenza del tu. Fenomenologia dell'amore e dell'odio ». (27.03.13)
- CRIPPA BASSO MATILDE: « Risposte resilienti nei soggetti affetti da tossicodipendenza ». (25.09.13)
- D'ALÒ FRANCESCA MARIA: « Promuovere l'educazione di genere attraverso il gioco: indicazioni per scuola, famiglia e media ». (28.11.13)
- DE CARLO FEDERICA: « Crescere con due lingue: aspetti educativi e cognitivi dei bambini bilingue ». (13.02.13)
- DE PASCALIS SILVIA: « Inserimento al nido del bambino come passaggio di testimone tra genitori e tra educatori ». (26.03.13)
- DE PIAGGI BARBARA: « L'evoluzione del linguaggio infantile: uno strumento molto complesso ». (25.09.13)
- DECARLI CATHERINE MARIA LILIANA: « La regolazione delle emozioni dei bambini delle elementari nel contesto scolastico ». (27.03.13)
- DELL'ACQUA NOEMI: « Benessere e sport: analisi dell'esperienza della pallavolo femminile ». (25.09.13)
- DI SIMONE GIULIA: « Il suono nella vita. La musicoterapia in gravidanza ». (28.11.13)
- DICIUTE RENATA: « L'emergere del Terzo settore in Lituania: analisi dell'Organizzazione "Sotas" a favore dell'infanzia ». (02.12.13)
- ERBIZZONI IRENE LUZ: « L'integrazione del soggetto sordo nel mondo del lavoro ». (02.12.13)
- EVANGELISTI FRANCESCA: « Siamo come una sinfonia: laboratorio musicale in contesto educativo in oratorio ». (28.11.13)
- FAZIO STEFANIA: « Il cinema racconta la famiglia. Genitori e figli sul grande schermo ». (26.03.13)
- FOGLIATA GRETA: « Immagine e pensiero visivo nello spettro autistico ». (13.02.13)
- FORONI VALENTINA: « Attivazione e rilassamento nel processo educativo del bambino 0-3 anni ». (28.11.13)
- FORTE SIMONA: « Dal Settecento ad oggi: l'infanzia abbandonata ». (13.02.13)
- FRANCESE ANGELICA: « Eureka! Gioco e narrazione per sviluppare strategie creative ». (25.09.13)
- FRESCHI FRANCESCA: « Sostenere lo studio, promuovere l'integrazione: analisi del progetto Città Nuova ». (02.12.13)
- FRIGERIO VALERIA: « Pregiudizio e disabilità. Riflessioni pedagogiche ». (02.12.13)
- GALLETTI GIULIA: « Maria Montessori: attualità di una proposta educativa ». (25.09.13)
- GALLO SABRINA: « La 'scoperta del bambino'. Un'esperienza di osservazione presso la Scuola Montessori - Como ». (10.07.13)
- GARAVAGLIA VALERIA: « Il segreto dell'altro: il dono della fiducia ». (23.09.13)
- GATTI SARA: « Il ritardo mentale nella scuola ». (02.12.13)
- GHIBAUDO SARA: « Linguaggio, gioco, narrazione ». (29.11.13)
- GIANI CHIARA: « Educazione e politica in Giovanni Gentile ». (25.03.13)

- GIORDANO CHIARA: « Sindromi rare ed intervento educativo ». (13.02.13)
- GIUSSANI ANNA: « L'affido familiare: un progetto educativo. Il supporto dell'educatore ai minori in affido e alle loro famiglie ». (27.03.13)
- GOBBATO VALENTINA: « Tutelare i diritti dei bambini Rom e Sinti in Italia ». (29.11.13)
- GREGORI CATERINA: « Rapporto tra adolescenti e musei d'arte contemporanea in Italia. Analisi di alcune iniziative della Galleria d'Arte Moderna e Contemporanea di Bergamo rivolte al pubblico tra i 14-18 anni ». (29.11.13)
- GUERRA STELLA: « Il coordinamento pedagogico e i gruppi di lavoro: una proposta formativa ». (28.11.13)
- GUERRIERO MARIA CATERINA: « Facciamo finta di... Una ricerca sul gioco di finzione ». (28.11.13)
- GUZZI CHIARA: « Accompagnare un passaggio delicato: studio di caso sulla transazione dall'accoglienza residenziale all'affido professionale ». (23.09.13)
- IMPERIALE STEFANIA: « Il calo delle adozioni internazionali: ricostruzione analitica e statistica degli anni 2006/2012 ». (09.07.13)
- LAMPUGNANI FEDERICA: « Sport educativo-integrato. La questione formativa tra educazione e allenamento ». (13.02.13)
- LANDRIANI FEDERICA: « Relazione d'aiuto: interazione fra educatore ed educando ». (14.02.13)
- LEBUAN SUSANA SELA: « Prospettive educative in una comunità di consacrate ». (08.07.13)
- LISSONI MARTA: « Dispersione scolastica in Italia: politiche e professionalità di contrasto ». (25.09.13)
- LOPES LUCIANA: « L'esperienza senso-motoria nei processi di apprendimento: la proposta di un intervento educativo ». (25.03.13)
- MACCHI ELISA: « Beatrice Solinas Donghi tessitrice di fiabe per ragazzi (dal 1972 al 2001) ». (26.03.13)
- MAGGI CLAUDIA: « L'approccio della famiglia alla disabilità ». (02.12.13)
- MALNATI BIANCA: « La disabilità intellettiva e l'intervento educativo con gli animali ». (02.12.13)
- MARCHINI MARIA: « Facilitare la vita indipendente: la partecipazione sociale della persona con disabilità ». (13.02.13)
- MARTINI ADAMI LISA: « Decisione e contesti socio-relazionali. Una panoramica sugli approcci più recenti ». (29.11.13)
- MASCETTI CHIARA: « L'educatore e la relazione educativa ». (09.07.13)
- MASCHERONI MICHELA: « L'immagine del 'bambino perfetto'. Accogliere la disabilità in famiglia ». (08.07.13)
- MAZZALOVO DAIANA MARTINA: « Creare cittadinanza tra i bambini nella scuola interculturale ». (25.03.13)
- MAZZEO SIMONA: « L'educazione inizia prima della nascita. Un progetto educativo per favorire il *bonding* prenatale ». (25.09.13)
- MAZZILLI SERENA ALICE: « Educazione alla teatralità: la relazione affettiva attraverso l'arte ». (26.03.13)
- MERATI CAROLINA: « L'esperienza del dolore nel linguaggio dei media. Lo sguardo della bioetica ». (02.12.13)
- MIGLIAVACCA ALICE: « Vite parallele. La prostituzione nell'era della globalizzazione ». (27.11.13)
- MORGESE FRANCESCA: « Arteterapia come strumento educativo: la realtà del Brasile ». (27.11.13)
- MUHO JONIDA: « La cittadinanza nel pensiero di Thomas Humphrey Marshall ». (25.03.13)
- PANZERI MONICA: « Etica della cura e condizione di disabilità. Riflessioni critiche ». (27.11.13)
- PARMA CAROLA: « La riabilitazione equestre in Italia ». (27.11.13)
- PARMA MARIA ELISA: « Discriminazioni e disuguaglianze con l'altro sesso nell'Italia del secondo Novecento nelle prime opere di Dacia Maraini ». (25.09.13)
- PASSANNANTE CHIARA: « L'educazione lenta nella scuola dell'infanzia ». (29.11.13)

- PASTORI STEFANIA: « La terapia del sorriso: un valido aiuto per i bambini oncologici ». (25.03.13)
- PAVAN ILENIA: « Educatore e malattia mentale: un incontro virtuoso ». (27.11.13)
- PELIZZARI FEDERICA: « Gioco e psicodramma. Una ricerca su tratti comuni e caratteristiche specifiche ». (25.09.13)
- PELOZZI MIRKA: « Disabilità: un lungo processo di integrazione ». (28.11.13)
- PERANDIN FEDERICA: « Educare con lo sport: le polisportive giovanili salesiane ». (02.12.13)
- PETRELLA CHIARA: « Il Centro di prima accoglienza a contrasto con la devianza minorile: analisi di un'esperienza ». (13.02.13)
- PIAZZA VALENTINA: « La documentazione pedagogica. Analisi del modello Reggio Children ». (28.11.13)
- PICARDI MARIANNA: « La lettura nella mente: come la lettura cambia il nostro modo di pensare ». (29.11.13)
- PICCINNU ALBERTO: « Cambiati da un incontro: giustizia, lavoro e dottrina sociale della Chiesa in carcere. Un caso di studio ». (28.11.13)
- PIGNATARO JESSICA: « L'amicizia ai tempi di Facebook ». (26.03.13)
- PRIVITERA LUANA: « Tutori di resilienza in contesti di vulnerabilità. Un intervento a favore di bambini vittime di abuso e maltrattamento ». (09.07.13)
- PUSTERLA ANNA: « Autismo e teatro: incontro nella diversità ». (29.11.13)
- RADICE ARIANNA: « Gioco e ipovisione. Strumenti di intervento educativo ». (27.11.13)
- RADICE FEDERICA: « Il bambino in ospedale. I molteplici problemi di assistenza ». (25.09.13)
- REALI DONATELLA DARINKA: « Gian Pietro Lucini. *I drammi delle maschere* ». (26.03.13)
- RIBOLI GRETA: « La patologia psichica secondo Szasz: la sfida del liberalismo alla morale ». (02.12.13)
- RIGAMONTI ALBA CHIARA: « Arte visiva e arte terapia nei malati di Alzheimer ». (27.11.13)
- ROMANO SABRINA: « Il tema del male in Dostoevskij: due interpretazioni filosofiche a confronto ». (24.09.13)
- ROSSO VALENTINA: « Resilienza e narrazione: approccio metodologico per la cura delle dipendenze da sostanze ». (28.11.13)
- ROVATI LUCIA: « Uso della voce nella relazione educativa ». (28.11.13)
- RUGGER VALENTINA: « Il gioco del 'far finta' e la sindrome autistica ». (14.02.13)
- SALA FRANCESCA: « Analisi pedagogica del gioco psicomotorio ». (25.09.13)
- SALIGARI AMANDA: « Far finta di... Il gioco simbolico nei bambini dai due ai tre anni ». (13.02.13)
- SARETTO CAMILLA SARA: « La comunità come supporto allo sviluppo intellettuale ed emotivo dei figli di madri affette da ritardo mentale: una ricerca ». (14.02.13)
- SBARAINI IRENE: « Educare in strada: intervento a bassa soglia nell'ambito della tratta e della prostituzione di donne straniere ». (29.11.13)
- SCHIFFINO ALESSANDRA: « *Hikikomori*: il fenomeno del ritiro sociale dei giovani giapponesi ». (26.03.13)
- SCIUCCATI GIADA: « Le competenze trasversali in una prospettiva didattica ». (25.09.13)
- SELVA SERENA: « Violenza nelle *gang*: misure educative nella realtà milanese ». (25.03.13)
- SILLA GIULIA: « "Non con le parole ma con le opere". Il Centro Paolo VI di Casalnoceto dalle origini (1966) ad oggi ». (23.09.13)
- SILVA EMANUELA: « Un ente per l'educazione non formale dei bambini: il MuBa ». (29.11.13)
- SORDELLI ELENA: « Comprensione e produzione dell'ironia all'asilo nido ». (25.09.13)
- STEFANI BARBARA: « La scala di valutazione Svani. Uno strumento per migliorare la qualità dei nidi ». (25.09.13)
- TANZINI MILENA: « Le competenze relazionali di bambini di scuola materna. Osservazione di due gruppi di bambini all'ingresso della scuola dell'infanzia: bambini provenienti da casa e bambini provenienti dal nido ». (09.07.13)
- TAVANO SIMONA: « La grammatica del disegno: elementi e strumenti per l'intervento educativo ». (25.09.13)

- TERRENGHI ILARIA: « Gioco di finzione e pensiero metarappresentativo ». (13.02.13)
- VALENTINI TERESA: « Essere adolescenti, essere creativi. Educare gli adolescenti alla creatività: l'esperienza della Scuola Sperimentale di Musica "R. Goitre" di Colico ». (09.07.13)
- VEZZOSI DANIELA: « Pedagogia narrativa e costruzione identitaria. Strumenti educativi per lo sviluppo del Sé ». (25.09.13)
- VIGANÒ FEDERICA: « L'*ethos* della devianza: un'analisi filosofica ». (02.12.13)
- VILLA CHIARA: « Dall'analisi di creatività, personalità creativa e arte all'utilizzo in campo educativo-terapeutico ». (13.02.13)
- WITI BERNADETE JONE: « Aspetti educativi di fiabe indonesiane ». (23.09.13)
- ZOPPELLARO GIULIA: « Mediazione interculturale: la mia esperienza di tirocinio. Progettazione di un intervento educativo ». (25.09.13)
- ZOTO SILVANA: « Autismo in educazione: il problema della relazione-comunicazione e le strategie educativo-riabilitative ». (13.02.13)
- ZURLO MARTINA: « La teoria dell'attaccamento tra sviluppo, difficoltà e intervento ». (29.11.13).

II - CORSO DI LAUREA IN SCIENZE MOTORIE E DELLO SPORT
(interfacoltà con Medicina e chirurgia «A. Gemelli»)

- ALBORGHETTI ANDREA: « Componenti psicologiche e motivazionali nel calcio: la relazione tecnica tra l'allenatore e il portiere ». (26.03.13)
- ALETTI ANDREA: « La ricreazione strutturata come occasione per migliorare le qualità aerobiche e la composizione corporea nei bambini della scuola primaria ». (27.11.13)
- AMBROSO MATTEO: « Riallenamento post infortunio e ripresa attività agonistica ». (26.03.13)
- BAIO CHIARA: « CoreAlign: una nuova frontiera del Metodo Pilates ». (15.02.13)
- BALBONI ANDREA: « Modello della prestazione nel motocross ». (28.11.13)
- BALESTRI SARA: « Studio delle associazioni tra il livello di attività fisica e di fitness, dati antropometrici e fattori di rischio metabolici in ragazzi preadolescenti ». (27.11.13)
- BALLABIO DAVIDE: « Educare ed allenare l'aggressività nella scuola con il giocosport del minirugby ». (14.02.13)
- BATTAGLIA FAUSTO: « La ginnastica italiana di Emilio Baumann. Analisi del *Manuale per uso degli insegnanti elementari e di ginnastica*. Parte seconda (1907) ». (08.07.13)
- BELLINGARDI ANNA: « Sport individuali e di squadra: differenze dal punto di vista psicologico ». (25.03.13)
- BELLINI YARI CARLO: « Riallenamento in acqua del ginocchio: metodi conservativi e dopo intervento chirurgico ». (26.03.13)
- BERTACCO SIMONE: « Stretching: una questione ancora aperta ». (27.03.13)
- BILATO MATTEO: « La ricreazione strutturata come occasione per aumentare il livello di attività fisica nei bambini della scuola primaria ». (27.11.13)
- BONACINA GIORGIO: « Confronto tra allenamento intervallato ad alta intensità e allenamento continuo a moderata intensità ». (09.07.13)
- BONARDI GABRIELE STEFANO: « Tecniche di allenamento mentale in funzione della prestazione sportiva ». (14.02.13)
- BORGONOVO RICCARDO FEDERICO: « Prevenzione degli infortuni nel gioco del tennis attraverso una preparazione atletica specifica ». (25.09.13)
- BORIN SARA ELISABETTA: « Metodologia di allenamento nella canoa per persone con amputazione di gamba ». (29.11.13)
- BOSISIO ANDREA: « Il ruolo dell'allenatore e la preparazione settimanale alla partita ». (26.03.13)
- BRAMBILLA ELENA: « Diventare grandi in acqua ». (26.09.13)
- BRIOSCHI ALESSANDRA: « Effetti del *core training* nel calcio femminile ». (27.11.13)
- BRUGNOLI MATTEO: « Minibasket: dagli schemi motori di base alle abilità motorie (5-11 anni) ». (29.11.13)
- BUSTI GIAN MARIO: « Il Borussia Dortmund: dal fallimento alla gloria ». (27.11.13)

- CALANDRA MATTEO: « Benefici della rieducazione in acqua: recupero dall'intervento chirurgico all'ernia lombare ». (14.02.13)
- CALVI BEATRICE: « Nella mente del ralista. Il contributo della psicologia dello sport ». (25.09.13)
- CAMASCHELLA FILIPPO: « Il triathlon: dalla teoria alla pratica ». (26.09.13)
- CAMPAGNOLI CLAUDIO PIETRO: « Linee guida, valutazione e allenamento funzionale della forza con i *kettlebell* ». (28.11.13)
- CASARIN LUCA: « Attività rieducativa post intervento chirurgico LCA tramite esercizi di idrochinesiterapia ». (26.03.13)
- CASETTA JACOPO: « Analisi e prevenzione degli infortuni muscolari nella pallacanestro ». (09.07.13)
- CASINO PAPIA GAETANO TANCREDI: « La propriocettività nel minibasket ». (25.03.13)
- CASTELLI MARIO: « La produzione di un evento televisivo in ambito sportivo: Londra 2012 ». (29.11.13)
- CATTANEO MATTEO: « L'allenamento dei muscoli respiratori e uso dello Spirotiger ». (27.11.13)
- CATTIVELLI GIACOMO: « Il nuoto ». (26.03.13)
- CAVADINI LUCREZIA: « L'allenamento della *core stability* nel corridore di media e lunga distanza ». (25.09.13)
- CEREDA MAURO: « L'eccesso di potenziamento muscolare quale causa principale di lesioni e infortuni nello sport, secondo il metodo di rieducazione posturale Mézières-Bertelé ». (03.04.13)
- CERIANI MARTA: « *Functional training*, Pilates, Gyrotonic e Gyrokinesis: il centro del corpo ». (15.02.13)
- CERIANI MARTINA: « Metodi e tecniche per il miglioramento dello schema motorio dell'arrampicarsi ». (29.11.13)
- CERUTTI CAROLA: « Le basi scientifiche della preparazione dei 200 metri delfino ». (29.11.13)
- COLOMBO MARISTELLA: « Il morbo di Osgood-Schlatter: approccio terapeutico e riabilitativo ». (26.03.13)
- COLOMBO ROBERTA: « Analisi delle prestazioni nelle gare di velocità in atletica leggera e loro confronto fra passato e presente ». (27.03.13)
- COLOMBO VERONICA: « La correzione dell'errore nell'apprendimento motorio ». (25.03.13)
- CONTI FEDERICO EDOARDO: « L'evoluzione dell'allenamento nelle prove multiple ». (28.11.13)
- CUTI ALESSANDRO: « Calcio dilettantistico: infortuni e prevenzione ». (26.09.13)
- D'ANGELO FEDERICO: « L'idroterapia: allenamento e recupero funzionale in acqua con proposta di riabilitazione per il ginocchio ». (26.09.13)
- DAL SANTO CARLOTTA: « La ginnastica artistica come attività propedeutica per altre discipline sportive ». (15.02.13)
- DE MICHELI ROBERTA: « Evoluzione dell'espressione di forza nello sci alpino durante le tappe di sviluppo psico-motorio ». (27.11.13)
- DORIN RUBENS: « Le capacità coordinative nella pallavolo ». (23.09.13)
- DOSSENA FILIPPO: « La rapidità e la reattività del tennista: analisi del modello funzionale e proposte di lavoro ». (23.09.13)
- FADDA NICOLA: « Il ruolo delle teorie implicite dell'atleta nella prestazione sportiva. Un contributo empirico ». (13.02.13)
- FERRARI FEDERICO: « Postura e riequilibrio muscolare ». (29.11.13)
- FERRARIO ELENA: « L'esercizio come terapia nella gestione della depressione dell'anziano ». (25.09.13)
- FILISSETTI DANIELE: « La preparazione atletica della Nazionale Italiana Snowboard ». (27.11.13)
- FONTANA LUCA FABIO: « La figura dell'istruttore nella Scuola Calcio ». (25.09.13)
- FONTANELLA ANDREA: « La propriocettività: non solo recupero, ma parte integrante di un allenamento atletico di livello ». (09.07.13)
- FORGIONE VALERIO: « Traumatologia e riabilitazione dell'articolazione della caviglia nel calcio ». (26.09.13)
- FOSSATI MATTIA: « Lesioni e fratture di avambraccio nell'attività agonistica: dagli sport individuali all'estremo difensore negli sport di squadra ». (26.09.13)

- FRITTOLI FRANCESCO: « La ginnastica e i giochi nelle colonie climatiche fasciste. Analisi di un manuale della Gioventù Italiana del Littorio del 1942 ». (23.09.13)
- GALLETTI CINZIA: « Ginnastica aerobica: la costruzione coreografica e musicale di una routine di alto livello ». (15.02.13)
- GHIRINGHELLI MANUEL: « La preparazione atletica nel judo ». (15.02.13)
- GIACINTUCCI NICOLA: « Allenamento contro resistenza e salute ». (25.09.13)
- GRASSI MATTEO: « Il *flow* come risorsa per la preparazione mentale dell'atleta ». (25.09.13)
- INNOCENTE DANIELE: « Preparazione fisica e mentale per piloti di Formula 1 ». (25.09.13)
- ITALICA MATTEO ADRIANO: « L'allenamento della forza in palestra: *review* dalla letteratura ». (29.11.13)
- KUMMER MARCO ALADAR GIACOMO: « Il *functional training*: applicazioni nel calcio femminile ». (25.09.13)
- LA MANTIA LUCA: « Proposta di un programma di *balance training* per il calcio giovanile ». (27.11.13)
- LADDAGA FRANCESCO: « Calcio giovanile: infortuni, recupero e prevenzione ». (26.03.13)
- LAVIZZARI SIMONA: « Differenze tra il basket universitario americano e quello italiano ». (09.07.13)
- LIBERTO PAOLO: « Il *coaching* nel football americano ». (25.03.13)
- LILLIU LUCA: « La pubalgia nel calciatore: linee guida e protocolli riabilitativi ». (29.11.13)
- LIMONTA CHIARA: « L'utilizzo dei balzi nell'allenamento della pallavolo ». (27.11.13)
- LO RUSSO EUPLIO: « La *core stability* nel calcio ». (15.02.13)
- LOMBARDO MIRKO: « L'allenamento del velocista in età adolescenziale ». (25.03.13)
- LONGONI STEFANO: « Terapia iniettiva multipla o microinfusore nello sportivo con diabete insulino-dipendente? ». (15.02.13)
- MAGNANI MARCO: « Cambiamenti fisiologici negli sport estremi ». (23.09.13)
- MAJ UMBERTO: « La ginnastica scolastica di Giuseppe Monti: analisi del *Sommario di educazione fisica (ginnastica teorica, pratica, comando) per le scuole magistrali* (1921) ». (26.03.13)
- MAKAJ ARBEN: « 100 metri: dalla mia esperienza di alto livello al mio programma di avviamento alla velocità per i giovani ». (08.07.13)
- MALACARNE PAOLO: « La pubalgia nell'attività calcistica ». (26.09.13)
- MALINI ANDREA: « Cosa può insegnarci l'analisi statistica degli infortuni muscolari nella serie A di calcio ai fini della prevenzione? ». (15.02.13)
- MANDELLI STEFANO CARLO: « Effetti della supplementazione di nitrati sulla prestazione fisica ». (23.09.13)
- MARZONA MICHELE: « La finalità educativa dello sport moderno ». (27.11.13)
- MAZZEI AMBRA: « Le condropatie femoro-rotulee ». (26.09.13)
- MAZZIA FABRIZIO FRANCESCO: « Alimentazione con componente antinfiammatoria per la prevenzione degli infortuni ». (28.11.13)
- MAZZOLA VALERIA: « Lombalgia e ginnastica ritmica a livello agonistico. Indagine personale ». (09.07.13)
- MAZZOLENI ANDREA: « Ginnastica di rieducazione per lombalgia ». (29.11.13)
- MININI LAURA: « Dalla ginnastica ai tuffi: il mondo a testa in giù ». (29.11.13)
- MONTICOLOMBI ANTHONY GEORGE: « *Team building*: l'importanza di fare squadra nel calcio femminile ». (13.02.13)
- MUGELLI RICCARDO: « La forza degli arti inferiori nella pallacanestro ad alto livello: come svilupparla ». (26.03.13)
- NAVA ANDREA: « La preparazione atletica nella prevenzione degli infortuni nel calcio giovanile ». (29.11.13)
- ORFANO MARIA LUISA: « L'espressione corporea: educazione alla relazione con se stessi e con gli altri ». (13.02.13)
- PAGLIA ANDREA: « La gestione economica e il marketing dell'atleta professionista: contratti e sponsorizzazioni ». (27.03.13)

- PASTORE DANIELE: « *Self-myofascial release* per l'incremento della mobilità articolare ». (02.12.13)
- PELLEGRIN DAVIDE FRANCESCO: « Palestre a conduzione familiare e di grandi catene: strategie a confronto ». (27.03.13)
- PELLEGRINI FRANCO: « Analisi biomeccanica del tiro in sospensione nella pallacanestro ». (28.11.13)
- PELLETTIERI ANTONELLO: « Il ruolo dell'attività fisica e dello sport nella prevenzione dell'osteoporosi ». (09.07.13)
- PERSICO GABRIELE: « Indagine sullo sviluppo della capacità di reazione e differenziazione cinestesica in bambini di sette e otto anni ». (27.11.13)
- PIZZAGALLI GIULIO: « Patologie degenerative del ginocchio: prevenzione e riallenamento ». (13.02.13)
- POLASTRI ALICE: « Valutazione posturologica su giovani atleti amatoriali ». (29.11.13)
- PORTA GIULIA: « Indagine esplorativa sulla motivazione alla partecipazione attiva in un gruppo di praticanti Pilates ». (29.11.13)
- PRANDONI ILARIA: « Postura: test e allenamento ». (13.02.13)
- PROSCIA ALESSIA: « Patologia femoro-rotulea e pallavolo ». (29.11.13)
- QUARTICELLI SALVATORE: « L'esercizio fisico nelle malattie neurologiche ». (25.03.13)
- RANZANI PAOLO: « Il laureato in scienze motorie e la patologia lombare ». (13.02.13)
- RAVASI MATTIA: « La mia esperienza nel ciclismo: una scuola di vita e una grande opportunità di approfondimento scientifico ». (03.04.13)
- RELLA GIANLUCA: « Allenamento della forza esplosiva nel calcio mediante metodo TCS ». (29.11.13)
- RINALDI FEDERICA: « Lo scialpinismo: storia, tecnica, analisi funzionale e preparazione atletica ». (08.07.13)
- ROBLES ENZO EMANUELE: « L'apprendimento visivo nel miglioramento di gesti tecnici in età evolutiva ». (28.11.13)
- ROCCHETTI FRANCESCO: « Il karate: tradizione e modernità, arte e sport ». (26.03.13)
- ROMANI FILIPPO: « Il beach volley: dalle giovanili ai giochi olimpici ». (28.11.13)
- ROVETTA MARTA: « Il cardio tennis: una nuova proposta per l'esercizio fisico aerobico ». (25.09.13)
- SALAROLI MARTA: « Influenza del clima motivazionale in educazione fisica sulla pratica sportiva di ragazzi adolescenti ». (27.11.13)
- SALVAGNI SIMONE: « Windsurf per neofiti ». (26.03.13)
- SANTINI CARLO: « La triade atleta-squadra-allenatore: consapevolezza di sé e dell'altro ». (25.09.13)
- SAPONARA SIMONE: « Alterazioni posturali e stretching ». (26.03.13)
- SAVINO ALESSANDRO: « L'acrosport e i suoi aspetti psicosociali ». (29.11.13)
- SCOGNAMIGLIO NADIA: « Giocodanza nella prima infanzia come strumento educativo orientato alla creatività ». (09.07.13)
- SENESE ALESSANDRO: « Fattori predisponenti l'infortunio e limitanti la prestazione correlati al profilo di personalità e allo stato d'ansia del calciatore ». (15.02.13)
- SIPIONI RICCARDO GUIDO: « Motivazione e dinamiche di gruppo ». (27.11.13)
- SMANIA ANDREA: « Il minibasket: gioco sport educativo ». (29.11.13)
- SPALTINI MATTEO: « Raccolta dati e prevenzione nel calcio dilettantistico ». (29.11.13)
- TESTA CARLO: « L'alimentazione per la pratica sportiva ». (25.03.13)
- TRIFILÒ FRANCESCO: « Rieducazione motoria dopo la ricostruzione chirurgica del legamento crociato anteriore. Ripresa dell'attività sportiva ». (26.03.13)
- VIGANI MARVIN: « Il calcio ed il bambino: compagni fedeli nel cammino di crescita. Analisi motoria e programmazione calcistica nelle categorie della attività di base ». (08.07.13)
- VITANZA MARCO: « Adattamenti del sistema cardiocircolatorio all'esercizio fisico ». (09.07.13)
- VITOBELLO CHIARA: « Il salto in alto: l'allenamento globale della tecnica con supporto della video analisi ». (27.11.13)

- VOLPI GRETA: « Stretching e benessere ». (29.11.13)
 VUKOMANOVIC NIKOLA: « La sponsorizzazione nell'azienda sportiva ». (27.03.13)
 ZAPPA VALENTINA: « Amputati transfemorali e transtibiali: combattere per lo sport ». (02.12.13)
 ZARATTINI DAVIDE: « Essere squadra: educare ai valori dello sport nel calcio ». (27.03.13).

III - CORSO DI LAUREA IN SCIENZE UMANE E FILOSOFICHE

- DALEWIJK ANNA MARLIJN: « L'esserci come possibilità nell'atto creativo dell'attore. Elementi della poetica di Grotowski ». (26.03.13).

CORSI DI LAUREA MAGISTRALE

I - CORSO DI LAUREA MAGISTRALE IN CONSULENZA PEDAGOGICA PER LA DISABILITÀ E LA MARGINALITÀ

- ALBANESE SILVIA: « L'esperienza dei bambini ospedalizzati tra intervento pedagogico e progetto di vita ». (02.12.13)
 ALBISINI FRANCESCA ANNA MARIA: « *La Bella e la Bestia* dalla letteratura al cinema: analisi storico-educativa di una pedagogia delle differenze ». (26.03.13)
 ANESA FEDERICA: « Non è colpa mia: dal disimpegno morale al bullismo ». (02.12.13)
 ANNONI VALENTINA: « La musica come strumento di riabilitazione in contesti di vulnerabilità ». (13.02.13)
 ARRIGONI CHIARA: « Il mondo percepito: l'integrazione del non vedente ». (26.03.13)
 AUFIERO EDEMÈ: « Il ruolo dell'ambiente nel progetto educativo individualizzato: risultati di uno studio in Lombardia ». (02.12.13)
 AUTIERO MARIASOLE: « Il *burnout* degli operatori all'interno dei servizi alla persona ». (02.12.13)
 BAIGUERA FRANCESCA: « Suo figlio è autistico. Prospettive pedagogiche di supporto al bambino e alla sua famiglia ». (08.07.13)
 BERETTA MARIA RENATA: « L'apprendimento della lettura per l'integrazione sociale del disabile intellettivo ». (26.03.13)
 BIANCHI SILVIA: « Il Filéremo. La storia di un gesto d'amore ». (26.03.13)
 BORGATTI SILVIA: « La progettazione pedagogica in comunità per minori: confronto tra diverse realtà operanti nel territorio lombardo ». (13.02.13)
 BOSCOLO FEDERICA: « I possibili percorsi trattamentali nelle strategie di supporto tra tossicodipendente e struttura familiare ». (02.12.13)
 CAPELLINI SILVIA: « L'affido e le comunità famigliari ». (26.03.13)
 CARPI IRENE: « Disabilità adulta e integrazione lavorativa. Studio di un progetto di Simulimpresa ». (26.03.13)
 CASSISI ANTONIETTA VALENTINA: « Minori e comunità: progetto educativo per preparare alla vita ». (26.03.13)
 CERTINI ELENA: « L'importanza della definizione del funzionamento del bambino nella stesura PEI: utilizzo della classificazione ICF-CY ». (02.12.13)
 COLLEDAN CHIARA: « Ri-costruire genitorialità nei percorsi di tutela dei minori. Il ruolo del Tribunale per i Minorenni e della famiglia ». (02.12.13)
 COLOMBI ANDREA ALBERICO: « Divertimento e mondo giovanile: un'analisi attraverso l'esperienza dei *rave party* ». (13.02.13)
 COMPARINI SARA EMILIA: « Sindrome feto-alcoolica. II. Studio sperimentale della distribuzione spaziale degli interneuroni striatali ». (13.02.13)
 DESTEFANO JESSICA: « La violenza sulla donna nella narrativa di Dacia Maraini ». (27.03.13)

- FALCHI FEDERICA MARIA: « Problemi dei minori in Europa e nel Mediterraneo: il caso dei minori non accompagnati in Italia ». (14.02.13)
- FERRANTE FULVIA: « Chiamati a cose grandi. Alle origini di un servizio per preadolescenti ». (08.07.13)
- FERRARA VALENTINA: « Nascere due volte: il bambino disabile dalla famiglia all'integrazione scolastica ». (26.03.13)
- FERRARI ELENA: « Don Carlo San Martino e la sua opera in favore della fanciullezza abbandonata nella rivista "Il Bene" del Pio Istituto dei Figli della Provvidenza (1889-1900) ». (02.12.13)
- FIORDI GIACOMO: « Oltre l'emergenza: interventi psicosociali in contesti di vulnerabilità ». (25.03.13)
- GIACALONE SILVANA: « L'intervento educativo-preventivo con l'adolescente deviante ». (26.03.13)
- GIRARDI SILVIA: « Rap e scuola: mondi che si incontrano ». (24.09.13)
- GRADO SILVIA: « La relazione educativa come fondamento pedagogico a partire da Leo Buscaglia ». (26.03.13)
- GRASSI FABIOLA: « Né angeli, né bestie: l'educazione sessuale della persona con disabilità mentale ». (02.12.13)
- MANTOVANI ELISA: « La valenza educativa della narrazione in contesti di marginalità ». (13.02.13)
- MERENDI SILVIA: « L'hospice e i nuovi processi di cura e accompagnamento ». (02.12.13)
- MONFREDINI DALILA: « La persona con disabilità acquisita. Dalla legislazione agli interventi e il caso Sim-patia ». (02.12.13)
- OROFINO FRANCESCA: « La scuola che accoglie. La percezione della disabilità nei bambini delle scuole primarie di Monza ». (02.12.13)
- PALANGE JOELLE LIANA: « Progettazione educativa e riabilitazione: un progetto di vita efficace per chi non vede e non sente ». (02.12.13)
- PARRAVICINI CLAIRE: « Minori e violenza: analisi normativa e aspetti pedagogici ». (13.02.13)
- PASTRELLO NAGAJA: « Il disagio in adolescenza e le nuove didattiche ». (02.12.13)
- PEDRANA ELVIRA: « Non si smette mai di essere genitori. Il ruolo educativo del genitore in difficoltà ». (26.03.13)
- PERINI SARA: « La nascita di un bambino con disabilità: informare, accogliere, costruire ». (13.02.13)
- PESCE STEFANIA: « Relazionarsi per crescere. L'educazione affettiva e sessuale delle persone con disabilità mentale ». (02.12.13)
- PRAVETTONI MICHELA: « Gli adolescenti in crisi tra scuola e famiglia. Il progetto Ra.di.Ci. ». (02.12.13)
- PUPPI MARTA: « L'evoluzione della disciplina carceraria nel rapporto genitori-figli ». (26.03.13)
- RAIMONDO OLGA: « La persona adulta con disabilità e il 'dopo di noi' ». (13.02.13)
- RAVANELLI ALICE: « L'autismo nella letteratura italiana del nuovo millennio ». (26.03.13)
- ROCCA GIADA: « La comunità mamma-bambino. L'accompagnamento delle madri verso l'autonomia e il recupero della maternità ». (08.07.13)
- ROCCO VERONICA: « Storia della follia. Voci critiche sui manicomi nell'Italia degli anni Settanta e Ottanta ». (26.03.13)
- ROSSETTI ALESSANDRA GIOVANNA: « Aspetti pedagogici e giuridici della tutela del bambino maltrattato ». (23.09.13)
- SANGIULIANO INTRA FRANCESCA: « Sindrome feto-alcoolica. I. Studio sperimentale morfometrico degli interneuroni striatali ». (13.02.13)
- SCARAVONATI CLAUDIA: « *La metamorfosi* di Kafka: una rilettura pedagogica della relazione d'aiuto con il disabile ». (02.12.13)
- SEMERANO ANTONELLA: « L'integrazione universitaria degli studenti con disabilità ». (23.09.13)
- SISTO FEDERICA: « Un semplice volto non basta a definire ciò che veramente siamo ». (26.03.13)
- TAGLIABUE FRANCESCA MARIA: « Sostegno alla genitorialità nelle famiglie con bambini autistici ». (02.12.13)

- TOMASONI IVANA: « Costruire la resilienza nei contesti di disagio ed emarginazione ». (27.03.13)
- TRUFELLI ELEONORA: « La comunità come valore educativo per un pieno sviluppo dell'adulità nella persona con disabilità ». (13.02.13)
- VACCARINO STEFANIA: « L'educabilità della persona disabile: implicazioni relazionali e familiari ». (13.02.13)
- VALSANGIACOMO GIADA: « Benessere e qualità della vita percepita in carcere: una ricerca sugli aspetti ambientali e artistici ». (27.03.13)
- VANOLI CHIARA: « Prospettive pedagogiche ed educative nell'ermeneutica di Paul Ricoeur ». (27.03.13)
- VASCONI ELENA ANNA: « Mamme tossicodipendenti: capacità educative e tutela dei minori ». (26.03.13)
- VILLA MARTA: « *Life skills*, prevenzione del rischio e promozione del benessere in adolescenza ». (09.07.13)
- ZAMBARBIERI CHIARA: « Aspettative di famiglie in situazioni di disabilità e risposte dei servizi: sinergie o discontinuità? ». (26.03.13)
- ZAMPELLA CHIARA: « La povertà dei minori: condizione di origine, contesto di vita e misure di contrasto ». (26.03.13).

II - CORSO DI LAUREA MAGISTRALE IN EDUCAZIONE E ORIENTAMENTO DEGLI ADULTI E SVILUPPO DEI SISTEMI FORMATIVI

- ARAPI DANIELA: « Formazione permanente e occupabilità giovanile ». (27.11.13)
- ARRIGONI SARA: « Il valore educativo del lavoro nel reinserimento sociale delle persone detenute: alcune buone pratiche nel territorio di Varese e Milano ». (25.09.13)
- BALLERINI MANLIO NAKAJ: « Nuovi metodi e strumenti per l'orientamento professionale: l'esperienza del Centro di pretirocinio di orientamento di Lugano ». (09.07.13)
- CAZZANIGA ELISA: « Il *social recruiting*: una nuova risorsa per l'incontro tra la domanda e l'offerta di lavoro ». (10.07.13)
- CIPRÌ EMANUELA: « Metodo Feuerstein e formazione degli adulti: quadro teorico e studio di caso ». (27.11.13)
- DE SIMONI CHIARA: « L'isteria: dagli studi di Charcot alla clinica attuale ». (14.02.13)
- DI GIUSEPPE CHIARA: « Il lavoro nei processi di formazione e apprendimento continuo: il caso della Fondazione Rui ». (14.02.13)
- GHIELMI MARIA FRANCESCA ELISABETTA: « Emergenza educativa: l'importanza del consulente pedagogico nella scuola per prevenire il disagio ». (23.09.13)
- LO JACONO SARA: « Le competenze digitali degli insegnanti. Uno studio di caso sull'impiego didattico degli iPad ». (13.02.13)
- MARTINETTI GIORDANA: « Attività cognitiva ed età anziana: stato dell'arte e studio di caso ». (10.07.13)
- MASSA FRANCESCA: « La creatività in azienda. Percorsi ed esperienze ». (02.12.13)
- MAZZOCCHI LEDA: « Dalla comunità cristiana e dal territorio: esperienze e riflessioni per un'autentica azione politica ». (25.03.13)
- MONTI FRANCESCA: « La formazione *outdoor*: il caso del *team building* ». (13.02.13)
- MONTICELLI TAMARA: « Questionario 3IP: la misurazione degli interessi professionali nell'infanzia e nella pre-adolescenza utilizzando stimoli iconografici ». (25.03.13)
- PICCOLINI VALERIA: « I media digitali nella didattica: modelli formativi e sviluppo di pratiche professionali negli insegnanti ». (09.07.13)
- ROMEO LORENZO: « Learning and motivation in the gamification framework ». (25.03.13)
- SPANÒ CARMEN: « L'attaccamento nella coppia adulta ». (27.03.13)
- VESCOVI IRENE: « Offerta formativa per gli adulti in Trentino ». (25.03.13).

III - CORSO DI LAUREA MAGISTRALE IN SCIENZE E TECNICHE DELLE ATTIVITÀ MOTORIE
PREVENTIVE E ADATTATE
(interfacoltà con Medicina e chirurgia «A. Gemelli»)

- ARENA FEDERICA: « Back School e Acquantalgica nel trattamento della lombalgia cronica ». (03.04.13)
- BESOZZI ELISABETTA: « Attacco o stacco il tacco? Studio osservazionale di instabilità posturale in atleti di pattinaggio di figura su ghiaccio ». (03.04.13)
- BRUNELLO ALESSIO: « Validazione della versione italiana del *Michigan Hand Outcomes Questionnaire* ». (15.02.13)
- CALVI MARIA CRISTINA: « L'efficacia della Tecnica Alexander nel controllo della postura, dei movimenti e dell'ansia: un giovamento anche nel golf ». (25.09.13)
- CAZZARO CHIARA: « Rachialgie croniche: programma rieducativo ». (03.04.13)
- CERRI LUCA: « Composizione corporea in palestra: i *marker* BIA fondamentali per la forma fisica ». (13.02.13)
- CIRASELLA MONICA: « Influenza del livello di *physical fitness* sui parametri cinematici della camminata su *treadmill* in una popolazione di adulti sani ». (15.02.13)
- CONSONNI GIULIA MARIA: « La trasversalità dell'educazione fisica nella scuola primaria ». (26.03.13)
- CONSONNI LUIGI FRANCESCO: « Miglioramento della funzionalità del diaframma e dell'efficienza dell'apparato respiratorio con gli esercizi di educazione respiratoria, di rilassamento e con lo Spirotiger ». (25.09.13)
- DE AGOSTINI ANDREA: « La Back School nel trattamento delle rachialgie croniche ». (13.02.13)
- DE BENEDITTIS ANDREA: « Livelli di attività fisica pre e post trattamento cognitivo-comportamentale in anoressia nervosa ». (27.11.13)
- DE GIORGIO ANDREA: « Controllo centrale del movimento e funzioni superiori. Cosa possiamo imparare dai modelli sperimentali di ritardo mentale? ». (09.07.13)
- DI LUZIO DAVIDE: « Il judo come strumento di crescita ed educazione: gli adattamenti per gli atleti disabili ». (27.03.13)
- FERRI LAURA: « Il bambino ieri e oggi (6-11 anni) dal punto di vista motorio ». (13.02.13)
- FUSARI FEDERICO: « Dai giochi con la palla alla polisportività ». (28.11.13)
- FUSI DANIELE STEFANO: « L'allenamento della flessibilità e della forza in adolescenti; adattamento e correlazione tra le due capacità ». (03.04.13)
- GANINI GABRIELE: « Utilità dell'esercizio fisico durante chemioterapia adiuvante in donne con cancro della mammella ». (27.11.13)
- LAZZARI CHIARA MARTA: « Prescrizione esercizio fisico nei soggetti con osteoporosi postmenopausale ». (27.11.13)
- MARCHESI FRANCESCA: « Caratteristiche antropometriche, capacità fisiche e stili di vita in bambini di 3^a elementare. Confronto tra la realtà italiana e quella etiope ». (23.09.13)
- MARINI STEFANO: « L'esame della postura e la valutazione funzionale del rachide per la formulazione del piano di lavoro personalizzato in presenza di algie vertebrali. Esperienza personale ». (25.09.13)
- MAZZIA PICIOT TOMMASO: « Trazioni alla *lat machine* per la valutazione della forza negli arti superiori ». (13.02.13)
- MAZZUCOTELLI SARA: « Algie vertebrali tra le atlete praticanti la pallavolo: esperienza personale ». (27.11.13)
- OLIVARES MARTINA ROSA: « Equitazione ed algie vertebrali ». (03.04.13)
- ORIANI TOMMASO: « Back School nella scuola primaria: esperienza personale ». (03.04.13)
- PIGNATIELLO MARINELLA: « L'allenamento della forza negli adolescenti: concetti teorici, evidenze scientifiche, metodologia di lavoro ». (25.09.13)
- PISTORELLO GIULIA: « L'importanza dell'educazione fisica e sportiva come strumento per l'inclusione educativa nella disabilità ». (28.11.13)
- RANCATI FEDERICA: « Attività sportive e partnership: esperienze di buone pratiche nel basket ». (15.02.13)

- REALINI ALESSIA: « Pallavolo integrata: una nuova conquista degli atleti DIR ». (27.11.13)
 ROMANÒ ALESSANDRO: « Stabilità posturale ed affaticamento muscolare ». (14.02.13)
 SORDELLI MARCO: « Attività fisica preventiva per gli adulti: dalla valutazione alla programmazione dell'esercizio fisico personalizzato ». (03.04.13)
 TRIPODI SARAH: « Tecniche di rilassamento per l'autogestione dell'ansia e della tensione eccessiva: esperienza personale ». (09.07.13)
 ZAMBIASI SAMANTHA: « La depressione: dalla neurobiologia al ruolo dell'esercizio fisico ». (09.07.13).

IV - CORSO DI LAUREA MAGISTRALE IN SCIENZE PEDAGOGICHE

- BELLOTTI BENEDETTA: « L'imprevisto: un contributo all'idea di storia della cittadinanza ». (25.09.13)
 BORGATO REBECCA: « Il diritto del minore ad una famiglia. Diritti fondamentali e potestà genitoriale ». (02.12.13)
 CARIOTI STEFANIA: « *Digital storytelling* come strumento di mediazione culturale per l'integrazione degli alunni cinesi nella scuola media inferiore ». (25.03.13)
 COPPOLA ALICE: « Il materiale montessoriano oggi: dalla teoria alla progettazione ». (25.09.13)
 DE MARTINIS GIULIA: « Il diritto alla salute del minore: autonomia o soggezione? ». (02.12.13)
 GIORGETTI MARIA CHIARA: « Genitorialità e perdita di un figlio: riflessioni pedagogiche ». (25.09.13)
 PAPARUSSO GIULIA: « L'affidamento familiare e i suoi protagonisti: il punto di vista dei figli naturali della famiglia affidataria ». (23.09.13)
 PARENZA ANDREA: « Adolescenti migranti nelle periferie urbane: aspetti socio-educativi ». (02.12.13)
 PEDROLI ELISA: « La relazione educativa in un contesto multimediale. Analisi di un percorso pedagogico-interculturale sulla valorizzazione delle ricchezze e delle problematiche del Sud del mondo ». (28.11.13)
 PIATTI CARLOTTA: « Volontariato e servizio internazionale. Il progetto "Ao trabalho". Formazione, qualificazione e inserimento nel mercato del lavoro formale di giovani residenti in aree svantaggiate di Rio de Janeiro ». (25.03.13)
 ROSSOTTI MARTINA: « Ragnatele di solidarietà. Assistenza, istruzione e educazione nella Lombardia dell'Ottocento ». (25.03.13)
 SIBONI GIOVANNA: « Giovani, formazione e orientamento al lavoro. Analisi di un caso nel territorio di Monza Brianza ». (02.12.13)
 SQUILLACE IRENE: « La 'didattica familiare': famiglia e apprendimento dei figli tra formale e informale ». (13.02.13)
 VACCA ALESSANDRA: « Profili di storia della cittadinanza: il caso della Sardegna ». (14.02.13)
 VALVO CARLA: « Nella scuola dell'infanzia il bambino di ieri e di oggi ». (09.07.13)
 ZARDONI ALICE: « La trasmissione dell'identità culturale attraverso la narrazione: un'indagine esplorativa sulle famiglie immigrate in Italia ». (25.03.13).

FACOLTÀ DI SCIENZE LINGUISTICHE E LETTERATURE STRANIERE

Corsi di laurea e di diploma universitario determinati dai precedenti ordinamenti didattici

I - CORSO DI LAUREA IN LINGUE E LETTERATURE STRANIERE

- DE ANGELIS DAIANA GIUSI: « *The mystery of Edwin Drood* di Charles Dickens ». (17.07.13)

- GAFFURI ELENA: « Il lavoro drammaturgico di Joël Pommerat: *Le Théâtre Tout Public* 2004-2011 ». (03.04.13)
 MUMMOLO PAOLA: « Un territorio a bassa vocazione turistica: le Valli Ossolane (1950-1980) ». (15.07.13).

II - DIPLOMA UNIVERSITARIO IN ESPERTO LINGUISTICO D'IMPRESA

- PECORARO MICHELA: « Ict 2.0: una sinergia tra *information, social, mobile e cloud computing* ». (15.07.13).

Corsi di laurea e di laurea specialistica istituiti ai sensi del D.M. 509/1999

CORSI DI LAUREA

I - CORSO DI LAUREA IN ESPERTO LINGUISTICO D'IMPRESA

- ASTI DANIELA: « Lo Stato del Qatar: un'analisi del suo modello di sviluppo ». (19.02.13)
 CREPALDI ANDREA: « Processi d'integrazione organizzativa in settori maturi ». (03.04.13)
 GALMOZZI CHIARA FRANCESCA: « L'offerta di servizi nel mercato dell'illuminazione pubblica. Il caso Melchioni ESCo ». (27.09.13)
 PICARDI VALENTINA: « Le variazioni del registro linguistico nel film *The King's Speech* ». (05.04.13).

II - CORSO DI LAUREA IN LINGUE E TECNICHE DELL'INFORMAZIONE E DELLA COMUNICAZIONE

- MASPERO SILVIA: « *Ireland at the bar*. James Joyce e la questione irlandese ». (17.07.13).

III - CORSO DI LAUREA IN SCIENZE LINGUISTICHE

- AIROLDI FILIPPO: « Variazioni sul mito: da *Piramo e Tisbe* a *Romeo+Juliet* ». (18.02.13)
 ANTONELLI MARTA: « La personificazione di entità e processi: figurativa della sintassi nei titoli della stampa quotidiana ». (19.02.13)
 ARMALEO CLAUDIA: « "This house has been a good house for us". Lo spazio domestico in Raymond Carver ». (17.07.13)
 BALLERINI MARIA: « La diffusione della cultura mitteleuropea in seguito alla diffusione del nazionalsocialismo e fascismo ». (03.04.13)
 BALSAMO VALENTINA: « La comunicazione in odontoiatria ». (24.09.13)
 BARACCA ARIANNA: « Il concetto di 'spazio' tra privato e pubblico ». (03.04.13)
 BERNAVA SILVIA ANNA: « Le *app* come strumento di marketing relazionale ». (04.04.13)
 BIANCOTTO ELENA: « Turismo d'affari a Milano ». (25.09.13)
 BOCCALUPO LAVINIA: « Le virtù cardinali: il contributo di Max Scheler ». (20.12.13)
 BORRELLO MARIA NOVELLA: « *The Profumo affair*: scandalo e pettegolezzo nella cronaca britannica (1961-1963). Un'indagine linguistica ». (17.12.13)
 BRAMBILLA ALICE VITTORIA: « Twitter e il calcio. L'innovazione *social* dell'ufficio stampa di Fc Internazionale ». (27.09.13)
 CARBONE NICOLA: « L'evoluzione del crimine transnazionale e il fenomeno del *trafficking*: origini, diffusione e contromisure adottate dalla comunità internazionale ». (18.07.13)

- CASTAGNA RICCARDO: « L'evoluzione delle *private label* nella grande distribuzione organizzata: come vengono percepite dai consumatori italiani a confronto dei *brand* industriali ». (20.02.13)
- CEREDA MARCO: « Acquisizioni d'impresa e cambiamento organizzativo: il caso Leroy Merlin Italia ». (03.04.13)
- CHIUCHIOLO ROBERTA: « Il personaggio femminile nei romanzi di François Mauriac ». (26.09.13)
- COCO GIOVANNI MARIA: « Lingua Tertii Imperii: Sie ist wieder da ». (26.09.13)
- COLOMBO CLAUDIA: « Il processo evolutivo delle località turistiche: la sostenibilità ambientale e il caso dell'hotel Azata del Sol ». (03.04.13)
- COLOMBO ELEONORA: « Gestione del cambiamento nelle organizzazioni complesse con focalizzazione sulla comunicazione interna. Il caso Havas Media ». (18.07.13)
- COLOMBO ELISA: « La letteratura storiografica sugli aiuti internazionali nel secondo dopoguerra ». (27.09.13)
- CONSONNI ANNA: « *An Ideal Husband*: dal teatro al cinema ». (05.04.13)
- COPPI SIMONA: « Analisi tematica delle opere di François Mauriac: *Le noeud de vipères*, *Thérèse Desqueyroux*, *Genitrix* ». (03.04.13)
- COPPOLA CHIARA: « Aspetti psicologici dell'uso dei tablet nei prescolari ». (18.12.13)
- CRIPPA SILVIA: « Parlato filmico e dialetto: percorso storico-linguistico attraverso il cinema italiano d'autore ». (16.07.13)
- DE ANGELIS SARA: « Théophile Gautier e Venezia: la sua *maîtresse aimée* ». (18.02.13)
- DE VITTORI ERICA MARIA: « Il ruolo creativo della donna nel settore pubblicitario ». (22.02.13)
- DREI LUCREZIA: « *Carmina Burana*: il manoscritto Clm 4660 della Biblioteca di Monaco e il problema della sua area d'origine ». (03.04.13)
- EMISFERO MARTINA: « Il linguaggio politico della Lega Nord: analisi dei discorsi dei leader nei momenti di crisi ». (04.04.13)
- FABIANO VALENTINA: « Analisi delle problematiche relative alla *lean production*. Il caso Biesse ». (19.02.13)
- FAVULLI SAMUELE: « I proverbi di matrice cristiana all'interno della cultura europea ». (22.02.13)
- FONTANELLA MELANIA: « La letteratura clandestina in Cina a seguito della rivoluzione culturale ». (04.04.13)
- FRANCO LAVINIA MARIA LAURA: « La fusione di società quale forma di concentrazione aziendale. Un caso nell'ambito del settore automobilistico ». (19.02.13)
- GALLARINI GIULIA: « La Malinche ». (15.07.13)
- GALLI PAOLA: « La tragedia del Titanic: le voci di Conrad e Hardy ». (04.04.13)
- GARITTA CAROLINA: « Moda made in Italy e Cina: il caso Brunello Cucinelli ». (25.09.13)
- GHIGO CHIARA: « L'evoluzione della lingua tedesca: un'analisi linguistica di testi sacri e letterari ». (04.04.13)
- GHIRINGHELLI GAIA: « Spagnolo e quechua in Perù: verso un'educazione bilingue ». (05.04.13)
- GINELLI FRANCESCA: « *Diy culture*. Dal movimento punk alle *fanzine* ». (20.02.13)
- GIOIA MARTINA: « Viaggio nella letteratura per l'infanzia: dalle origini al meraviglioso mondo di Alice ». (18.02.13)
- GIORDANO FRANCESCO: « Terminologia del settore tessile in lingua russa e rapporti commerciali fra Italia e Russia: il caso Tgm International Srl ». (05.04.13)
- HOFMANN SHEELA YILL: « Analisi del linguaggio pubblicitario. Il caso Fiorucci ». (20.02.13)
- INSELVINI VESNA: « Elpaís.com: linguaggio giornalistico tra tradizione e innovazione ». (15.07.13)
- LARocca FEDERICA: « *Brand love*: il concetto e le pratiche attraverso il caso Disney ». (18.12.13)
- LATTUADA MARTINA: « Social network e identità: il caso Pinterest ». (20.02.13)
- LEONE SARA: « Il fenomeno degli *shop-tury* e la percezione dell'Occidente nella Russia contemporanea ». (05.04.13)
- LISSIDINI FRANCESCA: « Il *Bundesamt fuer Migration und Fluechtlinge*: un'analisi linguistica dell'integrazione culturale in Germania ». (16.07.13)

- LIUZZI ROBERTA: « Aspetti della questione ebraica in Francia durante la seconda guerra mondiale ». (20.12.13)
- LO PRESTI MARIA VITTORIA: « *The Morning Song of India* (1911). Tagore e il testo dell'inno nazionale indiano ». (22.02.13)
- LONGOBUCCO FEDERICO: « L'argomentazione nel discorso politico. Per un'analisi dei dibattiti televisivi nelle presidenziali americane 2012 ». (04.04.13)
- LORENZONI NICOLE: « Flexform e Molteni&C: strategie di comunicazione per il mercato europeo a confronto ». (27.09.13)
- LUCCA TOMMASO: « La gestione della reputazione aziendale nei processi di fusione: il caso Delta Airlines-Northwest Airlines ». (24.09.13)
- LUPI MARTINA: « Moda 2.0: il fenomeno dei *fashion blog* ». (20.02.13)
- LUZZINI ROBERTA: « I caratteri generali della crescita aziendale e l'operazione straordinaria di fusione. Il caso della società americana Npcoil Dexter Industries Srl ». (03.04.13)
- MAGRI VERONICA: « Twitter come nuova frontiera della comunicazione politica: il caso italiano ». (27.09.13)
- MALCANGIO MAURA: « Le dimensioni offensive ed ingannevoli dei messaggi pubblicitari ». (18.02.13)
- MANFREDDA SIMONA: « *Il Padiglione delle Peonie*: un'opera del teatro Kunqu, patrimonio dell'Unesco ». (20.02.13)
- MARCONATO ALICE: « Longanesi: un innovatore del giornalismo italiano ». (03.04.13)
- MARIANI ELISA: « Marketing non convenzionale: il caso Superflash Intesa Sanpaolo ». (18.07.13)
- MARINACCI MARIALaura: « Gratuità e reciprocità nel mondo di Internet ». (25.09.13)
- MASCHERPA ELISA: « Multiculturalità e multilinguismo nella società bonaerense ». (15.07.13)
- MASSULLO SERENA: « Il made in Italy in Cina ». (20.02.13)
- MATTIOCCO STEFANO: « Lo spirito del Giappone ». (18.12.13)
- MOZZARELLI ALESSIA: « Esternalizzazione e internalizzazione: *case study* Geodis ». (03.04.13)
- MUIÀ MARIA LUISA: « La lingua inglese nel web nelle riviste "English Today" e "World Englishes" (2005-2012) ». (20.02.13)
- MURARO FEDERICA CARLA EMILIA: « *Remarques sur l'exposition du centenaire de Eugène-Melchior de Vogüé: un voyage dans l'Expo de Paris de 1889* ». (03.04.13)
- NOTARGIACOMO SERENA NICOLETTA: « La fortuna critica dell'*Amleto* ». (05.04.13)
- PANCINI LAURA: « Il Maine: una meta turistica da valorizzare ». (04.04.13)
- PAOLOCCI VERONICA CRISTIANA: « Linguaggi specialistici: un'analisi linguistica di lettere commerciali ». (17.12.13)
- PAEJA PUMACAYO JOSÉ LUIS: « Analisi semiotico-narrativa di *Ramuntcho* di Pierre Loti ». (03.04.13)
- PARRICELLI ROBERTA MARIA: « *Ni una más*: i femminicidi impuniti di Ciudad Juárez ». (05.04.13)
- PAVAN GRETA: « Il settore crocieristico: una panoramica della domanda e dell'offerta ». (19.02.13)
- PERLASCA BENEDETTA: « L'utilizzo degli scarti di produzione delle mele come opportunità di salvaguardia dell'ambiente ed obiettivo di qualità e redditività per le imprese. L'esperienza Cartamela ». (18.07.13)
- PETTINÀ FABIOLA: « Il testo promozionale in prospettiva linguistico-argomentativa. Analisi di un *corpus* ». (17.12.13)
- PIRINOLI MARIA GIULIA: « L'importanza strategica della gestione del personale: il caso Banca Mediolanum Spa ». (04.04.13)
- PRINA SERENA: « La *short story* irlandese al femminile nel XX secolo ». (20.12.13)
- RE DELLE GANDINE CLAUDIA: « Libertà d'espressione e narcotraffico in Messico: un'utopia? ». (25.09.13)
- REDAELLI LISA ANGELA: « Il linguaggio degli *hooligans* ». (17.12.13)
- REQUILIANI MARINA: « Nuovi canali di comunicazione nel settore dell'equitazione ». (05.04.13)
- RIBI ARMINE: « Diaspora cinese e arte contemporanea ». (04.04.13)

- RIPOLI SILVIA: « La comunicazione aziendale attraverso il messaggio pubblicitario e l'utilizzo della linguistica spagnola analizzando le principali campagne pubblicitarie di Desigual e Camper ». (18.02.13)
- ROSSI CARLA: « La grande impresa alimentare italiana nel Novecento: casi aziendali ». (15.07.13)
- ROZZA DANILO: « Origini e sviluppo del giornalismo partecipativo ». (25.09.13)
- SALA STEFANIA: « Tradurre per il doppiaggio, il caso de *Los Simpson* ». (25.09.13)
- SARONNI BARBARA: « Raccontare i social network: narrazioni mediali tra cinema, fiction e letteratura ». (27.09.13)
- SASSOLI ELISA: « L'uso del *parler jeune* come tecnica di marketing nella pubblicità francese. Analisi di un *corpus* ». (03.04.13)
- SCARANO GABRIELLA: « La crisi economica attuale: cause e soluzioni per uscire dal tunnel ». (25.09.13)
- SESSA OLGA: « I cartelli: aspetti economici e giuridici. Il caso Opec ». (25.09.13)
- SILVA FEDERICA: « Il sistema imprenditoriale europeo e l'instabilità finanziaria dell'economia globale ». (21.02.13)
- SIMETI JESSICA ROSA: « La presenza femminile nel web: da Penelope alle *Girl Geek* ». (18.07.13)
- STRIKHA OLGA: « Domestication strategies in two translations of Dostoevsky's *Brothers Karamazov* ». (05.04.13)
- SVET VALENCIA: « *Roskos'*: il lusso e la sua comunicazione nel mondo russo. Analisi del *corpus* ». (21.02.13)
- TAGLIABUE EMANUELA: « La traduzione letteraria: *Bajarse al Moro* ». (15.07.13)
- TAGLIABUE VANESSA: « La pratica di tematizzazione nella scrittura di una serie: il caso di *Grey's Anatomy* ». (27.09.13)
- TARAS VALENTINA: « L'Italia e la crisi: aspetti micro e macroeconomici ». (20.02.13)
- TESSADRO VERONICA: « I villaggi turistici dal boom alla crisi ». (18.07.13)
- TESTA CHIARA MARIA: « Gli anglicismi nel tedesco: il giornalismo di costume ». (16.07.13)
- VAIARELLI SIMONE VINCENZO: « La langue des jeunes dans les banlieues ». (03.04.13)
- VILLA FRANCESCA: « La California: tra turismo balneare e turismo naturalistico ». (04.04.13)
- VOLA EMANUELA: « Le Olimpiadi e le relazioni internazionali: Innsbruck 1976 ». (22.02.13)
- ZANNI MATTEO: « Tango ed esilio nel film di Fernando Solanas *El exilio de Gardel* ». (18.02.13).

IV - CORSO DI LAUREA IN SCIENZE LINGUISTICHE PER LA COMUNICAZIONE E L'IMPRESA

- COSTA CLELIA: « La didattica ludica nell'italiano L2 ». (18.02.13)
- MASTELLI LAURA: « *Oliver Twist* e i luoghi della Londra vittoriana ». (05.04.13)
- MUREDDU STEFANIA: « Radiomorfofi: le radio web in Italia ». (18.12.13).

CORSI DI LAUREA SPECIALISTICA

CORSO DI LAUREA SPECIALISTICA IN SCIENZE LINGUISTICHE

- CARIATI ELISA: « Crescita economica e flessibilità nel mercato del lavoro. Due sistemi a confronto: Italia e Uk ». (17.07.13)
- DEFINA MARGHERITA: « Mercati e imprese nel commercio all'ingrosso dei prodotti ortofruitticoli nella Milano del '900 ». (24.09.13).

*Corsi di laurea e di laurea magistrale istituiti ai sensi del D.M. 270/2004**CORSI DI LAUREA*

CORSO DI LAUREA IN SCIENZE LINGUISTICHE

- ACCATINO ANDREA: « L'evoluzione del modello d'impresa: Ict 2.0 e Pmi italiane ». (19.12.13)
- ACLAN PRECIOUS ANN: « La *zakat*: analisi e tendenze nelle economie dei paesi a maggioranza islamica. Il caso dell'Indonesia ». (03.04.13)
- ACQUAFREDDA ALESSANDRA: « La Terra di Mezzo tra etica dell'armonia e uso della forza. Analisi sulla cultura strategica cinese ». (18.07.13)
- AGLIETTA MARTA: « *September 1, 1939*. Analisi del testo con riferimento al legame tra W.H. Auden e I.A. Brodskij ». (20.12.13)
- AGOSTEO ELISA GIULIA: « Analisi psicologica degli *e-books* per bambini ». (27.09.13)
- AGUGGINI GIANLUCA: « Le opportunità della moda italiana in Kazakistan ». (20.12.13)
- AIME FRANCESCA: « La fortuna di Berdjaev in Italia ». (19.12.13)
- ALITI GIULIA: « La politica linguistica della Francia all'epoca dell'egemonia economico-culturale statunitense ». (19.12.13)
- ALLACCIATI CRISTINA: « La traduzione dei testi di genere fantastico: il caso *Harry Potter* ». (04.04.13)
- ALLIEVI GIULIA: « Comunicare i sistemi di sicurezza attiva. Il caso Bosch ». (18.07.13)
- AMATO ALBERTO: « Strategie di internazionalizzazione di un *brand*: il caso Fiat ». (18.12.13)
- ANDREASSI ALESSIA MARIA: « Una rivista e due realtà linguistiche a confronto: "Vogue" Italia e "Vogue" Francia ». (03.04.13)
- ANDREOLI ELISA: « Strategie di *branded entertainment*: intrattenimento e racconto di marca attraverso i cortometraggi ». (17.07.13)
- ANGELICO LAURA: « Il ruolo dell'iperbole nel contesto mediale pubblicitario ». (26.09.13)
- ANGELLOTTI CRISTINA: « Le relazioni tra Cina e Australia negli ultimi trent'anni ». (20.02.13)
- ANNONI FEDERICA: « Rap, *Turntablism*, *B-boying* e *Aerosol Art*: il potere della parola nel mondo *HipHop* ». (27.09.13)
- ANNUNZIATA ILARIA: « Cantare il film: *Moulin Rouge!* e *Il fantasma dell'Opera*, due musical hollywoodiani contemporanei ». (05.04.13)
- AQUILINI RAFFAELLA: « L'Europa in ostello. Un'offerta diversificata per un turismo dinamico ». (03.04.13)
- ARCIERI FRANCESCA: « Il *Committee on the Present Danger* dagli anni '50 ad oggi: il controllo dell'opinione pubblica come strumento di potere negli Stati Uniti ». (18.12.13)
- ARDA JOSEPHINE LISA: « I quotidiani inglesi e spagnoli di fronte alla Primavera Araba ». (17.12.13)
- ARFANI ARIANNA DANIELA ELEONORA: « La percezione del made in Italy in Cina: evoluzione della *brand awareness* ». (04.04.13)
- ARGENTO GIULIA: « Il Tribunale di Norimberga. I crimini contro l'umanità nel diritto internazionale ». (03.04.13)
- ARIENTI ALICE: « 8 marzo 2013: la giornata della donna in un *corpus* di stampa francese ». (15.07.13)
- ARIOLI ILARIA VALENTINA: « La televisione racconta i viaggi. Generi, formati e modelli narrativi della 'Tv di viaggio' nel palinsesto di Rai5 ». (19.02.13)
- ARMARI STEFANIA: « Il ruolo strategico della comunicazione interna nella gestione del cambiamento organizzativo ». (22.02.13)
- ARONI CHIARA: « Le espressioni idiomatiche verbali in un *corpus* di stampa femminile francese (febbraio-aprile 2013) ». (19.12.13)
- ARPI ALESSANDRA: « La critica d'arte (e sociale) nell'esperienza giornalistica di Tom Wolfe ». (16.07.13)

- ARTUSO FEDERICA: « L'interferenza linguistica: analisi di anglicismi in riviste di moda tedesche ». (16.07.13)
- ASPESI ANNALISA: « Il corteggiamento e il matrimonio in *Pride and Prejudice* ». (20.12.13)
- ATTAR NADIN: « Il francese nel mondo arabo: la francofonia in Siria ». (26.09.13)
- AZZONI CHIARA: « I russi in Versilia fra turismo e criminalità organizzata: materiali pubblicitari e prova di traduzione ». (21.02.13)
- BALARIN MARIA GRAZIA: « Le impressioni realistiche in un 'cuore di tenebra' ». (04.04.13)
- BANI CLARA: « Il lessico della moda. L'uso dei crononimi nelle riviste di moda ». (20.02.13)
- BARBIERI ALESSIA: « Italiani in Perù e peruviani a Milano: tra integrazione sociale e linguistica ». (18.02.13)
- BARBIERI FEDERICA: « Prestiti linguistici e forestierismi nello spagnolo peninsulare contemporaneo e il loro ruolo nel mondo della comunicazione ». (18.02.13)
- BARBOGLIO ARIANNA: « *The State duty to protect. The Corporate responsibility to respect*. La cooperazione nei diritti umani tra impresa multinazionale e Stati ». (19.12.13)
- BARLABÀ DAVIDE FERRUCCIO: « Le imprese italiane in Cina, un *case study*: Ferrero ». (17.12.13)
- BASCHIROTTO SERENA: « L'ellissi: paradigmi teorici a confronto, con un'analisi testuale ». (04.04.13)
- BASILICO CRISTINA: « Il fenomeno del *code-switching* nell'insegnamento-apprendimento di una lingua straniera. Analisi di un *corpus* di interazioni didattiche ». (16.07.13)
- BASILICO IRENE: « La prospettiva della politologia americana contemporanea sulle relazioni Usa-Russia ». (21.02.13)
- BASSI LORENZO: « Le politiche di gestione delle risorse umane e l'impatto sul personale: il caso Carter e Benson ». (25.09.13)
- BATTISTELLA PAOLA: « L'influenza dei *beauty blogger* sulle case cosmetiche ». (05.04.13)
- BELLATO GIORGIA: « Strategie di comunicazione di marca tra on e offline ». (05.04.13)
- BELLUCO GIULIA: « Nuove frontiere per il mercato del lusso post-recessione ». (25.09.13)
- BELOTTI MARTINA: « Rashid Ghannouchi: il peso del passato, la promessa di un futuro ». (21.02.13)
- BELTRAME SERENA: « Parlare di olio: un'analisi della terminologia del settore oleario ». (20.02.13)
- BELTRAMIN CARLO: « Le relazioni internazionali cinesi dalla morte di Mao fino all'età contemporanea ». (17.12.13)
- BERCHI MARTA: « Il contatto linguistico tra afrikaans e inglese nel Sudafrica: aspetti lessicologici e lessicografici ». (02.04.13)
- BERNARDI STEFANIA: « Nascita e sviluppo dell'islamismo in Algeria ». (04.04.13)
- BERNASCHINA FEDERICA: « L'adattamento di *Double Indemnity*. Dal romanzo di James M. Cain al film di Billy Wilder ». (17.12.13)
- BERTAGNA ELISA: « L'erotizzazione dei bambini nella pubblicità ». (27.09.13)
- BERTANI MAFALDA BIANCA MARIA: « "The forged feature": guida alla lettura di *Henry Purcell* (1879) di Gerard Manley Hopkins ». (27.09.13)
- BETTI MARTINA: « Lo studio del linguaggio giuridico: processo contro Mark Zuckerberg ». (05.04.13)
- BEVILACQUA MARTA: « Il marketing non convenzionale nel mondo della ristorazione e del *food* ». (18.07.13)
- BIANCHI ALESSANDRA: « Inglese e italiano a confronto: il linguaggio creativo di Lush. Fresh Handmade Cosmetics ». (17.12.13)
- BIANCO SILVIA: « Il ruolo politico dei copti in Egitto dopo la rivoluzione ». (04.04.13)
- BIAVA BENEDETTA ESTER: « Le elezioni presidenziali americane del 2012 nei media panarabi ». (04.04.13)
- BIGI FRANCESCA: « Le radici del messaggio qaedista e la sua sfida globale ». (17.07.13)
- BIOLI MARTA: « Studio delle domande tendenziose attraverso l'analisi dei processi filmici americani ». (27.09.13)

- BOARIO ANDREA: « Sulle tracce dei Nibelunghi: un percorso turistico-letterario ». (16.07.13)
- BODEGA IRENE: « Posizionamento e canali distributivi: birrifici artigianali italiani a confronto ». (19.12.13)
- BOETTO GIADA: « “Give beauty back [...] to God”. Guida alla lettura di *The Leaden Echo and the Golden Echo* (1882) di G.M. Hopkins ». (20.12.13)
- BOGA VALENTINA: « Le arti marziali cinesi tra benessere interiore e difesa esteriore ». (20.02.13)
- BOLDINI LETIZIA: « Analisi semiotico-narrativa de *Le Dindon* di Georges Feydeau ». (03.04.13)
- BOLZONI LAURA: « *Information, social e mobile*, ambiti di Ict 2.0 in relazione al Crm ». (19.12.13)
- BOMBARDIERI GIULIA: « Imprese municipalizzate e sviluppo dell'economia moderna: un secolo di Aem ». (27.09.13)
- BONARDI ARIANNA: « *On the road* di Jack Kerouac: da romanzo a film ». (05.04.13)
- BONAVIA GIULIA: « L'adattamento del romanzo *Noi siamo infinito* nel film omonimo ». (18.07.13)
- BONECCHI GIULIA: « L'infanticidio in Russia: espressioni linguistiche e pratica sociale ». (19.12.13)
- BONFANTE SARA: « Le organizzazioni non governative nella Cina contemporanea: società civile, storia, tipologie ». (21.02.13)
- BONFANTI ELISA: « Negoziazioni commerciali e linguaggio: un *excursus* sui principali studi linguistici ». (19.02.13)
- BONFANTI GIULIA: « La tutela dei diritti delle donne nei paesi arabi. Un difficoltoso percorso storico ». (27.09.13)
- BONINELLI CINZIA: « La concentrazione tra imprese: il caso Alitalia-Wind Jet ». (19.12.13)
- BORGHI FRANCESCA MARIA: « Miscredenza (*kufir*) e apostasia (*irtidad*) nell'Islam: interpretazioni a confronto ». (18.12.13)
- BORGOGGIO ANNALISA VIRGINIA: « Luxottica e il Distretto dell'occhiale: dal miracolo economico alla crisi globale ». (27.09.13)
- BORLENGHI SOFIA CAROLINA MARIA: « Ambiguità e processi di contestualizzazione nei messaggi promozionali ». (18.12.13)
- BORMOLINI SARA: « Oltre “las plumas del loro”: *El Señor Presidente* e la tragedia del *desencanto* ». (17.12.13)
- BORRELLO SARA: « Strategie traduttive nel linguaggio pubblicitario ». (17.12.13)
- BORSANI ERIKA: « *A Room with a View*. L'evoluzione della guida turistica da Baedeker a Lonely Planet ». (18.02.13)
- BOSSALINI GIULIA: « Il sistema antitrust europeo e quello cinese a confronto ». (03.04.13)
- BOSSI MARCO: « I discorsi del generale De Gaulle: analisi della dimensione enunciativa ». (20.02.13)
- BOTTI GUIDO: « Il *melting pot* americano nell'adattamento italiano del film *Lucky Number Slevin* ». (17.12.13)
- BOTTO GABRIELLA: « Le relazioni tra Cina e Africa negli ultimi trent'anni ». (04.04.13)
- BOVERO EUGENIO: « La rappresentazione del criminale nella serialità televisiva americana. Casi di *The Sopranos* e *Boardwalk Empire* ». (15.07.13)
- BRAGGIO SARA: « *Le haïku* dans le recueil *Aires* de Philippe Jaccottet ». (25.09.13)
- BRAMBILLA ANTEA: « Dibattiti presidenziali americani: un confronto tra Kennedy-Nixon e Obama-McCain ». (19.02.13)
- BRAMBILLA ELISA: « Il *Dao* del *wushu*: l'arte della difesa ». (17.12.13)
- BRENA FEDERICA: « Videogames, mercato e culture di gusto: BioWare e ArenaNet ». (24.09.13)
- BRIMA DILETTA FORTUNATA: « Rivoluzione digitale e i negozi virtuali: il caso Yoox ». (18.07.13)
- BRUSA GIADA: « La rappresentazione di genere nelle pubblicità sui canali satellitari di Mtv ». (19.02.13)
- BRUSAFERRI ELISA: « Le certificazioni di lingua francese all'Institut Français di Milano: l'offerta formativa rivolta alle imprese ». (03.04.13)
- BUFFA CHIARA: « Un continente dimenticato. L'America Latina in Eduardo Galeano ». (15.07.13)

- CACCIA LAURA: « L'impatto delle fughe di capitali sui paesi emergenti ». (16.12.13)
- CAGGIANELLI MARIA: « Analisi psico-linguistica del social network Twitter ». (18.12.13)
- CALONGHI VALERIA: « Il *benchmarking* come strumento competitivo per l'analisi del mercato tedesco nel settore elicotteristico ». (18.12.13)
- CAMBIAGHI MARTINA: « La centralità del personale nei parchi a tema Disney ». (27.09.13)
- CAMPAGNOLI MARTINA MARIA: « Il contraddittorio processo di adesione della Turchia all'Unione europea ». (19.12.13)
- CAMPESE ANNA: « Convenzione delle Alpi: tutela delle minoranze etnico-linguistiche nell'arco alpino ». (19.12.13)
- CAMPI PAOLA CAROLINA: « Recensioni di Sergio Ferrero per "Domus" ». (05.04.13)
- CAMPIOTTI VALERIA: « Il genere *reality* nell'età della convergenza. Il caso *Pechino Express* ». (19.12.13)
- CANAVESI ALICE: « Social media role within marketing strategies: how its adoption has changed the approach to customers and international best practice cases ». (24.09.13)
- CANDIANI LUDOVICA: « Il ruolo degli *small media* per gli immigrati: il caso del giornale "La Fiamma" in Australia ». (25.09.13)
- CANEVARI CAMILLA: « Un progetto audace: l'Europa nei discorsi di Alcide De Gasperi ». (18.02.13)
- CANZI GIULIA: « *Digital communication strategies*: il caso Heineken ». (27.09.13)
- CAPELLI RICCARDO: « Le Zone Economiche Speciali (Zes) in Russia (The Special Economic Zones in Russia) ». (20.12.13)
- CAPELLI TANIA: « Unconventional marketing ». (20.12.13)
- CAPOBIANCO CLAUDIA: « La cosmesi. Analisi di messaggi promozionali in spagnolo ». (16.07.13)
- CAPOFERRI GLORIA: « Da razionalità perfetta a razionalità limitata: la psicologia nell'economia ». (20.12.13)
- CAPOLONGO ERICA: « Il marketing esperienziale e il caso Vodafone da te ». (05.04.13)
- CARACCIO CAMILLA: « La geometria di *Flatlandia*: tra satira sociale e letteratura distopica ». (15.07.13)
- CARBONARO CECILIA ALESSANDRA: « La fotografia come indagine sociale nel lavoro di Uliano Lucas ». (17.12.13)
- CARINGELLA SARA: « Il *code-switching* tra lingua straniera e italiano nell'interazione didattica. Un'indagine empirica ». (18.12.13)
- CARIOLI FEDERICA: « Evoluzione linguistica e storica della figura femminile nella politica cinese ». (24.09.13)
- CARNESELLA FEDERICA: « La fotografia in pubblicità: tra emozione e persuasione. Analisi della campagna pubblicitaria Benetton 1989-90 ». (05.04.13)
- CARONE ALDO: « L'Europa militare: profili storici, giuridici ed istituzionali delle politiche di sicurezza e difesa nel vecchio continente ». (27.09.13)
- CAROSSO ELISA: « *Sčast'e*: fortuna o felicità? Evoluzione della semantica lessicale in epoca sovietica ». (19.12.13)
- CARUGNO ROSSELLA: « Il cibo e l'identità: un'analisi linguistica e culturale ». (17.12.13)
- CASCIO MARA: « Suzanne Collins, *Hunger Games*: dal romanzo al film ». (05.04.13)
- CASIRAGHI ANGELICA: « Un esempio di *gracioso lopiano*: Tristán di *El perro del hortelano* ». (18.02.13)
- CASTAGNA FABIO: « *Green marketing* non convenzionale: tra innovazione di prodotto e strategia creativa ». (18.12.13)
- CAVENAGHI SARA: « Leading questions in American culture ». (16.07.13)
- CAZZATO ELISA: « Speranza e attesa: momenti di storia del lessico intellettuale europeo ». (27.09.13)
- CEREA VALERIA: « Il Primo Impero cinese. Unificazione culturale e storica ». (04.04.13)
- CEREDA ELEONORA: « Immigrazione ed integrazione: la nuova prospettiva della ministra Kyenge ». (25.09.13)

- CERIANI CAROLINA: « Gli esordi della crisi bosniaca nella presentazione del “New York Times” ». (22.02.13)
- CERIOTTI LAURA: « La pittura di Diego Rivera ». (17.12.13)
- CERUTI LORENZO: « *E-recruitment 2.0*: aziende, lavoro, reclutamento e *social media* ». (03.04.13)
- CESINA STEFANIA: « L’insegnamento dell’italiano come L2 nella scuola secondaria di secondo grado. Il caso della provincia di Piacenza ». (18.12.13)
- CHIAMETTI CHIARA: « Lo sviluppo del linguaggio: principali modelli evolutivi ». (16.07.13)
- CHINI LUCIA: « La burocrazia sovietica nei versi di Majakovskij ». (21.02.13)
- CHITTANO CONGEDO CHIARA MARIA ELENA: « Oltre l’Orientalismo: le relazioni tra Occidente e mondo arabo-islamico ». (26.09.13)
- CIAMPITTI ALESSANDRA ANGELICA CELESTE: « Funzioni comunicative del nome astratto: disoccupazione, *paro* e *unemployment* a confronto ». (24.09.13)
- CIPOLLA SOFIA: « *E-commerce*, l’evoluzione di un business di successo: il caso Rs Components Spa ». (25.09.13)
- CIPPITELLI EDOARDO: « Traduzione del pieghevole di presentazione della Humboldt Universität di Berlino ». (20.02.13)
- CLERICI GIULIA: « L’inglese globale fra termini impropri e rivoluzioni linguistiche nel mondo universitario ». (19.12.13)
- CLERICUZZIO MARA: « Il *soft power* dell’Unione europea: definizione e implicazioni ». (19.12.13)
- COCCHI BEATRICE: « Il cromatismo in Mallarmé ». (18.02.13)
- COGNETTA MARTA: « Relazioni diplomatiche tra Cina e Corea del Nord ». (04.04.13)
- COLLIPLINO ALESSIA: « Campi semantici e tematiche dei testi musicali *blues* ». (19.02.13)
- COLLURA VERONICA: « Il ruolo strategico delle attività promozionali: il caso Gocciolo Pavesi ». (04.04.13)
- COLOMBO ALBERTO ANDREA: « Strategia ed etica, un connubio possibile: il caso Primark ». (04.04.13)
- COLOMBO GIULIA: « Abuso di posizione dominante in relazione ai brevetti: il caso Pfizer ». (19.12.13)
- COLOMBO MARTINA: « Strategie di adattamento nella *sitcom*. Il caso *Modern Family* ». (22.02.13)
- COLOMBO VALENTINA: « Adolescenti oggi: vecchie e nuove dipendenze ». (03.04.13)
- CONFALONIERI MATTEO: « Variazioni nel dialetto di Sant’Angelo Lodigiano ». (18.12.13)
- CONNIZZOLI DANIELA: « Aspetti del dibattito sull’ortografia francese ». (20.02.13)
- COPALONI GRETA: « Contratti di rete e normativa antitrust nel settore del turismo ». (03.04.13)
- COPPO ALESSANDRA: « *Business history* nell’agroalimentare veneto: il caso Canella ». (03.04.13)
- CORDA TIZIANA: « Al-Qa’ida nel Maghreb islamico: origini, evoluzione e ruolo nello scacchiere geopolitico sahel-sahariano ». (17.07.13)
- CORIELE ALBERTO: « La rappresentazione del genere nelle pubblicità sui canali satellitari per bambini ». (19.02.13)
- CORIO SERENA: « Opinione pubblica e politica estera. Il caso americano e la guerra in Iraq ». (18.02.13)
- CORNACCHINI EMMA: « *Advertising communication* attraverso l’uso del testimonial. Il caso Scavolini ». (19.12.13)
- CORNELLI FABIANA: « *Be Italian*. Lo stereotipo italiano nel film *Roman Holiday* ». (16.07.13)
- CORSINI STEFANO: « Il linguaggio dei videogames. Il caso *Assassin’s Creed II* ». (02.04.13)
- CORTI ELENA: « La fusione come strategia di crescita aziendale: il caso Cbi Spa ». (25.09.13)
- COSTA LAURA MARIA PALMA: « Boris Vian *théoricien de la langue* ». (17.07.13)
- COSTA SILVIA: « Wagner a Bayreuth. Un’analisi terminologica della stampa locale ». (17.12.13)
- COSTARIOL JESSICA: « La *Casa Azul*: ritratto in frammenti di Frida Kahlo ». (17.12.13)
- CRESPAN FRANCESCA: « Gli strumenti di *web marketing* applicati al settore della domotica: un caso di applicazione ». (20.12.13)
- CRIPPA VALENTINA: « La comunicazione non convenzionale: *guerrilla marketing* e rivitalizzazione del punto vendita ». (18.12.13)

- CROCI PAOLA: « Il problema dell'interpretazione nell'organizzazione testuale dei trattati internazionali ». (18.12.13)
- CRUGNOLA SILVIA: « Il sottotitolo e la traduzione: utili mezzi di comunicazione nella 'settima arte' latinoamericana ». (17.12.13)
- CURTI FILIPPO LUIGI CARLO: « Le modalità di reclutamento online di Al-Qaeda. Il caso della rivista "Inspire" ». (18.07.13)
- D'ANDREANO ELISA: « La rappresentazione delle differenze di genere nelle pubblicità per adolescenti ». (27.09.13)
- D'AURIA ROBERTA: « Studio del linguaggio legale nei processi filmici americani. Il caso *Find me guilty* di Sidney Lumet ». (16.07.13)
- D'ONOFRIO GIULIANA: « Differenze culturali nell'approccio comunicativo tra italiani e cinesi nella negoziazione e nel contesto comunicativo in ambito professionale ». (20.02.13)
- DALL'ACQUA CHIARA: « Comunicare attraverso *Wikipedia*: regole e normative in Italia e Gran Bretagna ». (27.09.13)
- DALLA BONA ELISABETTA: « Il made in Italy e il caso Brunello Cucinelli ». (25.09.13)
- DAMINELLI MARTA: « Il discorso motivazionale: Jeff Bezos ai neolaureati di Princeton ». (27.09.13)
- DANIELLI MARIANNA: « Il ruolo della donna durante il franchismo: un'analisi della figura femminile nei romanzi di Carmen Martín Gaité ». (17.12.13)
- DE CARLI ELISA: « Teatro aureo e società: la donna nelle commedie di Lope de Vega ». (05.04.13)
- DE FELICE VALERIA: « La rappresentazione della musica nel *talent show*. I casi di *Amici* e *The Voice of Italy* ». (19.12.13)
- DE GIROLAMO CHIARA: « Strategie di *unconventional communication*. Il caso Virgin Active ». (05.04.13)
- DE GROOT DAISY: « The ambiguity of a language variety: Estuary English ». (20.02.13)
- DE LORENZI MARTA: « La comunicazione istituzionale: A. Lange und Söhne ». (22.02.13)
- DE LUCA ALESSIA: « Dal film al cineturismo: analisi di un fenomeno turistico in ascesa ». (19.02.13)
- DE MARTINO ANTONIO: « *Il private equity*: il caso Ingromarket Srl ». (25.09.13)
- DE NARDI GIULIA: « Economia, società e impresa in Valpolicella tra XIX e XX secolo ». (16.12.13)
- DE NARDI SILVIA: « I bambini-soldato: la violazione dei diritti dei minori nei conflitti armati ». (15.07.13)
- DE PASQUA ILARIA: « La rappresentazione di genere nelle pubblicità per bambini ». (03.04.13)
- DE SOUZA MADEIRA BRUNNA LUIZA: « Fenomeni di interferenza nei bilingui italo-brasiliani ». (20.02.13)
- DE STALES DESIRÉ: « Il turismo delle vacanze-studio: il caso Studytours ». (16.12.13)
- DE STEFANI FEDERICA: « San Pedro, Monterrey: panorama sociolinguistico ». (16.12.13)
- DE TOMA ROSSELLA: « Il muro dietro la porta aperta della Cina ». (25.09.13)
- DEL CURTO VITTORIO: « Sviluppo monosettoriale e leadership. Il caso Dr. Schär Spa ». (19.02.13)
- DEL PELO VITTORIA: « St. Moritz e il turismo alpino: le Olimpiadi invernali del 1928 e del 1948 ». (19.12.13)
- DELLAGIOVANNA MARTINA: « Il fraintendimento interculturale: le basi linguistico-culturali ». (16.07.13)
- DEPONTI CLAUDIA JIA SHIN: « Wang Wei e Li Bai: i due pilastri della poesia cinese classica ». (24.09.13)
- DI DIO NICOLÒ: « *Los hijos de la Malinche*: aspetti dell'identità meticcica del Messico ». (18.02.13)
- DI GIULIO ALICE: « Il modello tedesco di cooperazione internazionale allo sviluppo da Walter Scheel a Dirk Niebel (1961-2011) ». (18.07.13)
- DI IORIO SARA: « Il cambio di gestione nel settore dei tour operator: il caso Alpitour e I Grandi Viaggi ». (19.02.13)

- DILETTUSO ALESSANDRA: « “J’ai bien kiffé cet article”. Analisi linguistica del linguaggio giovanile nel sito www.rue89.com ». (19.12.13)
- DONATO ELENA: « Radio di format, *brand* internazionali e adattamenti italiani. Il caso Virgin Radio ». (19.12.13)
- DRAGOTTA LUCA: « Il rapporto biunivoco tra la lingua cinese e le lingue straniere nel corso della storia ». (20.02.13)
- ELEUTERIO ANISSA: « The depiction of marriage in Henry James ». (20.12.13)
- ESKANDAR MARINA: « Liturgia copta e lingua araba: transizione linguistica e identità religiosa ». (19.12.13)
- ESPOSTO FEDERICA: « Il *tour operating* italiano, quando un’azienda decide di specializzarsi ». (20.02.13)
- FABBRONI LAURA: « Alfabeto cirillico russo: origine ed evoluzione ». (19.12.13)
- FAGNANI ALESSIA: « Varietà settentrionali del *British English*: il *Geordie* ». (17.12.13)
- FALSINI SOPHIE: « Aspetti delle repliche brevi positive: italiano, inglese e russo a confronto ». (26.09.13)
- FAZIO ERICA: « Il caso Carnival Cruise Lines: evoluzione comunicativa tra on e offline ». (20.02.13)
- FEDELI DIANA: « Strategie di comunicazione on e offline: il caso Emirates ». (05.04.13)
- FERRANDI SARA: « La nascita e lo sviluppo del pensiero salafita: il caso dell’Arabia Saudita ». (21.02.13)
- FERRARI SARA JENNIFER: « Il turismo sostenibile. La promozione e l’impegno di Meliá per la tutela dell’ambiente ». (16.12.13)
- FERRARO ROSSELLA: « Il Paese Basco: caratterizzazione mediale e costruzione della tradizione ». (18.12.13)
- FERRETTI AMBRA RAMONA: « Rivolte 2.0: analisi del legame tra *social media* e Primavera Araba ». (22.02.13)
- FICO CRISTINA: « Il linguaggio della cosmesi: inglese e italiano a confronto ». (17.12.13)
- FIORETTI MICHELA: « Russia ed Europa: all’inseguimento dell’altro? La figura di Pietro il Grande ». (20.12.13)
- FLOREAN LAURA: « Il ruolo dei social network nelle strutture ricettive ». (05.04.13)
- FOLLIERO MARIALUCREZIA: « Lo spagnolo d’America in Calle 13 ». (16.12.13)
- FONTANA IRENE MARIA: « Analisi dell’adattamento e del doppiaggio in italiano della serie televisiva britannica *Skins* ». (27.09.13)
- FORCHÌ GIULIA: « Il sapere enciclopedico: *Wikipedia* e l’ingresso delle aziende nell’“enciclopedia” ». (18.12.13)
- FRANCHINI LAURA: « L’uso della lingua nelle tradizioni popolari cinesi: gli omofoni ». (04.04.13)
- FRANCO GIULIA: « *Cross-cultural management* e fraintendimenti interculturali: il caso Ikea ». (02.04.13)
- FRANZI FRANCESCA: « Sistema simbolico e contenuti culturali nei *Cantares de Dzitbalché* ». (17.12.13)
- FRANZINI ALICE: « *The Tempest* e la magia ». (18.02.13)
- FRANZONI EMANUELA: « Cultura e siti web: Austria e Olanda a confronto ». (19.02.13)
- FRIGATO VALENTINA: « Web 2.0 e impresa: *Wikipedia* come nuovo territorio di comunicazione ». (27.09.13)
- FRIGERIO ALICE: « La grande distribuzione nel quotidiano “Les Echos”: analisi di un *corpus* di titoli ». (20.02.13)
- FRIGO FRANCESCA: « *Dragon Trainer*: dal romanzo allo schermo ». (17.12.13)
- FROSI ELISA: « Analisi del doppiaggio in italiano della serie televisiva americana *Criminal Minds* ». (17.12.13)
- FURNO MARGHERITA: « Baudelaire: lo *Spleen de Paris* e la stampa ». (18.02.13)
- FUSCA ELENA: « Il settore dei detersivi alla spina: il punto di vista del consumatore finale ». (27.09.13)

- GALEONE ANNALISA BEATRICE: « L'evento fieristico tra tradizione e innovazione: il caso de L'Artigiano in Fiera ». (27.09.13)
- GALIMBERTI ELEONORA CARLA: « Alcune annotazioni sulla Guerra fredda ». (05.04.13)
- GALIMBERTI PATRIZIA: « *Greenspeak in a green land: l'Irish English* e lo studio della sua storia e delle sue caratteristiche ». (16.07.13)
- GALLI VERONICA: « *Des hommes et des dieux* e la strage di Tibhirine: la drammatizzazione cinematografica di un evento storico ». (27.09.13)
- GALLIANI AGNESE FRANCESCA: « Aspetti linguistici della comunicazione aziendale sui *social media*: Ikea Usa su Facebook ». (17.12.13)
- GALLO CLARA: « La convivenza fra identità diverse in alcune opere di Amin Maalouf ». (18.12.13)
- GALLO ELISABETTA: « *Brand* e Tv: il caso Channel 4 ». (24.09.13)
- GALLONE FABIO: « Impresa e territorio nel Mezzogiorno d'Italia: il caso della Montecatini nel Brindisino ». (02.04.13)
- GALVANONE GIULIA: « La complessità della traduzione *Le Petit Prince* dal francese all'arabo: traduzioni a confronto ». (18.12.13)
- GARBO BEATRICE: « Italia e Spagna: le politiche economiche per uscire dalla crisi ». (20.12.13)
- GARDIOLO MARTINA: « Il concetto e il significato di 'famiglia' tra tradizione e scambi commerciali in Cina ». (24.09.13)
- GARIBOLDI FEDERICA: « Le citazioni nel linguaggio accademico ». (05.04.13)
- GARIBOLDI GIULIA: « Funzioni del discorso diretto nella narrazione: la resa traduttiva francese di un estratto da *Dubliners* ». (24.09.13)
- GARIONI ALESSANDRA: « Modelli di analisi delle strategie linguistiche e semiotiche nei siti web aziendali ». (05.04.13)
- GASPAROLI MARTINA: « L'icona Marilyn Monroe ». (16.07.13)
- GATTI FEDERICA: « Presenze slave nelle istituzioni europee ». (17.12.13)
- GATTI GIULIA: « La gestione dell'*hôtellerie* di lusso: come fare di un albergo un'azienda di successo. Il caso Hôtel Plaza Athénée ». (03.04.13)
- GATTI SILVIA: « Strategie di *brand reloading*: il caso Chicco ». (03.04.13)
- GERLI CRISTINA PIERA: « Comunicare per persuadere. Il video istituzionale di Lufthansa ». (18.12.13)
- GERVASINI GIULIA VIRGINIA: « Genocidio e *crimina juris gentium*. Il Processo di Norimberga ». (19.12.13)
- GHIGLIONE ILARIA: « Il ruolo dei sistemi informativi all'interno di un'organizzazione: il caso Itec Tecnologie e Impianti Spa ». (16.12.13)
- GHISLETTI CECILIA: « Le opportunità del marketing territoriale: la città di Berlino ». (19.12.13)
- GIAMMARINARO GIULIA: « Dalla sensibilità ecologica allo sviluppo di strategie di successo: il caso Grom ». (20.02.13)
- GIANI RICCARDO: « L'evoluzione del *servicescape* nell'esperienza d'acquisto del consumatore ». (20.02.13)
- GIEROTTO DAMIANO: « Esempi delle trasformazioni urbanistiche recenti di Milano ». (24.09.13)
- GIOANOLA IRENE: « Il concetto di *mianzi* nella società cinese contemporanea ». (17.12.13)
- GIOIA CECILIA: « La Russia e l'Organizzazione del Trattato di Sicurezza Collettiva (Csto) ». (21.02.13)
- GIORDANO DEBORAH: « L'intervento militare in Iraq e le prospettive di democratizzazione ». (18.02.13)
- GIORGETTA CHIARA: « La convergenza nella *sitcom* americana. *Scrubs*: strategie comunicative transmediali ». (24.09.13)
- GIORGETTI MARTINA: « La questione indipendentista catalana: dalle origini alle prospettive future ». (19.12.13)
- GIRARDI ELENA: « La negoziazione commerciale in Cina tra lingua e cultura ». (20.02.13)
- GIRELLI LUCREZIA: « Il Brasile contemporaneo fra sfide economiche, politiche e nucleari ». (19.12.13)

- GIRELLI CONSOLARO ALESSIA MINE: « Le relazioni tra Turchia e Israele, con il governo dell'Akp ». (18.02.13)
- GIROLA NICOLETTA: « L'italiano L2 nella scuola primaria: analisi di interlingua e proposte didattiche ». (18.12.13)
- GRANDE FRANCESCA: « Lo stereotipo come semplificazione della realtà: aspetti teorici e di ricerca ». (03.04.13)
- GRANDINETTI LUCA: « L'influenza latina negli Stati Uniti ». (25.09.13)
- GUARNIERI GAIA: « Analisi dell'interazione comunicativa nelle e-mail a carattere commerciale. Caso Emc² ». (04.04.13)
- GUAZZO GERARDI ALESSANDRA: « *The Permanent Campaign*: un'analisi comparativa italiana-americana ». (05.04.13)
- GUERINONI FRANCESCA: « Strategie di *green marketing*. Il caso Fiat ». (19.12.13)
- GUERRA ALICE: « Analisi del doppiaggio in italiano del cartone animato bilingue *Handy Manny - Manny Tuttofare* ». (17.12.13)
- GUERRA ELISA: « La comunicazione nel settore alberghiero ». (04.04.13)
- GUZZETTI BEATRICE: « L'adattamento cinematografico di *The Importance of Being Earnest* di Oscar Wilde ». (18.07.13)
- HENIN SARA: « Il marketing interno come fondamento di un servizio di qualità. Un caso emblematico nel settore alberghiero ». (16.12.13)
- HIJAZIN ARIANNA: « Aspetti della tradizione classica in John Milton ». (27.09.13)
- IABANJI DIANA: « Il processo di integrazione della Moldavia tra Unione europea e la Russia ». (20.12.13)
- IANNACCONE LAURA: « L'andamento del turismo in Italia: proposte e rimedi anti crisi ». (16.12.13)
- IANNELLI FABIOLA: « Il cinema sperimentale: i temi ricorrenti nelle opere di Maya Deren ». (05.04.13)
- IERANÒ ROBERTO: « La metafora concettuale: analisi del linguaggio sportivo inglese e italiano ». (17.12.13)
- IIRILLO CLAUDIA: « Virtuale come fuga: teorie e rappresentazioni mediali ». (17.12.13)
- INDINO FEDERICA: « Alla scoperta della 'terra tra i due mari': il Salento e la sua promozione turistica. Analisi di un *corpus* ». (21.02.13)
- INTROINI GIORGIA: « Hanno lasciato gli scrittori qualcosa da dire? Novità e universalità nell'opera *Vedere adesso* di Montasser al-Qaffash ». (18.12.13)
- IODICE ALESSIA: « Il linguaggio della pubblicità come espressione della cultura spagnola dal postfranchismo ad oggi ». (16.12.13)
- JABER SARA: « La diglossia in Libano: analisi di una puntata del programma televisivo *Kālām an-nās* ». (25.09.13)
- KABASHI BLERINA: « L'apertura del settore petrolifero albanese al mercato internazionale: il caso Bankers Petroleum Albania Ltd. ». (19.02.13)
- LA GRECA GIACOMO: « La nuova frontiera internazionale della Cina: l'Asia Centrale ed il caso particolare dello Xinjiang ». (25.09.13)
- LA ROCCA ALESSANDRA: « La Ue ed il caso 'deviante' della Bielorussia ». (19.12.13)
- LACERENZA ELEONORA: « La neologia nella sezione *technologie* del quotidiano "Le Monde": analisi di un *corpus* di articoli ». (19.12.13)
- LAMACCHIA CATERINA: « L'aiuto pubblico allo sviluppo nel Regno Unito. Storia, istituzioni e legislazione ». (21.02.13)
- LANTERO MARTA: « Privacy e Crm. Le mosse di un'azienda tedesca a seguito delle nuove normative Ue ». (20.02.13)
- LATRONICO DAVIDE: « Il valore del precedente giudiziale, la regola *stare decisis* negli Stati Uniti d'America ». (27.09.13)
- LAVIA FRANCESCA: « Il processo di internazionalizzazione di un gruppo italiano: una scelta strategica e non solo conseguenza della crisi. Il caso studio Gruppo Pmp Industries ». (25.09.13)

- LECCHI RAFFAELLA: « *Iranian backyard?* Le relazioni tra Baghdad e Teheran dopo la caduta di Saddam ». (17.07.13)
- LEGNANI ELISABETTA: « *Newspeak e Standard English*: analisi linguistica, confronto e applicazione delle regole del *Newspeak* alla lingua inglese ». (27.09.13)
- LEGNANI GIULIA: « Mosca 1980: le Olimpiadi fra sport e cultura ». (21.02.13)
- LEGRENI GIORGIA: « Aspetti linguistici dello stile comunicativo: analogie e differenze nei periodici femminili e maschili ». (04.04.13)
- LEHTISALO AINO ELINA: « Un'analisi linguistica del dialogo afro-americano nel film *The Help* ». (16.07.13)
- LEO ARIANNA: « "I want to go see the land where I was born": home and prison in Navajo literature ». (20.12.13)
- LEVA CARLOTTA: « L'evoluzione della strategia di comunicazione di Mediaset Premium ». (27.09.13)
- LIBERATI LEONARDO: « The economic impact of checkpoints in Israel ». (25.09.13)
- LIBERTINO GIULIA: « L'indice dei prezzi al consumo, un confronto tra Italia e Stati Uniti ». (25.09.13)
- LISIERO MARCO: « Il sistema westfaliano e il suo Trattato fondatore: orizzonti politici e linguistici. Un'interpretazione critica ». (26.09.13)
- LOMBARDI ELENA: « Lingua inglese e pubblicità. Il caso Barilla ». (20.02.13)
- LONGONI LAURA: « Il linguaggio dei ricettari in inglese: uno studio di *Mastering the Art of French Cooking* ». (17.12.13)
- LORUSSO GAIA: « Gli archetipi femminili della Malinche nell'identità messicana ». (17.12.13)
- LUALDI GIULIA: « Ecolusso e moda: strategie di comunicazione per un vantaggio competitivo ». (02.04.13)
- LUCCHETTI GIULIA: « Gli anglicismi nella terminologia francese della moda: analisi di un *corpus* di stampa ». (03.04.13)
- LUPPI MARTINA: « La comunicazione di marca in lingua inglese: il caso Heineken ». (02.04.13)
- LUZON STEPHANIE: « Problemi e prospettive interculturali delle seconde generazioni di cinesi in Italia: analisi del caso di Associna.it ». (22.02.13)
- MADDALONI ANNACHIARA: « La posizione della Cina sulla risoluzione n. 2059 del Consiglio di Sicurezza dell'Onu sulla Siria ». (26.09.13)
- MAESTRI MARTA: « La *brand experience* come fattore di successo: il caso Nespresso ». (20.12.13)
- MAGGIO MARIA GRAZIA: « Generazione Y e Usa: i *Millennials* e la loro rappresentazione nella fiction americana ». (24.09.13)
- MAGNI GAIA: « Il teatro in azienda: Enel e il Progetto Sicurezza ». (05.04.13)
- MAIDA SILVIA LOREDANA: « La rivoluzione del teatro nei secoli d'oro: Lope de Vega e l'*Arte nuevo de hacer comedias* ». (25.09.13)
- MAINOLDI FRANCESCA: « *Code-switching* e acquisizione linguistica nella classe di lingua ». (24.09.13)
- MAIOCCHI GIACOMO: « Concetto di Belf. Il contributo della prof. Anne Kankaanranta ». (17.12.13)
- MALASPINA CARLOTTA: « Aspetti dell'identità chicana negli Stati Uniti ». (25.09.13)
- MANCO MARIA VITTORIA: « Un esempio di giornalismo radiofonico: la trasmissione *Focus Economia* ». (22.02.13)
- MANDELLI ELISA: « Caso aziendale FedEx ». (27.09.13)
- MANDELLI MARTINA: « *Irse o quedarse*: tematica centrale nella cinematografia cubana contemporanea ». (05.04.13)
- MANNINO SERENA: « *Lupus pilum mutat non mores*: analisi di un proverbio in italiano, inglese, spagnolo e russo ». (19.02.13)
- MANZONI ELENA: « Descrizioni promozionali in spagnolo: prodotti ortofrutticoli destinati ai rivenditori ». (20.02.13)
- MANZONI SERENA: « Bilinguismo ed educazione in Spagna: il caso catalano ». (18.02.13)
- MAPELLI CAMILLA: « *Le figlie perdute della Cina*: Xinran, la sua vita e le sue opere ». (25.09.13)

- MARABELLI DANIELA: « Le espressioni idiomatiche in un *corpus* di articoli di argomento economico tratti dal quotidiano "Le Monde" 03/10/2012-06/11/2012 ». (20.02.13)
- MARAGNO FEDERICA: « *Store experience*: fattore di differenziazione dei mondi di marca ». (03.04.13)
- MARCHESI CRISTINA: « Il tempo come concetto e struttura narrativa in *Leyendas de Guatemala* di Miguel Ángel Asturias ». (16.12.13)
- MARETTI VERONICA: « Funzioni della deissi nel testo poetico di Luis Rosales Camacho ». (20.02.13)
- MARGHERITA CAROLINA LUISA: « El Parlache: un ejemplo de dialecto social de carácter argótico en Colombia ». (05.04.13)
- MARIANI MARTA: « La diplomazia dei gasdotti in Turkmenistan e la contesa per l'oro azzurro ». (25.09.13)
- MARIANO PRISCILLA: « Unione europea: l'uso della forza armata nella tutela dei diritti umani ». (21.02.13)
- MARMONTI LIVIA: « Il conflitto in Afghanistan e le relazioni Russia-Stati Uniti ». (21.02.13)
- MARNATI MATTEO: « Le strategie pubblicitarie: analisi economica e dinamiche competitive ». (19.12.13)
- MARRESE VALENTINA: « La traduzione 'perfetta' tra teoria ed esempi pratici ». (17.12.13)
- MARTA LARA: « Expo 2015: un'opportunità da cogliere per Milano e l'Italia ». (25.09.13)
- MARTINOTTI DENISE: « L'Expo: un'occasione di crescita per il Paese ». (19.02.13)
- MARTUCCI STEFANIA: « *Las Abuelas de Plaza de Mayo*: lotta, prospettive e linguaggi ». (05.04.13)
- MARZI MARIA: « *Eveline*: una proposta di lettura ». (17.07.13)
- MASSA FRANCESCA: « Il mercato mondiale del caffè: il ruolo dell'Italia ». (18.02.13)
- MASSIDA HERNANDEZ VILLALTA ABIGAIL DE LOS ANGELES: « L'emigrazione italiana alla ricerca della democrazia: le grandi ondate migratorie verso la Costa Rica dal 1800 ad oggi ». (05.04.13)
- MASSIMIANI DANA: « Il regime criminale di Robert Mugabe ». (19.12.13)
- MATERNINI LAURA: « Lingue speciali e turismo: la promozione culturale della città di Siviglia ». (18.02.13)
- MAURI ELETTRA SOFIA: « Il cibo e la fame in Shalamov ». (21.02.13)
- MAURI MELANIA: « "A clean new music": guida alla lettura di *Personal Helicon* di S. Heaney ». (17.07.13)
- MAZZOCCHIN SILVIA: « Le relazioni tra Ong e governi: il caso della Ong indiana Bala Vikasa ». (19.12.13)
- MAZZUCHELLI ELISA: « Nuove forme di pubblicità: il *guerrilla marketing* ». (18.02.13)
- MEAZZA MARTINA: « La recente storiografia sul nazionalismo arabo ». (15.07.13)
- MECCA CHIARA: « L'ecoturismo: analisi di un progetto in Kenya ». (18.07.13)
- MELZI ELEONORA: « San Cristobal e i viaggi *incentive*: dinamiche organizzative tra innovazione e tradizione ». (16.12.13)
- MERCURI VALENTINA: « Il non profit in Russia: storia e prova di traduzione ». (21.02.13)
- MERLI BEATRICE: « Processare il nemico: iter storico-giuridico dei Tribunali di Norimberga e Tokyo ». (21.02.13)
- MERLI CHIARA: « *Il trono di sangue*: l'altra faccia del *Macbeth* ». (17.07.13)
- MERLOTTI CINZIA: « Il caso Paraguay. Il diritto internazionale tra tutela dei diritti umani e dottrina Monroe ». (19.12.13)
- MEROTTA LUCA: « *Le tabou de l'anglais*. L'*Higher Education* tra internazionalizzazione e *soft power* ». (17.07.13)
- MILANI MARTINA: « L'esperienza dell'*internal branding*: due realtà internazionali a confronto ». (03.04.13)
- MINOLI DANIELA: « *The Importance of Being Earnest*: una proposta di lettura ». (04.04.13)
- MIRONE GIULIA: « Stesso volo, prezzo diverso: la discriminazione di prezzo nel settore del trasporto aereo ». (19.12.13)

- MOCELLIN ANGELICA CHIARA: « *West Coast vs East Coast: l'African American Vernacular English nelle canzoni rap* ». (19.02.13)
- MODAFFARI MARIKA GIUSEPPINA: « *Guerrilla marketing e comunicazione post-moderna: il caso Perfetti* ». (18.02.13)
- MODICA ANTONINA: « L'influsso della globalizzazione sul linguaggio ». (17.12.13)
- MOIZI ROBERTA: « Tradizioni e lingua in Cina: l'uso degli omofoni nella cultura popolare ». (17.12.13)
- MOLINARI SONIA: « Piacenza: una provincia da favola ». (16.12.13)
- MONDINI CARLOTTA: « La questione femminile in Egitto: da Huda Shaarawi al femminismo islamico ». (17.07.13)
- MONETTI CHIARA MARIA REGINA: « Dallo zar ai bolscevichi: percorsi argomentativi nelle ricostruzioni storiche ». (26.09.13)
- MONTALBANO LAURA: « Per un'analisi linguistico-testuale dell'espressione *esprit de finesse* nelle *Pensées* ». (20.02.13)
- MONTEPIETRA GRETA: « *William Wilson* e l'inconscio in E.A. Poe ». (04.04.13)
- MONTI LUCREZIA: « La metafora come processo di testualizzazione ». (20.02.13)
- MONTIN JESSICA: « Il fenomeno del matriarcato nella Cina contemporanea. Paradigma di pace e giustizia ». (20.02.13)
- MONZA VALENTINA: « La presenza attuale dell'inglese in messaggi promozionali in italiano e in tedesco: studio di casi ». (18.12.13)
- MORNATA GIORGIA: « *Product placement*: strategie a confronto ». (20.02.13)
- MOSSI CARLOTTA: « L'invidia: analisi di tre interpretazioni ». (05.04.13)
- MOTTARELLI FRANCESCA: « Strategie di localizzazione: il caso delle zone extradoganali ». (16.12.13)
- MOZZANICA VERA: « Evoluzione dello stereotipo dell'italiano: il caso dei media americani ». (24.09.13)
- MSALLAM DIMA: « La vita dei palestinesi a Betlemme ». (04.04.13)
- MUFFATTI ANNA: « *Customer satisfaction* e low cost: una indagine empirica sulla qualità del servizio Ryanair ». (27.09.13)
- MURACA ISABEL: « La crescita degli acquisti online e i *social shopping*: un'indagine empirica sul comportamento del consumatore digitale ». (16.12.13)
- MUSCEDRA LUCIA SIMONA: « L'italiano disciplinare e la didattizzazione dei testi scolastici ». (18.12.13)
- MUSETTI ELENA: « *Ambient communication*: strategie per il mercato italiano e francese a confronto ». (18.12.13)
- NAVA ALESSIA: « Gli animali nell'opera *L'eletto* di Thomas Mann ». (24.09.13)
- NEGRETTI MARIA CHIARA: « Aspetti psicologici della pubblicità non convenzionale: il caso Volkswagen ». (18.12.13)
- NESPOLI VALENTINA: « Il potere comunicativo del nome: il *namings* nel settore dei profumi ». (18.12.13)
- NESSI ERIKA: « *Scottish English*: storia e mutamento di una varietà ». (17.12.13)
- NICORINI FEDERICA: « La politica russa oggi nel Medio Oriente ». (05.04.13)
- NOCERA MARCO: « Dalla parte del torto. Le Ss italiane durante la Rsi ». (17.07.13)
- NUZZI VALENTINA: « *Fahrenheit 451*. Dal romanzo di Ray Bradbury al film di François Truffaut ». (20.02.13)
- OLIVATO FRANCESCA: « La negoziazione: aspetti linguistici e interculturali ». (19.02.13)
- OLIVERI LAURA: « Mary Astell: un esempio di emancipazione culturale femminile nell'Inghilterra del XVII secolo ». (17.07.13)
- OREFICE RACHELE: « Il *duende* di García Lorca nella cultura spagnola del flamenco ». (05.04.13)
- ORIOLO ALESSIO: « Strategie di *web marketing* applicate: il caso Prestige Cosmetics ». (27.09.13)
- ORLANDI VALENTINA: « Web 2.0 e impresa. *Wikipedia* come strumento di *brand reputation* ». (18.12.13)

- OSTINELLI CAMILLA: « L'immigrato irregolare in Francia: termini di designazione. Analisi di un corpus francese (*Je savais qu'en Europe on ne tire pas sur les gens*) ». (19.12.13)
- OTTANÀ SILVIA: « Culture musicali nell'epoca del digitale ». (18.12.13)
- PAGLINO CHIARA: « I luoghi del *Grand Tour*: il Lago Maggiore ». (16.12.13)
- PALA MONICA: « Il concetto di *soft power*. L'evoluzione del pensiero di Joseph Nye ». (19.12.13)
- PALADINI ANNA: « Matil'da Kšesinskaja: la Prima ballerina assoluta ». (19.12.13)
- PALMA FEDERICA ALESSIA: « Alcune considerazioni sul linguaggio giornalistico ai tempi del giornalismo online ». (18.02.13)
- PALOMBA GIULIA: « Analisi semantica dell'aggettivo *poslednij* nella lingua russa ». (05.04.13)
- PANIZZOLO SILVIA: « L'arcobaleno parla inglese. Il Sudafrica nel mondo ». (20.02.13)
- PANSARDI MARTA: « Il linguaggio valutativo in un ricettario in inglese: il caso *Mastering the Art of French Cooking* ». (17.12.13)
- PAOLICCHI SOARES ESTEVES MARQUES SHEILA: « Il discorso politico in Argentina ». (17.12.13)
- PAPARELLA SILVIA: « *Bride and Prejudice*: l'adattamento bollywoodiano del romanzo di Jane Austen ». (04.04.13)
- PAPETTI ALESSANDRA: « Il *corporate branding* fra responsabilità sociale e costruzione della reputazione ». (17.07.13)
- PARISI FEDERICA: « L'internazionalizzazione nel distretto industriale della Brianza. Il caso Poliform ». (16.12.13)
- PARRINELLO ROBERTA: « Il multiculturalismo in Russia ». (05.04.13)
- PARUZZI BEATRICE: « La competizione geopolitica in Asia Orientale: il delicato equilibrio del Mar Cinese Meridionale ». (25.09.13)
- PASCA GIULIA: « La *guerrilla marketing*: il caso Greenpeace ». (03.04.13)
- PASSOLUNGHY PAOLA: « Il museo d'impresa in Francia: elemento patrimoniale, vettore di trasmissione, strumento di marketing. Analisi di un caso: Air France ». (15.07.13)
- PAULICELLI ROBERTA: « *Romeo and Juliet*: quando l'amore incontra la morte. Alcune osservazioni ». (20.12.13)
- PAVESI SILVIA: « Il quarto capitalismo ». (03.04.13)
- PEDRAZZINI MATTEO: « La fortuna critica dell'*Ivan Denisovič* di Solženicyn in Italia e Germania ». (19.12.13)
- PELLIZZARI CHIARA: « Il regime linguistico dell'Unione europea dalle origini al brevetto unitario ». (19.12.13)
- PELLEGRINI ALESSIA: « *Language and gender*: una breve introduzione ». (02.04.13)
- PELLIZZARI JESSICA: « L'efficacia delle campagne di reclutamento dei volontari ». (19.02.13)
- PENATI BEATRICE: « Il deficit democratico nella Unione europea ». (19.12.13)
- PERFETTI LAURA: « *Chinglish: lost in translation*. Problemi nelle traduzioni dal cinese all'inglese ». (17.12.13)
- PERRONE VALENTINA FEDERICA: « *L'online manager recruitment*: anche quadri, dirigenti e direttori cercano lavoro utilizzando i *social media* ». (03.04.13)
- PERRUCCHINI FRANCESCA: « La processione pasquale di A. Solženicyn ». (19.12.13)
- PETRUZZI ELISABETTA: « Aspetti fonetici e morfologici della parlata di Delebio (Val Lésina) ». (21.02.13)
- PIAZ LAURA: « La rappresentazione della figura femminile nel cinema arabo ». (19.12.13)
- PICCIALLO SARA: « Dal *melting pot* al mosaico culturale: l'identità secondo Gish Jen ». (20.12.13)
- PILERI MOIRA: « Il tema del razzismo nei media: il caso di *Crash*, dal film alla serie Tv ». (25.09.13)
- PILERI PAOLA: « 1991: il ripristino dell'indipendenza lituana. Una lotta pacifica per riconquistare la sovranità ». (18.02.13)
- PIVETTA FEDERICO: « La metastasi della crisi nucleare iraniana. Analisi di un'evoluzione imprevedibile ». (03.04.13)
- PIZZOCRI MARIANNA: « L'Egitto dopo Mubarak, una difficile transizione ». (17.07.13)
- POERIO FRANCESCA: « Iago: il potere della parola ». (18.02.13)

- POGGIANI COSTANZA: « Luciano Bianciardi traduttore. L'esempio di *Sunday Dinner in Brooklyn* ». (20.12.13)
- POLENGHI ELISA: « La pena di morte in Cina: un confronto storico-giuridico con l'Occidente ». (21.02.13)
- PONZINIBBI CHIARA: « *Persuasion*: dal libro al film ». (24.09.13)
- PORRINI SARA: « Effetti delle *road maps* e del partenariato per la modernizzazione ». (21.02.13)
- POTENZA ALESSANDRA: « Creatività, il tuo nome è donna: storie di donne in pubblicità ». (24.09.13)
- POZZI GABRIELE: « Fusioni ed alleanze strategiche nel settore dell'auto: il caso Psa Peugeot Citroën ». (20.12.13)
- PRATI ELENA: « *X Factor* come motore di convergenza: Tv, discografia, *social media* ». (24.09.13)
- PREMAZZI ALICE: « La fiaba come prodotto transculturale: il caso di *Cinderella* ». (25.09.13)
- PREVITALI MARIA: « Il vino italiano in Cina: prospettive e sfide di un mercato in espansione ». (25.09.13)
- PREZZAMÀ SARA: « Steve Jobs e il sogno americano. Analisi del discorso di Stanford nel segno della cultura statunitense ». (19.02.13)
- PRISCO SILVIA: « L'Esposizione Universale di Parigi del 1889 ». (03.04.13)
- PRIVIERO ROSITA MARIA: « La Belotti Variatori Srl. Origini ed evoluzione di una impresa metalmeccanica milanese (1904-2010) ». (19.12.13)
- PROSERPIO MARTINA: « *Passing*: un viaggio lungo l'invisibile linea di colore nel Rinascimento di Harlem ». (20.12.13)
- PROTASONI SONIA: « Il bazar delle figlie meticce. Prove letterarie di giovani donne musulmane ». (18.12.13)
- PROTOPAPA ELEONORA: « La strategia di *employer branding*: dall'*attraction* alla *retention* dei talenti ». (22.02.13)
- PROVENZANO SILVIA: « (A) *Midsummer night's dream(s)* ». (17.07.13)
- PROVENZANO YLENIA: « Politiche economiche nella transizione russa tra economia di mercato e crisi globale ». (02.04.13)
- PULEO ALESSIA: « Il turismo in Austria: analisi degli aspetti quantitativi e qualitativi dell'offerta turistica austriaca e maggiori attrattive turistiche ». (19.02.13)
- RABBOLINI KATIA CECILIA: « Tra cerchi, trapezi e piramidi: cultura e tradizione dell'attività circense ». (19.12.13)
- RADICE MICHELA: « Il linguaggio dei giovani nella rivista "Okapi": analisi di un *corpus* di articoli ». (03.04.13)
- RAIMONDO ROBERTA: « Anfitrione, un mito senza tempo. Alcune osservazioni ». (15.07.13)
- RAINER MIRIAM GAIA: « L'indipendenza irraggiungibile. Le aspirazioni nazionalistiche del Tatarstan dopo il collasso dell'Unione Sovietica ». (25.09.13)
- RALLO MATTIA: « Le relazioni Russia-Cina nel XXI secolo ». (05.04.13)
- RAMPULLA CHIARA: « John Lewis Gaddis e la politica di sicurezza degli Stati Uniti all'indomani dell'11 settembre 2001 ». (19.12.13)
- RAPELLI CHIARA: « L'adattamento dal romanzo francese *D'entre les morts* al film *Vertigo* di Alfred Hitchcock ». (17.12.13)
- RASPA ANNA: « *Air power*: la strategia americana tra *shock and awe* ed *escalation* ». (19.12.13)
- RAVASI MATTIA: « Escaping calisthenics: avant-garde fiction, popular fiction, and David Foster Wallace in between ». (20.12.13)
- RAVELLI EMANUELA: « Il linguaggio turistico spagnolo nei siti web: il caso del Cammino di Santiago ». (18.02.13)
- REINA GIULIA: « Dalle campagne cinesi ai master statunitensi: analisi dei cambiamenti politico-culturali nel Partito Comunista Cinese dalla sua fondazione ad oggi ». (19.02.13)
- REPETTO ANGELICA MARIA: « *Buzz marketing*: il passaparola nell'epoca dei *social media* ». (18.12.13)
- REPOSSI CRISTINA: « La Confindustria: sistema di rappresentanza dell'industria italiana ». (03.04.13)

- REPOSSI LISA: « Il sistema dei parchi in Canada. Il Banff National Park ». (22.02.13)
- RIBOLDI LAURA: « L'assalto al mercato cinese: strategie di marketing per le imprese italiane ». (25.09.13)
- RIBONI LUDOVICA: « Cittadini in azione: *indignados* contro la crisi ». (18.02.13)
- RINALDI SARA: « Dalla pubblicità tradizionale al marketing non convenzionale: il caso Beck's ». (03.04.13)
- RIVA ALESSANDRA: « Il Regno Celeste della Grande Pace: la rivolta dei Taiping ». (17.12.13)
- RIVETTA RACHELE: « La tutela internazionale dei diritti del rifugiato. Elementi generali ed esperienze sul campo ». (15.07.13)
- RIZZI ELEONORA: « Integrazione tra Trenitalia e LeNord: un treno unico per la Lombardia ». (25.09.13)
- RIZZI MANUEL: « Il sito web della E.T.A. Hoffmann-Gesellschaft. Un'esperienza di traduzione ». (19.12.13)
- ROMANAZZI GIORGIA: « La critica televisiva nelle sue varianti internazionali: analisi del caso britannico e statunitense ». (02.04.13)
- ROMANO ROBERTA: « Stati islamici e libertà di pensiero: connubio imperfetto? ». (04.04.13)
- ROMANO VANESSA: « “Compro dunque sono”: moda e *lifestyle* come forme di comunicazione ». (20.02.13)
- ROMBOLÀ MARIA NUNZIA: « Gli *anime* e i *manga* conquistano l'Occidente: il caso *Naruto* ». (05.04.13)
- RONCHI LINDA: « Turismo e pubblicità ingannevole: le agenzie di viaggio online ». (20.12.13)
- RONCONI ANNALISA: « L'importanza strategica della regione di Kaliningrad ieri e oggi ». (18.07.13)
- RONCONI MARTINA: « Cronaca: il filo sottile tra diritto e divieto ». (25.09.13)
- RONZONI ALESSANDRA: « La pianificazione strategica: il caso Neo Baby ». (25.09.13)
- RONZONI CHIARA: « Le coppie miste in Italia: identità, valori e problematiche ». (24.09.13)
- RORATO LAURA: « Russo ieri e oggi. Nascita, importanza e posizione attuale della lingua russa nei territori dell'Est europeo e nel mondo ». (16.07.13)
- ROSINI ALESSIA: « “Paris was the place to be”: la Parigi degli anni '20 vista da Ernest Hemingway, F. Scott Fitzgerald e Woody Allen ». (20.12.13)
- ROSSI FRANCESCA: « *La fattoria degli animali* di George Orwell e la trasposizione del Teatro dei Filodrammatici ». (17.07.13)
- ROSSINI SILVIA: « L'impiego dei bambini-soldato tra guerra e terrorismo. Il caso palestinese ». (20.12.13)
- ROTA ELISABETTA: « Le innovazioni linguistiche nell'inglese di oggi: la lingua di Twitter ». (20.02.13)
- RUBINI CECILIA: « *Pride and Prejudice*: Jane Austen, Elizabeth Bennet e Lady Catherine ». (24.09.13)
- RUSSO CRISTIANA: « *Nag factor* e bambini: aspetti psicologici ». (03.04.13)
- RUTELLI MARTINA: « Il mercato del lusso in Cina: opportunità e strategie per il made in Italy ». (17.12.13)
- SACCÀ ELENA: « Evoluzione e storia dei caratteri cinesi: dalle incisioni su ossa oracolari agli odierni caratteri semplificati ». (24.09.13)
- SALA ELISA: « *Mrs Dalloway*: l'ispirazione della vita ». (04.04.13)
- SALA FRANCESCO: « La metafora come strategia di persuasione: *key studies* dal Partito repubblicano ». (17.12.13)
- SALAMONE ELEONORA: « La lingua francese nelle organizzazioni internazionali: ruolo e strategie di promozione ». (19.12.13)
- SALOMONI ALESSIO: « La virtù incompresa. Reazioni americane e tedesche ad *After Virtue* di Alasdair MacIntyre ». (03.04.13)
- SAMÀ DANIELA: « Tradurre un sogno: esperienza alla 22ª edizione del Festival del Cinema Africano, d'Asia e America Latina ». (17.12.13)

- SAMMITO GUENDA MARTINA: « Il caso tibetano. L'occupazione cinese e la violazione del principio di autodeterminazione dei popoli ». (19.12.13)
- SANNA DANIELA: « Il concetto di Eurasia nella Russia post-sovietica: da teoria geopolitica a progetto politico ». (17.07.13)
- SANTOLOCI GIULIA: « Il *green marketing* nel piatto: analisi e ricerca sulla sostenibilità nel mercato della ristorazione ». (18.07.13)
- SAPORITI GIORGIA: « L'uso della cortesia come strategia in ambito commerciale ». (15.07.13)
- SAUTTO LAURA: « Lo spazio francofono: lingua francese e relazioni internazionali ». (20.02.13)
- SCACCABAROZZI LUCA: « Missioni di pace ed uso della forza armata nel diritto internazionale. Il caso Unosom ». (21.02.13)
- SCACCHI VALENTINA: « Le dinamiche dello sviluppo industriale tedesco: dal XVIII secolo alla crisi economica ». (03.04.13)
- SCALISI HELEN CARMELA: « L'Unesco e il turismo religioso a fine '900: il caso di Santiago de Compostela ». (15.07.13)
- SCHIAVONE SAMANTHA: « "It's the Anne Frank game": Englander e l'eredità ebraica ». (05.04.13)
- SCHULLERN SCHRATTENHOFEN BEATRICE: « 'Familiarità, affetto e confidenza': analisi della traduzione in lingua russa di un trinomio cardine della pedagogia spirituale di Don Bosco ». (19.12.13)
- SCICOLONE ILARIA: « Il 'reale meraviglioso' di Alejo Carpentier ». (17.12.13)
- SCORDARI VITTORIA: « Il doppiaggio in Francia e in Québec: analisi comparativa di un *corpus* cinematografico ». (03.04.13)
- SCOTTI MARTINA: « Alexandre Dumas e il romanzo popolare ». (25.09.13)
- SEGATO ANDREA: « Una rivisitazione del ruolo della grande impresa nipponica nel XX secolo ». (20.02.13)
- SEMINARA CLAUDIA: « La nascita dell'industria automobilistica in Europa. Il caso Mercedes ». (21.02.13)
- SENATORE STEFANIA: « Russia ed Europa unite nella diversità. Alcune osservazioni ». (20.12.13)
- SENINI ELEONORA: « Il *medical drama* nella programmazione televisiva: il caso di *Grey's Anatomy* nel palinsesto nazionale contemporaneo ». (02.04.13)
- SGUAITAMATTI ELISA: « La prospettiva iraniana verso l'Asia Centrale post-sovietica. Il caso del Mar Caspio ». (18.12.13)
- SIMONCINI MARTA: « Il turismo culturale a Vienna ». (16.07.13)
- SLAVAZZA LAURA MARIA RITA: « Comunicazione e turismo: il caso Turespaña ». (18.02.13)
- SOCACIU SONIA: « James Baldwin tra razzismo e omofobia ». (20.12.13)
- SOFIA FRANCESCA: « Il sessismo nella lingua spagnola: disuguaglianze e discriminazioni ». (25.09.13)
- SORRENTI VALERIA: « Scrittura collettiva e Web 2.0: il caso *Wikipedia* ». (17.12.13)
- SOTTOTETTI MARTA MARIA: « La *shopping experience* in un click. Il caso *vente-privee.com* in Italia ». (16.12.13)
- SPADA VALERIA: « La figura e l'opera di Alberico Crescitelli, missionario in Cina durante la rivolta dei Boxer ». (17.12.13)
- SPATAZZA LAURA RITA: « Strategie di comunicazione tra online e offline: il caso L'Oréal ». (18.12.13)
- SPECK TANIA ALESSANDRA: « Analisi retorico-argomentativa del discorso del Presidente Napolitano alle Camere (22 aprile 2013) ». (19.12.13)
- STABILINI ROBERTA: « La sostenibilità quale dimensione differenziante per la costruzione di un'offerta di valore. La proposta di California Bakery ». (21.02.13)
- STIZZOLI FRANCESCA: « Il turismo sostenibile nelle economie del Terzo mondo ». (18.07.13)
- STROPPA GIUSEPPE: « La tutela del *domain name* nel diritto italiano: spunti comparatistici e riflessioni interpretative ». (24.09.13)
- SUARDI ALICE: « Helmut Schmidt e il processo di integrazione europea ». (22.02.13)

- TAGLIABUE SWETA: « Evoluzione del mercato cinematografico cinese negli ultimi dieci anni ». (17.12.13)
- TAGNOCCHETTI CHIARA: « La pubblicità negli Stati Uniti: il *code-switching* inglese-spagnolo e altre strategie comunicative per il target ispanico ». (20.02.13)
- TAJÈ MONICA: « Marketing e adolescenti: il caso del *buzz marketing* ». (16.07.13)
- TANSINI ELENA: « Il multilinguismo come risorsa per la competitività delle imprese: il ruolo della Commissione europea ». (20.02.13)
- TAVECCHIO MELISSA: « Russia e Nato: dal sistema bipolare al partenariato ». (21.02.13)
- TEDESCO ELISA: « Il marketing virale nei *social e digital media* ». (05.04.13)
- TERLIZZI ROBERTA: « *Internal marketing*: la comunicazione interna come strumento per l'*empowerment* dei dipendenti ». (22.02.13)
- TESTA SABINA: « Oltre l'apparenza: le connotazioni della parola *služba* (servizio) e la loro evoluzione ». (19.12.13)
- TETTAMANZI CLAUDIA: « L'eredità della Ddr nella lingua e nella cultura tedesche ». (17.12.13)
- TETTAMANZI CRISTINA: « La presenza femminile nel *college* inglese ». (03.04.13)
- TIGANI LORENA: « Questione indigena e politiche linguistiche nella storia del Messico ». (25.09.13)
- TINTORI CHIARA: « Le minoranze linguistiche in Russia: il caso della Siberia ». (21.02.13)
- TIRONI DARIO: « Arte e poesia nella Germania nazionalsocialista: un'analisi linguistica ». (16.07.13)
- TOMA ETTORE: « Il marketing delle società di calcio: strategie attuali e prospettive future. Il caso Fc Internazionale ». (21.02.13)
- TOMASSINI ALICE: « L'opera di Nagīb Mahfūz per un rinnovamento del pensiero islamico ». (04.04.13)
- TONANI STEFANO: « Il caso Mali nella presentazione della stampa progressista europea ». (03.04.13)
- TONESI SILVIA: « J.R.R. Tolkien e la lingua gallese ». (20.12.13)
- TORNAGHI MONICA: « Aspetti coverbali nella comunicazione. Analisi di un dibattito politico tra B. Obama e J. McCain ». (19.12.13)
- TORRE GLORIA: « L'Egitto contemporaneo nel pensiero di Alaa al-Aswani ». (19.12.13)
- TORTIELLO FEDERICA: « Morfologia e lessico tedesco: le caratteristiche del tedesco economico e i nomi composti. Analisi in ottica traduttiva ». (24.09.13)
- TOSETTI ELEONORA: « Analisi linguistico-culturale della parola *patrie*: lessicografia ed esempi nella stampa francese ». (19.12.13)
- TRABALDO TOGNA LETIZIA ANNA: « La liberalizzazione dell'*after-sale market* nel settore automobilistico ». (19.12.13)
- TRAPANI ALESSANDRO: « L'orientamento al mercato russo come risposta alle complementari esigenze delle imprese italiane operanti nel settore energetico: il caso Eni ». (21.02.13)
- TRAVERSO MIRIAM: « *Nushu*, la lingua delle donne: il segreto che univa le 'sorelle' cinesi ». (24.09.13)
- TRESOLDI LARA: « *Information and communication technology*: l'evoluzione globale del turismo locale ». (25.09.13)
- TREVISANI LETIZIA: « *Much Ado About Nothing*: dal palcoscenico al grande schermo ». (18.02.13)
- TRIPICCHIO ILARIA: « *Designing Obama*: la creazione di una marca politica tra campagne elettorali e *personal branding* ». (18.12.13)
- TRIULZI ELISA: « La vocazione pluralista del Libano nel pensiero di Antoine Messarra ». (19.12.13)
- TRONTI CAMILLA: « Competenza linguistica e discriminazione: il caso della lingua inglese ». (24.09.13)
- TURVANO ERICA: « Rifugiati rifiutati ». (24.09.13)
- UBEZIO VERONICA: « Le prime reazioni inglesi alla psicoanalisi freudiana ». (03.04.13)

- VANOLI ELISA: « Il concetto di *interdépendance* civile e politica nei discorsi dei Padri dell'Europa ». (24.09.13)
- VANOSI VALERIA: « The financial crisis of the Spanish Empire between the 16th and the 17th century ». (18.02.13)
- VASI ERICA: « Il blog come evoluzione del giornalismo online ». (03.04.13)
- VASSALLI GIULIA: « Due classi Clil a confronto: il lessico relativo al *food* e il *code-switching* ». (17.12.13)
- VASSALLUCCI FLAVIA: « Come gli ideogrammi 'al femminile' narrano la storia e l'evoluzione della donna in Cina ». (20.02.13)
- VECCHIERELLI NAUSICAA: « Al-Ghazali e la 'luce' del sufismo ». (21.02.13)
- VENA LETIZIA: « Dal marchio al *domain name*: profili gius-economici e fenomeni di parassitismo multimediale. Il caso Lucano ». (20.02.13)
- VENEGONI ALICE: « Il comparto agro-alimentare nella Lombardia dell'età contemporanea: il caso del Salumificio Venegoni ». (16.12.13)
- VENTURA ELEONORA: « Il futuro della lingua spagnola negli Stati Uniti d'America verso il bilinguismo ». (16.12.13)
- VERNA MARGHERITA: « "Tutto nel mondo è burla": *Falstaff* tra Shakespeare e Boito ». (17.07.13)
- VERONESE SARAH: « Follia o avanguardia? La storia della 'curva di Gallarate' sull'autostrada dei Laghi 1922/1923 ». (19.12.13)
- VERTUA LAURA: « Amore e Psiche: il lungo viaggio di un mito. Alcune osservazioni ». (20.12.13)
- VESCOVI MARTA: « Aspetti di poetica classica nell'età elisabettiana ». (21.02.13)
- VICIANO BUCH ROBERTO ALFONSO: « Le strategie ecosostenibili di Nh Hotels: una analisi critica ». (27.09.13)
- VIGANÒ ALESSANDRA: « La questione delle riforme economiche nella Tunisia post-rivoluzionaria: la proposta del partito Al-Nahda ». (04.04.13)
- VIGORITA JACOPO: « Il commercio internazionale del vino: caratteristiche, evoluzione e futuro del mercato vitivinicolo ». (03.04.13)
- VILLA VALERIA: « Il paradosso: strumento di comunicazione nel linguaggio pubblicitario ». (16.07.13)
- VINCELLI EDOARDO CARLO: « Prospettive di ricerca sui processi di acquisizione del linguaggio ». (18.12.13)
- VIOLA MARTINA CINZIA: « Il linguaggio speciale della moda nelle riviste spagnole ». (18.02.13)
- VITALI SARA: « Bilinguismo, istruzione e politiche linguistiche negli Stati Uniti d'America ». (27.09.13)
- VOLPE CECILIA: « Mentalità e famiglia nella Cina contemporanea ». (17.12.13)
- ZABELLO ANNA: « La figura contraddittoria di Georgij Žukov ». (21.02.13)
- ZAGANO ANDREA: « Storia del giornalismo sportivo spagnolo ». (25.09.13)
- ZAGARI SIMONE: « Ritrovare il linguaggio: il 'miracolo' Helen Keller ». (18.12.13)
- ZAMBERLETTI GRETA: « Le regioni transfrontaliere: il caso della regione insubrica ». (15.07.13)
- ZANÈ FRANCESCA: « La rivoluzione nel mondo del marketing. *Social media* tra opportunità e minaccia: il caso TripAdvisor ». (18.12.13)
- ZANGHÌ GIULIA: « L'evoluzione dell'industria della moda. Il caso Pollini ». (21.02.13)
- ZANINELLI MARTA: « "A great name outlasts life": guida alla lettura di *The Death of Cuchulain* (1938) di William Butler Yeats ». (27.09.13)
- ZANON SOFIA: « L'*Amleto* sulla scena italiana: la regia di Claudio Orlandini ». (22.02.13)
- ZANZI LAURA: « Per un'analisi della comunicazione promozionale. Il caso della società Apple ». (18.12.13)
- ZAPPA ALIDA: « *Coeur e raison*. Un'indagine lessicografica ». (17.12.13)
- ZARDONI BENEDETTA: « La *jarcha*: un viaggio nella cultura di al-Andalus ». (05.04.13)
- ZAUPA FRANCESCA: « La geopolitica dell'acqua: il caso indiano ». (25.09.13)
- ZILIO VERONICA: « L'Europa di G.K. Chesterton ». (17.07.13)
- ZIRILLI ANNALISA: « La storiografia del genocidio armeno ». (03.04.13)

- ZUBIANI MILA: « *Laogai*. I crimini contro i diritti umani nell'ordinamento concentrazionario in Cina ». (20.12.13)
- ZUCCHETTI MARCO: « Evoluzione del giornalismo musicale tra *consecration* e *meaning making*: il caso "Rolling Stone" ». (02.04.13).

CORSI DI LAUREA MAGISTRALE

I - CORSO DI LAUREA MAGISTRALE IN LINGUE, LETTERATURE E CULTURE STRANIERE

- ACHILLI SILVIA: « La letteratura portoricana: dalla visione dei *conquistadores* all'ironia rivelatrice di una *identidad propia* ». (18.02.13)
- ANELLI LAURA: « Riscrivere *Harry Potter and the Deathly Hallows*: una sfida traduttiva ». (18.07.13)
- ANSELMI CRISTINA MARIANGELA: « Terminologia specialistica e localizzazione: il caso di Aeria Games ». (02.04.13)
- ARRIGONI ARIANNA: « *Gender* e stato sociale: analisi socio-fonetica del linguaggio politico americano ». (19.02.13)
- BARBATO ALESSANDRA: « Siviglia, città letteraria. Uno studio dell'*urbe* attraverso un percorso narrativo ». (25.09.13)
- BARERA SONIA: « *1984* di Orwell: tra scrittura e riscrittura ». (05.04.13)
- BELLANI PAOLO LUIGI: « *Balzac et la Petite Tailleuse chinoise* Dai Sijie ». (18.02.13)
- BERGAMINI SANDRA: « L'interesse nella dinamica della conoscenza. Un'analisi semantico-pragmatica ». (20.02.13)
- BERTELLI SILVIA: « *The Stone Gods*. Dalla distopia all'ecotopia: una lettura ecocritica ». (20.12.13)
- BOMBARDIERI CHIARA: « La superficie riflettente. Le molteplici profondità di Augusto Monterroso ». (18.02.13)
- BONZONI CHIARA: « Da Eva Duarte a Evita Perón: azioni e discorsi ». (16.12.13)
- BREDA DAVIDE MARIO: « Il *campus novel* nella trilogia di David Lodge ». (20.12.13)
- BRIVIO BEATRICE: « Traduzione a norma di legge. Distribuzione e adattamento italiano di due *legal drama* ». (19.12.13)
- BUORA HALINA MARIA: « Le traduzioni russe della *Bibbia* ». (05.04.13)
- CAMBIAGHI JESSICA: « La dimensione del tempo nella traduzione figurativa della *Recherche* di Marcel Proust. Il fumetto ». (18.02.13)
- CAPACCHIONE CONCETTA: « Tra scienza e finzione: la terminologia medica nel *medical drama Private Practice* ». (15.07.13)
- CASTELLUCCI GIULIA MARIA: « *Alice nel Paese delle Meraviglie*: tra scrittura e riscrittura ». (17.12.13)
- CATTANEO VERONICA: « La traduzione di un testo multilingue: *The Name of the Rose* ». (18.02.13)
- CETTI SAMANTHA: « Goethe rilettore di Voltaire: *Maometto e Tancredi* ». (04.04.13)
- CHIAPPERINI CLAUDIA: « Lingua, cultura e comunicazione: la competenza comunicativa interculturale del mediatore linguistico ». (24.09.13)
- CIACCIO LAURA ANNA: « Color naming between universalism and relativism: empirical evidence from healthy and aphasic speakers ». (27.09.13)
- CIUFFREDA LUANA: « Dittatura e ribellione nei romanzi inglesi del secondo Novecento: *1984, A Clockwork Orange* e *V for Vendetta* ». (04.04.13)
- COCCI VALENTINA MARTINA MARIA: « Forme e modalità di traduzione dal teatro al film: il caso de *Il discorso del Re* ». (17.12.13)
- CORBELLA CATERINA: « "I futuri anni radiosi": la salvezza nell'opera di V. Majakovskij (1928-1930) ». (19.12.13)
- CORENGIA VALENTINA: « *La caverna* di Zamjatin: analisi e traduzione ». (05.04.13)

- CORVEDDU MARIO SALVATORE: « Principi e modelli di *terminology management* ». (19.02.13)
- CROSTA SOFIA: « *Die neue Ära*: l'avvento di Mario Monti nella stampa tedesca. Una *content analysis* ». (22.02.13)
- CRUINI RENATA IOLE: « "Greenness is a kind of grief". Philip Larkin ». (18.02.13)
- DE MICHELI CECILIA: « La terminologia italiano-francese del copricapo ». (19.02.13)
- DELL'AQUILA ALESSIA: « La leggenda tra folklore e narrazione orale: un esempio dalla tradizione sarda ». (04.04.13)
- DIMARTINO ROBERTA: « Il *trickster*. Viaggio picaresco di un briccone dal mondo classico al Rinascimento ». (27.09.13)
- FERRARI ROBERTA: « Il cromatismo nella poesia di Apollinaire ». (03.04.13)
- FRACCARO MATTEO: « Dalla rivelazione alla consapevolezza: la presa di coscienza, momento chiave della letteratura europea fra '800 e '900 ». (04.04.13)
- GRANDI SILVIA: « La certificazione linguistica per richiedenti il permesso di lungo soggiorno: dalla normativa ai test ». (18.02.13)
- GRECHI GIULIA: « Il gotico e l'assurdo nel cinema letterario di Tim Burton ». (18.02.13)
- IASENZA MARZIA: « Prospettive pragmatiche sulla valenza ». (24.09.13)
- ILLARI VALENTINA: « Anatomia del *medical drama*. Un percorso nella distribuzione italiana di *Grey's Anatomy* e *House M.D.* ». (22.02.13)
- IMMORDINO CLAUDIA: « Integrazione e conflitto nella narrativa di Hanif Kureishi ». (17.07.13)
- LAFACE ROSSELLA: « *Transediting* tra traduzione e riscrittura. Il tema dello spreco alimentare ». (18.02.13)
- LASCO CHIARA: « Terminologia e divulgazione al Museo della Scienza e della Tecnologia Leonardo da Vinci di Milano: l'esempio della storia del telefono ». (02.04.13)
- LORENZO LUCIA MARIA: « "The Irish do seem to write better stories". Guida alla lettura della *short story Gold Watch* (1980) di John McGahern ». (20.12.13)
- MACCAGNI CINZIA LARA: « Proust e lo spazio ». (25.09.13)
- MACCARINI VALENTINA: « La cosmesi funzionale: studi terminologici e applicazioni ». (19.12.13)
- MALEVIC ALEXANDRA: « Il teatro nella didattica dell'italiano L2 ». (03.04.13)
- MARCATO MATTEO: « Insegnare e apprendere una lingua altra: il ruolo della lingua-ponte ». (18.12.13)
- MARCHESINI NICLA: « Il tema del terrore dal romanzo al cinema ». (04.04.13)
- MERUSI BENEDETTA: « La traduzione poetica dall'italiano in russo oggi ». (19.12.13)
- MUNIZZA ELISA TERESA: « L'amore nei testi di Luis Sepúlveda ». (05.04.13)
- NEGRO ALESSANDRA: « L'inganno nel teatro shakespeariano ». (18.02.13)
- NIFOSI CHIARA LUDOVICA MARIA: « "Ces rares moments où l'on voit la nature telle qu'elle est, poétiquement": techniques descriptives chez Ruskin et Proust ». (18.02.13)
- NOÈ MARTINA: « Le metamorfosi di Pandora ». (04.04.13)
- PAGANINI LARA: « *Noblesse oblige*: un nucleo narrativo nel romanzo francese ». (25.09.13)
- PARZANI CRISTINA: « Il motivo degli 'alberi parlanti' nella tradizione narrativa occidentale ». (20.12.13)
- PEREGO FEDERICA: « I *medical drama* e la terminologia medica. Il caso *Dr. House* ». (02.04.13)
- PISTONI ELENA: « Eroi dell'altro mondo. Un confronto tra *fantasy* e fantascienza: *The Lord of the Rings*, *Dune* e *Star Wars* ». (18.02.13)
- RAGNI ELEONORA: « La *detective story* e la figura dell'investigatore privato ». (24.09.13)
- RAMPINELLI ELEONORA: « Un iconoclasta a Hollywood: il cinema di Robert Altman ». (05.04.13)
- RASTELLI SARA: « Apprendere l'italiano come lingua seconda: il caso della provincia di Sondrio ». (24.09.13)
- RAVASI SARA: « Le traduzioni in lingua tedesca del *Dei delitti e delle pene* di Cesare Beccaria ». (17.12.13)
- RICE ELIZABETH JANE: « "Let the sounds of music creep in our ears". Il *soundscape* de *A Midsummer Night's Dream* ». (22.02.13)

- RIVA ELISA: « Glottodidattica e disturbi specifici di apprendimento (DSA): teoria, normativa e metodologia per una didattica inclusiva e personalizzata ». (24.09.13)
- ROLLA ANTONELLA CAROL: « Paul Otlet: sistemi di catalogo e normalizzazione terminologica ». (19.02.13)
- RONCHI SARA: « Le variazioni linguistiche nel doppiaggio: il successo de *Gli Aristogatti* ». (17.12.13)
- ROSSINI ANNA LUISA: « *Solar* di Ian McEwan: una lettura ecocritica ». (24.09.13)
- SAUDELLI GIUDITTA: « Il luogo argomentativo della definizione. Analisi di un *corpus* di testi giuridici ». (17.12.13)
- TORNELLI DONATA: « La terminologia dell'energia solare: proposta di un glossario italiano-tedesco ». (19.02.13)
- TOSO CHIARA: « Goethe traduce Cellini ». (15.07.13)
- TRAMARIN STEFANIA: « L'eredità delle culture precolombiane nella letteratura ispano-americana ». (18.02.13)
- TRINCA COLONEL VIVIANA: « La figura di Georg Jenatsch fra storia, letteratura e didattica ». (19.12.13)
- TURSI VALENTINA: « Il costumbrismo: una immagine transtestuale della Spagna del XIX secolo ». (25.09.13)
- VAGHI GIADA: « L'etere in Goethe ». (15.07.13)
- VERGANI ELISA: « La rappresentazione della figura femminile nelle opere teatrali di Pilar Millán Astray ». (05.04.13)
- VILLA CECILIA: « Rolf Hochhuth: tre Hitler ». (24.09.13).

II - CORSO DI LAUREA MAGISTRALE IN SCIENZE LINGUISTICHE

- ABALTI VALENTINA: « L'internazionalizzazione del gruppo Calzedonia ». (05.04.13)
- ADAGIO ORNELLA: « Investimenti diretti all'estero come strategia di crescita nei mercati emergenti: caso Turchia ». (25.09.13)
- AGLIATI SELENE: « Silvio Benigno Crespi e la sua impresa negli anni Venti e Trenta del Novecento ». (17.12.13)
- AMORUSO CAROLINA: « La pratica argomentativa nella costruzione del consenso. Analisi di un *corpus* ». (20.02.13)
- ANGARONI LUISA VITTORIA: « La regolazione del mercato negli Stati Uniti prima della Grande depressione ». (20.02.13)
- ASNAGHI SIMONE: « Dalla rete alle piazze. *Indignados* e *social media* ». (05.04.13)
- AUTUNNO SELENE: « L'industria delle calzature in Italia nel Novecento: distretti e imprese ». (24.09.13)
- AZZARA ALESSIA: « La *pop music* nelle serie Tv americane: analisi delle sue funzioni ». (02.04.13)
- BAFICO FAUSTO: « L'abbigliamento made in Italy in Russia: i fattori che ne determinano il successo e le prospettive di sviluppo ». (18.02.13)
- BALDONI BARBARA: « Management economico-scientifico di un'organizzazione sanitaria a rete ». (03.04.13)
- BALLABIO LAURA: « Creatività nel settore del design. Processi, pratiche e sistemi Hr nelle aziende del distretto brianzolo dell'arredamento ». (19.12.13)
- BARASSI GRETA: « Sottoculture giovanili in Russia: gli *stiljagi* e il loro linguaggio ». (05.04.13)
- BARRESI DOMENICO EMANUELE: « *Don Camillo und seine Herde*: un'analisi linguistica della traduzione tedesca di Alfons Dalma ». (04.04.13)
- BAZZANI MARTINA: « La Toscana: considerazioni e valutazioni storico-turistiche ». (17.12.13)
- BEDNARIKOVA SILVIA: « Rilancio turistico e network territoriale: il caso di Košice, Capitale europea della cultura ». (02.04.13)

- BENETTI CARLOTTA: « Lo sviluppo dell'industria calzaturiera marchigiana nel Novecento: imprese e distretti ». (17.12.13)
- BERETTA ARIANNA: « "Japan Times": studio dei rapporti linguistici e culturali anglo-nipponici nell'età contemporanea ». (27.09.13)
- BERGONTI SERENA: « La Siemens e le iniziative di welfare aziendale dalla fondazione alla crisi del 1929 ». (03.04.13)
- BERNASCONI ALESSANDRA: « L'internazionalizzazione delle imprese italiane in Russia: il caso Imf ». (19.12.13)
- BERNASCONI LINDA: « L'Unione europea: da potenza civile a potenza militare? ». (18.02.13)
- BERTOLLI ELENA GIUSEPPINA: « Lo sfruttamento del lavoro minorile nell'era globale: analisi del fenomeno e prospettive future ». (03.04.13)
- BIANCHINI FRANCESCO MARIA: « Come un grande evento sportivo può modificare il territorio: le Olimpiadi invernali di Sochi 2014 ». (18.02.13)
- BLEVE ANGELICA: « Opportunità e minacce dell'impiego del *cloud computing* nelle istituzioni bancarie ». (24.09.13)
- BLEVE BIAGIO: « *Cable*, fiction e storia: il caso *Mad Men* ». (22.02.13)
- BOGLIOLO GIULIA: « Il nuovo *hard power* cinese: sfide e strategie nel Pacifico occidentale ». (18.02.13)
- BOLIS RICCARDO: « L'esperienza dei villaggi operai tra Ottocento e Novecento nei paesi anglosassoni ». (20.02.13)
- BORAN MARTINA: « Certificazioni di prodotto in un mercato di libero scambio, *China Compulsory Certification* e marcatura Ce ». (20.02.13)
- BOSCA FRANCESCA: « Il made in Italy nel settore vitivinicolo: la comunicazione pubblicitaria in lingua inglese ». (16.07.13)
- BOSCARELLO GIULIA: « L'attività turistica spagnola: gestione, sviluppo e pianificazione futura ». (18.02.13)
- BOSISIO STEFANIA: « La cultura cinese e il processo negoziale. L'influenza di una cultura sullo svolgimento di trattative cross-culturali ». (19.02.13)
- BRAMBILLA VALERIA: « *L'industria italiana per i suoi operai*: il caso Pirelli ». (17.12.13)
- BRESSAN VANESSA: « La continuità operativa: misure organizzative e tecnologiche a garanzia dei servizi bancari e finanziari ». (22.02.13)
- BRIOSCHI NICOLE: « Trasformazioni e problemi delle imprese in Russia dal periodo imperiale alla *command economy* (1860-1939) ». (17.12.13)
- BRUTTI ALESSIA: « Il mercato mondiale degli strumenti musicali ed il caso Eko Music Group ». (02.04.13)
- BUSCEMI MARGHERITA: « Le imprese italiane in Germania e la *green economy* ». (15.07.13)
- CABISTO ALESSANDRA: « Il dibattito recente sulla 'grande divergenza' tra Cina e Europa (secoli XVIII-XIX) ». (17.12.13)
- CACOPARDI SAVERIO: « La didattica del cinese come seconda lingua ». (17.12.13)
- CAFIERO ALESSIA: « Il comunicatore d'azienda nelle grandi imprese italiane: identità, ruolo e vissuto professionale ». (02.04.13)
- CAGLIOTI DAVIDE: « La comunicazione di marca in lingua inglese: il settore delle tecnologie della comunicazione ». (02.04.13)
- CALABRESE ELISABETTA: « Made in China: evoluzione della società cinese contemporanea attraverso la moda e il costume ». (17.12.13)
- CALAFATI ARMANDO LUCA: « Il bilancio sociale nel settore bancario in Italia e in Germania: UniCredit e Deutsche Bank ». (18.12.13)
- CAMBIAGO FEDERICA: « L'internazionalizzazione nel settore del caffè: il caso Filicori e Zecchini ». (02.04.13)
- CANOBIO CHIARA: « La distribuzione del cinema italiano negli Stati Uniti ». (05.04.13)
- CANZI ELENA ROSA: « L'economia della Repubblica Popolare Cinese da Mao Tze-Tung a Deng Xiao-Ping (1949-1992) ». (24.09.13)

- CARBONE SERENA: « Taiwan: esperienze imprenditoriali dell'isola di Formosa dal secondo dopoguerra agli anni Novanta ». (17.12.13)
- CARNAZZA VALERIA MARIA: « Le province di Agrigento e Ragusa: opportunità e criticità nell'ambito turistico ». (02.04.13)
- CARRARA SERENA: « Il sistema economico bergamasco tra grande e piccola impresa: il decennio Settanta ». (17.12.13)
- CARUGNO CHIARA MARIA: « Defining Shari'a's role in the Egyptian Constitution. Developments and debates on the Second Article after the 2011 revolution ». (18.12.13)
- CARVALHO SCHNELL HANNA LUISA: « Categorie sociali e stereotipi cognitivi: l'immagine del tedesco e dell'italiano nelle ricerche psico-sociali ». (27.09.13)
- CASILLI FEDERICA: « Il ruolo del linguaggio nella diplomazia dei moderni ». (18.02.13)
- CASTALDO MARIA: « La negoziazione interculturale: il caso cinese. Aspetti teorici, applicativi e metodologici nella ricerca psico-sociale ». (16.07.13)
- CASTOLDI MARTINA: « *E-book*: modelli, sviluppi e opportunità dell'editoria digitale in Italia e nel mondo ». (19.12.13)
- CATALANI MATTEO: « Il metodo Wilder: stili e strutture narrative nelle commedie di Billy Wilder e I.A.L. Diamond ». (20.02.13)
- CAZZOLA SARA: « Non solo libri. Feltrinelli: dal marketing editoriale a LaEffe ». (19.12.13)
- CELOTTI ALESSIA: « Esperienze imprenditoriali nel setificio comasco del '900: la De-Ca Srl e la Ellebi Srl ». (17.12.13)
- CIANTIA MARGHERITA OYELLA: « La politica estera turca all'indomani della Primavera Araba. Tra antichi percorsi e nuove dinamiche ». (18.02.13)
- COLETTA MATTEO: « *Augmented reality* e *social gaming*: il caso Ingress ». (17.12.13)
- COLLETTA MARTINA MARGHERITA: « Il social network come nuovo strumento di business ». (05.04.13)
- COLOMBI SILVIA LAURA: « L'industrializzazione della Catalunya e le iniziative di welfare aziendale: le *colònies industrials* tra Ottocento e Novecento ». (03.04.13)
- COLOMBO SILVIA ADELE: « Dalla *Lean Production* al *World Class Manufacturing*: filosofia partecipativa ed esperienze aziendali ». (19.12.13)
- COLOMBO VALERIA: « Leadership in communication: the rise of conversational leadership ». (18.12.13)
- COLUCCI ROSANGELA: « I distretti industriali pugliesi dal dopoguerra ad oggi ». (03.04.13)
- COMERIO EMANUELA: « La famiglia Lazzaroni, un'eccellenza italiana nel panorama dell'industria dolciaria tra '800 e '900 ». (03.04.13)
- COMETTI LUCIA: « Enit, Agenzia Nazionale del Turismo: strategie, collaborazioni e piani d'azione Italia-estero ». (18.02.13)
- COMI GIULIA: « Come finiscono le guerre civili? Analisi dei fattori che influenzano un *settlement* duraturo nei conflitti infrastatali ». (03.04.13)
- CONTI FRANCESCA: « Il catalano nei mezzi di comunicazione: dal franchismo a oggi ». (05.04.13)
- COSTACURTA MARTA: « La 'democratizzazione' del discorso politico-costituzionale cinese: analisi di alcuni termini-concetto ». (03.04.13)
- COTRUPI RICCARDO: « Una regione, due coste: lo sviluppo turistico in Calabria negli ultimi anni ». (19.12.13)
- CRETÌ ALESSIA: « Cesare Nava: uomo politico e presidente del Banco Ambrosiano ». (03.04.13)
- CRUDELI MARTINA: « L'internazionalizzazione del Distretto Cartario di Capannori: il caso Industrie Cartarie Tronchetti ». (18.02.13)
- CUZZONI MELANIE: « Strategie di comunicazione delle imprese italiane in Cina. Il caso Manas ». (17.12.13)
- D'AGOSTINI MARIA CHIARA: « La sicurezza umana e l'Unione europea ». (03.04.13)
- DAL ZOTTO ERIKA: « Le saghe dei fratelli Grimm: miti e storia ». (18.02.13)
- DALLE RIVE BEATRICE: « Analysis of two speeches concerning Scotland and the United Kingdom (Cameron 2012, Salmond 2012) ». (20.12.13)

- DE CANDIA ELISABETTA: « *Green communication* nel settore energetico: Eni, un caso globale ». (18.02.13)
- DE SIMONE SILVIA: « *Netnography*: le nuove frontiere della ricerca marketing online ». (20.02.13)
- DELL'ACQUA ROSANNA MICAELA: « Globalizzazione e internazionalizzazione delle imprese: il caso dei rapporti tra Pmi pugliesi e mercato russo ». (18.02.13)
- DELLE VILLE FRANCESCA: « Aspetti persuasivi dell'uso dell'ecologia in pubblicità ». (19.02.13)
- DI SANTO CLAUDIA: « Strategie di *branding* a livello globale. Creazione di *brand value* e *brand equity* nel settore bancario: il caso UniCredit ». (18.02.13)
- DONATI MONICA: « Valori temporali e non temporali del futuro russo: la soluzione di A.V. Bondarko ». (05.04.13)
- ETTORRE ROBERTA: « Aspetti psicologici del *neuromarketing*: il caso Ito1lab ». (19.02.13)
- FANTINI ROSALINDA: « L'uso degli stereotipi di genere in pubblicità. Un'analisi sperimentale ». (16.07.13)
- FARHAT ANNA: « La Tv generalista in Italia. Il caso La7: linee editoriali e posizionamento del canale ». (19.12.13)
- FARISEO FEDERICA: « Analisi psicologica sull'utilizzo dei social network. Il caso degli adolescenti ». (03.04.13)
- FAROLDI GIULIA MARINA: « Comune di Milano, servizi pubblici e comunità cinese: una sfida per l'integrazione ». (19.02.13)
- FERRARI DANIELA: « Multiculturalismo in *Engaging people for a sustainable Europe* (Staffan Nilsson, Presidente di Eesc, 2011) ». (05.04.13)
- FERRARI LAURA: « Il lessico dell'argomentazione in *Prestuplenie i nakazanie* ». (20.02.13)
- FERRUZZA FRANCESCA: « L'analisi netnografica del rapporto *brand*-utente: il caso iPhone 5 in Italia ». (24.09.13)
- FINIZOLA ROSA: « Sicurezza, libertà, democrazia: un'analisi teorica ed empirica del caso israeliano ». (19.12.13)
- FINUCCI MICHELE: « L'Argentina autogestita: dalla crisi economica al risveglio popolare ». (05.04.13)
- FIORENTINO GIULIA MARIA CHIARA: « Innovazione della comunicazione turistica: *local branding* e immagine ». (18.02.13)
- FLORIANI ELEONORA: « Un'azienda alimentare ligure nel secondo dopoguerra: la Fratelli Carli di Oneglia ». (20.02.13)
- FORMENTI ALBERTO: « Il viaggio di formazione di Christian August e Johann Ludwig von Sulzbach. Con edizione di un manoscritto del 1642 ». (03.04.13)
- FOTI CLAUDIA: « La donna e il diritto del lavoro in Francia: per un approccio linguistico-culturale ». (04.04.13)
- FRACCALVIERI GIORGIA: « Il plurilinguismo nelle istituzioni europee: il caso della Scuola Europea di Varese ». (03.04.13)
- FRAQUELLI ELENA: « Le strategie competitive negli hotel di lusso ». (19.02.13)
- FRASCOLI MONICA: « La rappresentazione di Elisabetta I in letteratura e arte ». (18.02.13)
- FUSI FEDERICA: « Organizzazione del lavoro e relazioni industriali: le Ferrovie Nord Milano (1923-2006) ». (03.04.13)
- GALAZZO GIUDITTA: « La crisi finanziaria. Parole chiave e mosse argomentative ». (20.02.13)
- GALLI ALICE ALESSANDRA: « Il linguaggio turistico nel sito della Farnesina: italiano e inglese a confronto ». (17.12.13)
- GALLI MONICA: « Il Lago di Como: i confronti tra tre destinazioni turistiche: Bellagio, Varenna e Bellano ». (17.12.13)
- GALLI PATRIZIA: « Il ruolo della comunicazione nella gestione delle relazioni lungo la *supply chain* ». (22.02.13)
- GALLI SILVIA: « Silvio Benigno Crespi: per una biografia ». (15.07.13)
- GAMBARO ELENA: « *Branding television*: sistema televisivo italiano e americano nella convergenza ». (19.02.13)

- GARGANO RITA: « Mtv cambia musica. Il riposizionamento del canale e la rinnovata linea editoriale tra musica ed intrattenimento ». (24.09.13)
- GATTINONI MARIA: « Leadership e politica estera nei regimi non democratici: l'evoluzione dei rapporti tra la Jugoslavia di Tito e il mondo comunista ». (18.07.13)
- GAVINI BENEDETTA: « Globalizzazione linguistica e turismo internazionale: l'inglese nelle strutture ricettive alberghiere di Siena ». (18.02.13)
- GAVIRI ALICE: « Il ruolo strategico della comunicazione interna per l'*employee engagement* ». (22.02.13)
- GHEZZI GIULIA LETIZIA: « Esperienze imprenditoriali nell'industria delle calzature a Vigevano nel Novecento ». (17.12.13)
- GIOVANETTI IRENE: « *Green economy*: dalla situazione internazionale a un caso esemplare nelle Marche ». (16.12.13)
- GIRLANDA MARINA: « La politica estera e di sicurezza della Russia in Europa orientale e nel Caucaso ». (18.02.13)
- GIUDICI ELISABETTA: « Identità e sviluppo di una destinazione turistica: i cambiamenti dell'Isola del Giglio dopo il naufragio della Costa Concordia ». (18.02.13)
- GIULIATO ALICE: « La stampa post-sovietica e il caso "Novaja Gazeta" ». (21.02.13)
- GIUSSANI SILVIA: « Le banche dopo la crisi economica. Uno studio sulle campagne promozionali nella comunicazione bancaria ». (20.02.13)
- GIUSTI GRETA: « Social network finanziari: opportunità, prospettive e modelli di business ». (22.02.13)
- GORNATI LAURA: « Il videogiornalismo d'inchiesta: il caso *Report* ». (19.02.13)
- GROPPELLI MONICA: « Musica pop e Tv italiana: il caso del Festival di Sanremo ». (19.12.13)
- GUERRIERO ELEONORA: « Le assicurazioni vita: aspetti gestionali e analisi del mercato italiano ». (16.12.13)
- GUIDO FEDERICA: « Turismo sostenibile e parchi in Spagna ». (16.12.13)
- HATFIELD DONATELLA: « L'evoluzione della guerra civile nel Nord dell'Uganda e le dinamiche regionali ». (03.04.13)
- INCORPORA LORENZA: « La costruzione identitaria nella migrazione arabo-musulmana. Analisi della letteratura scientifica francese e un contributo empirico sulla realtà italiana ». (16.07.13)
- IULIANO ROSA: « La cooperazione tra Cina e Unione europea in materia ambientale: l'esperienza italo-cinese ». (18.07.13)
- LADINA FEDERICA: « Grandi eventi e trasformazioni territoriali. Le città spagnole ». (16.07.13)
- LAGAZZI MARIA: « Studi sulle costruzioni partecipative francesi e analisi testuale in *Bouvard et Pécuchet* di Gustave Flaubert ». (19.12.13)
- LANZONI MARTA: « La strategia energetica cinese in Africa: un'analisi delle esperienze passate e delle prospettive future ». (03.04.13)
- LATTUADA IRENE: « Pelle e cuoio: comunicare prodotti e immagine nel contesto francese ». (19.12.13)
- LEONI ELEONORA: « Il contributo della Cisl alla formazione di nuove élite sociali: i corsi per i dirigenti alla Scuola Sindacale di Firenze (1958-1968) ». (20.02.13)
- LEONI VALENTINA: « La comunicazione ambientale: strategie globali e locali nell'industria della birra ». (18.02.13)
- LIMINA CLAUDIO: « Mobilitazione e partecipazione politica online: il caso delle elezioni presidenziali americane del 2012 ». (20.02.13)
- LITVINOVA ELENA: « Terminologie giuridiche russa e italiana: un'analisi comparativa ». (19.12.13)
- LONGO CLAUDIA: « The dimension of security in peacekeeping missions through civilian-military cooperation. Comparing two cases: the Congo and Afghanistan ». (18.02.13)
- LUCCHETTI ALICE: « L'immagine della Direzione Risorse Umane nella letteratura contemporanea. Evidenze da un'indagine empirica ». (19.12.13)
- LUPI MICHELA: « Il modello culturale di Fons Trompenaars e Charles Hampden-Turner e le sue applicazioni linguistiche ai siti web di Grecia e Romania ». (27.09.13)

- LUPO PASINI GLORIA: « Un caso di *middle power diplomacy*: l'Australia tra Cina e Stati Uniti ». (03.04.13)
- LUPPI SILVIA: « Lo *status* di potenza della Russia nell'era della globalizzazione: declino ed ascesa? ». (18.02.13)
- MACCIÒ GIULIA: « Il modello culturale Globe di Robert House e le sue applicazioni linguistiche ai siti web di Turchia e Svizzera Tedesca ». (27.09.13)
- MARCHESIN WALTER: « Proprietà e controllo nel capitalismo del Novecento: dall'analisi economica all'esperienza storica ». (17.12.13)
- MARCHETTI CHIARA: « Politica monetaria e mercati finanziari nell'Unione europea: un modello di *governance* per la globalizzazione? ». (18.02.13)
- MARCONI LARA: « Le risorse umane internazionali: gli *expatriate manager* ». (19.02.13)
- MARIANI SARA: « La televisione commerciale dalle origini all'era del digitale. Storia del caso Mediaset ». (19.12.13)
- MATAFARO ROBERTA: « I diari dei viaggiatori inglesi in Calabria ». (17.07.13)
- MAZZOLA CINZIA: « Montorfano: valutazioni temporali del ciclo di vita della località ». (17.12.13)
- MENGHI IRENE: « Le relazioni commerciali fra l'Italia e l'Unione Sovietica negli anni Cinquanta e Sessanta del XX secolo. Il caso Eni ». (15.07.13)
- MERLI FEDERICA: « *Employer branding e net generation*: strategie di *attraction e retention* attraverso i nuovi media ». (02.04.13)
- MIOTTO ANDREA: « Analisi della politica estera della Cina lungo la *String of Pearls*: Medio Oriente, Africa e percezione americana dell'ascesa cinese ». (03.04.13)
- MOLTENI PAOLA: « L'internazionalizzazione delle Pmi italiane in Germania e il ruolo delle Camere di commercio bilaterali ». (18.12.13)
- MONTANI MARTINA: « Metodi e strumenti di valutazione dei rischi indotti dall'approccio ai social network finanziari ». (19.12.13)
- MORANDINI LAURA: « Per una storia dell'imprenditoria femminile: casi aziendali nel commercio milanese del Novecento ». (03.04.13)
- MORGANTI MARTINA: « La comunicazione del lusso oggi: differenze fra paesi emergenti e paesi occidentali ». (18.02.13)
- MORUZZI GIULIA: « L'immagine della Cina tra nazionalismo e globalismo: il ruolo dei media come attori della politica estera cinese ». (19.12.13)
- MOSCATELLI BENEDETTA: « La questione della lingua nel Disgelo: la posizione di Kornej Čukovskij ». (21.02.13)
- MOTTA DESIRÉE LUCIA: « Il settore del tessile-abbigliamento in Italia dal primo dopoguerra agli anni Settanta ». (17.12.13)
- MOVIA ALESSIA: « Margaret Thatcher: i commenti della stampa internazionale ». (17.12.13)
- NEGRINI MONICA: « L'internazionalizzazione del settore del mobile-arredo: il caso Poliform ». (25.09.13)
- NOVARESI MARTINA ELISA: « Diffusione linguistica e imperialismo culturale: il caso del *Global English* in una prospettiva gramsciana ». (19.12.13)
- OBINU FRANCESCA: « L'emigrazione dalle Canarie al Venezuela: cause e conseguenze storiche, culturali e sociali ». (05.04.13)
- ONGARO ANNALISA: « Le presidenziali francesi 2012: campagna elettorale online e offline ». (20.02.13)
- ORLANDO ARIANNA: « Il linguaggio medico-farmaceutico nei paesi di lingua spagnola ». (18.02.13)
- PAGANINI ANNA: « Le imprese italiane in Cina: analisi linguistica delle direttive politiche ed economiche della Repubblica Popolare nel periodo 2005-2015 ». (17.12.13)
- PALLADINI ROBERTA: « *Country culture* e comunicazione d'azienda in Cina: il caso Tangla Hotels ». (18.12.13)
- PASSARETTA CHIARA: « Editoria digitale e comunicazione: le librerie online e il caso Bookrepublic ». (02.04.13)
- PELUCCHI STEFANIA: « La politica estera ucraina in bilico fra Ue e Russia ». (19.12.13)

- PENNA ALESSANDRA: « *L'engagement* del consumatore verso la marca nella prospettiva dei *social media* ». (02.04.13)
- PERGAMENA ALESSIA: « Organizzazione, promozione e comunicazione dell'offerta turistica: Friuli Venezia Giulia e Croazia a confronto ». (17.07.13)
- PERRI MATTEO: « La comunicazione politica online dei candidati alle elezioni statunitensi del 2012 ». (03.04.13)
- PESSINA FEDERICA: « Per un glossario dello spumante: terminologia e modalità della comunicazione aziendale ». (24.09.13)
- PETROCCA GIULIA: « Un esempio di capitalismo familiare nella Brianza del secondo Novecento: la Star di Danilo Fossati ». (03.04.13)
- PICONE LUCA: « Le relazioni tra Cina ed Africa: l'evoluzione dei rapporti politici ed economici ». (03.04.13)
- PINI FEDERICA: « I poli tecnologici statunitensi ». (16.12.13)
- POLENGHI SARA: « Il ruolo dei *social media* nelle attività di marketing: il caso Kiko Make Up Milano ». (19.12.13)
- PORTINARI LAURA: « L'impatto delle imprese multinazionali sui paesi meno sviluppati nella seconda metà del ventesimo secolo ». (17.12.13)
- PORTOSO FRANCESCA: « L'evoluzione del mercato musicale nell'era digitale: il caso Spotify ». (19.12.13)
- PORZIO MARTINA: « Lo sviluppo del periodico "Vogue Italia" dal 1988 ad oggi ». (17.12.13)
- POZZI ELENA: « Comunicazione 2.0: pubblici connessi e *brand* negli spazi *social* ». (24.09.13)
- PREATONI ERIKA: « Il bilinguismo bicomunitario nel Tirolo meridionale tra conflitto ed estraneità ». (26.09.13)
- RAITO MARCO: « Tra canzoni ed immagini: analisi della propaganda durante la guerra civile spagnola ». (15.07.13)
- RAMPOLDI GIOVANNA: « Occorrenze metaforiche nel primo dibattito televisivo per le presidenziali statunitensi del 2012 (Obama vs Romney) ». (20.12.13)
- RANDAZZO STEFANIA: « Comportamento di consumo e fedeltà al prodotto nel mercato dei cibi biologici: un'indagine empirica ». (18.02.13)
- REGOLO SABRINA: « Il linguaggio dei blog in Russia: il caso Navalnyj ». (21.02.13)
- REGONATI VALENTINA: « Il Sommo Poeta e la futura gente: Dante e i Romantici inglesi ». (04.04.13)
- REITANO SAMUELA: « Esperienze imprenditoriali nel settore tessile in provincia di Varese nel secondo dopoguerra: i casi Brunello Spa e Azienda Foderami Dragoni Spa ». (03.04.13)
- RICCI VERONICA: « Analisi dell'evoluzione della diplomazia in Cina e del suo linguaggio ». (25.09.13)
- ROSSETTI ELENA ALICE: « L'emigrazione intellettuale e il *gap* tecnologico tra Europa e Stati Uniti (1950-1980) ». (17.12.13)
- ROSSETTI SILVIA: « L'ascesa dei Brics nell'arena internazionale: il ruolo di Cina e Russia ». (18.02.13)
- ROTTA CHRISTOPHER: « Innovazione tecnologica nella gestione d'impresa ». (16.12.13)
- ROVELLI CHIARA: « La strategia energetica della Cina: le politiche di approvvigionamento e lo sviluppo delle fonti rinnovabili ». (18.07.13)
- RUBINO STEFANO: « Brasile e Sud Africa, due casi studio come esempio di Nic in ascesa ». (25.09.13)
- RUSCONI ROSITA ERMINIA: « La critica al sogno americano, dalla letteratura a una serie televisiva: il caso *Mad Men* ». (05.04.13)
- RUSSO ALESSIA: « Una città spagnola tra metà Ottocento e inizio Novecento attraverso i suoi *hombres de negocios*: Valencia e la famiglia Trénor ». (03.04.13)
- SAULLE ISAURO: « Linguaggi specialistici e traduzione: l'Efa, *Español para Fines Académicos* ». (05.04.13)
- SAVOI ALESSANDRA: « La comunità russofona in Estonia dall'Unione Sovietica all'Unione europea ». (19.12.13)

- SCABARI SILVIA: « Tutela del lavoro e contrattazione aziendale: il caso Pomini di Castellanza (1960-1997) ». (03.04.13)
- SCARFÒ GLORIA: « Egemonia ed *international political economy*: l'ascesa della Cina dalle riforme economiche alla sfida per il primato ». (03.04.13)
- SCISCIOLO CLAUDIA: « Il turismo enogastronomico: domanda, offerta e comunicazione. Lombardia e Piemonte a confronto ». (18.02.13)
- SIENA FEDERICA: « Politica ed economia della Spagna nell'epoca della globalizzazione: dall'ingresso nell'Ue alla crisi finanziaria ». (03.04.13)
- SOLBIATI MARIA BENEDETTA: « Formazione del lessico finanziario nella lingua russa ». (19.12.13)
- SORIANI BEATRICE: « Images of Iran: representations and distortions in media and graphic novels ». (18.02.13)
- SPAGNULO PAOLA DEEPA: « Donne in movimento: percorsi migratori dal Sud America all'Italia ». (15.07.13)
- SPOTORNO VALERIA: « Tenerife e Riviera Ligure: analisi qualitativa comparativa ». (17.12.13)
- TADDEI SILVIA: « La mostra mantegnesca a Mantova (1961). Ricostruzione e fortuna ». (18.02.13)
- TINTORI SERENA: « Movimenti sociali e globalizzazione: il caso di Occupy Wall Street ». (18.02.13)
- TIRELLI VERONICA: « Un ponte tra due culture, una finestra sul mondo: la nascita della prima televisione italiana in Cina ». (17.12.13)
- TITONE ROSA: « Nuovi media, televisione digitale: studi terminologici ». (02.04.13)
- TOLU MARIA CHIARA: « L'ambiente urbano come territorio di relazione tra marca e consumatore ». (18.12.13)
- TOMASELLO GIULIA: « President Obama at the Un (Sept. 23, 2009): a rhetorical survey ». (22.02.13)
- TOMASINI SILVIA: « Il meccanismo europeo di stabilità e la prospettiva tedesca ». (03.04.13)
- TONELLI MICHELA: « *Conquer English to make China stronger!*: le politiche linguistiche sull'insegnamento dell'inglese in Cina ». (18.02.13)
- TONTODONATI ALICE: « La webserie come evoluzione del racconto seriale: il caso *Freaks!* ». (17.12.13)
- TORTEROLO CHIARA: « L'Ucraina tra Russia ed Unione europea: aspetti linguistico-istituzionali ». (19.12.13)
- TRENTIN GIULIA: « Elementi di *hedging* e *boosting* in una selezione di *Letters to stakeholders* (1997-2011) ». (05.04.13)
- TREZZI CRISTINA: « Il linguaggio metaforico nel giornalismo economico: il caso della Grecia ("The Economist", maggio 2012) ». (05.04.13)
- VACCARI ELENA: « La Fondazione europea per il miglioramento delle condizioni di vita e di lavoro: origini, ruolo e temi d'indagine (1975-1980) ». (03.04.13)
- VALENTINI DANILO: « Impresa e lavoro nella Russia di Lenin (1917-1924) ». (17.12.13)
- VALLA FRANCESCA: « Tutela del lavoro e tutele ambientali nel settore chimico: la Mapei (1992-2012) ». (03.04.13)
- VALLE GLORIA: « "Stay hungry, stay foolish". Guida alla lettura di un discorso di Steve Jobs (12-06-2005) ». (27.09.13)
- VALOTTA ILARIA: « L'immigrazione cinese: processi di acculturazione e funzionamento familiare. Un'analisi delle ricerche psicosociali ». (19.02.13)
- VALSECCHI FRANCESCA: « La politica estera tedesca nel post-Guerra fredda. Il caso della guerra in Libia ». (19.12.13)
- VANIN IRENE: « Le trasformazioni del commercio all'ingrosso in Italia nel secondo dopoguerra e il caso Metro ». (03.04.13)
- VAONA ALESSIA: « Innovazione ed ecosostenibilità delle attività d'impresa sui mercati nazionali ed esteri: il caso del Distretto tessile biellese ». (02.04.13)
- VEGNI CARLOTTA: « Strategie di marketing in Italia e Germania: il caso Ferrero ». (18.12.13)

- VELLANI MARTINA: « Il ruolo dello *small business* nello sviluppo economico americano (secoli XIX-XX) ». (17.12.13)
- VENTURI JESSICA: « Il modello culturale di Harry Triandis nel marketing: applicazioni linguistiche ad un *corpus* di siti web di Belgio e Bulgaria ». (27.09.13)
- VITALE RITA: « La professionalizzazione della comunicazione elettorale in Francia e negli Stati Uniti ». (20.02.13)
- VITALI VALENTINA: « Le *elecciones generales* in Spagna: analisi della campagna elettorale del 2011 ». (18.02.13)
- VOCI FEDERICA: « L'Irlanda: dinamiche socio-economiche di una periferia europea ». (22.02.13)
- ZAFFARONI CHIARA: « La 'flessibilità' del lavoro nell'Italia degli anni Cinquanta ». (19.12.13)
- ZENOVELLI GISELLA: « Il concetto di martirio nella lingua araba. Il significato del termine *shahid* e il suo uso oggi ». (18.12.13).

FACOLTÀ DI SCIENZE POLITICHE E SOCIALI

Corsi di laurea e di laurea specialistica istituiti ai sensi del D.M. 509/1999

CORSI DI LAUREA

I - CORSO DI LAUREA IN SCIENZE DEI FENOMENI SOCIALI E DEI PROCESSI ORGANIZZATIVI

- FIOR LISA: « Il riciclaggio dei proventi di attività illecita ». (11.02.13)
- LAZZERI ELISABETTA: « La violenza sulle donne ». (11.02.13)
- LEONI FEDERICA: « Disoccupazione giovanile: un problema italiano ». (03.10.13)
- MAGGIOLINI ELENA: « Discriminazioni sul lavoro: uno sguardo al caso Lgbt ». (18.04.13)
- RUBINO TEODORO AMBROGIO: « Immigrazione ed economia sommersa in Italia ». (18.04.13).

II - CORSO DI LAUREA IN SCIENZE DEL SERVIZIO SOCIALE

- CONSONNI ANDREA MARCO: « La periferia e il lavoro sociale di comunità ». (18.04.13)
- GJOKA AGUSTELA: « Il percorso verso l'autonomia dei minori stranieri non accompagnati: esperienze e sperimentazioni ». (19.12.13)
- JOUINI LATIFA: « Ricongiungimento familiare e integrazione sociale. L'esperienza del Comune di Milano ». (08.07.13)
- ROCCA ROBERTA: « L'intervento dell'assistente sociale, nella realtà della Casa circondariale di Piacenza, con le nuove marginalità: gli immigrati tossicodipendenti ». (18.04.13)
- ROCCHI MARIAVITTORIA: « Sì al benessere, no all'alcol. Prevenzione all'uso dell'alcol a scuola ». (19.12.13)
- SISTO SARA: « L'approccio preventivo/sanzionatorio dei Not ». (18.04.13).

III - CORSO DI LAUREA IN SCIENZE DELLA COMUNICAZIONE

- BELLOLI CLAUDIA: « Nuovi strumenti e prospettive della comunicazione d'impresa ». (11.04.13)
- BERTINI FRANCESCA: « Il cinema di guerra secondo Roberto Rossellini: *Roma città aperta* ». (09.04.13)
- CASSANI VALENTINA ANTONELLA: « L'evoluzione mediatica del giornalismo sportivo ». (01.10.13)

- CICARDINI SILVIA: « Andare a vivere da soli. Il significato della casa tra i giovani d'oggi ». (11.04.13)
- DAL ZOTTO DILETTA: « Il welfare aziendale in Italia ». (10.04.13)
- DE GIROLAMO GIOVANNI: « Informazione, denuncia e satira in televisione: il contributo di *Striscia la notizia* alla legalità ». (01.10.13)
- DIMITROVA DIMA MILKOVA: « L'azione del singolo nel corso degli eventi storici. Come gli ebrei bulgari sopravvissero alla Shoah ». (09.04.13)
- IORE MARTA: « Terrorismo e disturbi comunicativi ». (09.01.13)
- FRANCO ILENIA: « La televisione per bambini: approcci teorici e quadri legislativi ». (11.02.13)
- GURGONE GRAZIA: « La spettacolarizzazione dell'evento sportivo. L'enfatizzazione del titolo nella "Gazzetta dello Sport" ». (08.04.13)
- LAGO DANIELE: « Scena e retroscena in Facebook ». (10.01.13)
- LONGHI ARIANNA: « La rivoluzione digitale e i *social media* ». (10.07.13)
- MASTRANGELO FRANCESCO: « Le strategie del marketing politico elettorale da Forza Italia al Popolo della Libertà ». (12.02.13)
- MIGLIORIN YLENIA: « Aspetti psicosociali della comunicazione politica attraverso il web: il ruolo della discussione online nel blog di Beppe Grillo ». (11.04.13)
- ORTONA MARTA: « La percezione dello straniero in Italia nell'indagine Evs ». (20.12.13)
- PALEARI GIULIA MARIA: « Comunicare il sociale: le campagne di comunicazione per la sicurezza in rete dei minori ». (09.04.13)
- PECCATI JACOPO: « Stili sportivi e vestimentari in interazione. Il caso dello snowboard ». (13.02.13)
- PREATONI ELISA: « La muraglia digitale: media e censura in Cina ». (10.04.13)
- SANNINO RICCARDO: « Il *mobile advertisement* tra vecchie e nuove forme di coinvolgimento dell'utente ». (10.04.13)
- SANTAMBROGIO EDOARDO EUGENIO: « Il linguaggio di Mussolini: un'analisi dei discorsi ». (19.12.13)
- SEGAGNI FRANCESCO: « Analisi del mondo *app*: le *application software* considerate anche come fenomeno di massa ». (13.02.13)
- SENETTE SILVIA MARIA CRISTINA: « Il riordino delle Province italiane nel processo di revisione della spesa pubblica: il caso Toscana ». (11.02.13).

IV - CORSO DI LAUREA IN SCIENZE POLITICHE E DELLE RELAZIONI INTERNAZIONALI

- BERETTA SARA: « Il modello federale svizzero ». (09.04.13)
- BOTTA MICHELE: « Abi e Ania e le strategie di *lobbying*. Quanto banche e assicurazioni contano nel processo di *policy-making* ». (17.12.13)
- BRAITO DEBORA: « "Guadagnerai il pane con il sudore della fronte". Storie ossolane di emigrazione oltreoceano ». (11.04.13)
- CAMMAROTA GIADA: « Arabi cristiani d'Oriente e tribalismo ». (04.10.13)
- CASTEGNARO LUCA: « Le elezioni regionali nel Lazio dal 2005 al 2013. La progressiva erosione del sistema bipolare ». (04.10.13)
- CECCATELLI CARLOTTA: « L'evoluzione della classe politica: dalle teorie delle *élite* all'Italia repubblicana ». (09.04.13)
- CRESPI ALBERTO: « L'impatto sulla crescita e lo sviluppo in Italia dell'*European recovery program* ». (10.07.13)
- DE PIETRI MARCO: « Aldo Moro e la Dc negli anni '70. La costruzione di una strategia di contenimento solidale delle nuove istanze sociali ». (09.04.13)
- DELL'ACQUA RICCARDO: « La diarchia militare: Re, Duce e forze armate durante la seconda guerra mondiale ». (09.01.13)
- DI FEBBO EMANUELE: « Il caso della Olivetti: dall'apogeo alla crisi ». (11.02.13)

- FARINI CARLO: « Partecipazione politica 2.0 dall'attivismo all'*hacktivism*. Il caso Anonymous ». (12.02.13)
- FASANO ELENA: « Le donne nel mercato del lavoro. Tra nuove opportunità e perduranti disuguaglianze ». (08.04.13)
- LEQUIO DI ASSABA CLEMENTE: « Le guerre combattute in Africa settentrionale dal Generale Tommaso Lequio (1935-1937 e 1942-1945) ». (17.12.13)
- PERAZZINI NICOLÒ: « La Banca Centrale Europea come prestatore di ultima istanza ». (10.04.13)
- RIZZO FEDERICA: « Gli scandali politici e i loro effetti sui cittadini ». (13.02.13)
- SASSANO ALESSIA: « La vittoria di Barack Obama. Il successo dell'integrazione negli Stati Uniti? ». (11.02.13)
- SCHORN MANUEL: « La ricostruzione delle forze armate tedesche nella Repubblica di Weimar: il ruolo dello Stato maggiore ». (13.02.13)
- SEGOVIA OSORIO KATHERINE: « La convenzione Onu sulla protezione dei diritti dei lavoratori migranti ». (11.02.13)
- SICCARDI COSTANZA: « Società galleggiante. Organizzazione, struttura e relazioni sociali dell'epoca d'oro della pirateria ». (09.04.13)
- TETTAMANTI ELENA: « L'azione politica e diplomatica di Franklin Delano Roosevelt tra isolazionismo e internazionalismo, 1933-1939 ». (11.04.13)
- VILLANI ANDREA: « Il caso Anonymous tra terrorismo e *information warfare* ». (11.04.13)
- WATCHUENG KAMDEM REGINE: « Istruzione come mezzo di sviluppo: il caso del Camerun ». (20.12.13).

CORSI DI LAUREA SPECIALISTICA

I - CORSO DI LAUREA SPECIALISTICA IN SCIENZE DELLA COMUNICAZIONE PUBBLICA ED INTERNAZIONALE

- ABADJIAN ARMENAG SERGIO MATTEO: « Governare l'opinione pubblica: il caso della presidenza Obama ». (08.04.13)
- CANET FAUSTO: « *E-fashion*: pratiche di consumo di abbigliamento online ». (13.02.13)
- GANASSINI DI CAMERATI BENEDETTA: « La comunicazione esperienziale dei cosmetici dentro e fuori il punto vendita: farmacia e profumeria a confronto ». (09.01.13).

II - CORSO DI LAUREA SPECIALISTICA IN SCIENZE PER LE POLITICHE SOCIALI E DEL TERZO SETTORE

- BERTELLI SILVIA: « Dalla pratica alla teoria: approcci innovativi e nuovi strumenti nel lavoro sociale con le famiglie nell'ambito della tutela minorile ». (19.04.13)
- MOLTENI IRENE: « I gruppi di sostegno nei percorsi di affido familiare: ascolto e doppia appartenenza ». (19.04.13)
- SCHIAVELLO ANNALISA: « Lavoro sociale e familiari *caregiver* di anziani non autosufficienti ». (04.10.13).

III - CORSO DI LAUREA SPECIALISTICA IN SCIENZE SOCIALI APPLICATE

- DE SANTI GABRIELE: « Il costo umano della produttività. Morire di lavoro nella società contemporanea ». (19.04.13)
- DEL BIANCO DAVID: « Il management della sicurezza e la gestione della comunicazione nei grandi eventi. Il caso dei Mondiali di calcio del 2010 in Sudafrica ». (11.02.13)
- FAI FEDERICA: « *Security* e *safety* nell'ambito delle infrastrutture aeroportuali ». (18.04.13)

- MARROCCO ANDREA: « *Physical ed information security* in un'ottica di *convergence* ed il nuovo orizzonte di *enterprise security risk management* ». (09.07.13)
- PICCIONI MARCO: « Il consumo di sostanze stupefacenti negli adulti-giovani: una ricerca nella provincia di Brescia ». (18.04.13)
- PORCU LORENA ANTONIA: « Il terrorismo internazionale dieci anni dopo l'attentato alle Torri Gemelle e un anno dopo la morte di Osama bin Laden ». (18.04.13).

Corsi di laurea e di laurea magistrale istituiti ai sensi del D.M. 270/2004

CORSI DI LAUREA

I - CORSO DI LAUREA IN SCIENZE DEI FENOMENI SOCIALI E DEI PROCESSI ORGANIZZATIVI

- AMADEO FRANCESCA: « Le nuove forme di povertà: l'emergenza dei padri separati ». (03.10.13)
- ANGELONE FRANCESCA: « I minori stranieri non accompagnati: un fenomeno in continua evoluzione ». (18.04.13)
- ARMANINI ELEONORA: « Organizzazioni criminali: alcuni aspetti economici ». (03.10.13)
- ARTUSA ANGELA: « La disoccupazione dei giovani laureati in Italia ». (03.10.13)
- AVANTAGGIATI ALESSANDRA: « La valorizzazione delle risorse umane in azienda: l'attualità del modello Olivetti ». (03.10.13)
- AZIJN CAROLINA: « Il *social recruiting*: la nuova frontiera del reclutamento del personale ». (03.10.13)
- BARBARO TERESA: « La criminologia critica nel processo di definizione della devianza ». (03.10.13)
- BASSANI SILVIA: « Il ruolo delle *business school* tra elaborazione di conoscenza organizzativa e pratica manageriale ». (18.04.13)
- BECCARI CHIARA: « Musica liquida. Piattaforme e pratiche della musica online ». (18.04.13)
- BENIN ELEONORA: « Il bilancio di missione degli enti non profit: due realtà a confronto ». (03.10.13)
- BENTIVEGNA FEDERICA: « La realtà della tossicodipendenza: la comunità terapeutica nella rete dei servizi ». (08.07.13)
- BERTOLI SIMONA: « La violenza negli stadi: tra prevenzione e repressione ». (18.04.13)
- BERTOZZI ALESSANDRA: « Sarajevo: un esempio di *divided city* ». (03.10.13)
- BIANCHI GIULIA: « Conoscenza e utilizzo delle politiche di conciliazione famiglia-lavoro. Evidenze a partire da uno studio di caso ». (03.10.13)
- BORDONARO YASMINE RAIJA: « Bande giovanili: le gang latinoamericane a Milano ». (11.02.13)
- BORILE MARIA VITTORIA: « Economia delle esperienze e pratiche di consumo. Il caso di Abercrombie and Fitch in Italia ». (19.12.13)
- BUSETTO VICARI GIOVANNA: « From policing strategies to lead exposure: factors that explain Us crime drop in the 1990s ». (19.12.13)
- CAGLIONI LORENZO: « Chi staziona in stazione ». (03.10.13)
- CAIROLI CLAUDIA: « La gestione del personale negli enti non profit: il rapporto fra i professionisti e i volontari ». (19.12.13)
- CALVO GIANLUCA: « L'apprendimento organizzativo secondo il modello di Argyris e Schön: alcune applicazioni attuali ». (03.10.13)
- CAMPAGNOLI GIULIA: « E se il bullo fosse online? Conflitto, bullismo e *cyberbullismo*. Uno studio del fenomeno nella città di Lodi ». (03.10.13)
- CARBONARA VALENTINA: « La segregazione verticale e le politiche organizzative ». (03.10.13)

- CASCIELLO ILARIA: « Trasformazione della famiglia italiana negli ultimi 40 anni: dalla famiglia tradizionale alle nuove forme familiari ». (03.10.13)
- CASTELLANI LORENZA: « Latest studies on cyberbullying in Italy and around the world: a literature review ». (08.07.13)
- COLANTONI FEDERICA: « L'idropolitica nel triangolo Turchia-Siria-Iraq. L'acqua come bene comune, risorsa da preservare ». (11.02.13)
- COLNAGHI FLAVIA: « La 'grande emigrazione': stereotipi e pregiudizi sugli italiani negli Stati Uniti d'America ». (18.04.13)
- COLOMBO VALENTINA: « Il cambiamento della professione manageriale nello scenario contemporaneo ». (19.12.13)
- CORRADI ALICE: « La motivazione al lavoro: un'applicazione attuale del modello di Herzberg ». (19.12.13)
- CRESPIATICO MARTINA: « Le diverse concezioni dell'uomo sull'energia e del suo impatto nella società moderna ». (03.10.13)
- D'ARRICO ARIANNA: « Il lavoro secondo i giovani. Aspettative e ambizioni tra occupazione e non occupazione ». (18.04.13)
- DAINESI DANIELA: « Contraffazione dei farmaci. Il mercato online ». (03.10.13)
- DE BIAGI GABRIELE: « La *Yakuza* giapponese: struttura, attività e rapporto con la società ». (18.04.13)
- DI NATALE CLAUDIA: « La visione 'panottica' della città: il caso di Londra ». (03.10.13)
- FERLA MARIA ELENA: « Felicità e consumo ». (03.10.13)
- FERRI CORINNE: « Il mobbing: una forma di disagio nelle relazioni lavorative ». (11.02.13)
- FORTUNATI ELENA: « I fattori di rischio sociali: relazione tra delinquenza e scuola, comunità e gruppo dei pari ». (03.10.13)
- GHINELLI LORENZO: « Sociologia dei consumi e pratiche d'acquisto. Un caso empirico di analisi ». (03.10.13)
- LANZI ARIANNA: « Le tecniche di miglioramento continuo della produzione. Il caso Granarolo ». (19.12.13)
- LOMBARDI MANUELA: « Le figure professionali di difficile reperimento. Un'analisi del mercato del lavoro attraverso il Sistema informativo Excelsior/Unioncamere ». (18.04.13)
- LONGHI LAURA ROBERTA: « L'Islam in Italia: analisi delle possibilità di un dialogo religioso e culturale nella penisola ». (19.12.13)
- MAGLI MARCO: « La dispersione scolastica nei quartieri Gratosoglio e Barona in Milano. Uno sguardo sociologico ». (03.10.13)
- MANDELLI FEDERICO: « Da centro di commercio a zona di degrado. Analisi di via Roma (Pc) ». (19.12.13)
- MARENCO MONICA: « Il terrorismo islamico: caratteristiche e strategie difensive ». (11.02.13)
- MONOLO MARIA SOLE: « La cultura d'impresa tra risorsa identitaria e strumento di controllo: una riflessione sull'ambivalenza dei processi di socializzazione a partire da T. Parsons ». (03.10.13)
- MORETTI GIULIA: « La colonizzazione delle mafie in Lombardia: il caso della provincia di Varese ». (03.10.13)
- NICCOLI ISOTTA: « *Brain drain*: il contesto italiano ». (03.10.13)
- NICOLI BENEDETTA: « Il *capability approach* e le politiche di contrasto alla disoccupazione. Il caso della Provincia di Bergamo ». (03.10.13)
- PEDRONETTO MARTA: « L'*outplacement* come supporto alla ricollocazione lavorativa: esperienza di un gruppo di quadri e dirigenti ». (03.10.13)
- PIETROBON ELENA: « Il fenomeno delle *gated community*: il caso di Lesmo Green ». (03.10.13)
- POLLAVINI GIACINTA: « Responsabilità sociale d'impresa e ruolo dei clienti come *stakeholder* attivo. Il caso Apple ». (03.10.13)
- PORTALUPPI PAOLO: « Città divise nella recente storia europea ». (19.12.13)
- RIZZETTI VALERIA: « La nuova normativa sulla corruzione in Italia; legge 190, 6 novembre 2012 ». (03.10.13)
- ROCCO VALENTINA: « L'impresa sociale: questioni, evoluzione e prospettive ». (19.12.13)

- ROSA CHARLOTTE: « Esclusione e inclusione della *favela*. Il caso della *favela* di Vidigal a Rio de Janeiro ». (19.12.13)
- ROVERSI ALICE: « *Discovering Lesotho*: la camminata etnografica come strumento di scoperta di una nuova cultura ». (03.10.13)
- RUGGERI FEDERICO: « Welfare aziendale, benessere dei dipendenti e benefici per l'impresa. Il caso Sanofi-Aventis Spa ». (19.12.13)
- RUSSO GAIA: « Alcune riflessioni sulla deterrenza nel comportamento criminale ». (03.10.13)
- SANTINI MARCO: « Il suicidio in età anziana: *risk factors* e possibili strategie di prevenzione ». (03.10.13)
- VALLARANI CINZIA: « I manager cinquantenni fuoriusciti dalle grandi aziende: valore o disvalore per le Pmi? ». (19.12.13)
- VALLI GIULIA: « Stalking: fenomeno simbolo di un cambiamento profondo in Italia ». (18.04.13)
- ZAPPA ELISA: « Trattamento penitenziario e criminalità organizzata ». (11.02.13).

II - CORSO DI LAUREA IN SCIENZE DEL SERVIZIO SOCIALE

- ARCERI MARIA CHIARA: « Gli Ufe in psichiatria: esperienze di partecipazione e creazione di sapere relazionale ». (03.10.13)
- ARMANASCO JESSICA: « Cittadinanza attiva e ruolo del volontariato nella cura dell'anziano ». (08.07.13)
- AZZOLINI SARA: « Cittadini attivi. Presupposto per l'accoglienza e l'integrazione ». (18.04.13)
- BARATTA GRAZIA STELLA: « Gruppi di auto mutuo aiuto e capitale sociale familiare ». (03.10.13)
- BEDOYA MAYA CAROLINA: « L'aiuto a favore dei richiedenti asilo e dei rifugiati politici: il progetto Morcone ». (02.10.13)
- BELTRAME ILARIA: « Dalla giustizia retributiva alla giustizia riparativa. Il servizio sociale nel sistema penale e penitenziario ». (11.02.13)
- BERTACCO TECLA: « Dinamiche di mutuo aiuto tra famiglie con figli affetti da malattie rare. Riflessione su due modalità caratteristiche ». (19.12.13)
- BIASIBETTI ANNA: « La prevenzione nelle politiche sociali sul problema dipendenze ». (11.02.13)
- BIOLLO CRISTINA: « Capitale sociale familiare nel lavoro sociale. L'esperienza a Casa di Emma ». (18.04.13)
- BISCAGLIA CECILIA: « I *caregiver* familiari nella salute mentale: una risorsa ». (03.10.13)
- BOARI ILARIA: « Il gruppo di auto mutuo aiuto nel contesto del ricongiungimento delle famiglie immigrate: ritrovare se stessi e le proprie relazioni familiari ». (11.02.13)
- BOLOGNANI FEDERICA: « Alcolisti Anonimi: circolo virtuoso tra mutualità e capitale sociale ». (03.10.13)
- BREGONZI FABIO: « Il *counseling* nella relazione d'aiuto. Principi e applicazioni pratiche ». (18.04.13)
- BRIGANTI VERONICA: « Microcredito: una forma di aiuto relazionale ». (03.10.13)
- BUSSOLA ARIANNA: « Il lavoro sociale nella cura delle malattie mentali ». (18.04.13)
- CALÒ SIMONE: « Reinserimento lavorativo nella salute mentale: considerazioni metodologiche ». (19.12.13)
- CAMBIAGHI NICOLE: « Politiche di conciliazione famiglia-lavoro ed esigenze di vita familiare oggi ». (19.12.13)
- CAPUANO ALESSANDRA: « L'importanza del sapere esperienziale per sensibilizzare alla violenza sulle donne ». (11.02.13)
- CARABELLI CARLOTTA: « Malati due volte, sostegno a persone immigrate con patologie sanitarie ». (03.10.13)
- CARMINATI CHIARA: « Adozione internazionale: la nascita di una nuova famiglia e l'importanza dell'intervento post-adoitivo ». (08.07.13)
- CERRELLI ILENIA: « Il colloquio di aiuto nel contesto del servizio sociale ospedaliero ». (08.07.13)

- CHILD ANNA JENNIFER: « Autismo: come intervenire a sostegno delle famiglie che si rivolgono ai servizi ». (03.10.13)
- CHIOLE MICHELA: « 9 mesi per diventare donna: la maternità in adolescenza ». (03.10.13)
- COLOMBO CHIARA: « Al di là dei banchi: minori, genitori e volontari nella progettazione partecipata di un servizio extrascolastico ». (03.10.13)
- COMERIO ILARIA: « La *web communication* nel lavoro sociale: l'esperienza delle relazioni che si instaurano nel forum di *servizisocialonline.it* ». (03.10.13)
- CONSONNI SAMANTA: « I rapporti tra i servizi sociali e le istituzioni scolastiche in presenza di minori che si trovano in situazione di pregiudizio ». (19.12.13)
- CUCUMO VALENTINA: « La scuola come nodo della rete di comunità: il caso dell'Istituto Carlo Porta di Erba ». (18.04.13)
- DE MICHELE MONICA: « La promozione dell'affido familiare ». (03.10.13)
- DE PALMA FRANCESCA: « *L'empowerment* relazionale nella relazione d'aiuto tra l'assistente sociale e il minore tossicodipendente ». (19.12.13)
- DE SERVI SAMANTHA: « Forme diverse di dipendenze oggi e approcci preventivi ». (03.10.13)
- DELLA RODOLFA PAOLA: « L'attivazione dei legami di comunità per il sostegno agli anziani fragili ». (03.10.13)
- FAGGI GIULIA: « Figli naturali: soggetti attivi nell'affido familiare ». (18.04.13)
- FARINELLI ELEONORA: « Lavorare in rete nelle professioni di aiuto: l'esperienza dell'Associazione La Grangia di Monluè ». (03.10.13)
- FASCENDINI CHIARA: « Lavoro sociale e promozione della partecipazione giovanile ». (18.04.13)
- FAZZI IVANA: « Il lavoro di comunità: una strategia per contrastare l'esclusione sociale degli immigrati ». (03.10.13)
- FORMICOLA ILARIA: « La comunità locale come risorsa del sociale ». (03.10.13)
- FORMOSO GIADA: « Il volontariato in pediatria come generatore di capitale sociale ». (11.02.13)
- FORNARA LAURA: « Lavoro sociale di comunità: analisi critica di un progetto per e con i giovani, attuato secondo l'ottica relazionale ». (03.10.13)
- FOSSATI VALENTINA: « I ricordi nella relazione di *care* ». (03.10.13)
- FUMAGALLI CLARA: « Comportamento prosociale e partecipazione volontaria: il capitale sociale degli anziani attivi ». (11.02.13)
- GABUSI ROBERTA: « L'affidamento in prova al servizio sociale per adulti. Il difficile binomio sostegno-controllo ». (18.04.13)
- GARRIBBA ALESSIA: « Favorire l'integrazione delle donne immigrate. L'esperienza del Distretto socio-sanitario di Lomazzo-Fino Mornasco ». (19.12.13)
- GATTI ESTHER: « Approccio relazionale e resilienza familiare. Due modelli a confronto: Hospice Casa Vidas Milano e Hospice Asl 1 Imperiese ». (03.10.13)
- GIORGI FABIO: « Il lavoro sociale con l'anziano non autosufficiente ». (11.02.13)
- GIULIANI GIULIA: « I servizi per il diritto di visita e relazione: un confronto tra diverse modalità operative ». (19.12.13)
- GUARDASCIONE STEFANIA: « Lavorare con le comunità per promuovere benessere sociale ». (03.10.13)
- IZZO GIULIA: « Il ricongiungimento familiare in età adolescenziale: le difficoltà nell'inserimento scolastico ». (19.12.13)
- KASSBI ASMAA: « Incrementare il capitale sociale delle donne straniere per favorire l'integrazione ». (11.02.13)
- LIMONTA LUCA AMBROGIO: « Integrazione degli immigrati e lavoro di comunità ». (11.02.13)
- LOPEZ FABIOLA: « La comunità terapeutica per tossicodipendenti: analisi del ruolo dell'assistente sociale ». (18.04.13)
- MANGONI GIULIA: « La funzione del facilitatore nei gruppi di auto mutuo aiuto ». (03.10.13)
- MARNIGA ALESSANDRA: « Incrocio di saperi: l'esperienza dell'Associazione Fare Assieme di Milano ». (18.04.13)
- MARTIN CAMILLA: « Tutta mia la città. La solidarietà civile nella realtà urbana contemporanea ». (18.04.13)

- MARTINEZ DAMIA CLAUDIA: « Lavoro di équipe: risorsa contro il *burnout* ». (18.04.13)
- MASCHERONI MARTA: « L'importanza della comunicazione nel contesto ospedaliero: cosa può fare il servizio sociale ». (03.10.13)
- MAZZA VALENTINA: « Il segretariato sociale nel servizio sociale di base: riflessioni etiche e metodologiche ». (19.12.13)
- MELESI CHIARA: « Rom e Sintì: dall'esclusione alla partecipazione ». (11.02.13)
- MONTANI GRETA: « Il fronteggiamento della tossicodipendenza attraverso la risorsa famiglia ». (18.04.13)
- MURGIA SILVIA: « L'ascolto nella relazione d'aiuto di servizio sociale ». (19.12.13)
- NICOLINI GIULIA: « Rifugiati politici, da emergenza a buone prassi ». (03.10.13)
- NINIANO MARTA: « Il sostegno post adottivo nell'adozione internazionale ». (03.10.13)
- ORIOLO DONATELLA: « L'intervento socio-assistenziale nella relazione madre-bambino: il rapporto di fiducia tra angoscia e cura ». (08.07.13)
- PASSASEO FEDERICA: « Dal silenzio alle parole. L'esperienza dei gruppi di auto mutuo aiuto per persone sieropositive ed AIDS ». (08.07.13)
- PEDRONI MARIA CHIARA: « La ricerca collaborativa: la costruzione di un sapere per il cambiamento ». (03.10.13)
- PERSONENI GIUDITTA: « *Empowerment* femminile in Cambogia. Una possibile via di uscita dalla povertà ». (18.04.13)
- POZZOLI BEATRICE MARIA: « L'importanza delle relazioni nella cura delle malattie inguaribili. Uno sguardo sugli *hospice* ». (08.07.13)
- RADICE GAIA: « Affidamento in prova al servizio sociale per i tossicodipendenti ». (02.10.13)
- RAVEGLIA ROBERTO: « Il *mentoring*: metodologia di intervento nel lavoro sociale con i giovani ». (02.10.13)
- RICCIO BARBARA: « Volontariato e giovani: metodologie di lavoro ». (11.02.13)
- RIVA CECILIA: « Il valore del sapere esperienziale dei famigliari esperti nella realtà dei Café Alzheimer: il caso di Brembate ». (18.04.13)
- RIZZETTO ALESSIA: « La pratica della sensibilizzazione nel lavoro sociale con particolare attenzione all'ambito Rom ». (08.07.13)
- RIZZO YLENIA: « La violenza sulle donne: un'analisi critica della metodologia di intervento del Centro Soccorso Violenza Sessuale e Domestica della Clinica Mangiagalli a Milano ». (08.07.13)
- ROMANO HELENA: « Le funzioni del facilitatore nei gruppi di auto-mutuo aiuto ». (19.12.13)
- ROVI VIVIANA: « Adulti immigrati irregolari e servizio sociale: due realtà conciliabili? ». (19.12.13)
- RUGARLI ALESSANDRO: « Il fenomeno della povertà a Milano. Una sfida per il servizio sociale ». (11.02.13)
- SALA ILARIA: « L'auto-mutuo aiuto come strumento di sostegno ai *caregivers* di persone anziane ». (02.10.13)
- SCHIESARO CHIARA: « Da badanti ad assistenti familiari: riconoscimento e qualificazione del lavoro privato di cura in regione Lombardia ». (11.02.13)
- SENATI ROBERTA: « L'amministrazione di sostegno: nuova protezione giuridica per i soggetti fragili ». (08.07.13)
- SOMASCA SARA: « La produzione di capitale sociale all'interno di un contesto di grave emarginazione sociale ». (02.10.13)
- VENTURELLI FEDERICA: « L'amministratore di sostegno ». (18.04.13)
- VEZZALI ELEONORA: « La relazione d'aiuto nel contesto carcerario: un'azione che promana dal lavoro congiunto tra assistente sociale e utente ». (02.10.13)
- VILLA BENEDETTA: « Sostenere i *caregiver* di anziani non autosufficienti ». (02.10.13)
- VISMARA VALENTINA: « I Centri di Aggregazione Giovanile: servizi a sostegno dei giovani ». (18.04.13)
- VOLONTÈ ELENA: « E le mamme chi le aiuta? Sostenere i momenti di crisi della maternità ». (02.10.13)

- ZACCHEDDU SARA: « Immigrazione al femminile: compiti e ruolo del servizio sociale ». (11.02.13)
- ZAPPELLINI VALERIA: « Il mobbing e il gruppo di auto mutuo aiuto come metodologia di fronteggiamento di questa problematica ». (18.04.13)
- ZAVAGLIO FRANCESCO: « Lavorare in gruppo con persone con problemi di salute mentale ». (19.12.13)
- ZORZI ANNA: « L'auto mutuo aiuto rivolto all'amministrazione di sostegno: 'un sostegno al sostegno' ». (18.04.13).

III - CORSO DI LAUREA IN SCIENZE DELLA COMUNICAZIONE POLITICA E SOCIALE

- ALFIERI ANDREA: « Il consumo giovanile d'informazione attraverso i *mobile media*: un'indagine esplorativa ». (01.10.13)
- ALFIERI SILVIA: « Blog e informazione. Strategie di innovazione nel campo giornalistico ». (10.04.13)
- AMBROSETTI SERGIO ALDO: « La comunicazione ambientale ». (11.04.13)
- BARONE EDOARDO LUIGI: « La riqualificazione dell'area Garibaldi-Porta Nuova. Nuove strategie di sviluppo urbano ». (01.10.13)
- BARTOLI FEDERICA: « La fotografia di famiglia e la costruzione della memoria: il caso del rito del matrimonio ». (10.04.13)
- BARTOLI NICLA: « Paradosso digitale. L'esclusione dei giovani italiani dal mercato dell'innovazione digitale ». (04.10.13)
- BATTISTI CARLOTTA: « Ibridazione tra sfera pubblica e privata: il leader desacralizzato ». (18.12.13)
- BEACHI ARIANNA: « Elaborazione di una *social media strategy*: il caso Humana Italia Spa ». (11.04.13)
- BODINI ANDREA: « Beni di esperienza: definizione, costruzione, benefici per l'impresa ». (10.07.13)
- BOLLANI ALESSANDRA CARLOTTA: « Mondi dell'arte pubblica. Tra produzione di cultura e creazione di comunicazione ». (11.07.13)
- BOSCATI ELEONORA: « La moda partecipata: *social media* e nuove esperienze di comunicazione e di consumo ». (10.01.13)
- CASARTELLI ALICE: « *Sharing* e *swapping*: le nuove frontiere del consumo ». (10.01.13)
- CAVALLI VERONICA: « *Mobile media* e strategie di *brand* ». (11.02.13)
- CESTARI GIACOMO: « *Social media* e trasporto aereo, tre casi a confronto: analisi delle strategie comunicative di Air France, Alitalia e Lufthansa ». (30.09.13)
- COMERIO ELENA: « La pubblicità ambientale: aspetti comunicativi e psicologici ». (11.04.13)
- CREMASCHI MATTEO: « Editoria, *brands* e *social media*: i casi di Libri Mondadori e Rizzoli Libri a confronto ». (30.09.13)
- DE PAOLI MARISTELLA: « *Subculture*: il caso *hipster* dall'America all'Italia ». (10.01.13)
- DRAGONI LORENZO: « Calcio e politica: il caso dei Campionati europei 2012 ». (10.01.13)
- DUSI CAMILLA: « Oltre il mito del microcredito: efficacia e sostenibilità ». (18.12.13)
- FARELLA CARLO: « Passione, tecnologia e mestiere: lo sport raccontato da Sky ». (19.12.13)
- FERRANTE ANDREA: « Storia e trasformazione del format del telegiornale nel contesto nazionale: il caso Tg5 ». (10.04.13)
- FIOCCHI LEONARDO: « L'innovatività dei processi produttivi nel made in Italy: l'esperienza di Prada ». (18.12.13)
- GAREGNANI FEDERICA: « L'uso del linguaggio scientifico in pubblicità: aspetti persuasivi ». (11.04.13)
- GHIONI ELEONORA GIULIA: « Camera Nazionale della Moda Italiana: comunicare il made in Italy e creare valore ». (18.12.13)

- GIANNI ALBERTO: « Europa e cittadinanza: la partecipazione democratica dopo il Trattato di Lisbona ». (17.12.13)
- GOMARASCHI DALILA: « Dinamiche comunicative e psicologiche tra il *personal shopper* e il consumatore: un richiamo alla moda ». (11.04.13)
- KABORE ANICET TOUNWENDSIDA: « La médiation de la Conférence des évêques dans les crises socio-politiques au Burkina Faso ». (09.07.13)
- LANDONI LEONARDO: « Ipervalutazione consapevole come chiave del successo. Il caso dell'Inter dell'era Mourinho ». (30.09.13)
- LISCIDINI ELEONORA: « Nuove frontiere nella comunicazione del made in Italy alimentare: l'evento Kuminda ». (01.10.13)
- LORENZETTI VITTORIA: « La comunicazione non verbale nel contesto della politica ». (30.09.13)
- MAGNI ALESSANDRO: « Vita quotidiana e rappresentazione nell'*ambient marketing*: la clonazione della stazione metropolitana Tokyo-Shibuya ». (11.07.13)
- MARGONATO RAFFAELE: « Social network e politica: dalle piazze alla rete ». (19.12.13)
- MARINELLI GIORGIA: « La contraffazione dei farmaci: un fenomeno in continua crescita ». (01.10.13)
- MARZULLI MATTIA: « Gli *otaku* e l'arrivo della *pop culture* giapponese in Italia ». (10.04.13)
- MENEGHIN MARCO MARIA: « La comunicazione politica di Ronald Reagan e Silvio Berlusconi: un esame comparato ». (12.02.13)
- MERISIO ERIKA: « Dal libro all'*e-book*: la lettura come pratica sociale e culturale ». (11.04.13)
- MILANI LORENZO MARIA: « I distretti industriali italiani: analisi del Distretto Serico Comasco ». (18.12.13)
- NOCERINO ARIANNA: « Il traffico di esseri umani: diritti negati, schiavitù senza fine ». (17.12.13)
- PALESE FEDERICA: « La comunicazione politica negli Usa: analisi dei dibattiti televisivi nelle campagne presidenziali ». (09.04.13)
- PASCA DI MAGLIANO LORENZA: « Concorrenza o competizione: cause e risultati dell'interazione scientifica ». (18.12.13)
- POFI MARIA PAOLA: « Moda e saturazione semiotica. Lettura e interpretazione critica delle campagne pubblicitarie A/I 2012-2013 ». (01.10.13)
- PUGLIESE LILIANA: « Terzo settore e principi costituzionali ». (09.07.13)
- RANGHETTI TOMMASO: « Guccini, tra cultura e osteria. Contributo alla conoscenza dell'opera di Francesco Guccini, poeta e 'contastorie', negli anni Settanta ». (04.10.13)
- RONCHI ELISABETTA: « Le rappresentazioni medialità della criminalità: il ruolo dell'informazione ». (10.04.13)
- SALA CRISTINA: « *New media* e *social media* in politica: uno sguardo alla politica italiana online ». (19.12.13)
- SOUED ALTEA: « Il cinema e il racconto della Shoah ». (19.12.13)
- VERDERIO ROBERTA: « Adolescenti e alcool: la campagna "Don't Drink and Vote" di Ceres ». (30.09.13)
- ZENONI LEONARDO: « Innovazione: strumento di risposta alla crisi nel Distretto Tessile bergamasco ». (30.09.13).

IV - CORSO DI LAUREA IN SCIENZE POLITICHE E DELLE RELAZIONI INTERNAZIONALI

- ACHILLI CHIARA MARIA: « Il Cile: politiche economiche per evitare la dipendenza dal rame ». (01.10.13)
- ADELGARDI RICCARDO: « Il 'decollo' italiano nella seconda rivoluzione industriale: l'influenza del capitale tedesco ». (08.04.13)
- AMIGONI CATERINA: « I principi democratici nell'Unione europea ». (30.09.13)
- AMMAN ANNA GIULIA: « Charta '77. Il dissenso come responsabilità ». (12.02.13)
- ANGELINI ALICE: « Economia e politica di un giovane paese: la Repubblica di Croazia ». (18.12.13)

- ARCODIA EMMA: « The role of social movements in Egypt's transition ». (02.10.13)
- BARBIERI ALESSANDRO: « *The Black Nation*: Haiti tra gerarchie razziali e isolamento politico-economico ». (20.12.13)
- BASILE LAURA: « Le agenzie di rating e la valutazione del debito sovrano in tempo di crisi. Il caso Italia ». (01.10.13)
- BASILICO STEFANO: « David Cameron and the use of social media ». (10.04.13)
- BATTAGLIA MARCO: « Il progetto Lebensborn: politiche sociali e razziali del Terzo Reich ». (10.07.13)
- BELLA MICHELE: « Dallo Stato di polizia allo Stato di diritto. Lo sguardo critico di Carl Schmitt ». (10.07.13)
- BELLIENI LUISA: « Immunità degli Stati e crimini internazionali: la sentenza della Corte internazionale di giustizia relativa al caso Germania c. Italia ». (09.07.13)
- BELLOTTI ELISA: « Fame di libertà? Importanza della democrazia per la prevenzione delle carestie ». (08.01.13)
- BIANCHI MARGHERITA: « International challenges in promoting democracy: the Un action in Cambodia ». (02.10.13)
- BIMBI ANDREA: « Il denaro: dalle origini ad una possibile società senza moneta ». (11.07.13)
- BORGATO MICHELE: « L'Europa e la crisi: riforme strutturali e necessità immediate. Alcune riflessioni ». (08.01.13)
- BORNAGHI FRANCESCA: « La tutela normativa della sicurezza alimentare con particolare riferimento all'Autorità europea per la sicurezza alimentare ». (13.02.13)
- BRANDALISE MARCO: « Mercato rilevante e abusi ». (13.02.13)
- BRIZIO MARIA VITTORIA: « La prassi delle assicurazioni diplomatiche nel diritto internazionale ». (11.02.13)
- CANTONI PIETRO: « Azione Cattolica e Democrazia Cristiana: la collaborazione negli anni Quaranta ». (04.10.13)
- CASARSA FEDERICA: « La legittima difesa preventiva nel diritto internazionale: dalla *preemptive* alla *preventive self-defence* ». (08.01.13)
- CASSINA FRANCESCA: « Immunità dalla giurisdizione e crimini internazionali alla luce della sentenza Congo c. Belgio ». (30.09.13)
- CASTELLO GIULIA: « Cina: analisi dell'evoluzione delle energie da fonti rinnovabili ». (10.07.13)
- CASTOLDI LORENZO: « Gruppo e individualità in Georg Simmel ». (01.10.13)
- CODOGNOTTO CAPUZZO CATERINA: « The Hate Speeches in the case-law of the International Criminal Tribunal for Rwanda ». (09.07.13)
- CONTI ALESSANDRO: « Politiche economiche per lo smaltimento rifiuti elettrico/elettronici ». (10.01.13)
- CONTI ROBERTO: « La Ignis e Giovanni Borghi: un modello embrionale di responsabilità sociale d'impresa ». (20.12.13)
- D'ACUNZI FILIPPO: « Il Presidente della Repubblica e i poteri presidenziali: il veto sospensivo ». (10.04.13)
- D'AQUILA MATTEO: « Dichiarazione dei diritti e pensiero riformatore. L'idea dei *Sofismi anarchici* in Jeremy Bentham ». (10.01.13)
- DALL'ACQUA FEDERICO: « 'Teorico monetario' o 'mascalzone finanziario'? La controversa figura di John Law ». (01.10.13)
- DAVICO GIORGIO: « Effetti della volatilità dei prezzi del caffè sulla stabilità interna del Rwanda ». (01.10.13)
- DECUYPERE EUGENIE NELLA MARIA: « Il potere carismatico di un uomo. L'eredità del gollismo ». (17.12.13)
- DELFINO ANDREA: « La comunicazione politica online in Italia. Il caso del Movimento 5 Stelle ». (11.07.13)
- DI MARINO VALENTINA: « Il Movimento 5 Stelle tra antipolitica e populismo ». (12.02.13)
- DURELLI LUDOVICA: « La conquista dell'America: il Nuovo Mondo e la 'scoperta dell'altro' ». (12.02.13)

- FAVASULI ANTONIO: « La prudenza come virtù politica nel pensiero di Baltasar Gracián ». (10.01.13)
- FINOCCHIARO TOMMASO: « L'Italia e la Romania tra il 1926 e il 1945: un'analisi politico-istituzionale dei rapporti tra i due paesi ». (19.12.13)
- FIORINI GIACOMO: « L'invenzione dello Stato e teoria del contratto sociale in Anthony de Jasay ». (10.04.13)
- FODERÀ SILVIA: « La politica regionale europea come fattore di sviluppo in Sicilia ». (08.01.13)
- FORESI SENA: « 'Sentimenti morali' e comportamento economico in Adam Smith ». (08.04.13)
- FRONGIA VIOLA: « La disuguaglianza in Brasile ». (01.10.13)
- GALLUZZO MARGHERITA: « La strategia europea per l'occupazione giovanile ». (04.10.13)
- GASLINI ROBERTO: « L'inadeguatezza del Sistema Monetario Europeo di fronte alla crisi ». (18.12.13)
- GENNARO FEDERICA: « I rapporti tra Unione europea e Mercosur ». (30.09.13)
- GIOVANNETTI IRENE: « The third generation of human rights and the right to development: the international debate ». (30.09.13)
- GIROTTI CAMILLA: « L'alluminio: produzione, riciclo e trasformazione ». (18.12.13)
- GORI MARGHERITA: « La cittadinanza, l'identità politico-culturale e i diversi approcci strategici al fenomeno dell'immigrazione ». (13.02.13)
- GORLETTA MATTEO: « Diritto internazionale umanitario e conflitti interni ». (10.04.13)
- GRIFFINI FEDERICO: « Povertà e disuguaglianza: il caso sudafricano ». (11.02.13)
- GUIZZETTI MARCO: « *Terra e mare*: il simbolo politico del Leviatano nel pensiero di Carl Schmitt ». (10.04.13)
- IASIELLO MARIANGELA: « Due interpretazioni della crisi del '29 a confronto: Keynes e Von Hayek ». (10.07.13)
- INVIDIA NICCOLÒ: « Alle origini della teoria della decrescita: l'apporto del Club di Roma ». (18.12.13)
- JANNELLI ANDREA: « Individuo e libertà. La crisi del liberalismo nel pensiero di John Hallowell ». (12.02.13)
- KERRCI LORENA: « I rapporti tra Unione europea e Albania: situazione attuale e prospettive future ». (30.09.13)
- LINARDI GIORGIA: « La protezione temporanea. La reazione europea alla crisi nordafricana ». (08.01.13)
- LUCAMANTE ELEONORA: « Il consumatore postmoderno come *stakeholder* aziendale: il riconoscimento delle pratiche di Csr che creano valore integrato ». (01.10.13)
- MAGGIONI MANUELA: « Il secolo del *gold standard*: posizioni a confronto ». (18.12.13)
- MALVERMI VALENTINA: « L'immunità funzionale degli organi statali dalla giurisdizione straniera. Il caso dei marò ». (17.12.13)
- MANTOVANI MONICA: « La tutela delle vittime nel contesto della Corte Penale Internazionale ». (17.12.13)
- MAZZA ANTONIO: « Lo *status* di Gibilterra e le proposte spagnole per la soluzione del problema ». (04.10.13)
- MITOVA PAVELA VASILEVA: « Le teorie della pianificazione. La posizione di Rosa Luxemburg ». (18.12.13)
- MONTANARI DAVIDE: « La lotta ai cambiamenti climatici nel diritto internazionale e dell'Unione europea ». (04.10.13)
- NEMBRINI GIULIA: « I rapporti tra gli Usa e la Repubblica Islamica dell'Iran: una tensione infinita? ». (30.09.13)
- PARDO ANNARITA: « Il *credit scoring* applicato al microcredito ». (01.10.13)
- PASTIA COSIMO: « Crisi globale e movimenti di protesta giovanili ». (11.02.13)
- POLINELLI ANDREA: « Europeizzazione e democratizzazione dei Balcani occidentali. Il ruolo dei partiti politici ». (04.10.13)
- POLONIJO GIULIA MARIA: « La Lega dei Ticinesi. Un'analisi della comunicazione politica ». (13.02.13)

- POPOVA EKATERINA: « Gli strumenti di contrasto alla pirateria marittima nel diritto internazionale ». (30.09.13)
- PORTA VIOLA MARTINA: « La gestione delle crisi alimentari da parte dell'Unione europea ». (10.04.13)
- PORTATADINO MICHELE: « From guerrilla warfare to multiparty democracy: the role of Frelimo in post-independence Mozambique ». (10.07.13)
- POZZI VALERIO: « Censura e diritto ad essere informati ». (30.09.13)
- QUISTINI STEPHANIE: « Il dualismo economico in Italia e il contributo della Svimez ». (10.07.13)
- RADICE MATTEO: « Il contrasto al finanziamento del terrorismo: contributo del diritto internazionale ». (04.10.13)
- RAMACCIONI LORENZO: « *Methodenstreit*: la disputa tra storicismo e marginalismo nell'Europa di fine Ottocento ». (10.07.13)
- REBOSIO JACOPO LINO: « La storia politica recente dell'Iran: autoritarismo e discriminazione ». (10.04.13)
- RICCIARDI FEDERICA: « L'evoluzione della politica estera e di sicurezza comune dell'Unione europea nel Trattato di Lisbona ». (04.10.13)
- ROBBIATI ROBERTA: « L'investimento nel capitale umano e il ruolo dell'istruzione nello sviluppo: il caso di Villa María del Triunfo a Lima ». (18.12.13)
- ROMANO LORIS: « L'operazione Piombo fuso: problematiche di diritto internazionale umanitario ». (11.02.13)
- RONDINI FABIO: « Le idee relative alla Nato come alleanza di democrazie (2004-2008) ». (30.09.13)
- ROSSI ANDREA: « Il microcredito di PerMicro: speranza ed opportunità per la microimpresa e l'inclusione sociale ». (30.09.13)
- RUSSO ROBERTO: « L'esperienza italiana e la legislazione nella lotta alla criminalità organizzata. Un modello esportabile a livello europeo? ». (30.09.13)
- SACCHETTI TAHRA CLAIRE: « Armi nucleari e diritto internazionale ». (04.10.13)
- SALINA GIULIA: « Liberalizzazione commerciale e politiche industriali in Cile: oltre il *Dutch disease*? ». (11.04.13)
- SCIACCHITANO CLAUDIO GIUSEPPE: « L'alienazione nel pensiero di alcuni classici e nella società contemporanea ». (20.12.13)
- SCOTTONI LORENA: « Cantone Ticino e Lombardia: il fenomeno dei frontalieri ». (11.02.13)
- SENNI SERGIO LUIGI: « Il dibattito sui fini della Comunità europea: la crisi della sedia vuota ». (08.01.13)
- SIRONI MARCO EMILIO: « L'Italia e l'intervento internazionale contro la rivolta dei Boxer in Cina (1900) ». (09.04.13)
- SIVIERO VALERIO AIACE ALESSANDRO: « Corporate social responsibility. Current state and future perspectives in the Eu ». (08.04.13)
- SOESILO CHRISTINE: « Cash crops and sustainability: the case of Indonesia ». (18.12.13)
- SOLA FEDERICA: « The rights of children and the International Criminal Court: the Lubanga judgment ». (30.09.13)
- SPINELLI CHIARA: « La cooperazione mediterranea per le energie rinnovabili: il caso del Marocco ». (10.07.13)
- TAFURO SARAH LUCIA: « *Business ethics*: origini, attualità, prospettive ». (01.10.13)
- TARDUCCI LUCAS FILIPPO: « La figura del 'commissario' nella trasformazione dei sistemi politici ». (10.04.13)
- TRADI FEDERICA: « La concorrenza tra i produttori di microprocessori: il caso Intel ». (08.01.13)
- TSENOU MONDAVI KOMLA AYAO HOTODOUFIO: « L'Africa nelle relazioni internazionali: via d'uscita oppure via priva d'uscita? ». (30.09.13)
- TURTURA SILVIA: « Infortunati sul lavoro: analisi comparativa storico-territoriale ». (04.10.13)
- VALENTE BARBARA: « Sviluppo della tecnologia fotovoltaica in Italia e in Europa ». (13.02.13)
- VALENTE FEDERICO: « Guerre moderne e nuove dottrine. Ruolo delle *Special Operations Forces* nei due conflitti iracheni ». (11.04.13)

- VALTOLINA NICOL: « L'attore politico tra ribalta e retroscena ». (13.02.13)
- VERGINE ISABELLA: « Da Eurojust alla Procura europea: la cooperazione giudiziaria in materia penale nell'Unione europea ». (17.12.13)
- VESENTINI STEFANIA: « Il microcredito: uno strumento per lo sviluppo? ». (18.12.13)
- VIEDER SAMUEL: « La tutela delle minoranze etnico-linguistiche nella Provincia Autonoma di Bolzano alla luce del diritto internazionale ». (04.10.13)
- VIRGARA SIMONE FRANCESCO: « Movimento 5 Stelle: un nuovo modello di comunicazione politica? ». (09.04.13)
- VITTI CARLO: « L'intervento dell'Onu nella guerra in Bosnia Erzegovina ». (30.09.13)
- XHERAHU FLORIDA: « Il crimine di aggressione nello Statuto della Corte Penale Internazionale ». (04.10.13).

CORSI DI LAUREA MAGISTRALE

I - CORSO DI LAUREA MAGISTRALE IN COMUNICAZIONE PUBBLICA ED INTERNAZIONALE

- AMATO MAURIZIO MARIA: « *Net neutrality, lobbying* e regolazione: Usa e Italia a confronto ». (08.04.13)
- AMBROSI ELISABETTA: « Comunicazione sociale *profit oriented*: il caso Procter & Gamble ». (18.12.13)
- BORIONI BENEDETTA: « *Coolhunting*: dagli stili di strada alla previsione delle tendenze ». (11.04.13)
- BORMIDA EMANUELE: « La comunicazione del leader. Corpo, media e linguaggio nella strategia elettorale di Matteo Renzi ». (10.07.13)
- CANÌ NATASCHA: « Amnesty International: comunicare per difendere la libertà d'espressione ». (18.12.13)
- CANTONI VALENTINA: « Ferrarelle: storia di una effervescente responsabilità sociale ». (30.09.13)
- CIGNA ALEXIA: « *eHealth* e diritto alla privacy nel diritto dell'integrazione europea ». (08.04.13)
- CIMONETTI BENEDETTA: « *Brand communication* e *storytelling*: il caso del Consorzio ortofrutticolo Val di Gresta ». (18.12.13)
- DAMATO FRANCESCA: « I media italiani dallo scandalo Tangentopoli alla nascita della Seconda Repubblica ». (11.02.13)
- DE FELICI ALESSANDRA: « L'evoluzione della comunicazione sul periodico femminile dagli anni '50 ad oggi: il caso di "Vogue" in Italia, Inghilterra e Francia ». (18.12.13)
- DELL'ACQUA LAURA: « Identificazione e *commitment* nelle organizzazioni: uno studio su dipendenti e volontari in un'azienda ospedaliera ». (30.09.13)
- DI RADO FEDERICA: « Il *crowdfunding*: una forma alternativa di finanziamento per la Pubblica amministrazione 2.0 ». (18.12.13)
- GALLO ROSA: « La costruzione discorsiva della leadership nelle squadre sportive: una ricerca empirica ». (11.04.13)
- GAMBERINI CARLOTTA: « Ridefinire e riprogettare il made in Italy della moda. Il caso di Carmina Campus tra artigianato e sostenibilità ». (13.02.13)
- GE MARTINA: « Un caso di comunicazione sociale: la campagna Dove 'per la Bellezza Autentica' ». (18.12.13)
- LA MANTIA ANTONIO: « *Ethical Fashion*: sostenibilità e condivisione per un nuovo modello di consumo ». (11.04.13)
- MANZONI GIULIA: « L'impegno etico di Icam: un connubio tra sostenibilità e qualità ». (30.09.13)
- MARTOCCHIA DIODATI NICOLA: « Il processo di formazione delle coalizioni pre-elettorali. Un'analisi politico-economica ». (17.12.13)
- MICHELANGELI MARIA GIORGIA: « Il confine labile tra moda e arte. Rapporti, influenze e ibridazione tra i due campi ». (11.04.13)

- MINET MATTEO: « Gioca con me: un progetto sociale di Fc Juventus e Unesco ». (18.12.13)
- MODENA ALESSANDRO PAOLO: « Il comportamento non verbale nella sfera politica ». (11.04.13)
- NANOVA YANA RAYKOVA: « Valorizzare e condividere nelle organizzazioni. Strategie per la prevenzione del *burnout* ». (11.04.13)
- PARIETTI VALENTINA: « Il ruolo dell'Unione europea nell'attuazione dei processi di *eGovernment* ». (08.07.13)
- PASQUINELLI FEDERICA: « “Leggere per Crescere” di GlaxoSmithKline Spa. Un esempio di cittadinanza d'impresa? ». (13.02.13)
- SALA FABIANA: « La satira politica come contro-discorso: il caso Crozza ». (08.04.13)
- SANDRINI ARIANNA REGINA: « Il lato responsabile del calcio: le esperienze di Fondazione Milan Onlus e Inter Campus ». (18.12.13)
- SANTORO AMELIA: « Comunicazione dei media e percezione dei temi ambientali da parte dei cittadini ». (18.12.13)
- SETTI CARRARO LAURA: « Il tempo per il no profit: Jaeger-LeCoultre ed Emergency ». (18.12.13)
- SHEHU ADRIANA: « Il gruppo come elemento di automiglioramento nelle organizzazioni ». (11.04.13)
- SINICO VALENTINA ANGELA: « Dal soffitto di cristallo al labirinto: una ricerca empirica sulla leadership femminile ». (08.07.13)
- TONIOLO CHIARA: « Il settore della distribuzione cinematografica di fronte alla sfida del cambiamento tecnologico ». (13.02.13)
- TRONCONE MARIANNA: « Abuso di posizione dominante: caso Google Maps ». (01.10.13)
- USIGLIO RADICE MARTINA CHIARA: « Azione collettiva e discussione online: uno studio empirico sul movimento Se non ora quando ». (11.04.13).

II - CORSO DI LAUREA MAGISTRALE IN POLITICHE EUROPEE ED INTERNAZIONALI

- AGATI FEDERICA: « Contaminazione ambientale e legislazione europea: il caso del sito industriale di Priolo-Augusta-Melilli alla luce del Progetto Sentieri ». (30.09.13)
- AIUTO VALENTINA: « La responsabilità internazionale delle organizzazioni internazionali alla luce del progetto di articoli della Commissione di diritto internazionale ». (08.01.13)
- ALEMANNI DAVIDE: « Media e consenso elettorale. Il caso della campagna presidenziale Usa 2012: il duello Obama-Romney ». (04.10.13)
- AMBROSI SEBASTIANO: « Protezionismo ambientale e politiche commerciali internazionali ». (08.04.13)
- ARDEMAGNI ELEONORA ALESSIA: « La *securitization* della politica estera statunitense nella Penisola Arabica: il caso Yemen ». (09.04.13)
- ARESI LUCREZIA: « La dimensione della guerra nel pensiero della scuola realista ». (08.01.13)
- ASCIONE DIANA: « Politiche sociali e partecipazione della donna al mercato del lavoro ». (11.02.13)
- BADOINO VERONICA: « La promozione dell'agricoltura biologica in un'ottica di sviluppo sostenibile ». (10.07.13)
- BALLARINI ANTONELLA: « Gli Stati Uniti e il Nafta. Origini, valore ed effetti sulle relazioni con l'Europa ». (09.04.13)
- BARBETTI MATILDE: « L'immigrazione italiana in Brasile: processi di integrazione economica ». (30.09.13)
- BELLINI SIMONE: « Mercantile routes and material culture: diamonds and natural resources in Sub-Saharan Africa ». (02.10.13)
- BELLOVA FLORENCA: « Stati Uniti, Nato, Europa e la questione della sicurezza energetica ». (30.09.13)

- BESNIKU MARIZA: « I *social media* nei conflitti politici. Il caso della Primavera Araba ». (19.12.13)
- BETTELLI ANDREA: « Investimenti infrastrutturali per la crescita e finanziamento dei progetti europei ». (08.04.13)
- BIAGIONI PAOLA: « La retorica del futuro come mezzo di persuasione politica ». (10.01.13)
- BITA ERISSELDA: « L'integrazione dei cittadini stranieri in Italia: il caso albanese ». (01.10.13)
- BONANDINI MARTINA: « I cambiamenti climatici e la questione ambientale ». (04.10.13)
- BRUSCHI FRANCESCO: « L'export di vino italiano in Cina. Studio dell'azienda Monteverdi Vini Srl ». (18.12.13)
- CABRIOLU SARA: « La politica di coesione europea: il caso della Regione Sardegna ». (09.04.13)
- CAIROLI FRANCESCA: « La cooperazione regionale in ambito energetico nell'America del Sud ». (20.12.13)
- CANFORA RAFFAELE: « Comunicazione politica online e partecipazione: uno studio empirico su attivisti di partiti e movimenti ». (13.02.13)
- CARANDINI VITTORIA: « L'Islam parallelo: le confraternite musulmane nel Caucaso e in Asia Centrale tra il XIX e il XX secolo ». (20.12.13)
- CESARATTO STEFANO: « Il federalismo cooperativo tedesco ». (08.01.13)
- CHIRUMBOLO ROBERTA: « Il settore automobilistico in Cina: storia e sviluppi ». (09.07.13)
- COCCHIERE IGNAZIO: « La protezione civile nell'Unione europea. Obiettivi, strumenti e prospettive ». (09.01.13)
- COLASANTI CLARISSA: « Zensus 2011: "Wissen, was morgen zählt". Lo specchio della nuova Germania unita ». (11.02.13)
- COMPIANI ROSSELLA SILVIA NILDE: « Europa, Stati Uniti e le sanzioni economiche contro l'Iran. 1979-2009 ». (11.04.13)
- DE CARLINI GIACOMO IGNAZIO MARIA: « Lo sviluppo del welfare americano tra conservazione e progresso. Il ruolo dei corpi intermedi ». (11.04.13)
- DE FRANCESCHI STEFANIA: « L'evoluzione delle relazioni anglo-americane fra la fine della Guerra fredda e gli attentati dell'11 settembre. La *special relationship* negli anni di Tony Blair ». (09.01.13)
- DE LUCA CHIARA: « Le teorie della democrazia cosmopolitica nel dibattito contemporaneo ». (09.01.13)
- DE MARIA ANTEA: « La presenza tedesca in Africa: sistematizzazione territoriale e percorsi coloniali ». (02.10.13)
- DE TROIA FEDERICA: « L'ordinamento provinciale pugliese dalle origini alla *spending review* ». (20.12.13)
- DEFENDI ANDREA: « Il problema dell'aviazione navale in Italia tra le due guerre mondiali ». (11.07.13)
- DELL'ACQUA ANNA: « La politica europea della ricerca. Il caso della Repubblica Federale Tedesca ». (09.01.13)
- DENDENA MATTEO: « Le ferite dell'Italia repubblicana: servizi segreti, stragismo e influenza statunitense (1941-1990) ». (04.10.13)
- DI PEDE FEDERICA MARIA: « Il distretto del mobile imbottito delle Murge: crisi o rilancio? ». (30.09.13)
- DOLCI ANDREA GIOVANNI: « Dalla Sdi all'Altbmd. L'evoluzione dei sistemi di difesa antimissile dallo spazio e il sistema delle relazioni transatlantiche ». (09.04.13)
- FEDERICO CLAUDIA: « Gli Stati Uniti, l'Europa e la questione della rappresentanza palestinese alle Nazioni Unite ». (09.01.13)
- GAGLIARDI GIORGIO: « Le dimensioni organizzative del fenomeno sportivo: il caso Verde Sport - Treviso Basket ». (13.02.13)
- GIARDINA FEDERICA: « La questione curda in Turchia: il ruolo del Pkk ». (19.12.13)
- GISHTO XHOEDA: « Fra cooperazione e controllo. Aspetti delle relazioni transatlantiche durante la presidenza Eisenhower ». (19.12.13)

- GIULIANO PIERFRANCESCO: « Forme di guerra parallela: dai mercenari ai *contractors* ». (04.10.13)
- GRASSI TOMMASO: « Italia fra Europa e Stati Uniti. Le scelte di politica estera del dopo-Guerra fredda ». (09.01.13)
- GUGLIELMONE LUCA: « Il ruolo delle *Authorities* nella politica di concorrenza europea: l'European Competition Network e i programmi di *leniency* ». (09.04.13)
- INNOCENTI GIACOMO: « L'Italia durante il conflitto tra Finlandia ed Unione Sovietica (1939-1940) ». (09.04.13)
- INVERNIZZI VIRGINIA: « Lo spreco di cibo: quanto ci costa e come evitarlo ». (08.04.13)
- LANZILAO ELISABETTA: « Il caso Ergenekon. Evoluzione e declino del ruolo dei militari nella storia della Repubblica Turca ». (09.01.13)
- LUPPOLI ANTONELLA: « Conservatorismo e dissenso in Unione Sovietica. Un uomo, un sacerdote: la figura di Dmitrij Dudko ». (08.04.13)
- MAIOLO GIULIO: « Forme di conflittualità contemporanea tra nuove asimmetrie e processi di pacificazione ». (20.12.13)
- MALFERMO PAOLO: « “Questo non è il mondo che vorrei”: le motivazioni psicosociali della partecipazione politica nell'era dei *social media* ». (13.02.13)
- MANERA CAMILLO MANLIO GIOVANNI: « Storia dei rapporti politico-economici tra Canada-Europa e Canada-Italia ». (11.04.13)
- MANNA MARTINA: « La carriera diplomatica in Italia e Regno Unito ». (30.09.13)
- MARCHIONI NICCOLÒ VITTORIO ROBERTO: « Immigrati e lavoro autonomo: caratteristiche e dinamiche dell'imprenditorialità immigrata ». (08.04.13)
- MAURI MICHELA: « Influenze della rivoluzione americana sul pensiero politico europeo del Settecento ». (09.01.13)
- MEMMI ETTORE: « Il modello delle agenzie esecutive: il caso dell'Agazia delle Dogane ». (30.09.13)
- MEROLLA FRANCESCA: « L'amministrazione dell'emergenza: la questione meridionale ». (08.01.13)
- MONTI BEATRICE: « L'importanza della tutela e della valorizzazione del territorio in Palestina. Un progetto di cooperazione nel Governatorato di Tulkarem ». (30.09.13)
- MORETTI ALICE: « La prassi dei respingimenti tra Italia e Libia alla luce del diritto internazionale e dell'Unione europea ». (30.09.13)
- MORETTI FLAMINIA: « La strategia di sicurezza energetica europea ed il nuovo orizzonte del Kazakhstan ». (20.12.13)
- MORTELLITI STEFANIA: « L'evoluzione della politica estera e di sicurezza comune europea tra criticità e nuove sfide ». (11.04.13)
- NANNETTI ALBERTO: « *Il suicidio* di Émile Durkheim: un'analisi sociologica ». (09.04.13)
- NUCCIO FRANCESCO: « Le politiche migratorie in Francia, Gran Bretagna e Canada: un'analisi comparata ». (30.09.13)
- OTTOLINA SIMONE NIKOLAJ MARIA: « Le società di calcio come imprese e gli stadi come fonti di business. Un caso concreto: Fc Barcelona e Camp Nou ». (08.04.13)
- PASOLINI GIOVANNI: « L'evoluzione della comunicazione politica attraverso i social network ». (11.04.13)
- PASQUALINI LETIZIA: « L'influenza dei gruppi di interesse sulle politiche energetiche e ambientali dell'Ue. Analisi di un caso ». (17.12.13)
- PATUZZO FEDERICA: « La conflittualità nel mondo islamico: la guerra Iraq-Iran (1980-1988) ». (10.01.13)
- PEDRAZZINI ELEONORA: « I diritti dei migranti in Europa. Il caso portoghese tra normative europee e regime differenziato in favore della Cplp ». (09.01.13)
- PERICO FEDERICO: « Santa Sede e Stato d'Israele negli anni del pontificato di Giovanni Paolo II ». (10.04.13)
- PEZZETTI VALENTINA: « La politica ambientale dell'Unione europea: il ruolo delle imprese italiane per la sostenibilità ambientale ». (04.10.13)

- POLI SERGIO: « Gli attacchi ai politici: effetti del genere e della dimensione attaccata ». (13.02.13)
- PUGGIONI MARA: « L'evoluzione delle forme del conflitto contemporaneo e il ruolo della Nato ». (11.04.13)
- PULLANO FEDERICA: « *Lessons from Rwanda*: spunti per la prevenzione del genocidio ». (12.02.13)
- RANGONE MELISSA: « Il declino della potenza americana: cause, conseguenze e il ruolo dell'Europa ». (19.12.13)
- REGINA STEFANIA: « L'Organizzazione di Shanghai per la cooperazione ». (12.02.13)
- REMONATO ALICE: « L'ingresso della Turchia nelle istituzioni europee: una prospettiva statunitense ». (11.04.13)
- RICCI ALESSANDRA: « L'Asia Centrale e l'Afghanistan tra vecchio e nuovo 'Grande Gioco' ». (04.10.13)
- RULLO VALENTINA: « Il ritorno al protezionismo in Argentina dopo la crisi del 2008 ». (08.01.13)
- RUSSI FEDERICA: « Evoluzione del ruolo della Banca Centrale Europea nel sistema politico dell'Unione durante la crisi economica-finanziaria ». (04.10.13)
- SALARIS CARLA: « L'approccio cinese alla tutela internazionale dell'ambiente, con particolare riferimento ai cambiamenti climatici ». (09.07.13)
- SALVATORE CHIARA: « Due casi di neutralità in Europa: Svizzera e Austria ». (09.04.13)
- SAVOLDELLI VALERIA: « Prospettive di riforma della Pubblica amministrazione: il modello spagnolo ». (10.01.13)
- SCASSA ANGELA SARA: « La formazione linguistica francese per il giurista linguista ». (01.10.13)
- SECLÌ GIORGIO: « Nuove prospettive della cooperazione transfrontaliera: il Gruppo europeo di cooperazione territoriale ». (10.04.13)
- SIDDI SARA: « La sfida della sicurezza nel Libano contemporaneo: minacce regionali e risvolti interni ». (20.12.13)
- SUFFIA PAOLA: « La formazione della persona come processo di costruzione dello Stato. La *Weltanschauung* cristiana di Giuseppe Capograssi, Jacques Maritain e Romano Guardini ». (10.07.13)
- TAVANA OMAR: « Malta da colonia a stato indipendente: i rapporti con la Nato ». (09.04.13)
- TAVERNA FRANCESCO: « Autonomia e decentramento nel pensiero di Luigi Sturzo ». (13.02.13)
- TOLENTINO ALESSANDRA: « Comunicare la responsabilità sociale d'impresa: spunti dai siti istituzionali del Gruppo Hera e di Telecom Italia ». (08.04.13)
- TORELLO ROVERETO FEDERICA: « La tutela internazionale dell'ambiente dopo Rio de Janeiro: occasioni mancate e prospettive future ». (12.02.13)
- TRAPLETTI PATRIZIO: « Ambiente e competitività. Il caso del settore lapideo italiano ». (17.12.13)
- VECCHIO CLARA: « La terminologia della crisi nelle azioni della *Délégation générale à la langue française et aux langues de France* ». (09.04.13)
- WIELEMBOREK BEATA: « Mutamento sociale in Polonia attraverso le trasformazioni delle città ». (08.07.13)
- ZAMPOLLO MELANIA: « Modelli di amministrazione pubblica comparata: Stati Uniti e Cina ». (10.01.13)
- ZANELLA MATIAS: « Le relazioni fra il Perù e l'Italia fra la prima e la seconda guerra mondiale (1919-1939) ». (12.02.13).

III - CORSO DI LAUREA MAGISTRALE IN POLITICHE
PER LA COOPERAZIONE INTERNAZIONALE ALLO SVILUPPO

- AMBROSETTI MARTINA: « Sospesi nel limbo: i palestinesi nei campi profughi in Libano ». (08.07.13)
- ARENA ENRICA ROSA MARIA: « Development communication: recent trends and best practices, with a special focus on migration ». (08.04.13)

- BASSI KIETTY: « La condizione dei Rom: tra segregazione abitativa e discriminazione, con particolare attenzione alla situazione italiana ». (08.01.13)
- BONACINA MATTEO: « La religione nello spazio pubblico. Nella dottrina sociale della Chiesa e nel dibattito attuale ». (10.04.13)
- BOSSINI LAURA ELISABETTA: « Alle origini dell'*empowerment*: per una storia della solidarietà tra donne ». (04.10.13)
- CARIMATI DAVIDE: « Transnational issues in Sub-Saharan East Africa: Somalia and Kenya ». (09.04.13)
- CARPEDI MARTA CHIARA: « La tutela dei diritti della donna nel mondo arabo-islamico ». (08.01.13)
- CATANZARO SARA: « La tutela internazionale dei richiedenti asilo e l'accordo Italia-Libia sul controllo dell'immigrazione clandestina ». (17.12.13)
- CATENAZZI ALESSANDRO: « Russia e corruzione: un'applicazione empirica ». (08.04.13)
- CERRI ALESSANDRO: « Conflitti, crescita economica e risorse naturali: il caso della Repubblica Democratica del Congo ». (13.02.13)
- CIRACÒ CINZIA: « La tutela dei minori stranieri non accompagnati nel diritto internazionale ed europeo ». (08.01.13)
- CONCONI MARTA: « Imprese multinazionali e giurisdizione extraterritoriale: limiti e opportunità di una relazione complessa ». (09.01.13)
- DERIARD ALESSANDRA: « Luci e ombre della cooperazione decentrata: l'esperienza di Karibuni Onlus ». (11.02.13)
- ESPOSTO ELENA: « Dentro le *favelas*: dai narcotrafficcanti alla polizia ». (01.10.13)
- FRONGIA ELENA: « Le nuove sfide della Nato alla luce degli eventi dell'11 settembre 2001 ». (11.04.13)
- GAGLIO ELIANA: « Trends of maritime piracy in the twenty-first century ». (02.10.13)
- GASPAROLI ALESSANDRA: « Population, consumption and food resources ». (10.01.13)
- GIORLA IRENE CAMILLA: « Le sfide della cooperazione allo sviluppo nelle relazioni internazionali: il caso della pirateria somala ». (11.02.13)
- GIOVANZANI MATTIA PAOLO: « La sicurezza alimentare in Cina: opportunità e sfide ». (19.12.13)
- GIUPPONI JESSICA: « La libertà religiosa nell'ambito del diritto internazionale e la questione dei simboli religiosi ». (09.01.13)
- LA SPADA ELEONORA: « Al-Rabi' Al-'Arabi. *New media* e Primavera Araba tra spinte democratiche e nuovi rischi ». (09.04.13)
- LANZANOVA ELISA: « Partire, stare, ritornare: i cantieri della solidarietà di Caritas Ambrosiana ». (09.01.13)
- LIPRANDI ILARIA: « La terza fase dell'*Emissions Trading System* dell'Unione europea: implementazione, costi, benefici ». (13.02.13)
- LOCATELLI PAOLA: « La tutela dei diritti dell'uomo nei territori palestinesi occupati ». (12.02.13)
- MOIRAGHI LUCA: « Sostegno a distanza, un metodo di cooperazione internazionale allo sviluppo ». (09.01.13)
- MORA NICOLE: « Le spose bambine nei paesi in via di sviluppo: quando una pratica culturale nega diritti e dignità ». (20.12.13)
- NAVA VALENTINA: « La riforma delle agenzie pubbliche: il caso Agenzia delle Entrate ». (10.01.13)
- OCONE DILETTA: « I *Millennium development goals* e la loro implementazione in America Latina ». (20.12.13)
- PALVARINI BEATRICE: « Il *crime proofing* della Direttiva europea sui prodotti del tabacco 2001/37/Ce e relativa proposta di revisione. Valutazione del rischio di crimine per migliorare il procedimento legislativo ». (11.04.13)
- PERAZZO VITTORIA: « Oltre la crescita: innovazione e parchi scientifici e tecnologici ». (11.02.13)
- PESCE ALESSANDRO: « La cooperazione allo sviluppo in contesti di guerra ». (09.04.13)
- PICCINNO GIULIA: « Paradossi della guerra umanitaria ». (20.12.13)

- PIFFERI JONATHAN: « La politica monetaria della Banca d'Italia durante la ricostruzione. Il contributo di Donato Menichella ». (11.02.13)
- PIOLI CARLOTTA: « La schiavitù ieri e oggi: dalla tratta alle più recenti forme di sfruttamento ». (30.09.13)
- PODINI ALICE: « *Green economy*: lotta alla povertà dopo Rio+20 ». (17.12.13)
- POZZI ARIANNA: « La rilevanza delle istituzioni nell'efficacia dell'aiuto pubblico allo sviluppo ». (08.01.13)
- RENDA FEDERICA: « Lampedusa: l'altra faccia dell'Europa. Progetto di cooperazione allo sviluppo ». (08.07.13)
- RONCHETTO MARTINA: « Donne, immigrazione e lavoro di cura. Percorsi di vita al femminile tra emancipazione e subordinazione ». (30.09.13)
- SANTINELLI CAMILLA: « The illicit trade of pharmaceuticals and developing countries ». (02.10.13)
- SARTORI VERONICA: « Cooperazione allo sviluppo in ambito sanitario e Obiettivi del Millennio: il caso della lotta contro la malaria ». (20.12.13)
- SCUTO LEONARDO: « Roots of contemporary maritime piracy in the Gulf of Aden and the North-West Indian Ocean. Analysing the best practices and strategies to halt the escalating criminal activities ». (11.04.13)
- SERPE JESSICA: « La cooperazione come strumento di lotta alla criminalità: il progetto Alas ». (09.01.13)
- SPATAFORA JACOPO: « Co-operazione allo sviluppo: dagli approcci teorici all'applicazione locale ». (12.02.13)
- SPINA BARBARA: « Il commercio delle armi come ostacolo allo sviluppo umano ». (09.01.13)
- SURIANI ROSSELLA: « Agenzie di rating: aspetti controversi e correttivi ». (08.04.13)
- TONDELLI ANNA: « L'allontanamento degli stranieri ai sensi del diritto internazionale ed europeo ». (10.04.13)
- VECCHIO VALENTINA: « Turkey and Central Asia. Potential and realism of an enhanced regional cooperation ». (13.02.13)
- VIGANÒ CARLOTTA ARIANNA KARIN: « Transizioni dei consumi alimentari e profili generali dell'esperienza cinese ». (30.09.13)
- VILLA SOPHIE: « Shale gas: a revolution in the energy sector or an environmental blow? ». (17.12.13)
- ZAMBITO FRANCESCA: « *Land grabbing*: opportunità di sviluppo o nuovo colonialismo? ». (11.02.13)
- ZATERINI LUCIANA LAURA: « Ilva: diritti a confronto. Salute, lavoro, ambiente e prospettive di rilancio ». (30.09.13).

IV - CORSO DI LAUREA MAGISTRALE IN SCIENZE PER IL LAVORO SOCIALE
E LE POLITICHE DI WELFARE

- BASELLI LAURA: « Stili di uso di sostanze legali e illegali nei giovani. Una ricerca empirica tra gli studenti dell'Università Cattolica del Sacro Cuore ». (19.04.13)
- BIGIOTTI ANNA: « I Gruppi di parola con figli adolescenti di genitori separati ». (12.02.13)
- BISCEGLIA ROSANNA: « La famiglia di fronte alla malattia mentale. L'esperienza dei gruppi di auto mutuo aiuto ». (19.04.13)
- BONANOMI MARIA PIA: « La partecipazione nel lavoro sociale di comunità. Analisi critica dal punto di vista della comunità locale ». (09.07.13)
- CASTAGNETTI MARGHERITA: « Gli *street children* di Addis Abeba ». (04.10.13)
- CASTELLO PAOLA: « Rom e Sinti tra esclusione e integrazione: il caso di Milano e la Consulta ». (19.04.13)

- CASTIGLIONI MARIA CHIARA: « L'integrazione socio-sanitaria in Lombardia. Il ruolo dell'assistente sociale nel *setting* sanitario. Studio di caso nell'Azienda Ospedaliera Policlinico di Milano ». (18.04.13)
- CINELLI SARA: « L'evoluzione storica del modello di integrazione socio-sanitaria dei servizi alla persona in Valle Trompia ». (12.02.13)
- DOLCI MARTA: « Il principio di sussidiarietà nelle politiche e nei servizi per la famiglia in Italia ». (09.07.13)
- DONADEO CATERINA BRUNA: « Il gioco d'azzardo patologico: l'approccio della psicoeducazione ». (18.12.13)
- DONNA LORENA: « Politiche e strumenti di lotta alla povertà ». (04.10.13)
- FARÈ ELISA: « Essere genitori di figli disabili ». (12.02.13)
- FERRARESE BEATRICE: « Le famiglie nella crisi economica. Esempi di politiche italiane di supporto ». (09.07.13)
- FERRARI ARIANNA: « Accompagnare la famiglia al cambiamento. Il colloquio motivazionale nel lavoro con i minori e le loro famiglie ». (19.04.13)
- IZZO ALESSANDRA: « Ospedalizzazione domiciliare palliativa: un confronto tra modelli in regione Lombardia ». (18.12.13)
- MARGARA GABRIELE: « Le rappresentazioni sociali nel fumetto. Il caso del disagio psichico ». (19.12.13)
- MEZZANZANICA CHIARA: « La scuola e i bisogni di famiglie e minori in difficoltà ». (04.10.13)
- PANCIROLI CHIARA: « Il welfare nella grande crisi: la sfida della reciprocità ». (04.10.13)
- POLLICE ROSANNA: « Le iniziative aziendali per favorire la conciliazione famiglia-lavoro nell'attuale crisi delle politiche sociali ». (19.04.13)
- PREVITALI DENISE: « L'incontro con le *single mothers* e i *social workers* di Nairobi. Buone pratiche a sostegno della fragilità familiare ». (19.04.13)
- ROTA LAURA: « Il triangolo famiglia, comunità e servizi per l'inclusione sociale di adolescenti migranti: riflessioni su una ricerca con adolescenti marocchine ». (09.07.13)
- TERSALVI GIULIO CESARE: « Globalizzazione, processi migratori e sussidiarietà: quali politiche? ». (09.07.13)
- TESTORI VALENTINA: « Tossicodipendenza: quali risposte al bisogno e punti di forza e criticità del SerT ». (18.04.13)
- TUSCANO CHIARA RIOT: « Il fenomeno della violenza sulle donne in Lombardia: servizi ed interventi ». (19.04.13)
- UCCELLINI ELISA: « Curare avendo cura. Integrazione tra medicina generale e lavoro sociale ». (19.04.13)
- VERGALLI VALENTINA: « La mediazione linguistico-culturale nei servizi per la tossicodipendenza. Un'indagine sui SerT dell'Asl Milano 1 ». (19.04.13)
- VERGANI VALENTINA: « La partecipazione tra ricerca e lavoro sociale. Il ruolo dell'assistente sociale nel welfare futuro ». (12.02.13)
- ZOFFOLI BENEDETTA: « La comunità familiare: può essere risorsa per gli operatori sociali? ». (19.12.13)
- ZORZ MARTINA: « Maternità in adolescenza: il possibile supporto del lavoro sociale di fronte a tale sfida evolutiva ». (18.12.13).

V - CORSO DI LAUREA MAGISTRALE IN SCIENZE SOCIALI APPLICATE

- ABBIATI MARTA: « Frodi alimentari: le vulnerabilità del comparto lattiero-caseario ». (04.10.13)
- ADDUCI SAMUELA: « Chi un lavoro ce l'ha. La condizione giovanile nel mercato del lavoro in Italia e in Europa ». (19.04.13)
- ALBÈ NICHOLAS: « Organizzazione, gestione, sicurezza di un evento: gli Europei di canottaggio 2012 a Varese ». (11.02.13)

- ANTONINI LAURA: « Informare, comunicare, organizzare, aiutare: i social network e la Primavera Araba ». (20.12.13)
- AZZANI LUCA: « Le intercettazioni giudiziarie e il contributo tecnologico alle indagini: gli attori in campo e dietro le quinte ». (20.12.13)
- BALLERINI ELISA: « Cooperazione internazionale strategica. Il caso di Italia e Brasile ». (11.02.13)
- BARBAZZA RUGGERO: « Il *cloud computing* e le nuove sfide della sicurezza aziendale ». (04.10.13)
- BELLOMO FABIO: « Gli investimenti mafiosi nel settore eolico in Italia: un'analisi a livello provinciale ». (20.12.13)
- BIZZI MARIA JULIA: « La certificazione di sicurezza Iso 27001: fattore abilitativo all'implementazione della *information security* ». (09.07.13)
- BOMBINI CLAUDIA: « Centri massaggio e prostituzione cinese mascherata: una ricerca esplorativa nel comune di Milano ». (11.02.13)
- BOTTARO ANDREA: « Valorizzare gli apprendimenti non formali e informali: risorse strategiche nel distretto calzaturiero della Riviera del Brenta ». (19.04.13)
- BRUSATI ARIANNA: « Analisi delle competenze e fabbisogni formativi nel quadro del Qrsp. Il caso di un'organizzazione di Terzo settore ». (19.12.13)
- CALAMITA DAVIDE: « Immigrazione e sindacato: prospettive per l'inclusione dei cittadini stranieri ». (08.07.13)
- CANNATA MARIAMBRA: « L'evoluzione recente delle pratiche di *diversity management* in Italia. Spunti dal caso Ikea ». (08.07.13)
- CARNOVALE VALENTINA: « Il clima nell'organizzazione come elemento di costruzione dei risultati ». (11.02.13)
- CASSELLA MARTINA: « La formazione intergenerazionale nelle imprese per la valorizzazione delle competenze a tutte le età ». (19.12.13)
- CASTORINA ANGELA: « Il consenso dell'avente diritto e il trattamento delle tossicodipendenze ». (04.10.13)
- CAVALLO FEDERICO: « Sugli aspetti istintivi che inducono la specie umana all'eusocialità ». (19.12.13)
- CAZZAMALI NADIA: « Il fenomeno dell'anarco-insurrezionalismo in Italia ». (11.02.13)
- CIOFFI MARIAROSARIA: « 'Ndrangheta e processi di integrazione con esponenti criminali di diversa nazionalità nella Sibaritide ». (12.02.13)
- COLAZZO ELENA: « *Security strategies* e *risk management* nei Giochi Olimpici ». (20.12.13)
- CORSINI MICHAELA ANGELICA: « Dimensioni psicologiche del benessere lavorativo degli operatori scolastici: una ricerca pilota ». (11.02.13)
- D'ELIA MARIA TERESA: « Il valore del titolo di studio universitario. Le interpretazioni teoriche, i dati delle ricerche: un'analisi dei laureati della Facoltà di Sociologia dell'Università Cattolica di Milano ». (19.04.13)
- DE GIORGIO LYDIA CAMILLA: « La gestione della crisi ed emergenza tra prevenzione ed operatività: il caso della metropolitana milanese ». (11.02.13)
- DE PINTO GIADA: « Decreto legislativo 231/2007 e adeguata verifica della clientela: criticità e sviluppi futuri ». (20.12.13)
- DELL'ANNA SERENA: « La sicurezza nei grandi eventi sportivi: prospettive e scenari futuri dopo il recente attentato alla maratona di Boston ». (20.12.13)
- DI BONO LORENA: « Grand corruption in developing countries: an analysis of cases of the StAR database ». (20.12.13)
- FASOLINI MARTA: « La selezione del personale: le esigenze dei selezionatori e le attese dei candidati. Il caso Ogilvy ». (11.02.13)
- FOSCHI CORINNE: « L'istituzione della banca dati del DNA in Italia ». (18.04.13)
- GANGEMI MARIA: « Fattore di sviluppo territoriale: la realizzazione del porto di Gioia Tauro ». (12.02.13)
- GAREGNANI MICHELA: « Formazione e Pmi: la qualificazione del capitale umano chiave dello sviluppo ». (11.02.13)

- GASPERI FEDERICA: « A più di dieci anni di applicazione del D. Lgs. 231/2001: un'analisi critica delle ricorrenze di reato ». (19.04.13)
- GIACOPELLI LORENZO-ANDREA: « 'Ndrangheta ed estorsioni. Il *crime script* del racket nella provincia di Milano ». (09.07.13)
- LAGANÀ GIUSEPPINA: « Evoluzione dell'impresa manifatturiera nella provincia di Varese dal 1927 alla seconda guerra mondiale ». (12.02.13)
- LURASCHI STEFANO: « La sicurezza urbana e l'evoluzione della vigilanza privata: il caso Sicuritalia ». (11.02.13)
- MAGLI VERONICA: « Neolaureati e lavoro: uno studio pilota sulla percezione di occupabilità ». (19.12.13)
- MANSUTTI ELISA: « Pratiche di giustizia in un'area dell'Italia nord-orientale (Patriarcato di Udine, secolo XVIII) ». (04.10.13)
- MARTINO MANUELA: « Il teatro d'impresa come leva formativa manageriale. Esperienze a confronto ». (11.02.13)
- MAZZARIELLO FABIANA ALTHEA: « Recenti evoluzioni del contrasto alla contraffazione in uno scenario competitivo: il caso italiano ». (20.12.13)
- MERAFINA FRANCESCA: « Future training trends of civil protection volunteering. Italian educational perspectives for disaster risk reduction ». (20.12.13)
- MERLO ELISABETTA: « Come migliorare il benessere in azienda: dalla valutazione alla gestione dello stress lavoro correlato ». (11.02.13)
- MORUZZI ELISA: « Land use and crime in Greater Perth, Western Australia ». (20.12.13)
- NAPOLI DONATELLA: « La videosorveglianza in una città piemontese: il caso di Vercelli ». (18.04.13)
- NEGGIA ALBERTO ALDO GIULIANO: « La conciliazione, una pratica *win-win* ». (19.04.13)
- NICOLETTI DAVIDE: « Evoluzione del mercato e prospettive di sviluppo del settore *foodservice*. Il caso Alfa ». (19.04.13)
- OLIVA SERENA: « La gestione delle salme nelle maxiemergenze: procedure operative e criticità ». (20.12.13)
- OLIVETO DANIEL: « Giustizia, economia e società nella Lombardia della Restaurazione (1815-1851) ». (08.07.13)
- PERRA LORENZO GABRIELE RENATO: « Disoccupazione giovanile e transizione al mercato del lavoro: un'analisi critica di un problema irrisolto ». (19.04.13)
- PIAZZA ILARIA: « Gli effetti della globalizzazione su spionaggio e frodi in ambito aziendale ». (20.12.13)
- PIMENTEL VELASQUEZ CRISTINA KAREN: « Capitale intellettuale e vantaggio competitivo: il ruolo delle risorse umane ». (19.04.13)
- POLIZZOTTI MARCELLO: « Il furto di farmaci negli ospedali: il caso italiano ». (04.10.13)
- PRASCINA MONICA MARIA CRISTINA: « L'evoluzione recente dei distretti industriali: analisi teorica ed empirica ». (18.04.13)
- RICCHIUTI FELICIA: « *Risk and crisis management*: stati di emergenza. A confronto: Olimpiadi Pechino 2008 e Londra 2012 ». (09.07.13)
- RICCIERI ELITA: « Etica d'impresa e codice etico: come incorporare i valori aziendali nel governo d'impresa ». (19.04.13)
- ROTONDI MARTINA MARIA: « Illicit trade in tobacco products in Europe: a comparative analysis of seven countries ». (03.10.13)
- SAINI MARTINA: « Le politiche di conciliazione e la loro attuazione nel territorio di Monza e Brianza ». (19.12.13)
- SCHIAVULLI GIULIA: « Oc infiltration in legitimate economies: a script analysis of Italian case studies ». (20.12.13)
- SEREGNI ALESSANDRA: « La responsabilità sociale nella Pmi. Buone prassi emergenti nell'ambito di un progetto istituzionale ». (19.04.13)
- SORIANI CRISTINA: « Le aziende mafiose: forme giuridiche e modalità di controllo ». (04.10.13)

- SORMANI CAMILLA: « Il collaudo e la certificazione della continuità operativa nelle banche italiane ». (11.02.13)
- SPERATI PAOLO ANGELO: « Mondiali e Olimpiadi: gli occhi dei media sul Brasile ». (20.12.13)
- SUARDI ROBERTA MARIA: « L'impresa si racconta: *storytelling* per le organizzazioni ». (19.04.13)
- TONI FRANCESCO: « *Travel risk management* nelle aziende italiane ». (11.02.13)
- TUMATELLI BENEDETTA: « Sviluppo sostenibile in azienda: implicazioni ed opportunità per la gestione delle risorse umane. Il caso Leroy Merlin Italia ». (04.10.13)
- UBERTI GIORGIO: « Evoluzione socioeconomica di un'area suburbana di Milano tra 1860 e 1923: il comune di Baggio ». (12.02.13)
- VEGLIO GIONATA: « Gli attacchi Atm in Italia ». (19.04.13)
- VIGANÒ MARTINA: « Preventing and dealing with stalking: exploring the new administrative measure of *ammonimento* (warning) in an Italian context ». (11.02.13)
- VISMARA ALESSANDRA: « I sistemi di conciliazione famiglia-lavoro: aspetti fiscali e opportunità per le imprese ». (19.12.13)
- ZACCOLO VALENTINA: « Alternanza scuola-lavoro e apprendistato come strumenti per promuovere l'occupazione giovanile: il caso italiano e tedesco a confronto ». (19.04.13)
- ZANIN SANDRO: « *Near field communication*: vantaggi, applicazioni e vulnerabilità dei mezzi di pagamento mediante radiofrequenza ». (19.04.13)
- ZANUSSI ANDREE MARIE: « Il traffico illecito di rifiuti in Italia: il fenomeno e le misure di contrasto ». (19.04.13)
- ZECCHINI CLAUDIA: « *Crisis management* e *business continuity*: metodologie vitali al servizio delle migliori organizzazioni aziendali. Il progetto Scuola: *case study* di *social continuity* ». (04.10.13).

SCUOLE DI SPECIALIZZAZIONE

I - IN ARCHEOLOGIA

- FONTANA GIORGIA: « Linea Av/Ac Milano-Verona, lotto funzionante Trev-Bs da Pk 28+629 a Pk 55+250 (provincia di Bergamo); dalle indagini preliminari allo scavo archeologico. Un esempio di archeologia preventiva ». (11.12.13)
- MAESTRI MIRELLA: « Pietra ollare a Pavia: i reperti dallo scavo del tribunale ». (23.04.13).

II - IN BENI ARCHEOLOGICI

- ARIAUDO ELISA: « Fossano (Cn); i contesti archeologici e la ceramica medievale e post medievale dagli scavi del centro storico ». (06.11.13)
- SPINELLA VIVIANA: « Analisi e catalogazione degli spilloni in osso della Sicilia tra età ellenistica e periodo romano ». (11.12.13).

III - IN BENI STORICO ARTISTICI

- CACCIOLA MARIA GRAZIA: « L'Archivio fotografico del Museo Bagatti Valsecchi e il ruolo della fotografia nell'ideazione della 'casa artistica' tra fine Ottocento e inizio Novecento ». (18.07.13)
- CASTIGLIONI ALESSANDRO: « Dal Premio Suzzara alla Galleria d'Arte Contemporanea del Comune di Suzzara (1974-1984): prospettive critiche e percorsi di ricerca storica ». (24.10.13)

- COLLIVASONE MARIA RITA: « Costantino IX Monomaco patrono delle arti ». (29.04.13)
FRANCHI GLORIA: « La produzione di multipli nell'ambito dell'arte cinetica in Italia ». (29.04.13)
LISO MARIANNA: « I maestri Ferrari, artigiani del ferro battuto, e il cantiere di Villa Ottolenghi in Acqui Terme (1934-1971) ». (29.04.13)
REALINI MARIA ELISABETTA: « Presenze pittoriche nelle 'chiese nuove' (1865-1928) di Milano ». (29.04.13)
SINATRA MARIA: « I medici della Ca' Granda nei ritratti della collezione dell'Ospedale Maggiore ». (24.10.13)
STELLA MARIAGRAZIA: « Pietro Paolo Bosca, *De origine et statu Bibliothecae Ambrosianae Hemidecas*: proposta di edizione moderna per il libro IV ». (29.04.13).

IV - PER LE PROFESSIONI LEGALI

- AGOSTINIS GIANLUCA. (10.06.13)
AMMENDOLA MARIACARMELA. (10.06.13)
APRILE GRAZIA. (10.06.13)
BASSOLI DINO. (10.06.13)
BELTRACHINI ANDREA. (10.06.13)
BIANCHI CHIARA. (10.06.13)
BONALDI CONCETTA. (10.06.13)
BOSSI MARTA MARIA. (10.06.13)
CARENZIO PATRIZIA. (10.06.13)
CASULA OLGA. (10.06.13)
CIOCCA MAURIZIO GIUSEPPE. (10.06.13)
COLOMBO GAUDENZIO MATTEO. (10.06.13)
COLOMBO GIORGIA. (10.06.13)
COLOMBO STEFANO. (10.06.13)
CONTALDI VINCENZO. (10.06.13)
CONVERSANO STEFANIA. (10.06.13)
D'IPPOLITO CARLA ESTER. (10.06.13)
D'IPPOLITO MANUELA ELEONORA. (10.06.13)
DELL'AGLIO ELENA. (10.06.13)
DOLCI VALENTINA. (10.06.13)
DRAGONETTI MARCO. (10.06.13)
FEDERICO DARIO. (10.06.13)
FERRARI ELISA. (10.06.13)
FERRARINI FABIO. (10.06.13)
FREZZA AURORA. (10.06.13)
GIARDINA FRANCESCA. (10.06.13)
GUADAGNINO ANDREA. (10.06.13)
LABBATE ANTONELLA MARIA SERENA. (10.06.13)
LATINO MARIA CRISTINA. (10.06.13)
LO GIUDICE HEATHER MARIA RITA. (10.06.13)
MAGLIOCCO CHIARA. (10.06.13)
MANGIONE DAVIDE. (10.06.13)
MARCONI FRANCESCO. (10.06.13)
MOLTENI DARIA. (10.06.13)
PAGANINI ELEONORA. (10.06.13)
PASCULLI PAMELA. (10.06.13)
PERROTTA LAURA. (10.06.13)
PESENTI CAMPAGNONI EMANUELA. (10.06.13)
PORCHI PINA. (10.06.13)

QUADARELLA GIULIA. (10.06.13)
 RECCA SILVIA. (10.06.13)
 REGONDI EMANUELE STEFANO. (10.06.13)
 RODIA GEORGIA. (10.06.13)
 ROSATI CLAUDIA. (10.06.13)
 ROTA FEDERICA. (10.06.13)
 SABATELLI VALERIA. (10.06.13)
 SACCHI MARTINA ANGELA. (10.06.13)
 SANTINO CONSOLATA. (10.06.13)
 SCARAIA MARIA RAFFAELLA. (17.06.13)
 SCOTTI ELENA. (10.06.13)
 SEREGNI FABIO GINO. (10.06.13)
 STINGO MICHELE. (10.06.13)
 TARANTINO SILVIA. (10.06.13)
 TORRACA SILVIA. (10.06.13)
 TURIO BOHM MARIA CHIARA. (10.06.13)
 VERRENGIA PAOLA MARIA. (10.06.13)
 VIRDÒ BRUNO. (10.06.13)
 ZIGHETTI MICHELA. (10.06.13).

V - TIROCINIO FORMATIVO ATTIVO

ALBERTI LAURA: « L'insegnamento della letteratura negli istituti tecnici ». (05.07.13)
 ALEMANI SIMONA: « Tecnologia nella didattica: motivazione, condivisione, cooperazione ». (05.07.13)
 ALLEGRI STEFANIA: « Introduzione all'arte della seconda metà del XX secolo: un'uscita didattica al Museo del Novecento a Milano ». (11.07.13)
 AMBROSETTI SIMONA: « L'utilizzo dei film come supporto alla didattica della storia ». (09.07.13)
 AMERIGHI ELENA: « *Mots et illustrations*: il lessico come risorsa didattica nella scuola di oggi ». (05.07.13)
 ANGHILIERI CHIARA: « L'educazione alla teatralità nella scuola secondaria di primo grado ». (09.07.13)
 ANGONOVA FRANCESCA: « L'approccio cooperativo per sviluppare competenze trasversali ». (09.07.13)
 ANTONINI GABRIELE: « Considerazioni sulla didattica della letteratura (classe A043) e analisi di un caso specifico: il mito ». (09.07.13)
 ANTONIOLI FRANCESCA: « La *Divina Commedia* alla scuola secondaria di I grado: uno strumento per raggiungere i traguardi di apprendimento ». (09.07.13)
 ANZANI CHIARA: « Il tema della *mors* immatura nella produzione epigrammatica greca e latina. Dai poeti di età alessandrina a Marziale ». (09.07.13)
 ARENA SARA: « Il gruppo come risorsa: osservazione e riflessione metodologica. Con una proposta di applicazione alla storia antica a partire dal Codice di Hammurabi ». (09.07.13)
 AROSIO CECILIA MARIA LUCIA: « L'attualità del mito: il tema del viaggio attraverso la figura di Ulisse ». (09.07.13)
 ARRIGONI LAURA: « L'insegnamento della letteratura e le nuove tecnologie ». (05.07.13)
 ARRIGONI PAOLA: « Lingua madre in classe di lingua straniera: risorsa o ostacolo per l'apprendimento? ». (05.07.13)
 ASSI ILARIA: « Strumenti e metodi per la lettura del testo argomentativo in una classe III della scuola secondaria di I grado ». (09.07.13)
 ASTOLFI MARTINO: « Per uno sguardo sul Settecento. Visita alla Torino capitale ». (11.07.13)
 AVE TOBIA: « Dal libro di storia alla storia del libro ». (09.07.13)
 AVESIO FRANCESCO: « "Si nemo ex me quaerat, scio": Agostino e il suo tempo ». (09.07.13)

- BAJETTA ELEONORA ANGELICA: « Strategie e tecniche per l'acquisizione del lessico della lingua straniera ». (05.07.13)
- BALCONI PAOLO: « L'uso del tablet nella didattica della lingua inglese: la mia esperienza personale ». (05.07.13)
- BANFI SILVIA: « Lo sviluppo delle abilità di comprensione e produzione scritta nella scuola secondaria di primo grado ». (05.07.13)
- BARZAGHI MARTA: « La figura di Socrate, mediatore di un sapere per la vita ». (09.07.13)
- BASILICO ALESSIO: « La pratica del laboratorio nelle discipline storiche ». (09.07.13)
- BAZZANI ANDREA: « Lezioni su Filippo II con attenzione alla non totale prevedibilità degli esiti (e del percorso) durante lo svolgimento di una unità di apprendimento ». (09.07.13)
- BEGHI GIUSEPPE: « *Cooperative learning* e insegnamento della filosofia: un'esperienza in classe quarta ». (09.07.13)
- BELLERI VALENTINA: « Mangiarsi le parole: il significato e il valore del cibo nei *Promessi Sposi* ». (09.07.13)
- BELLORINI CHIARA: « William Shakespeare tra letteratura e sentimento. Progetto multidisciplinare sull'applicazione delle tecnologie alla didattica ». (09.07.13)
- BELLOTTI LUCIA: « Studiare il tedesco oggi: riflessioni su come aumentare la motivazione ad apprendere e il coinvolgimento attivo dei discenti ». (05.07.13)
- BENZONI RICCARDO: « Concetto di utopia nella filosofia di Campanella, Moro e Bacone: le potenzialità didattiche del *cooperative learning* ». (09.07.13)
- BERGAMASCHI STEFANO: « Le scienze motorie online. Creare un sito Internet per utilizzare il web nella formazione ». (11.07.13)
- BERLATO ROBERTO: « A lezione da Chabod: metodo storico e didattica della storia ». (09.07.13)
- BERNASCONI GLORIA: « Un esempio di introduzione al *content and language integrated learning* nel biennio del liceo linguistico ». (05.07.13)
- BEZZON MARIA CRISTINA: « Un approccio interdisciplinare alla questione palestinese: dalla storia alla musica ». (09.07.13)
- BIRAGHI FRANCESCA: « Metodologie e didattiche della storia. Alcuni esempi significativi ». (09.07.13)
- BIZZARRI MARIA GRAZIA: « Dall'azienda alla scuola: metodologie e applicazioni didattiche ». (09.07.13)
- BONAITI PEDRONI MICHELA: « La storia con le storie: la didattica della storia tramite la narrazione ». (09.07.13)
- BONETTI VALERIA: « L'uscita didattica come fonte di apprendimento ». (09.07.13)
- BONFANTI STEFANIA: « L'approccio comunicativo nell'insegnamento della lingua inglese ». (05.07.13)
- BONIPERTI MAURO: « Il pensiero pedagogico di Luigi Giussani ». (05.07.13)
- BORGHI GABRIELE: « Il problema valutativo nell'esperienza didattica. Formulare una valutazione (e una didattica) efficace ». (05.07.13)
- BOSCOLO BIELO DANIELE: « Il lavoro didattico-educativo oltre il rigido *setting* di classe. Due casi particolari ». (09.07.13)
- BOSISIO LAURA: « Storia e didattica. I giovani e il 'passato recente-lontano': la Resistenza ». (09.07.13)
- BRAMBILLA ELISABETTA LAURA: « Le dittature in America Latina negli anni '70 ». (09.07.13)
- BRIGANTE GIOVANNA: « Il disagio mentale e le istituzioni totali ». (05.07.13)
- BRIGNOLI MASSIMO MARIA: « Introduzione all'architettura e all'urbanistica contemporanea: un'uscita didattica a Milano ». (11.07.13)
- BUCCI CHIARA: « La tecnologia per introdurre gli studenti alla letteratura inglese. *From scop to rap*: dalla teoria alla pratica ». (05.07.13)
- CADISCO MARCO: « Introdurre gli alunni allo studio della filosofia: premesse teoriche e strategie didattiche ». (09.07.13)
- CAGNONI ROSSELLA: « Il contributo dell'elegia latina alla tradizione lirica italiana ». (09.07.13)

- CAIOLA MARIA ELENA: « Tra civiltà e letteratura. La proposta didattica in un istituto tecnico commerciale ». (05.07.13)
- CALCIANO GRAZIA LARA: « La didattica laboratoriale per un approccio al testo poetico e narrativo: esperienza in un istituto professionale ». (09.07.13)
- CALLONI MATTEO: « Programmazione dell'attività motoria in funzione della professione futura ». (11.07.13)
- CALVINO EMANUELA: « Generazione web e insegnamento della lingua inglese: un cammino verso l'Europa ». (05.07.13)
- CAMPIOTTI FRANCESCO: « Il testo poetico all'interno della letteratura italiana delle origini: un'ipotesi di struttura didattica dal fare al conoscere ». (09.07.13)
- CANNALIRE DANIELA: « Insegnare le lingue straniere con le nuove tecnologie ». (05.07.13)
- CANTÙ VERA: « Perché (e come) 'fare' letteratura oggi ». (05.07.13)
- CAPORALI STEFANIA: « Erodoto e il suo metodo storiografico ». (09.07.13)
- CAPPELLETTI SILVIA: « Un presente di integrazione? Un percorso tra ieri e oggi ». (09.07.13)
- CAPPELLINI CINZIA MARIA: « La compresenza di due insegnanti e il suo valore educativo nell'apprendimento linguistico ». (05.07.13)
- CAPRIOLI MICHELE: « Il duello tra Eteocle e Polinice in Publio Papinio Stazio, *Tebaide*, XI, 518-595 ». (09.07.13)
- CARRIERI CINZIA: « La chanson comme outil d'apprentissage dans la classe de Fle ». (18.12.13)
- CASERO ANDREA LUIGI: « Sviluppi dell'architettura rinascimentale a Milano nella seconda metà del Quattrocento ». (11.07.13)
- CASIRAGHI DANIELA: « Potenzialità dell'utilizzo di alcune tecnologie nella didattica ». (05.07.13)
- CASSINARI FRANCESCA: « Verso una tipologia di metodo didattico integrato ». (05.07.13)
- CASTELLANI SARA: « Una proposta di lettura per la V liceo classico: il *Protagora* di Platone ». (09.07.13)
- CATANIA NICOLA DANIELE: « Sperimentare la decisione. Un'ipotesi di percorso didattico di filosofia pratica per le quinte ». (09.07.13)
- CEREDA FRANCESCA: « La fondazione di Roma: storia e leggenda ». (09.07.13)
- CERUTI GABRIELE: « Analisi critica della didattica dell'italiano di un istituto in evoluzione ». (09.07.13)
- CHILÒ EMANUEL: « “Non abbiamo poco tempo, ma ne abbiamo perduto molto”. La concezione del tempo nel *De brevitate vitae* di Seneca ». (09.07.13)
- CIANFAGNA FEDERICA: « L'uso della tecnologia nell'organizzazione di eventi sportivi scolastici ». (11.07.13)
- CICCONI LISA: « Il latino al bivio: rinuncia o un nuovo umanesimo? Percorso di educazione alla cittadinanza attiva attraverso i testi latini nel triennio del liceo ». (09.07.13)
- CIMMARUSTI CLAUDIA: « La libertà si dice in molti modi. Riflessioni di didattica della filosofia tra 'analitici e continentali'. Un modello misto ». (09.07.13)
- CIOCCHINI ANNALISA: « Insegnare letteratura oggi: approccio all'analisi del testo poetico in lingua tedesca ». (05.07.13)
- CIPANI DARIO GIOVANNI: « Educazione posturale nella scuola secondaria di secondo grado ». (11.07.13)
- CIPRANDI DANIELA: « Acquisizione di un'autonomia da parte dell'alunno consapevole per lo svolgimento di una corretta attività motoria ». (11.07.13)
- CIVALE ROSSELLA: « Riguardo alla scrittura ». (09.07.13)
- CLEMENTE GIULIA LYDIA: « I bisogni educativi speciali (Bes): problematizzazione e strategie di gestione educativa ». (09.07.13)
- COCCHI GIULIA: « Modalità innovativa di insegnamento: gli alunni diventano docenti ». (11.07.13)
- COLOMBO ANNA: « Alla scoperta del giallo: un esempio di didattica attiva ». (09.07.13)
- COLOMBO GIANLUCA: « Il *warm up* in musica ». (05.07.13)
- COLOZZI MADDALENA: « Fare teatro a scuola: esperienze di didattica laboratoriale ». (09.07.13)
- COMELLI EUGENIA: « Il poema cavalleresco presentato agli studenti di una classe III di un istituto tecnico agrario ». (09.07.13)

- CONFALONIERI BRUNA GIOVANNA: « Il video in classe. *Clips and full movies* ». (05.07.13)
- CONSONNI SILVIA: « Il quotidiano in classe: percorsi didattici di lettura e scrittura ». (09.07.13)
- COPETTI FEDERICA: « Didattica della storia: descrizioni di un'esperienza e osservazioni sul metodo ». (09.07.13)
- CORNO FRANCESCA: « L'epoca di Carlo V: riflessioni sull'impiego delle fonti nella didattica della storia ». (09.07.13)
- CORSENTINO JACOPO: « L'attualità del paradigma pedagogico e didattico della Compagnia di Gesù. Spunti per percorsi didattici di filosofia e storia ». (09.07.13)
- COSSI MASSIMILIANO: « La filosofia-in-azione. Il caso di Hannah Arendt ». (09.07.13)
- COSTA MARIA LUCIA: « Le nuove tecnologie nella didattica della storia ». (09.07.13)
- CREMONESI LAURA: « Una stima reciproca pur nella diversità: Messer Torello ». (09.07.13)
- CREOLA SARA: « Un dialogo cooperativo con Schopenhauer e Nietzsche ». (09.07.13)
- CROSTA VERONICA: « Briciole letterarie ». (09.07.13)
- CUCINELLI PIERVITO STEFANO: « Gestualità e paraverbale nell'insegnamento della lingua francese ». (18.12.13)
- D'ADAMO MAURIZIO: « Percorso di lezioni ed esercitazioni di analisi della lingua letteraria ». (09.07.13)
- D'AMATO STEFANO: « Metodologia Clil e strumenti informatici nell'insegnamento di scienze motorie nella scuola secondaria di secondo grado ». (11.07.13)
- D'AMBROSIO SILVIA: « L'intelligenza e la didattica per moduli ». (05.07.13)
- D'ANDREA SIMONA: « *I Promessi Sposi*: una proposta metodologico-didattica ». (09.07.13)
- DAGUATI AURORA: « Storia: lavorare in gruppo è meglio ». (09.07.13)
- DE BEI ALESSANDRA: « Introduzione degli alunni alla bioetica ». (09.07.13)
- DE CARLI TERESA MARIA: « "Il significato colpisce davvero quando è incarnato in una storia" (F. O'Connor): l'occasione educativa della narrativa ne *Il buio oltre la siepe* di Harper Lee ». (09.07.13)
- DE CARLO FRANCESCO: « Beatrice, Laura, Fiammetta? E le altre? ». (09.07.13)
- DE GIORGIO SIMONA: « La drammaturgia in funzione didattica: applicazioni all'insegnamento della lingua e letteratura italiana ». (09.07.13)
- DE MARTINIS LIVIA: « Atene e il governo dei tecnici ». (09.07.13)
- DE SANCTIS MAURO: « *Res publica, res privata*. L'evoluzione dei rapporti vassallatico-beneficiari in Europa centrale tra VII e XIII secolo ». (09.07.13)
- DEGIOVANNI LUCIA: « Il mito di Oreste da Omero alla tragedia attica del V secolo ». (09.07.13)
- DELL'OLIO CLAUDIA: « Total Physical Response ». (05.07.13)
- DELLAVEDOVA DANIELE: « Una esperienza come insegnante di latino al liceo classico: lettura, analisi e commento ». (09.07.13)
- DEPAOLI CHIARA: « Insegnare insieme per una didattica comune ». (05.07.13)
- DI DEDDA IRENE: « La fusione degli orizzonti nella comprensione del testo ». (05.07.13)
- DI LASCIO MADDALENA: « Lingua e cultura. La componente socioculturale nell'insegnamento/apprendimento della lingua spagnola ». (05.07.13)
- DI STEFANO SARA: « Il pensiero filosofico di Maritain e la centralità della persona ». (05.07.13)
- DIDONÈ CHIARA: « Il progetto Generazione Web Lombardia. Un anno sperimentale visto attraverso l'osservatorio privilegiato del tirocinio ». (09.07.13)
- DIENI CHIARA: « La motivazione: elemento essenziale per lo studio della lingua inglese ». (05.07.13)
- DIVITO ROBERTA: « Come insegnare oggi la grammatica del Fle ». (18.12.13)
- DOPPIATI ERICA: « DSA e lingua inglese: glottodidattica e accessibilità ». (05.07.13)
- ELLI ANNA: « La didattizzazione dei materiali autentici. Trasmettere lingua e cultura attraverso il film ». (05.07.13)
- ERARDI LAURA: « Considerazioni sulla didattica della descrizione presso la scuola secondaria di primo grado (classe A043) ». (09.07.13)
- FAUSTINI ELISA: « La scuola: quale futuro ». (09.07.13)

- FERRARI GIULIA: « Esame di III media: un esempio di valorizzazione delle conoscenze e delle competenze ». (09.07.13)
- FERRARI LAURA: « Interazione e confronto nella lezione di spagnolo ». (05.07.13)
- FERRARI LAURA ELENA CHIARA: « Un percorso letterario di primo Novecento in preparazione alla prima prova tipologia A dell'esame di Stato ». (09.07.13)
- FERRARIO MARIA BENEDETTA: « Una scuola per competenze: il contributo della didattica di filosofia ». (05.07.13)
- FERRÈ DAVIDE: « Analisi narrativa dell'inno omerico a Demetra ». (09.07.13)
- FERRERIO PAOLO: « Didattica della storia: insegnamento della storia ed educazione della persona ». (09.07.13)
- FIGURELLO MARCO: « L'insegnamento della microlingua nell'istituto alberghiero ». (05.07.13)
- FIORINO ROSARIA: « Didattica della letteratura inglese - *Eveline* ». (05.07.13)
- FOLINI LILIANA GIOIA: « La lezione frontale e la didattica costruttivista ». (05.07.13)
- FORINA STEFANIA: « Il banchetto in Alceo ». (09.07.13)
- FORLANI BEATRICE: « Prove scritte di spagnolo per alunni DSA nella scuola secondaria di primo grado: esame finale ». (05.07.13)
- FOSSALI MARGHERITA: « La Lim: usi e utilità nelle lezioni di spagnolo ». (05.07.13)
- FRANCAVILLA DONATELLA: « "Questo matrimonio non s'ha da fare": da Caritone a Manzoni ». (09.07.13)
- FRANCINELLI MELISSA: « Dalla traduzione alle traduzioni: esperienza didattica in una terza liceo scientifico ». (09.07.13)
- FRITTOLI SABRINA: « Le fiabe nella didattica delle lingue straniere: i Grimm e *Rotkäppchen* ». (05.07.13)
- FUMAGALLI LUCA: « *L'Antologia di Spoon River*: percorsi poetici alla ricerca della vita. Un caso di didattica transdisciplinare ». (09.07.13)
- GALESSI CHIARA: « Il laboratorio di scrittura ». (09.07.13)
- GALLETTO ERIKA: « Creatività e apprendimento ». (18.12.13)
- GALLI DANIELA: « Nuove invasioni e nuovi regni in Europa tra il IX e X secolo: un percorso didattico per la scuola secondaria di I grado ». (09.07.13)
- GASPAROLI CRISTINA NATALIA: « L'importanza di sviluppare l'oralità nell'apprendimento del Fle (livello A1) ». (05.07.13)
- GERVASI CHIARA: « Lo sviluppo cognitivo attraverso un percorso didattico cooperativo ». (05.07.13)
- GHIDINI OTTAVIO: « Il mito di Orfeo: Virgilio e Ovidio, tra antichi e moderni ». (09.07.13)
- GHINATTI ANNA MARIA: « La globalizzazione e l'uso delle nuove tecnologie. Una riflessione sull'assenza della geografia dall'istruzione tecnica ». (09.07.13)
- GHISLENI SILVIA: « L'uso delle fonti nella didattica della storia. Alcune proposte per il secondo biennio e l'ultimo anno dei licei ». (09.07.13)
- GIAMBI MARGHERITA: « Didattica della letteratura con la Lim ». (09.07.13)
- GILTRI ANDREA: « La letteratura e la peste: leggere l'introduzione del *Decameron* a scuola ». (09.07.13)
- GIRELLI CHIARA: « Un viaggio attraverso l'*Odissea* per seguir virtute e competenze ». (09.07.13)
- GIUA MARGHERITA: « Uso dei testi nella didattica della filosofia antica e medievale: con-filosofare ». (09.07.13)
- GIUSTO EMANUELA: « Insegnare: un'arte, una missione ». (18.12.13)
- GRAZIANO MARA: « L'utilizzo degli esperimenti mentali nella didattica della filosofia ». (09.07.13)
- GROTTI FEDERICO TAZIO: « La crisi del soggetto in Marx, Nietzsche e Freud ». (09.07.13)
- GUAGNI VALERIA: « Per una lettura della figura di Orfeo ». (09.07.13)
- GUIDALI PAOLA: « L'attualità come spunto didattico nella classe di lingua straniera ». (05.07.13)
- GUSLANDI SIMONE: « Gli imperi commerciali tra 1600 e 1700 ». (09.07.13)
- IACOBONE SONIA MARIA GRAZIA: « L'esame di Stato nella scuola secondaria di primo grado: *speaking about a topic* e *writing* sono le due competenze richieste ». (05.07.13)

- IANNINO NICOLETTA: « L'aspetto ludico nell'insegnamento della lingua tedesca nella scuola secondaria di I grado ». (05.07.13)
- INFANTE GABRIELE: « Per una didattica della lettura ». (05.07.13)
- INGRILLI MARIANGELA: « Motivare ad apprendere modellando la materia ». (05.07.13)
- IURLO ELENA: « I primi passi del percorso di grammatica nella prima classe della scuola secondaria di primo grado ». (09.07.13)
- LA ROSA ELEONORA: « Manzoni e il romanzo storico ». (09.07.13)
- LANOSA TOMMASO: « Didattica breve e insegnamento della filosofia ». (09.07.13)
- LAVATELLI CHIARA: « Insegnare la geografia nella scuola secondaria di primo grado: un confronto tra classe tradizionale e cl@ssi 2.0 ». (09.07.13)
- LAZZARIN FRANCESCA: « L'uso delle fonti nell'insegnamento della storia moderna ». (09.07.13)
- LEONARDI FEDERICO: « La storia in ottica globale. *World history*, relazioni internazionali, filosofia della storia ». (09.07.13)
- LIA ROSA: « Requisiti necessari per una buona gestione della classe: verso un apprendimento personalizzato ». (05.07.13)
- MAFFINELLI FRANCESCA: « Insegnamento del russo nella scuola secondaria di secondo grado: metodologie a confronto durante l'esperienza di tirocinio, metacognizione e apporto del conversatore madrelingua ». (05.07.13)
- MAGRI CINZIA ROSA LUIGIA: « Percorso multimediale nella didattica della lingua straniera: esplorazione della fiaba popolare come approccio alla letteratura tedesca ». (05.07.13)
- MALCHIODI CARLOTTA: « Le classi miste durante le ore di scienze motorie e sportive nella scuola secondaria di secondo grado: separare o integrare? ». (11.07.13)
- MARCARINI GIULIA: « Il Settecento veneziano: un percorso didattico ». (11.07.13)
- MARIGONDA SILVIA: « Progetto Saltabric: un esempio di didattica interattiva della geografia ». (09.07.13)
- MARITANO DIEGO: « Le prove dell'esistenza di Dio. S. Anselmo e S. Tommaso: due filosofi medievali a confronto ». (09.07.13)
- MARTANO ANDREA: « Trasmissione libraria e modelli di conservazione: tracce dall'antico per considerare l'attuale ». (09.07.13)
- MARTINOTTA PATRICK: « La globalizzazione a scuola ». (09.07.13)
- MARZORATI PAOLA ILARIA: « Cittadinanza e Costituzione: la diversità come risorsa ». (09.07.13)
- MASSO CATERINA: « L'acquisizione lessicale dell'inglese come lingua straniera ». (05.07.13)
- MATTEI ALESSIA: « Insegnare il Fle alla scuola secondaria di primo grado con alcune favole di La Fontaine ». (18.12.13)
- MEAZZA LUCIA: « L'insegnamento della *Landeskunde* nella scuola secondaria di primo grado ». (05.07.13)
- MEGGIOLARO MARTA: « La seconda guerra mondiale ». (09.07.13)
- MELCHIONNI GIULIA: « Proposte di didattica della geografia nella scuola secondaria di primo grado ». (09.07.13)
- MERONI LILIANA ALESSANDRA: « La ricerca storica in classe. Un esempio di didattica applicata alla storia: studio del processo di conquista dei diritti civili degli afroamericani ». (09.07.13)
- MICALE ELISABETTA: « La didattica laboratoriale per l'insegnamento della geografia ». (09.07.13)
- MINONZIO MARIA CHIARA: « Percorso didattico per analizzare e comprendere il linguaggio della fiaba ». (09.07.13)
- MOIRAGHI SARA: « La preparazione alla certificazione linguistica Dele (*Diploma de Español como Lengua Extranjera*) nella scuola secondaria di primo grado ». (05.07.13)
- MOLTENI MARCELLA: « Russia 2.0: cultura a portata di mouse. Nuove tecnologie per avvicinare un pianeta lontano ». (05.07.13)
- MONACO GIULIA FRANCESCA: « La letteratura della Resistenza come possibile documento storico ». (09.07.13)
- MONTENZ NICOLA: « Le Elette: da Eschilo al Novecento ». (09.07.13)

- MORETTI ELENA: « La formatività del latino: il caso Cicerone ». (09.07.13)
- MUSCO VALERIA: « Alfieri e il conflitto tirannide-libertà nell'*Antigone* e nel trattato *Della tirannide* ». (09.07.13)
- MUSSI DEBORA: « Il *cooperative learning*: una strategia per apprendere e creare relazioni positive ». (11.07.13)
- MUSSI RAFFAELLA: « Il lavoro di gruppo nella didattica della lingua inglese ». (05.07.13)
- MUSSO LUISA GIULIA: « La riforma luterana tra teologia e storia. Traccia per una riflessione sulla metodologia della didattica della storia ». (09.07.13)
- NATALI ARIANNA: « L'agone tra Eschilo e Euripide nelle *Rane* di Aristofane ». (09.07.13)
- NAVA FEDERICA: « La Guerra fredda: pace impossibile e guerra improbabile ». (09.07.13)
- NEGRI LUCIA MARIA: « La potenza della parola nel testo poetico: esemplificazioni didattiche sulla similitudine ». (09.07.13)
- NEGRO DANIELA: « Percorso di consolidamento delle competenze linguistiche di greco in una classe IV (ex II classico) ». (09.07.13)
- NEMBRINI ANDREA: « Il laboratorio teatrale sul romanzo cavalleresco: occasione di *team & self building* ». (09.07.13)
- NICCOLI CHIARA: « Progetto per un'attività didattica: la Sezione romana del Civico Museo Archeologico Paolo Giovio di Como ». (11.07.13)
- NOBILI CHIARA: « Strategie di didattica metacognitiva ». (05.07.13)
- NOBILI ELENA: « La contemporaneità tra filosofia, arte e scienza ». (09.07.13)
- OGGIONI FRANCESCO LORENZO: « Educazione ai diritti e diritto all'educazione. Le competenze di cittadinanza nel mondo contemporaneo ». (09.07.13)
- ORIGGI SILVIA MARIA: « Promuovere una partecipazione motivata ed attiva attraverso il recupero e l'impiego delle conoscenze pregresse ». (05.07.13)
- ORLANDO VINCENZA: « Il testo letterario e le tecnologie nell'apprendimento del francese lingua straniera ». (18.12.13)
- ORSELLI BENEDETTA MARIA: « Il viaggio: incontri d'autore ». (09.07.13)
- ORSI MARGHERITA: « Leggere il contesto personale dell'alunno: gli stili cognitivi e le intelligenze multiple, strumenti per l'attivazione e la costruzione dell'apprendimento in Fle ». (05.07.13)
- PALUMMERI CHIARA: « Costruire insieme la conoscenza: le nuove prospettive dell'insegnamento nella scuola secondaria di I grado ». (09.07.13)
- PANFILI ELENA ANNA: « "Non rimanete sul limitare". Gli strumenti digitali al servizio della didattica della letteratura italiana ». (09.07.13)
- PARMIGIANI FEDERICA: « Il lungo cammino della lingua italiana ». (09.07.13)
- PARODI SIMONETTA: « Le inquietudini di un genio: Michelangelo artista e poeta ». (09.07.13)
- PARONI LEONORA MARIA: « La correzione e la valutazione di prove di verifica di latino ». (09.07.13)
- PARONUZZI TICCO CAROLINA: « Il feudalesimo: ricerca e didattica ». (09.07.13)
- PARRAVICINI MARTA: « Un'uscita didattica al complesso plebano di Agliate ». (11.07.13)
- PASSERINI GABRIELLA: « Diverso? No, 'speciale'. Insegnare una lingua 'altra' ad adolescenti affetti da disturbi specifici dell'apprendimento ». (05.07.13)
- PATTI LAURA: « La classe oltre la classe: per una didattica più aperta, partecipata e cooperativa ». (05.07.13)
- PATTINI STEFANO: « La ricerca di informazione via Internet: strumento e metodo necessari all'apprendimento. Un confronto con la ricerca storiografica ». (09.07.13)
- PAVIANI ALESSANDRA STELLA: « Educare alla riflessione sulle competenze linguistiche attraverso il gioco di ruolo ». (18.12.13)
- PEDERZOLLI SILVIA: « L'utilizzo della canzone come strumento didattico per l'apprendimento della lingua russa ». (05.07.13)
- PERENZIN ANNAMARIA ROMANA: « Esercitare l'abilità di ascolto nella seconda lingua comunitaria - francese (scuola secondaria di I grado) ». (05.07.13)
- PEROSSO PAOLA: « Il Sentiero del Viandante, tratto Varenna-Bellano. Un percorso didattico ». (11.07.13)

- PESCATORE LORENZO: « Il ruolo della motivazione nell'apprendimento delle lingue straniere ». (05.07.13)
- PEZZOLI STEFANIA: « Un progetto pluridisciplinare sull'oratorio Suardi a Trescore Balneario ». (11.07.13)
- PICCOLO DANIELA: « Cultura e civiltà: strumento glottodidattico e di comprensione delle relazioni tra i popoli. Un'esperienza pratica ». (05.07.13)
- PIFFERI MARIA CRISTINA: « Il laboratorio di storia: un buon modello di mediazione didattica "Correva l'anno... 1968" ». (09.07.13)
- PILIA RITA: « L'impatto delle nuove tecnologie sulla didattica dell'italiano nel biennio ». (09.07.13)
- PIROZZI MARIA: « L'insegnamento della grammatica per sintagmi. Una possibile applicazione della Lim ». (09.07.13)
- PIRRONE CARMEN: « Il coraggio della metafisica ». (09.07.13)
- PLUMARI MADDALENA: « Il ruolo del docente madrelingua nell'insegnamento della lingua straniera ». (05.07.13)
- POLETTI SIMONA: « Formare mente, cuore e volontà; un'esperienza di educazione alla cittadinanza: il laboratorio per la formazione umana dell'Istituto Leone XIII ». (09.07.13)
- POLISENO NICOLETTA: « Insegnare il Fle alla scuola secondaria di secondo grado attraverso il gioco ». (18.12.13)
- PORTA MARIA ELENA: « Il tardo antico. Unità di apprendimento per il biennio superiore ». (09.07.13)
- PULEO VALENTINA: « "Poscia che Costantin l'aquila volse / contr'al corso del ciel": un percorso sulla politica religiosa di Costantino in una seconda liceo ». (09.07.13)
- QUADRELLI LAURA DANIELA: « Storia locale attraverso materiali di archivio: il caso Bergamo ». (09.07.13)
- QUADRIO ELENA: « *Glogster*: un esempio di uso della tecnologia nella didattica della geografia ». (09.07.13)
- RACCHETTI GIOVANNI: « Un percorso didattico sulla decolonizzazione nella prospettiva della *global history* ». (09.07.13)
- RADAELLI ELISABETTA: « Il mito di Ulisse in un percorso intertestuale ». (09.07.13)
- RAMAIOLI ELISA: « Il secolo XVI: ipotesi di lettura e manualistica scolastica ». (09.07.13)
- RAMAZIO BEATRICE: « Il contributo della linguistica testuale all'arricchimento delle competenze in L1 in preparazione all'esame di Stato ». (09.07.13)
- RE FRASCHINI LAURA: « Le nuove tecnologie a scuola: *book in progress* ». (09.07.13)
- REBECCHI SARA: « Insegnare il Fle attraverso il gioco ». (09.07.13)
- REBOLI PIERANGELA: « La didattica del testo teatrale ». (18.12.13)
- RICCOBONO FEDERICO: « Visita guidata alla Cappella Portinari. Foppa e la Milano rinascimentale ». (11.07.13)
- RIZZINI TERRY: « L'importanza della relazione educativa nel percorso di apprendimento ». (09.07.13)
- ROBLES FELICIA ANNAMARIA: « Didattica attiva e drammatizzazione nell'insegnamento-apprendimento dell'inglese ». (05.07.13)
- ROMANI SILVIA: « Le novità di una didattica per competenze nell'insegnamento della filosofia ». (09.07.13)
- ROMANO GEMMA MARIA: « Poesia e performatività: dall'esperienza del teatro all'analisi del testo poetico in prima media ». (09.07.13)
- ROSSI ANNA: « L'utilizzo della pellicola nell'insegnamento della letteratura ». (05.07.13)
- ROVELLI STEFANO: « Atellana, Plauto, commedia dell'arte: un percorso di continuità ». (09.07.13)
- ROZZA REBECCA: « Milano neoclassica: una proposta di lezione e di visita guidata ». (11.07.13)
- RUBAGOTTI ELENA: « Dalla lettura alla competenza linguistica e comunicativa: una proposta operativa dal capitolo XIX de *I Promessi Sposi* ». (09.07.13)
- RUFFINI FRANCESCA CARLA: « Una piccola rivoluzione nella didattica: il cortometraggio ». (05.07.13)
- SACCHI CHIARA: « La biografia nella didattica della storia ». (09.07.13)

- SALA PAMELA: « L'anticipo di letteratura nel primo biennio ». (09.07.13)
- SANGIORGI MARTINA: « La preparazione dell'esame Fce in classe: analisi dell'esercizio *open close* ». (05.07.13)
- SANSONETTI SARA: « "Me al largo sospinge ancora il non domato spirito". Un esempio di didattica interdisciplinare a partire dai testi poetici e il ruolo della poesia nella scuola secondaria di I grado ». (09.07.13)
- SANVITO MARTA: « La lezione partecipata in lingua inglese ». (05.07.13)
- SANVITO VIOLA MARIA: « Il metodo induttivo e la riflessione sulla sintassi ». (05.07.13)
- SARTORELLI MARTA: « "Le donne, i cavalieri, l'arme, gli amori" in un cortometraggio: proposta didattica a partire dall'esperienza di tirocinio ». (09.07.13)
- SCAPINI SIMONA: « Insegnare con competenze didattico-educative ed emotive: due condizioni imprescindibili ». (05.07.13)
- SCHREIBER ELISABETTA: « Un canone grammaticale per il consolidamento dell'italiano lingua 2 al liceo ». (09.07.13)
- SCOLARI PAOLO: « Fenomenologia del molteplice utilizzo dei testi durante la lezione di filosofia. Il caso Nietzsche ». (09.07.13)
- SCORSETTI MONICA: « Esempi di didattiche attive fra storia e letteratura italiana ». (09.07.13)
- SENOCRATE DAVIDE: « Echi della letteratura colta in alcuni graffiti pompeiani ». (09.07.13)
- SIEDINA GIULIA: « L'utilizzo del testo teatrale attraverso la drammatizzazione nell'insegnamento della L2 ». (05.07.13)
- SIGNORINI FEDERICA: « L'insegnamento della letteratura e della cultura spagnola nell'era della generazione 2.0 ». (05.07.13)
- SILVESTRI AMBRA: « La didattica della letteratura in lingua straniera tra spunti teorici e pratica dell'insegnamento/apprendimento ». (05.07.13)
- SIOLI PAOLA: « Il libro IV dell'*Eneide* di Virgilio in un progetto verticale in prima e in quarta liceo scientifico ». (09.07.13)
- SISTIG SIMONE: « La società multiculturale ». (05.07.13)
- SPEZIALE ANNALISA: « L'abilità di comprensione scritta nella scuola secondaria di primo grado: attività e strategie ». (05.07.13)
- STRADA ILENIA LUNA: « Didattica costruttivista, unica alternativa? Lezioni su iniziative, ideologie e programmi politici nel Risorgimento italiano ». (09.07.13)
- TAGLIABUE NICOLA: « *Edipo a Colono*: una paternità diversa per figli e figlie ». (09.07.13)
- TANZILLI FRANCESCO: « La concezione di comunità nella filosofia politica anglosassone contemporanea ». (09.07.13)
- TEGGIA DROGHI TOMMASO: « Carlo Magno e il feudalesimo nella pratica d'aula e nella manualistica scolastica ». (09.07.13)
- TERENZI NICOLA: « Giacomo Leopardi. Sintesi tra antico e moderno ». (09.07.13)
- THIEBAT CHIARA: « La nascita della civiltà islamica: da Maometto ai califfi ben guidati ». (09.07.13)
- TINTI ELENA: « L'uso dei mezzi audiovisivi nell'insegnamento dello spagnolo come lingua straniera ». (05.07.13)
- TOFFOLETTO CHIARA: « Cicerone, la retorica, il rap: un'esperienza di didattica integrata ». (09.07.13)
- TOGNONI DANIELA: « Dalla verifica delle conoscenze e delle abilità alla certificazione delle competenze: teoria e buone prassi per una valutazione che metta al centro la persona ». (05.07.13)
- TONELLI CHIARA: « Le prove di verifica e la valutazione in didattica della filosofia ». (09.07.13)
- TORI ANNA MARIAFRANCESCA: « Progetto didattico di interdisciplinarietà: storia e arte nel Rinascimento ». (09.07.13)
- TOSI ELEONORA: « Le nuove tecnologie nella didattica della lingua inglese ». (05.07.13)
- TRADIGO CHIARA: « Insegnare oggi alle medie ». (09.07.13)
- TRECCANI IRENE: « La rivoluzione scientifica tra approccio filosofico e approccio storico ». (09.07.13)
- UNALI FRANCESCA: « La canzone nella didattica delle lingue ». (05.07.13)

- USLENGHI ELENA: « La griglia di valutazione della prima prova scritta dell'esame di Stato. Uno studio di caso ». (09.07.13)
- VAIANI GIANLUIGI: « Le nuove tecnologie nella scuola. Il progetto finanziato dalla Regione Lombardia ». (05.07.13)
- VALLI FRANCESCA: « L'apprendimento collaborativo e la metacognizione nel lavoro di gruppo: un caso di studio ». (09.07.13)
- VALSECCHI FERDINANDO: « L'*inter-crosse* come disciplina didattica ». (11.07.13)
- VASAPOLLI VALENTINA: « La didattica del latino al biennio: modello valenziale e modello tradizionale a confronto ». (09.07.13)
- VERGANI ANTONELLA: « Lingue straniere e DSA ». (05.07.13)
- VERSACE MARIA: « Insegnare cultura russa nel biennio della scuola secondaria di II grado: dalle teorie di riferimento a una possibile realizzazione didattica ». (05.07.13)
- VIGANÒ CHIARA: « Il quotidiano: palestra per scrivere e pensare ». (09.07.13)
- VIGANÒ LAURA: « 'Parlare da soli' nella letteratura del XXI secolo: una proposta didattica ». (05.07.13)
- VIOLATTO VIRGINIA BRUNA: « Il lavoro di gruppo come tecnica didattica ». (05.07.13)
- VISIGALLI MARCO: « Storia e cinema: un binomio possibile? ». (09.07.13)
- VITALI BENEDETTA: « Agostino e la *latinitas* tardoantica. Spunti per un laboratorio di traduzione in una classe V (ex III cl.) ». (09.07.13)
- VOLI ELISABETTA: « Sul carattere educativo dell'insegnamento della lingua straniera ». (05.07.13)
- ZANINI SARA: « L'autovalutazione del docente in formazione: analisi di un'esperienza alla luce del Pefil ». (05.07.13)
- ZANOTTI FREGONARA ANNALISA: « Luciano di Samosata. Parodia e rovesciamento: un'ipotesi di lettura in una classe conclusiva di liceo classico ». (09.07.13)
- ZAPPA DANIELE: « Insegnare l'inglese attraverso il canto ». (05.07.13)
- ZOCCO RAMAZZO MARCO: « L'Italia dei Comuni tra storiografia e autonomia: prospettive e problemi per una didattica del Medioevo ». (09.07.13).

MASTER UNIVERSITARI DI PRIMO LIVELLO

I - IN COMPETENZE INTERCULTURALI. FORMAZIONE PER L'INTEGRAZIONE SOCIALE

- BALLOI CRISTINA. (28.02.13)
- CARREIRA MIRASIERRAS ANA. (28.02.13).

II - IN COMUNICAZIONE E MARKETING DEL CINEMA (CMC)

- ALLEGRETTI CLAUDIA. (25.03.13)
- BAZZARINI ANDREA. (12.02.13)
- BIANUCCI STEFANIA. (12.02.13)
- CATALANI FABRIZIO. (12.02.13)
- CECCARELLI ANITA. (25.03.13)
- FURFARI ANNALICE. (25.03.13)
- GRASSI VALENTINA. (25.03.13)
- GUGLIELMO VALENTINA. (12.02.13)
- JORGENSEN LOMAZZI CAMILLA. (12.02.13)
- LECCE EMILIANO. (12.02.13)
- LEOTTA ERNESTO. (12.02.13)
- MANERA ANDREA. (12.02.13)

MARCHESI MARTA. (12.02.13)
MATAI BRIGITTA. (25.03.13)
MIRALHA DE CASTRO MARINA. (12.02.13)
MORGANTE MARTA. (25.03.13)
MORINI VALERIA. (12.02.13)
NUTI ILARIA. (25.03.13)
PARRAVICINI SIMONE. (12.02.13)
PIZZI DE GAETANO ANNA ELETTRA. (25.03.13)
RISOLA ANNA. (12.02.13)
SILVA CORREA KENNYA. (12.02.13)
VENEZIA EMANUELE. (25.03.13)
VENTURI ENRICO. (25.03.13)
VIGNA ELISA. (12.02.13).

III - IN COMUNICAZIONE MUSICALE

BRESSAN EUGENIO. (14.02.13)
GRIMALDI MARCO. (14.02.13)
GUGLIELMETTI SARA HILARY. (26.07.13)
MANZI ALESSANDRO. (24.04.13)
RADOCCIA ALESSIO. (14.02.13)
RECH ALICE. (18.12.13)
ROMEI MARIA ELEONORA. (26.07.13).

IV - IN COMUNICAZIONE MUSICALE PER LA DISCOGRAFIA E I MEDIA

D'AMICO GIOVANNI. (14.02.13)
FERRARI SERENA. (14.02.13).

V - IN COMUNICAZIONE MUSICALE. MEDIA, INDUSTRIA, MERCATO DIGITALE

BARRO MATTIA. (14.02.13)
BASILE MARZIA. (18.12.13)
CROCI FEDERICO. (24.04.13)
LINGUANTI GIULIA. (24.04.13)
RIPA FRANCESCA. (14.02.13)
SANVITO GLORIA. (24.04.13)
TORRIANI LUCA. (26.07.13).

VI - IN COMUNICAZIONE PER LE INDUSTRIE CREATIVE

BONOMO ALESSANDRA. (12.12.13)
BOTTO MATTEO. (08.04.13)
CORTESE ROSSELLA. (12.12.13)
GUARNEROLI FEDERICA. (12.12.13)
MORBELLI FEDERICA. (12.12.13)
MUSSI ALICE. (12.12.13)
NAKORYAKOVA VARVARA. (12.12.13)
PICCOLI MARTA MARIA. (12.12.13)

PROVANA INES. (12.12.13)
PUNZI DARIO. (12.12.13)
ROPPOLO ANTONIO. (12.12.13).

VII - IN COMUNICAZIONE, MARKETING DIGITALE E PUBBLICITÀ INTERATTIVA

BONACINA GIULIA. (04.12.13)
CANTALAMESSA CLAUDIA. (04.12.13)
CONSIGLIO VALENTINA. (04.12.13)
DARDI MARIZA CIBELE. (04.12.13)
LATTANZIO FRANCESCO. (04.12.13)
MANFREDI STEFANIA. (04.12.13)
MARINO YLENIA. (04.12.13)
MORDINI FEDERICA. (04.12.13)
MUNARON FEDERICA. (04.12.13)
PAGGIN VERONICA. (04.12.13)
PESOLE ALEXA. (04.12.13)
POCHETTI ILARIA. (04.12.13)
PREVEDI GIULIO. (04.12.13)
RITA TERESA. (04.12.13)
RUBICHI EROS ENRICO. (04.12.13)
RUFFINAZZI MARTINA ANNA MARIA. (04.12.13)
SALA FRANCESCA DILETTA. (04.12.13)
TALLACHINI MARTINA. (04.12.13)
TORNABENE FABIO. (04.12.13)
VALENTINO MAURO. (04.12.13)
ZOPPOLATO LORENZO. (04.12.13).

VIII - IN CONSULENZA DEL LAVORO E DIREZIONE DEL PERSONALE (MUCL)

BELLONI CATERINA. (15.10.13)
BIFFI KRIZIA. (15.10.13)
BONATI ILARIA. (15.10.13)
COLUCCI ARIANNA. (07.05.13)
DE CILLIS ANDREA. (15.10.13)
GIARDA LUISA. (07.05.13)
LAGRECA VALERIA. (15.10.13)
LATERZA MICHELE. (15.10.13)
MANFREDOTTI LUCA. (07.05.13)
MARELLI SARA. (15.10.13)
MAZZOLENI MARA. (15.10.13)
NARDELLI DONATELLA. (07.05.13)
NORDIO MARCELLA MARIA TERESA. (07.05.13)
PINORINI SILVIA. (15.10.13)
RENTI ALESSANDRO. (15.10.13)
TOBIA PAOLA. (07.05.13)
TULUMELLO DINA. (07.05.13)
ZANGRANDI ANDREA. (15.10.13).

IX - IN CORPORATE COMMUNICATION

ALBÈ COSTANZA MARIA. (25.03.13)
BARBATO ANTONELLA. (25.03.13)
CERON FRANCESCA. (25.03.13)
CONTRATTI VERONICA. (25.03.13)
CROSATO VALENTINA. (25.03.13)
DERGUNOVA ANASTASIA. (25.03.13)
FEDOROVA NATALIA. (25.03.13)
HERRERA DIPS XIMENA. (25.03.13)
MARTINEZ LADRON DE GUEVARA JACQUELINE. (25.03.13)
MILETTI DEBORA. (25.03.13)
NAVA FRANCESCA. (25.03.13)
SCOTTONI VERONICA. (25.03.13)
ZHELTOUKHOVA OLGA. (25.03.13).

X - IN CREATIVITÀ E CRESCITA PERSONALE ATTRAVERSO LA TEATRALITÀ

BARBARO TIZIANA. (22.02.13)
BERTAZZONI ELIANA. (22.02.13)
BETTEGA SIMONA CLAUDIA. (22.02.13)
BURGO ISABELLA. (22.02.13)
COMINI ANNA. (22.02.13)
FIGINI SILVIA. (22.02.13)
FONSECA NOVAES NETO ANTONIO MARIA. (22.02.13)
FROSI LETIZIA. (22.02.13)
LOCCHI ROBERTA MAY. (22.02.13)
MENICONI ASFURA LILLETTE ANDREA. (22.02.13)
OTTAVIANI MANUELA FILOMENA. (22.02.13)
PARINI CLAUDIA. (22.02.13)
ROSSETTI PAOLA GIUSEPPINA. (22.02.13)
SAVOIA SARA. (22.02.13)
TOTARO MARIA CHIARA. (22.02.13).

XI - IN DEUTSCH FÜR DIE INTERNATIONALE WIRTSCHAFTSKOMMUNIKATION

BATTISTONI SARA. (13.12.13)
BERTEI ELISA. (13.12.13)
CAIAZZO FEDERICA. (13.12.13)
CAMISANI FEDERICA. (13.12.13)
CIPPITELLI CLAUDIA. (13.12.13)
DI SALVO ELEONORA MARIA VERONICA. (13.12.13)
GAMNA MADDALENA. (20.12.13)
GELFI MONICA. (13.12.13)
LOPRIENO IRENE. (20.12.13)
MATICHECCHIA ROSA. (20.12.13)
MERLO VALENTINA. (20.12.13)
MORESCHI GLORIA. (20.12.13)
POZZONI LUCA. (20.12.13)
SCHROEDER MARTA UTE. (20.12.13)
TRISCIUZZI MARCO. (20.12.13)

ZIGLIOLI LUCIA. (20.12.13).

XII - IN DIDATTICA DELL'ITALIANO L2

BESANA ELEONORA. (17.12.13)
BIANCHI FRANCESCA LUISA MARIA. (24.01.13)
CASTRONOVO MARIANGELA. (24.01.13)
CHIANESE MARTINA. (24.01.13)
GALVAGNO LAVINIA. (24.01.13)
GALVANI MARTA. (17.12.13)
GIANGIACOMO MARCO. (17.12.13)
GIULIANA ELENA. (17.12.13)
IMPERNATO AMBRA. (24.01.13)
MIOTTI SILVIA. (24.01.13)
NARDARI LORENZO. (24.01.13)
PALADINI FRANCESCA RITA. (17.12.13)
PARONZINI NICOLE. (24.01.13)
ROSATI MARIALAURA. (17.12.13)
ROSSETTI CECILIA. (17.12.13)
SANTA MARIA PAOLA. (17.12.13)
STORELLI FABIO. (17.12.13)
TEATINI LORENZO. (24.01.13)
VERDINA FEDERICA. (17.12.13).

XIII - IN DIDATTICA E PSICOPEDAGOGIA PER I DISTURBI SPECIFICI DI APPRENDIMENTO

ARIGLIANO ANNAMARIA. (09.03.13)
ARRU PAOLO. (09.03.13)
BALZARETTI LORENZA FULVIA. (09.03.13)
BELLAGENTE ELISABETTA ERMINIA. (09.03.13)
BELLAZZI ALESSANDRA. (09.03.13)
BOLLATI SILVANA MARIA. (09.03.13)
CALEGARI KATIA. (09.03.13)
CAPUANO BIAGIO. (09.03.13)
CERVATI MANUELA. (09.03.13)
CHILLURA ANNARITA. (09.03.13)
CORTI LORENA. (09.03.13)
CROSTA SILVIA. (09.03.13)
DE CARLO ANTONELLA. (09.03.13)
DE PALMA MANUELA. (09.03.13)
DI GREGORIO GIULIA. (09.03.13)
DI LECCE KATIA. (09.03.13)
DONÈ CARMEN. (09.03.13)
FACCHINETTI RAFFAELLA. (09.03.13)
FERRARA ILEANA. (09.03.13)
FRANCHI ADA MARIA. (09.03.13)
FUSARI MARIA LEONILDE. (09.03.13)
GIONGO CHIARA ALESSANDRA. (09.03.13)
GIOVINO IRENE GIUSEPPA. (09.03.13)
GOTTARDELLO MICHELA. (09.03.13)
GRANDOLFO STEFANIA. (09.03.13)

GULINO MARIA. (09.03.13)
IANNACCONI RITA. (09.03.13)
LANDINI ANDREA HUBERT VALENTINO. (09.03.13)
LEONARDI ROSALIA. (09.03.13)
LOCATI ANNAMARIA. (09.03.13)
LONI LILIANA. (09.03.13)
MAGGIO MARISA. (09.03.13)
MAGISTRO LUCIA ROSSELLA. (09.03.13)
MAINERI SABRINA. (09.03.13)
MANDIA MARIAPIA. (09.03.13)
MARCOLINI PAOLA. (09.03.13)
MARINONI ANNA MARIA. (09.03.13)
MILANESI DANIELA. (09.03.13)
MOSA CATERINA. (09.03.13)
NARDÒ FRANCESCA. (09.03.13)
NASUELLI MARIA TERESA. (09.03.13)
NITTI ROSSANA. (09.03.13)
NOBILE ROBERTA. (09.03.13)
PALAZZOLO MARTINA. (09.03.13)
PASQUARIELLO SARA. (09.03.13)
PELLEGRINO PIETRO. (09.03.13)
PIGORINI STEFANIA. (09.03.13)
POLASTRI PATRIZIA. (09.03.13)
POLLICE ALESSANDRA. (09.03.13)
REALE FLORIANA. (09.03.13)
RESMINI EMANUELA. (09.03.13)
REZZANI ANNA. (09.03.13)
RIZZI ANTONIA. (09.03.13)
SACCHI ANGELA. (09.03.13)
SALA ANNA ROSA. (09.03.13)
SALA JESSICA. (09.03.13)
SEGRE DIANA ESTHER. (09.03.13)
SELLARI VALERIA. (09.03.13)
TALARICO DOMENICA. (09.03.13)
VELTRE LAURA. (09.03.13)
VERGA PAOLA. (09.03.13)
VILELLA ANTONELLA MARIA. (09.03.13)
VILLA ELISABETTA. (09.03.13)
VIZZARI CINZIA. (09.03.13)
ZAPPACOSTA SUSANNA. (09.03.13).

XIV - IN ECONOMIA E GESTIONE DEGLI SCAMBI INTERNAZIONALI

ANDOLFO GLORIA. (15.11.13)
BATTAIN FEDERICO. (15.11.13)
BERARDI MARGHERITA. (15.11.13)
BIMBI SUSANNA. (15.11.13)
BRENNI MATTEO. (15.11.13)
BRUNO DANIELA. (15.11.13)
CAPOGRECO CARMELO. (15.11.13)
COSTANZO NICOLÒ. (15.11.13)
DISANTO FABIO. (15.11.13)

GALDIERI MARCO. (15.11.13)
GIANGRECO MARCO. (15.11.13)
GRAPSI GIULIANO. (15.11.13)
HAMREN LINDFORS EMELIE OLIVIA. (15.11.13)
MOLTENI CARLO. (15.11.13)
PACHINA TATIANA. (15.11.13)
ROMANI ROBERTO. (12.03.13)
ROSSETTO GIULIA. (15.11.13)
SANTOS CORREIA DE OLIVEIRA ELDER. (15.11.13)
SCERBO POLVERATO MARIA CRISTINA. (15.11.13)
SORGENTE GIOVANNI. (15.11.13)
SPADARO MICOL. (15.11.13)
TREVISAN ELEONORA. (15.11.13)
VENTAVOLI LUISA. (15.11.13).

XV - IN ECONOMIA E POLITICHE INTERNAZIONALI

ACQUAROLI LUCA. (03.12.13)
ANDRIJASEVIC DJORDJE. (04.06.13)
BACCINI UMBERTO. (01.02.13)
BAROZZINI ALICE. (04.06.13)
BIANCHI ALESSANDRO. (01.02.13)
BIANCHI NORA. (04.06.13)
BIASIOLO SILVIA. (03.12.13)
BOSATTA ARIANNA. (03.12.13)
BRAUN STEFANO. (03.12.13)
BUYUKDAG ADAM. (01.02.13)
CALOTTI GIUSEPPE ANTONIO. (03.12.13)
CANTONI GABRIELE ANDREA. (04.06.13)
CASAS HERNANDEZ SANDRA CAROLINA. (04.06.13)
COLAGROSSI MARCO. (03.12.13)
COSTANTINO FRANCESCO. (04.06.13)
CREMA EMILIANO. (03.12.13)
FILIPOVIC ADRIANA. (04.06.13)
FIORI HELGA. (04.06.13)
GAGLIARDI BIAGIO. (03.12.13)
GALLETTI AMANDA ADRIANA CAROLINA. (01.02.13)
GAROBBIO IGOR. (03.12.13)
ILIEVA NATHALIE. (03.12.13)
LOBOSCO STEFANO. (04.06.13)
MARTINO MARCO. (04.06.13)
NINO DOLMOS MARIA CECILIA. (01.02.13)
NONELLA NICO. (01.02.13)
PANGALLO ANTONIO. (03.12.13)
PERTUSI GIULIANO. (01.02.13)
PETRUCCELLI SOFIA. (03.12.13)
PICCO GABRIELE. (01.02.13)
QUACCIA CARLO. (03.12.13)
QUAGLIA CARLO. (03.12.13)
RICCIARDI MAURO. (03.12.13)
SCHELL JUERG. (03.12.13)
SCHIFANO MICHELE. (03.12.13)

VALENTINI GRETA. (03.12.13)
VENTRELLA DAVIDE ALBERTO. (01.02.13)
VIDOTTO SIMONE. (03.12.13).

XVI - IN EVENTI D'ARTE.
PROGETTAZIONE DI INTERVENTI D'ARTE, CULTURA E DESIGN PER CITTÀ, IMPRESE E TERRITORI

ADAMUCCIO MARTINA. (11.04.13)
ALIAJ ROMINA. (11.04.13)
AVERSANA ROSARIA. (15.01.13)
BAKHTIARI NEJAD SARA. (11.04.13)
BARBOSA RAMOS DEBORA MARIA. (11.04.13)
BIANCHI VALENTINA GIULIA MARIA. (11.04.13)
CATARINA ALESSANDRA. (31.05.13)
FREGOSI GIULIA. (11.04.13)
LODDO JESSICA. (11.04.13)
MAJZOUN DANA. (31.05.13)
MARIN AURORA. (11.04.13)
MOLENA MONICA. (11.04.13)
MOLINO VIVIANA. (11.04.13)
NANO STEFANIA. (11.04.13)
PAGANI GIULIA. (11.04.13)
PANZA EMMANUELA. (11.04.13)
PIOLOTTO ALESSANDRA. (11.04.13)
SORCE GINA. (11.04.13)
STOCCHIERO ELISA. (11.04.13).

XVII - IN EXECUTIVE MASTER PMI E COMPETITIVITÀ

ABI NASSIF NADIR. (24.07.13)
AURORA MARCELLO. (06.06.13)
AVOGADRO MARCO. (06.06.13)
BAGORDA ANGELO. (06.06.13)
BIRELLI GIOVANNI MARIA. (06.06.13)
DELFI ERIKA. (06.06.13)
FABRIS MARIO. (06.06.13)
FASOLO RUGGERO MARIA. (24.07.13)
FORMENTINI STEFANO. (06.06.13)
NEGRI DAVIDE. (06.06.13)
RAVIZZA PIERO. (06.06.13)
RIGHES ALESSANDRO. (06.06.13)
SCAGNETTI FLAVIO. (06.06.13)
SERPE FABIO. (06.06.13)
SYSSUYEVA YULIYA. (06.06.13)
TABOGA ALESSANDRO. (06.06.13)
TAEGGI MATTIA. (06.06.13)
VAIRA GIUSEPPE. (06.06.13).

XVIII - IN FARETV: GESTIONE, SVILUPPO, COMUNICAZIONE

BOCHESE STEFANO. (06.05.13)
CAPURRO MATTEO. (06.05.13)
CARDIN SONIA. (06.05.13)
CASIRAGHI ALESSIA FRANCESCA. (06.05.13)
CATTANEO ALESSANDRO. (06.05.13)
CONTU MARIAGRAZIA. (06.05.13)
CORSI CATERINA. (06.05.13)
DE GIGLIO ALBERTO CLAUDIO. (06.05.13)
GIACOBBE ALESSANDRO. (06.05.13)
GREGO ELEONORA. (06.05.13)
MANETTI GRANCINI JACOPO. (06.05.13)
MARTINI FRANCESCA. (06.05.13)
MIRANDI VERONICA. (06.05.13)
PASCULLI ANDREA. (06.05.13)
SCIANNELLI ELISABETTA. (06.05.13)
SERAFINI LAURA. (06.05.13)
URBANI ELENA. (06.05.13).

XIX - IN GIORNALISMO A STAMPA, RADIOTELEVISIVO E MULTIMEDIALE

CASTELLANO VALERIA. (21.03.13)
DAINA CHIARA. (21.03.13)
GRIMALDI GIULIANA MARIA RITA. (21.03.13)
LANZO COSIMO. (21.03.13)
NASSO ANTONIO. (21.03.13)
RIZZOLI DENIS. (21.03.13)
VENEZIANI GIANLUCA. (21.03.13).

XX - IN IDEAZIONE E PROGETTAZIONE DI EVENTI CULTURALI (MEC)

CARMINATI ALICE. (06.05.13)
COLAFIGLIO ANNA. (07.01.13)
PALOZZO MICHELE. (07.01.13)
ZAMPIERI FRANCESCA. (07.01.13).

XXI - IN INTERNATIONAL BUSINESS (MIB)

ANGIUS SALVATORE. (11.02.13)
CHEN JIE. (25.10.13)
MANFROI VALENTINA. (31.01.13)
RICCI MARCELLO. (15.04.13)
SONDA CHIARA. (06.05.13)
STOJSAVLJEVIC MLADEN. (15.04.13).

XXII - IN INTERNATIONAL COOPERATION AND DEVELOPMENT

ABRAHA BERUK MENGESTU. (03.12.13)

AGHA ALI MAJD. (03.12.13)
BAADER INKEN. (03.12.13)
BARTOLOZZI DILETTA. (03.12.13)
BERHANU BESMA. (03.12.13)
CHAMBRON CHARLENE CELINE EGLANTINE. (03.12.13)
EUCEDA CAROLINA. (03.12.13)
FEO MARISA. (03.12.13)
GABARAIN ELISABET. (03.12.13)
GRIGORYAN ANNA. (03.12.13)
JONES NICHOLAS ADAM. (03.12.13)
MASTROIANNI FEDERICA. (03.12.13)
MBABAZI ANNET. (03.12.13)
MILITELLO NATALIA. (03.12.13)
PARENTEAU JOANNETTE GABRIELLE. (03.12.13).

XXIII - IN INTERNATIONAL HUMAN RESOURCE MANAGEMENT (IHRM).
COMPETENZE LINGUISTICO-CULTURALI E GESTIONE DEL PERSONALE IN AZIENDA

GALLINA ELENA. (10.12.13)
GAMBERINI ELISA. (15.07.13).

XXIV - IN INTERNATIONAL HUMAN RESOURCE MANAGEMENT (IHRM).
GESTIRE PERSONE E CULTURE NELLE IMPRESE INTERNAZIONALI

ASCIONE ORNELLA. (10.05.13)
BAGNATO LAURA. (10.05.13)
BOLGIANI FRANCESCA MARIA. (10.05.13)
FERRARO ELIANA. (10.05.13)
FIORINO MARINA. (10.05.13)
GALLO VALERIA. (10.05.13)
LEONI GRETA BARBARA. (10.05.13)
MATELLICANI MATILDE. (10.05.13)
PEDRALI RITA. (10.12.13)
PEROTTI ELISA. (10.05.13)
PICERNI DAVIDE. (10.05.13)
SANDRINELLI ALESSIA. (10.12.13)
SCHIAVETTA GIULIA. (10.05.13)
SILVESTRI GELTRUDE. (11.04.13)
STARITA LORENZO. (10.05.13)
TAMBORNINI GRETA. (10.05.13)
VASCELLO ALESSANDRA. (10.05.13).

XXV - IN INTERNATIONAL RELATIONS

ANNORCHIE VERA. (21.02.13)
DAWA IRENE. (03.12.13)
DURAN PATROCINIO BERTA. (03.12.13)
GONELLA GIOVANNI. (03.12.13)
LEHLEITER JOHANNES. (03.12.13)
LIONE FEDERICA. (17.06.13)

MOOKE CYNTHIA SYLVIA SYUMBUA. (03.12.13)
SCEUSI FEDERICO. (03.12.13)
TLACHI SANDOVAL ERIC LUCIANO. (03.12.13)
TOMASI CHRISTINA SELENA. (03.12.13)
VILLA JACOPO. (03.12.13)
VORRARO ADA. (03.12.13).

XXVI - IN INTERVENTI EDUCATIVI E RIABILITATIVI ASSISTITI CON GLI ANIMALI (IAA)

BOTTO FRANCESCO. (26.09.13)
CABIOLA MARTA. (27.09.13)
CAPITANELLI MARIA EMILIA. (27.09.13)
CASALI LAURA. (26.09.13)
CASTROVINCI GIULIA. (27.09.13)
CENTO STEFANIA. (27.09.13)
DRAGO DIMITRA NATASCIA. (26.09.13)
FIORDELMONDO CHIARA. (26.09.13)
FOX GIULIA. (26.09.13)
GHIRETTI BEATRICE. (27.09.13)
GIGANTE SIMONA. (27.09.13)
IOSEF ADELINA. (27.09.13)
MAGATON ELENA. (26.09.13)
MIGOTTO ELEONORA. (26.09.13)
PIERONI SAMARA. (26.09.13)
RUZZA SARA. (27.09.13)
SENIGA BARBARA. (26.09.13)
TAVAZZANI LAVINIA ADRIANA. (27.09.13)
TELLAN FEDERICA. (27.09.13)
TOMASI FEDERICA. (27.09.13)
TONDÙ SILVIA. (27.09.13)
TOSATO GIULIA. (26.09.13)
TURCONI VALENTINA. (27.09.13)
VALENTE SUSANNA. (27.09.13).

XXVII - IN LUXURY-GOODS MANAGEMENT (EMLUX)

BIANCONI PAMELA. (25.09.13)
CELIK AHMET. (25.09.13)
CHEN JINMING. (25.09.13)
CREMASCOLI BABILA. (25.09.13)
DE BERARDINIS LUDOVICA. (25.09.13)
DINU RAZVAN. (25.09.13)
FERRAIUOLO ANN. (25.09.13)
FILIPPI ALESSANDRA. (25.09.13)
FREILINO MARTA. (25.09.13)
LOESER PIZZATTI ARIANA. (25.09.13)
MCELHENY MEGHAN. (25.09.13)
POZZI ANDREA. (25.09.13)
PRICE MICHELLE. (25.09.13)
SENSES DAMLA. (25.09.13)
SILVESTRI ELEONORA. (25.09.13)

ZAMOROKO MARIA. (25.09.13).

XXVIII - IN MARKETING MANAGEMENT

AGUZZI STEFANIA. (31.10.13)
ANDREOTTI ALESSANDRO. (31.10.13)
ANDRETTA CAMILLA. (31.10.13)
BUCCARELLA GIANLUCA. (31.10.13)
CALONI GIOVANNI. (31.10.13)
CAMPÀ SALVATORE. (27.06.13)
CAREDDA LUCA. (31.10.13)
CARPINO ILARIA. (31.10.13)
COPPO DANIELA. (31.10.13)
CUZZOLA SARA ELENA. (31.10.13)
DE LISO MARTINA. (31.10.13)
DEDOMENICI ELIO VALENTINO. (31.10.13)
DI BLASI ANDREA. (31.10.13)
ERASMI CHIARA. (31.10.13)
FERRO VITTORIO. (31.10.13)
FURNARO CHIARA. (31.10.13)
GALBIATI GABRIELE. (31.10.13)
GALLO STEFANIA. (31.10.13)
GATTONI MELISSA. (31.10.13)
GRASSI CHIARA. (31.10.13)
IALLONARDO JACOPO. (31.10.13)
IEROMAZZO CHIARA. (31.10.13)
ILIC KATARINA. (31.10.13)
LAZZARIN ALESSANDRA. (31.10.13)
MANETTI ALESSIA. (31.10.13)
MAZZEI BEATRICE. (31.10.13)
MORANDI ALESSANDRO. (31.10.13)
NARDELLI ALMA. (22.07.13)
PALMIERO LUCA. (31.10.13)
PARDI MATTEO. (31.10.13)
RONCHI DIEGO. (31.10.13)
RUOCCO GENNARO. (31.10.13)
SAGONA FRANCESCA. (31.10.13)
SAINO CHARLOTTE. (31.10.13)
SIMONATO ANDREA STEFANO. (31.10.13)
SLIPCENCO DEL FIORENTINO MATTEO. (31.10.13)
SOLLAMI DAVIDE. (31.10.13)
TODESCO ELISA. (31.10.13)
VIGNA VALENTINA. (31.10.13)
VISTARINI RICCARDO. (31.10.13).

XXIX - IN MBA - GLOBAL BUSINESS AND SUSTAINABILITY

ABRAMOF REISY. (29.09.13)
BACCHIOCCHI STELLA. (30.11.13)
BANSAL AMIT. (10.09.13)
BORANA PARIKSHIT. (10.09.13)

BRAGA ALVES LORENA. (10.10.13)
CHIFETETE DOUGLAS SHINGIRAYI. (10.09.13)
EREN YASEMIN. (30.09.13)
FULGENCIO MARTINS LAIS. (27.09.13)
HUNG NGA TING. (10.09.13)
KURRE SUSHAMA NARAYANA. (10.09.13)
LEITE PRATES CAROLINA. (18.10.13)
LIPSCHITZ LYNNMOLLIKIN. (18.09.13)
MIRONOVA OLGA. (10.09.13)
MONEDI NTOMBIFUTHI DORAH. (10.09.13)
NANSUBUGA MIRIAM SYLVIA. (30.09.13)
PONZIANO ALICE. (30.09.13)
SAMPATH SRIMATHI. (18.10.13)
SPAGNOLO PIERLUIGI. (10.09.13)
TRIFONE STEFANO. (10.09.13)
VINEET. (10.09.13)
YANAYACO URREGO CESAR AUGUSTO. (25.10.13).

XXX - IN MBA - SOCIAL ENTREPRENEURSHIP AND MANAGEMENT

AJOK STELLA VINCENTINA. (28.02.13)
BARASA EDGAR MULONGO. (28.02.13)
CHIRA GEORGE GITAU. (28.02.13)
CIZA LAMBERT. (28.02.13)
GASAKE INNOCENT. (28.02.13)
KEFA RONALD ACHIENG. (28.02.13)
KIAGE JACQUELINE KEMUTO. (28.02.13)
KIZITO REUBEN DAVID. (28.02.13)
LOFOFO JOSEPH VUNGALA. (28.02.13)
MAINA GLADYS WAMBUI. (28.02.13)
MUSIWA KANG'OMBI MARK. (28.02.13)
MUTANHAURWA TRYMORE. (28.02.13)
MUTAYONGWA FLAVIEN. (28.02.13)
MUTIMUREFU WELLINGTON. (28.02.13)
MUWAWA FELIX CHARLES. (28.02.13)
NAKAMYA ENID. (28.02.13)
NG'ANG'A GODFFREY NGHOTO. (28.02.13)
OGUNA BENARD OGUTU. (28.02.13)
OPOKU AMPOMAH OSEI. (28.02.13)
SESAY BENJAMIN HUMARU. (28.02.13).

XXXI - IN MEDIA RELATION E COMUNICAZIONE D'IMPRESA

MARCANO ROMINA ANNA MARIA. (23.01.13).

XXXII - IN OPERATORI NELLA CURA EDUCATIVA DELLA PERSONA E DELLA FAMIGLIA

BRAMBILLA ANNA. (14.12.13)
BROCADELLO OMBRETTA. (14.12.13)
BUCCELLA SIMONA. (14.12.13)

CORRIAS FEDERICA. (14.12.13)
COSTA CRISTIAN. (14.12.13)
FENI ALESSANDRA. (14.12.13)
PONZONI GIUSEPPE. (14.12.13)
TERUZZI FRANCESCA. (14.12.13).

XXXIII - IN PRODUZIONE AUDIOVISIVA PER IL CINEMA E I MEDIA DIGITALI

BELCASTRO DANIELA. (31.05.13)
BRUNO FABIO. (31.05.13)
CARAMAGNO DANIELE. (31.07.13)
CAVALLINI FEDERICO. (31.05.13)
CROCELLA GAIA. (31.05.13)
FEDI TOMMASO. (31.05.13)
GHINELLI ALESSANDRO. (31.05.13)
MALTESE FLAMINIA. (31.05.13)
PALAZZOLO DANIELE. (31.05.13)
PERGOLESÌ SALVATORE. (31.05.13)
ROSATTO TERESA. (31.05.13)
ROSSI VERONICA. (31.05.13)
ZANOTTI LORENZO. (31.05.13).

XXXIV - IN PROGETTARE CULTURA.

PROGETTAZIONE DI INTERVENTI D'ARTE, CULTURA E DESIGN PER IMPRESE, CITTÀ E TERRITORI

RUBELLO DANIELA. (10.10.13)
SABBADINI MARTINA. (28.08.13).

XXXV - IN RELAZIONI DI AIUTO IN CONTESTI DI VULNERABILITÀ E POVERTÀ NAZIONALI E INTERNAZIONALI

ACHIENG TECLA. (18.01.13)
AMICO VALERIA. (18.01.13)
ARENARE CRISTINA. (13.12.13)
DASCANIO FRANCESCA. (18.01.13)
DASOKI DINA CORINA. (18.01.13)
FAROTTO MIRIAM. (18.01.13)
HURTUBIA TORO VERONICA ANDREA. (18.01.13)
PESTALOZZA DAVIDE. (18.01.13)
PULLANO DANIELE. (18.01.13)
TIBALDO MILENA FRANCESCA. (18.01.13)
VITELLARO BARBARA. (18.01.13).

XXXVI - IN RISORSE UMANE E ORGANIZZAZIONE

ANZINI MAURO. (02.05.13)
BLASI SARA. (02.05.13)
BUCCHERI DILETTA. (02.05.13)
BUONOCORE EMILIO. (02.05.13)
BUSCÈ MARIANNA. (02.05.13)

CALÒ FRANCESCO. (02.05.13)
CAPPIELLO VINCENZO. (02.05.13)
CAPRIATA PIETRO. (02.05.13)
CASTRIGNANO IGNAZIO. (02.05.13)
CATANIA NICOLA DANIELE. (02.05.13)
D'APRILE ANTONELLA. (02.05.13)
DAMINATO NICOLETTA. (02.05.13)
DE BARTOLO STEFANIA. (02.05.13)
DE PASQUALE DANIELA. (02.05.13)
DI PILATO CLAUDIA. (02.05.13)
FALZETTI MARTINA. (02.05.13)
FANTINI MICHELA. (02.05.13)
FERRARESI FRANCESCA VITTORIA. (02.05.13)
FUSTO DANIELA VALENTINA. (02.05.13)
GALLINELLI MARINA. (02.05.13)
GAMO ROSA MARIA GIULIA. (02.05.13)
GARGANESE ANTONIO. (02.05.13)
GIRARDI ERMINIA. (02.05.13)
IVANCICH MICHELE. (02.05.13)
LEVANTI MARCO. (02.05.13)
MAGGIONI FRANCESCA CHIARA. (02.05.13)
MAZZACURATI LUCA. (02.05.13)
MELCHIORRE PAOLA. (02.05.13)
MELIS LUANA. (02.05.13)
MOCINI DAVID. (02.05.13)
MONCADA FRANCESCA. (02.05.13)
MORANDIN LAURA IDA MARIA. (02.05.13)
NAVARRA ROSANNA. (02.05.13)
NICO MARIA ROSARIA. (02.05.13)
PILATO VINCENZO. (02.05.13)
PIRILLO ALBERTO. (02.05.13)
RUGGERI ELISA. (02.05.13)
SALA GIANLUCA. (02.05.13)
SARACINO MARIA ANTONIETTA. (02.05.13)
SCORDINO DOMENICO. (02.05.13)
TEGANI FRANCESCO GABRIELE. (25.11.13)
VIRO ELENA. (02.05.13).

XXXVII - IN SCRITTURA E PRODUZIONE PER LA FICTION E IL CINEMA

ACERBI ALBERTINA ADELAIDE. (29.11.13)
ARIENTI SILVIA. (29.11.13)
BARAVELLI ANDREA FRANCESCO. (29.11.13)
BIANCHI MATTEO. (29.11.13)
BIONDI LUCIO. (29.11.13)
BITTO MARIA. (29.11.13)
BOSCOLO MARCHI GIOVANNI. (29.11.13)
BRUNO ELEONORA. (29.11.13)
CALARESI ANDREA. (29.11.13)
CASELLA MICHELE. (29.11.13)
CORALLO STEFANO. (29.11.13)
CUTOLO RAFFAELLA. (29.11.13)

FORESTI SARA. (29.11.13)
GERONIMI IRENE. (29.11.13)
GUAITAMACCHI FILIPPO ALDO. (29.11.13)
GUARISO GABRIELE. (29.11.13)
IACOBELLI CHIARA. (29.11.13)
KYRIAKOPOULOS ANTONIOS. (29.11.13)
LEUZZI SILVIA. (29.11.13)
MALTESE LUDOVICO. (29.11.13)
MAURI RICCARDO CARLO. (29.11.13)
MENDUNI MATTEO. (29.11.13)
MOCCHETTI RACHELE. (29.11.13)
MOCHI EMANUELE. (29.11.13)
MONDANI ELEONORA. (29.11.13)
OLTOLINI MARIA CHIARA. (29.11.13)
PAGANINI CATERINA. (29.11.13)
PEIRANO NICOLA. (29.11.13)
RESCA CARLO ANDREA. (29.11.13)
RUBETTI ENRICO. (29.11.13)
RUSCONI ROSITA ERMINIA. (29.11.13)
SALVI MARIACHIARA. (29.11.13)
SANSICA SERENA MARIA. (29.11.13)
SANTORO ELENA. (29.11.13)
SOKOLAJ ILIRJANA. (29.11.13).

XXXVIII - IN SERVIZI EDUCATIVI PER IL PATRIMONIO ARTISTICO,
DEI MUSEI STORICI E DI ARTI VISIVE

ABATE MARY LUCY. (07.02.13)
BIANCHI SIMONA. (14.11.13)
BOTTALICO VALERIA. (07.02.13)
BRAMBILLA ALICE FRANCESCA. (07.02.13)
CEFALÌ ANTONELLA. (07.02.13)
CERESA LAURA. (07.02.13)
CRUINI MONICA. (14.11.13)
FRASCHINI VALERIA. (14.11.13)
GUERRINI VERONICA. (14.11.13)
JENSEN STELLA. (07.02.13)
MANDOSI MIRIAM. (07.02.13)
RIVA CECILIA. (07.02.13)
SALVATORE LUCIA. (07.02.13)
TRIPODI FABIANA. (14.11.13).

MASTER UNIVERSITARI DI SECONDO LIVELLO

I - IN BANCA, MUTUALITÀ E SVILUPPO (MIBAMS)

AROSIO FRANCESCO. (13.11.13)
BINI MICHELE. (13.11.13)
CAZZATO MASSIMILIANO. (13.11.13)

CROCE BARBARA ANTONIA MARIA. (13.11.13)
FERRANTI FEDERICA. (13.11.13)
FRIGERIO MATTEO. (13.11.13)
GASHUGI JEAN CLAUDE. (13.11.13)
RIVIERI MARCO. (13.11.13)
SASSI DARIO. (13.11.13).

II - IN CLINICA DELLA RELAZIONE DI COPPIA

ANTENUCCI MANUELA. (14.06.13)
CARANTI CARLA. (14.06.13)
CARMINATI BENEDETTA. (14.06.13)
DEMIRBAS ELIF BURCU. (14.06.13)
DI PIETRO MARIA GRAZIA. (14.06.13)
DOBLADEZ SORIANO SALVADOR MARTIN. (14.06.13)
FABERI MARIA CRISTINA. (14.06.13)
FERILLI CRISTINA. (14.06.13)
IODICE MARIA. (14.06.13)
MAGNONE SILVIA. (14.06.13)
MARIANI LOREDANA. (14.06.13)
MONTIXI ANNA. (14.06.13)
NURZIA MORENA ROSA. (14.06.13)
PIZZICONI LAURA. (14.06.13)
VENDITTI MARGHERITA. (14.06.13).

III - IN CONSULENZA INTERDISCIPLINARE PER OPERATORI NELLA CURA EDUCATIVA
DELLA PERSONA E DELLA FAMIGLIA

BONITO FRANCO. (14.12.13)
CALLEGARI LILIANA. (14.12.13)
CREPALDI TATIANA. (15.01.13)
DI NOIA IMMACOLATA. (14.12.13)
GAMBAROVA MARINA. (14.12.13)
MARCHETTI ALICE. (14.12.13)
TERENGI ERIKA. (14.12.13)
TUBERTINI DILETTA. (14.12.13)
VESCOVI IRENE. (14.12.13).

IV - IN CREDIT RISK MANAGEMENT

ADDUCI DOMENICO. (05.12.13)
ARGENE GABRIELE. (05.12.13)
ARNABOLDI FEDERICO. (05.12.13)
BELLO DAVIDE. (05.12.13)
CABONI ROBERTA. (05.12.13)
CANTIANI PAOLO. (05.12.13)
CENTRACCHIO MARCO. (05.12.13)
CRISPONI SALVATORE. (05.12.13)
D'ONOFRIO FABIO. (05.12.13)
DI MICOLI KATERINA. (28.01.13)

HUAMAN LUNA JORGE ARTURO. (28.01.13)
IACOBBE JESSICA. (05.12.13)
LOPEZ BERMUDEZ CHRIST. (05.12.13)
MARTUCCI ANGELO. (11.03.13)
MUJA ARANIT. (05.12.13)
PAOLISSO PIETRO. (05.12.13)
TASSI GIANNI. (28.01.13).

V - IN DIAGNOSI E TERAPIA DEI DISTURBI DEL MOVIMENTO
E DELLE MALATTIE NEUROLOGICHE DEGENERATIVE

HABIBI AMIR HASSAN. (19.12.13)
MILZI PATRIZIA. (19.12.13)
PAPANTONIO ANNA MARIA. (19.12.13)
RICCHI VALERIA. (19.12.13).

VI - IN DIRITTO PENALE DELL'IMPRESA

BASSO MARINA DANIELA. (11.12.13)
BENVENUTI GIULIA. (11.12.13)
CAMPALANI GINEVRA. (11.12.13)
CAMPANA PAOLO. (11.12.13)
CARUSO MARCELLO. (11.12.13)
CASTELLANETA LUCA. (11.12.13)
CERCHI FRANCESCA. (11.12.13)
CIULLO GIUSEPPE. (11.12.13)
CONFORTINI ILARIA. (11.12.13)
DE MAIO ANNA MARIA. (11.12.13)
DI MEGLIO RAFFAELLA. (11.12.13)
FALDUTO DORIDE. (11.12.13)
FERRARI ADELAIDE. (11.12.13)
FORTIN ELENA. (11.12.13)
LUCCARELLI CIRO. (11.12.13)
LUPI ALICE. (11.12.13)
MARRA GENNARO ANDREA. (11.12.13)
MENONI GAIA. (11.12.13)
MOCCIA MARCEL. (11.12.13)
MUGNOLO ANNAMARIA. (11.12.13)
PINAMONTI SARA. (11.12.13)
POCHE PEREZ GLENYS. (11.12.13)
RICCI BIANCAMARIA. (11.12.13)
RIZZINI GIANVITO. (11.12.13)
SALVAGGIO DARIO GIUSEPPE. (11.12.13)
SCANU MARCO. (11.12.13)
SETTEPASSI GUIDO. (11.12.13)
UNGARO ROBERTO. (11.12.13)
VAVASSORI ANDREA. (11.12.13)
VENTURATO BENEDETTA. (11.12.13)
ZUCCHETTI DANIELE. (11.12.13).

VII - IN DIRITTO TRIBUTARIO

BIGNAMI GIULIA RACHELE. (22.03.13)
BONIFACIO VINCENZO. (22.03.13)
BURRAI DOMENICO. (22.03.13)
CALABRESE MARGHERITA. (22.03.13)
ESPOSITO ANDREA. (22.03.13)
FANELLI CHIARA. (22.03.13)
FERRI ALESSANDRO. (22.03.13)
LEROSE DAMIANO. (22.03.13)
LORENZI JACOPO. (22.03.13)
MARCHESE LUCA. (22.03.13)
MARCIANESI ROBERTO. (22.03.13)
MARZO FRANCESCO. (22.03.13)
MASERA PAOLO. (22.03.13)
MICHELON FRANCESCO. (22.03.13)
PAPONE DANIELE. (22.03.13)
PIAZZINI ROBERTA. (22.03.13)
POGGIO FEDERICA. (22.03.13)
STICCHI ILARIA. (22.03.13)
TASSO SIMONA. (22.03.13)
ZULIAN ROBERTO. (22.03.13).

VIII - IN ECONOMICS

IORE SIMONA. (22.05.13)
SHAKERI SEFAT MOHAMMAD. (25.09.13).

IX - IN INTERNAZIONALIZZAZIONE DELL'HIGHER EDUCATION.
TITOLI, PROFESSIONI E TERMINOLOGIA NEI SISTEMI DI ISTRUZIONE SUPERIORE

ANZALONE ANNALISA. (30.10.13)
CHIARELLI ANNA. (30.10.13)
COLUCCI MARIA ANGELA. (30.10.13)
D'AMBROSIO FRANCA. (30.10.13)
DE PACE CRISTINA. (30.10.13)
FANELLI MARIA. (30.10.13)
FIORANI CLAUDIA. (30.10.13)
GAMBOGI ANNA. (30.10.13)
GUBERTI ELISA. (30.10.13)
LANDRICHTER JULIA ELISABETH. (30.10.13)
MAROTTA TIZIANA GABRIELLA. (30.10.13)
MAZZAMURRO RAFFAELLA. (30.10.13)
MORRONE FRANCA LEONORA. (30.10.13)
PACHI ALESSANDRA. (30.10.13)
PARAVIA ALESSANDRO. (30.10.13)
PEDICINI GIUSEPPINA. (30.10.13)
PUCCINI VALERIA. (30.10.13)
TRABATTONI ENRICO. (30.10.13).

X - IN MEDIAZIONE FAMILIARE E COMUNITARIA

BIOLLO DAVIDE. (18.12.13)
BONIFORTI DAVIDE. (18.12.13)
CAPOZZOLI ADRIANA. (18.12.13)
CERESA SUSAN CHIARA. (18.12.13)
DE BERTI GIOVANNI. (18.12.13)
FULCO FRANCESCO QUINTO. (26.06.13)
MANSI MARIA. (26.06.13)
RAFFAELE ANTONELLA STEFANIA. (18.12.13)
REGNI MARCO. (18.12.13).

XI - IN METODI QUALITATIVI PER LA RICERCA APPLICATA
ALL'INDAGINE SOCIALE E DI MARKETING

AMISTA ELENA. (22.03.13)
CAVENAGO MICHELA. (22.03.13)
DE CANI LORENZO. (22.03.13)
FATICA DELIA. (22.03.13)
LEONE VALENTINA. (22.03.13)
PINOARGOTE CHANG MARIA EMILIA. (22.03.13)
RANA ITALIA. (28.02.13)
RANIERI MICAELA SIMONA. (22.03.13)
RAVANELLI LAURA. (22.03.13)
RIGOTTI GIORGIA. (22.03.13).

XII - IN MUSEOLOGIA, MUSEOGRAFIA E GESTIONE DEI BENI CULTURALI

AFFRONTI GIUSEPPA. (11.12.13)
ANSELMO ADELE AMBRA PAOLA. (11.12.13)
BOI ANNALISA. (11.12.13)
BONFANTI FEDERICO. (11.12.13)
CASTELLINI PAOLA GIUSEPPINA. (11.12.13)
CHIARELLI CIRO CARDOSO. (11.12.13)
DEL CURTO MARCELLA. (11.12.13)
FERRARESE ANDREA. (11.12.13)
FERRARI LETIZIA. (11.12.13)
JUERS JACQUELINE. (11.12.13)
LAINO ANTONELLA. (11.12.13)
MARANZANA ALICE. (11.12.13)
MARCHI VALERIA. (11.12.13)
SAELI MARIA. (11.12.13)
SAPUPPO MARIA CARLA. (11.12.13)
TAPPA STEFANO GIACOMO. (11.12.13)
VINCENZONI ALBERTO. (11.12.13).

XIII - IN NEUROPSICOLOGIA: VALUTAZIONE, DIAGNOSI E RIABILITAZIONE

BAGLIO GISELLA. (29.11.13)
BIANCHERA MONICA. (29.11.13)

CAVAIANI FRANCESCA. (29.11.13)
CORTINOVIS VERONICA. (29.11.13)
COSTA ANTONELLA. (29.11.13)
COSTA CORDELLA STEFANELLA. (29.11.13)
CRIVELLI DAVIDE. (29.11.13)
FINOCCHIARO ROBERTA. (29.11.13)
GIOTTA VALENTINA. (29.11.13)
IOVINO ANGELA. (29.11.13)
LA MARRA ELISA. (29.11.13)
LUCINI LAURA VALENTINA. (29.11.13)
MARINO ROSSELLA. (29.11.13)
MESSINA ROSSELLA. (29.11.13)
MONACO CREA VALENTINA. (29.11.13)
MORNACCHI CRISTINA. (29.11.13)
NOBILI RITA MARIA VITTORIA. (29.11.13)
PALA FRANCESCA. (29.11.13)
RAINERI LORENZO. (29.11.13)
RIZZI EZIA. (29.11.13)
ROCCA GIUSEPPE. (29.11.13)
ROSSI FEDERICA. (28.02.13)
STOPPELLI MARIA RACHELE. (29.11.13)
TENCONI CHIARA. (29.11.13)
VANUTELLI MARIA ELIDE. (29.11.13)
VENTURINI SAVIGLIANA. (29.11.13)
VETRANO NOEMI. (29.11.13)
WOLNITZKY MARA. (29.11.13)
ZAVALETA CACERES ELENA ISABEL. (29.11.13).

XIV - IN PROFESSIONE EDITORIA CARTACEA E DIGITALE

ANDREINI STEFANO. (22.10.13)
BANFI ANNA. (22.10.13)
BOLDREGHINI NICOLA. (22.10.13)
BOLDRINI MATTEO. (22.10.13)
CAIMI CLAUDIA. (22.10.13)
CAVALLO ALBERTO. (22.10.13)
CIANI GIUDITTA. (22.10.13)
CONSOLI CLAUDIA. (22.10.13)
CORTESI MANUELA. (22.10.13)
GARBUGLIA SILVIA. (22.10.13)
GHISLETTI ILARIA MARIA. (22.10.13)
GIACOSA MARGHERITA. (22.10.13)
GRAUSO LUCA. (22.10.13)
GUALTIERI MICHELA. (22.10.13)
LINFOZZI GIULIA FRANCESCA. (22.10.13)
LO STORTO ELENA. (22.10.13)
LUCCHINI GIOVANNI. (22.10.13)
MANGANO VALERIA. (22.10.13)
MERLO VERONICA. (22.10.13)
MOLTISANTI RAFFAELLA. (22.10.13)
OLIVELLI SIMONE. (22.10.13)
PISETTA ELISA. (22.10.13)

RUSU MARIUS. (22.10.13)
TOMEI GIULIA. (22.10.13)
VILLOTTA ALICE. (22.10.13).

XV - IN PSICOLOGIA CLINICA SANITARIA:
MALATTIE CARDIOLOGICHE, ONCOLOGICHE, NEURODEGENERATIVE E OBESITÀ

BECCHIMANZI CRISTINA. (14.06.13)
BISOGNO ANGELA. (14.06.13)
BOLOGNINI IDA. (14.06.13)
CARDAROPOLI DOMINGA. (14.06.13)
CHIERCHIA PASQUALINA. (14.06.13)
D'ORIANO VERONICA. (14.06.13)
D'OVIDIO SILVIA. (14.06.13)
DI PINTO DANIELA. (14.06.13)
MARANO OMBRETTA. (14.06.13)
MINICHINI ALESSANDRA. (14.06.13)
PIZZONIA CRISTINA. (14.06.13)
SGRICCIA SANDRO. (14.06.13)
TOMMASELLI SIMONE. (14.06.13)
TRABASSO ANTONIO. (14.06.13)
VOLZONE FRANCESCO. (14.06.13).

XVI - IN PSICOLOGIA GIURIDICA. INTERVENTI CLINICI NEI CONTESTI GIUDIZIARI

BROCCI GIUDITTA. (08.04.13)
CABRINI ELENA. (08.04.13)
CARTOCCI GIADA ANNA MARIA. (08.04.13)
CAZZARO LEONIA PAOLA. (08.04.13)
DI BIAGIO DUNIA. (08.04.13)
DOCCINI ELENA. (08.04.13)
FOLETTI ELENA. (08.04.13)
GAROSI ILARIA. (08.04.13)
GIANNELLI DONATELLA. (08.04.13)
IDILE PATRIZIA. (08.04.13)
INNOCENTI TOMMASO. (08.04.13)
LENTINI FRANCA ELVIRA. (08.04.13)
MELLINI ELENA. (08.04.13)
SPADA VALENTINA. (08.04.13)
TRIVELLONI MORENA. (08.04.13).

XVII - IN QR-M&S - RICERCA QUALITATIVA PER IL MARKETING E IL SOCIALE

BIRAGHI SILVIA. (25.10.13).

XVIII - IN SPORT E INTERVENTO PSICOSOCIALE

CANTÙ MASSIMO. (29.03.13)
CAPRINI LORENZO. (29.03.13)

CORTI MARIA TERESA. (29.03.13)
COSTA SERGIO. (29.03.13)
GAROFALO MARIA MADDALENA. (29.03.13)
GRITTI MARCO. (29.03.13)
KARTSEVA MARIA. (29.03.13)
MARELLI MICHELA. (29.03.13)
SIMONELLI NICOLA. (29.03.13)
VIVIAN ANDREA. (29.03.13)
WALSH VINCENZO. (29.03.13).

XIX - IN UTILIZZO COLLABORATIVO DEI TEST NELLA CLINICA E NELLA PSICOTERAPIA

BARBINI DANIELA. (20.11.13).

DOTTORATI DI RICERCA

I - IN ARCHEOLOGIA DEI PROCESSI DI TRASFORMAZIONE. LE SOCIETÀ ANTICHE E MEDIEVALI

MUSCIANESE CLAUDIANI DANIELA: « Depositi votivi e luoghi di culto dell'Abruzzo italico e romano: quattro casi di studio ». (19.04.13).

II - IN CRIMINOLOGIA

BRESSAN SERENA: « Anti-trafficking measures and press treatment of human trafficking in Italy and the United Kingdom: an explanatory study ». (25.02.13).

III - IN CULTURE DELLA COMUNICAZIONE

CHIMENTO ANDREA: « 9/11: la 25^a ora del cinema americano ». (03.06.13)
COGGIOLA GIACOMO: « La scena dell'autoritratto. Medialità, indessicalità, spettralità ». (03.06.13)
CUMAN ANDREA DAVIDE: « Mediaspaces, urban events and mobile experience: an ethnographic enquiry into the social production of the city of design ». (03.06.13)
MACCAFERRI CAMILLA: « Il corpo nell'era digitale: dal simulacro alla *performance capture* ». (03.06.13)
SALVADOR MAURO: « In gioco e fuori gioco. Il ludico nella cultura e nei media contemporanei ». (03.06.13).

IV - IN DIRITTO COMMERCIALE INTERNO ED INTERNAZIONALE

BENETTI MARCELLO: « Il contratto di rete e i rapporti orizzontali tra partecipanti ». (17.07.13)
BORTOLUZZI GUIDO: « Il riscatto azionario nella Spa ». (17.07.13)
LEGNANI SIMONE: « I patti parasociali occulti tra Opa obbligatoria e tutela dell'investimento ». (17.07.13)
LUCIANO ALESSANDRO: « I doveri degli amministratori di Spa in crisi ». (17.07.13)
PETA GIORGIO: « La clausola statutaria di *drag along* ». (17.07.13).

V - IN DIRITTO DEL LAVORO E RELAZIONI INDUSTRIALI

PREMOLI ALESSANDRO: « Decentramento produttivo e ruolo dell'autonomia collettiva ». (05.03.13).

VI - IN DISCIPLINE FILOSOFICHE, ARTISTICHE, ARCHEOLOGICHE E DEL TEATRO

POZZI MATTIA LUIGI: « Parodia e soggettività in Max Stirner: per un'etica della consumazione ». (15.04.13)

SALVI GRETA (*Co-tutela di tesi*): « Cultura teatrale e scenari urbani nella Milano del Triennio Cisalpino (1796-1799). Tra impianti tradizionali e influenze francesi ». (12.06.13)

UNGARO ROSANGELA: « Architettura e decorazione architettonica a Hierapolis di Frigia, in Caria e nella Ionia tra età augustea e neroniana ». (19.04.13).

VII - IN DISCIPLINE FILOSOFICHE, DISCIPLINE ARTISTICHE E TEATRALI

GAJ NICOLÒ MARIA: « Unity and disunity in science and psychology: an epistemological analysis and an empirical research on clinical practice ». (15.04.13)

MCMANUS KEVIN: « Artisti italiani nelle università americane: il caso di Harvard (1954-1970) ». (15.04.13)

MIGNATTI ALESSANDRA: « Ritualità e cerimoniali nella Milano della prima metà del Settecento ». (15.04.13)

PECCHENINI FEDERICO: « Evoluzione e caratteri formali dell'influenza francese sulla moda nobiliare del XVIII secolo ». (15.04.13).

VIII - IN ECONOMIA

ABRARDI LAURA: « Two-sided asymmetric information in competitive insurance markets ». (15.04.13)

CESA BIANCHI AMBROGIO: « Essays on housing and the macroeconomy ». (17.05.13)

LANTERI ANDREA: « Essays in macroeconomics, heterogeneity and financial markets ». (17.05.13).

IX - IN ECONOMIA E FINANZA DELL'AMMINISTRAZIONE PUBBLICA

BRILLI YLENIA: « Child development and cognitive outcomes: the role of public and family inputs ». (25.03.13)

RINALDI DAVID: « Governance and selectivity in multilateral aid allocation ». (13.05.13)

TONELLO MARCO: « Social interactions at school ». (15.02.13).

X - IN I PROBLEMI DELLA LEGALITÀ

CINGOLANI FABRIZIO: « I livelli essenziali delle prestazioni nell'ambito del federalismo fiscale ». (25.03.13)

DELL'OSSO VINCENZO: « Imprese multinazionali e corruzione internazionale: analisi empirica, strumenti di contrasto e modelli preventivi ». (25.03.13)

SPRICIGO BIANCAMARIA: « La 'riflessione critica' sull'illecito commesso alla luce dei principi costituzionali e della teoria generale del reato: problemi e prospettive ». (25.03.13).

XI - IN ISTITUZIONI E POLITICHE

- AMATO STEFANIA: « L' Aiuto Pubblico allo Sviluppo in Tajikistan 1992-2012 ». (16.04.13)
- CALCULLI MARINA: « Neo-patrimonialism and the weakness of Arab inter-state system. Power structure and state-building in Egypt and Syria (1970-2011) ». (16.04.13)
- GAIETTA MICHELE: « Il programma nucleare iraniano: analisi, motivazioni, prospettive ». (16.04.13)
- KARTALOFF KIRIL PLAMEN: « L'opera di mons. Angelo Giuseppe Roncalli, visitatore e delegato apostolico in Bulgaria (1925-1934), alla luce delle nuove fonti archivistiche. Studio storico-diplomatico e silloge documentaria ». (16.04.13)
- PARIGI GIOVANNI: « Stato e tribù nel Medio Oriente contemporaneo. Dinamiche di potere nell'Iraq di oggi ». (16.04.13)
- PIROZZI NICOLETTA: « The European Union and crisis management after Lisbon: a new model to address security challenges in the 21st century? ». (16.04.13)
- ROSSIGNOLI DOMENICO: « Democracy, institutions and growth. Exploring the black box ». (16.04.13)
- TOGNI LARA: « Networks in sciences: three essays on scientific collaboration ». (16.04.13)
- VILLA VALENTINA GIORGIA: « Elementi per uno studio dell'istituzione monarchica britannica: l'attività pubblica all'estero di Elizabeth II tra il 1952 e il 1972 ». (16.04.13).

XII - IN MANAGEMENT

- AFFINITO LETIZIA: « Effects of online health information seeking on physician/patient's actions ». (25.03.13)
- GIOVANARDI MATTIA: « A 'communicational view' of the supply chain: theoretical foundations and empirical evidence ». (25.03.13)
- RAINA RAFFAELLA: « Limiti e criticità nella fase di progettazione del *balanced scorecard* ». (25.03.13)
- RICCIARDI FRANCESCA: « Innovation capabilities in business networks: supply chains and tourism destinations as cases for theory building ». (25.03.13)
- UGLIETTI GUIDO: « Managing intellectual capital to obtain a sustainable competitive advantage ». (25.03.13).

XIII - IN MERCATI ED INTERMEDIARI FINANZIARI

- TANDA ALESSANDRA: « Banks' capital decisions: the influence of the regulatory framework and corporate governance mechanisms in Europe (2006-2010) ». (18.02.13).

XIV - IN PEDAGOGIA (EDUCATION)

- CALABRIA CATERINA: « Insegnamento sociale della Chiesa e riflessione pedagogica: le nozioni di sviluppo umano integrale e custodia del creato ». (14.02.13)
- SURDI ELENA: « Antonio Rubino tra le pagine dei periodici per ragazzi: un artista ironico nel periodo fascista ». (14.02.13).

XV - IN PERSONA, SVILUPPO, APPRENDIMENTO.
PROSPETTIVE EPISTEMOLOGICHE, TEORICHE ED APPLICATIVE

- BUSETTO SAMUELE: « Certezza e realtà: uno studio sul pensiero filosofico di John Henry Newman ». (22.03.13)

- MEUCCI PAOLO: « La qualità della vita nel bambino e nell'adolescente con disturbo del movimento: riflessioni metodologiche e lettura dell'esperienza secondo un'analisi quantitativa e qualitativa ». (22.03.13)
- ODINI LUCA: « L'antropologia di Anselmo d'Aosta tra fondamento ontologico e istanza teologica ». (22.03.13).

XVI - IN POLITICA ECONOMICA

- CARPINETI CLAUDIO: « Green infrastructure. A math model for optimizing economic and sustainable public investments in the urban area ». (13.05.13)
- DONEGANI CHIARA PAOLA (*Doctor Europaeus*): « Essays on subjective well-being in the workplace. Evidence for European countries ». (13.05.13)
- FONTANA OLIMPIA: « New Keynesian and Post Keynesian: analysis of monetary policy and banking sector behavior ». (13.05.13)
- GRAZIANO PAOLA: « Rischio, vulnerabilità e resilienza territoriale: il caso delle province italiane ». (13.05.13)
- ORSO CRISTINA ELISA: « Three essays on microcredit and poverty ». (13.05.13)
- PELLEGRINO GABRIELE (*Doctor Europaeus*): « Sources and modes of innovation: young companies vs mature incumbents ». (13.05.13)
- QUATTRONE GIUSEPPE: « Modelli di dimensionamento, qualificazione e localizzazione di strutture ospedaliere nella Regione Calabria ». (13.05.13)
- RILLOSI FRANCESCO: « Two-Country Olg models with integrated financial market ». (13.05.13).

XVII - IN PSICOLOGIA

- ALBESI DANIELA ALICIA: « The experience of an online group of self-injurers: psychological and cultural issues and a possible intervention ». (21.02.13)
- BRAMBILLA MARIA: « Religiosity and identity processes: cultural, familiar and social correlates of youth's religious identity ». (21.02.13)
- CRIVELLI DAVIDE: « Agency in interaction. Neuropsychology of social affordances ». (21.02.13)
- FUSAR POLI CHIARA (*Co-tutela di tesi*): « Interventi per figli di genitori separati: dalla rassegna sistematica narrativa all'analisi esplorativa dei Gruppi di Parola ». (21.02.13)
- LIBRERI CHIARA (*Co-tutela di tesi*): « Online patients knowledge sharing: the role of web peer exchanges in the diabetes care ». (21.02.13)
- MAINO ELEONORA: « Problemi emotivo-comportamentali nei bambini tra 3 e 5 anni: *assessment*, fattori di rischio e fattori protettivi ». (21.02.13)
- PEPE NOEMI LUCREZIA: « Storia di un viaggio: valutazione multistrumentale del processo analitico in uno studio *single-case* ». (21.02.13)
- REPETTO CLAUDIA: « The relationships between language and action: the contribution of virtual reality in the domain of embodied cognition ». (21.02.13).

XVIII - IN SCIENZE LINGUISTICHE E LETTERARIE

- ASNAGHI COSTANZA (*Co-tutela di tesi*): « An analysis of regional lexical variation in California English using site-restricted web searches ». (12.03.13)
- BELLINI FEDERICO ALBERTO: « Malinconia, degenerazione e abitudine in H. Melville, J. Conrad e S. Beckett. Tre figure di rifiuto del lavoro ». (12.03.13)
- BONADONNA MARIA FRANCESCA: « La terminologia francese della moda: dimensioni storiche e applicate nell'analisi del *vêtement d'extérieur* ». (12.03.13)
- FAVA MONICA: « Per uno studio del *Melkij bes* di Fedor Sologub ». (12.03.13)

- PAVESI CATERINA: « Recurrent sequences in a learner *corpus* of computer-mediated communication ». (12.03.13)
- SOFFIANTINI CARLOTTA: « La didattica dell'italiano ad apprendenti statunitensi. Progettare un sillabo ». (12.03.13)
- STOYANOVA NATALIYA: « Struttura del discorso e gerarchizzazione sintattica tra linguospecificità e universalità: una ricerca sperimentale sull'acquisizione del russo da parte di italofoeni ». (12.03.13).

XIX - IN SCIENZE ORGANIZZATIVE E DIREZIONALI

- SCIPPA ELENA: « Il welfare integrativo all'interno del sistema delle relazioni industriali ». (17.06.13).

XX - IN SCIENZE STORICHE, FILOLOGICHE E LETTERARIE DELL'EUROPA E DEL MEDITERRANEO

- APOLLONIO SILVIA: « *I Fasti sacri* di Sforza Pallavicino: edizione e commento ». (15.04.13)
- BARBIERI NICOLETTA ILARIA: « Cultura letteraria intorno a Federico Gonzaga, primo duca di Mantova ». (15.04.13)
- BATTAGLINI RAFFAELLA: « Prosa, mondo e verità in Alessandro Manzoni: rilievi retorici ». (15.04.13)
- BERTI STEFANO: « Atene e gli alleati nel Nord della Grecia dopo la Guerra Sociale: testimonianze epigrafiche ». (15.04.13)
- CAMESASCA GLORIA: « Lettere di ser Lapo Mazzei a Francesco Datini (1390-1399) ». (15.04.13)
- GUANZINI ISABELLA: « Utopia nel cristianesimo. Hegel e Paolo: il concetto di amore nelle *Jugendchriften* ». (15.04.13)
- MAINARDI MARIA: « Dall'*Axios* all'*Hebrus*: una periferia dimenticata ». (15.04.13)
- VAGNI GIACOMO: « Baldassar Castiglione - Cesare Gonzaga. *Rime e Tirsi*. Edizione critica e commentata ». (15.04.13).

XXI - IN SOCIOLOGIA E METODOLOGIA DELLA RICERCA SOCIALE

- MARINI FRANCESCO (*Doctor Europaeus*): « Co-sviluppo e integrazione: una ricerca comparata sull'associazionismo ghanese in Italia e Regno Unito ». (15.02.13)
- MELA SARA: « Sviluppo locale e turismo in territori collinari. Due casi a confronto nella fascia pedemontana dell'Italia del Nord ». (15.02.13)
- RIZZO CATERINA (*Doctor Europaeus*): « Verso il cosmopolitismo. Un'indagine sui giovani del Servizio Volontario Europeo ». (15.02.13).

XXII - IN STORIA E LETTERATURA DELL'ETÀ MODERNA E CONTEMPORANEA

- GASPARINI LUCIA: « Il patrimonio culturale immateriale: nuove prospettive concettuali, artistiche, museologiche ». (13.02.13)
- GRIMOLDI MARIA: « Il Virgilio *mansuetus* di Salvatore Quasimodo, traduttore e interprete delle *Georgiche* ». (13.02.13)
- MAINO PAOLO MARIA GILBERTO: « La lingua della rassettatura del *Decameron* di Lionardo Salviati ». (13.02.13)
- PAGLIARULO CARLA: « I. Giordani, uomo di lettere e di cultura, e l'ideale di un 'cristianesimo integrale': alcuni carteggi inediti ». (13.02.13)
- VIGANÒ DANIELE LUDOVICO: « *Le Storie d'Italia* nell'età della Restaurazione. Il caso di Carlo Botta ». (13.02.13).

SEDE DI BRESCIA

FACOLTÀ DI LETTERE E FILOSOFIA

Corsi di laurea e di diploma universitario determinati dai precedenti ordinamenti didattici

CORSO DI LAUREA IN LETTERE

MASINI SERGIO: « Laudari bresciani, struttura e tradizione ». (18.02.13).

Corsi di laurea e di laurea specialistica istituiti ai sensi del D.M. 509/1999

CORSI DI LAUREA

I - CORSO DI LAUREA IN LETTERE

- BERTOLI ROMINA: « La biblioteca di S. Maria del Carmine a Brescia nell'inventario di fine Cinquecento ». (08.07.13)
- BOGLIONI MATTIA: « Torquato Tasso e la religione: le lettere da S. Anna (1579-1586) ». (15.07.13)
- CANCRINI DIEGO: « Le reliquie nel Medioevo alla luce della storiografia recente: una rassegna ». (25.03.13)
- CERUTI GIAMBATTISTA: « Giandomenico e Giambattista Tiepolo a Brescia. Alcune puntualizzazioni e qualche spunto per ulteriori ricerche ». (18.12.13)
- DONINA GIULIA: « La 'Stanza del Lebbroso'. L'incontro tra Guido Cadorin e Gabriele D'Annunzio ». (04.04.13)
- FERRACIN FRANCESCA: « La simbologia della scala nella filosofia e nella cultura medievali ». (15.07.13)
- FRASSINE ALESSIA: « Emilio Rizzi: un pittore cremonese a Parigi all'epoca della *Belle époque* ». (04.04.13)
- FURORE FRANCESCO: « Origine e sviluppi della questione delle foibe ». (16.07.13)
- GUIZZARDI FABIANA: « Jean Clair, idee e interpretazioni sull'arte contemporanea ». (01.10.13)
- LECCHI ELISABETTA: « *Kadalus Parmensis bestia?* Osservazioni sullo scisma di Cadalo ». (16.07.13)
- MAIONE LICIA: « Casi di intertestualità nell'opera di Fabrizio De André ». (25.03.13)
- PARIS STEFANIA: « La Tv 'buona maestra': tradizione e innovazione nella programmazione televisiva destinata ai bambini ». (26.03.13)
- REBOLDI NOEMI: « I documenti pontificali per Brescia nei registri di Clemente IV (1265-1268), Onorio IV (1285-1287), Niccolò IV (1288-1292) ». (19.02.13)
- ROVERSI AGNESE: « L'occhio indiscreto. Scatti rubati e immagini svelate ». (01.10.13)

SIGNORINI SILVIA: « L’*Ottavio* di Minucio Felice nella storiografia recente ». (24.09.13)
 VEZZOLI ALICE: « Indagini intorno al politico di Maestro Paroto ». (19.02.13).

II - CORSO DI LAUREA IN SCIENZE DEI BENI CULTURALI

BETTENI OSCAR: « Disegni dalla Collezione Pietro Malossi di Brescia (Achille Glisenti, Antonio Tagliaferri, Faustino Joli, Francesco Filippini, Gaetano Cresseri, Luigi Basiletti, Luigi Lombardi) ». (01.10.13)
 CAPRETTI SERENA: « Antipapi e presunti tali nel Medioevo ». (16.07.13)
 FERRARI SIMONE: « Morfologia e funzionamento di chiavi e serrature nel periodo altomedievale ». (18.02.13)
 GANDOSI DANIELA: « Accademia Carrara 2008-2012: attività espositiva extra-ordinaria ». (04.04.13)
 MILITO PAOLO: « Francesco Petrarca, “Una donna più bella assai che ’l sole”. *Rerum vulgarium fragmenta (Canzoniere)*, CXIX ». (01.10.13).

III - CORSO DI LAUREA IN SCIENZE E TECNOLOGIE DELLE ARTI E DELLO SPETTACOLO

ABBA LEGNAZZI GIOVANNI: « Brescia e il suo stadio ». (16.07.13)
 BARRANO ENRICO GIOVANNI: « Nascita di una colonna sonora: dall’ipotesi alla realtà ». (01.10.13)
 BOCCHIO ARIANNA: « Hanno detto la stessa cosa. Questioni di adattamento linguistico e culturale nel doppiaggio italiano ». (16.07.13)
 CALLONI PIETRO MICHELE: « Storia di un *commercial*. *Case history Foolish Nilox* ». (26.03.13)
 CONCHIERI FABIO: « *Motion graphics* tra tecnica e nuovi linguaggi della comunicazione: aspetti tecnici e semiotici ». (26.03.13)
 CONTORNO SILVIA: « Pasolini e la morte. Il montaggio cinematografico nell’ideologia pasoliniana ». (16.07.13)
 DAINESI REBECCA MARIANNA: « Voci nell’oscurità. Il doppiaggio dalle origini ai giorni nostri ». (19.02.13)
 DEGANI LUCA: « L’era digitale nella produzione cinematografica ». (26.03.13)
 GIUFFRIDA CHIARA: « I Bimbi Sperduti di Steven Spielberg: infanzia, diversità, favole e perdita dell’innocenza ». (26.03.13)
 GUADAGNINI MICHELA: « Colore. Una vita tra arte e scienza. Mario Ballocco ». (16.07.13)
 GUITTI ELENA: « Chanel n°5: il mondo interculturale oltre il teatro di narrazione ». (16.07.13)
 LA IACONA MONICA: « La fotografia come documento con richiamo a *Changing New York* di Berenice Abbott ». (04.04.13)
 LONGHENA NICOLA: « La XLV Biennale di Venezia e Aperto ’93: uno spartiacque per l’arte italiana ». (19.02.13)
 MASSOLINI ANNA GRAZIOSA: « Il mito Franciacorta. Una ricognizione giornalistica ». (26.03.13)
 MONASTRA ALESSANDRO: « La programmazione musicale nei palinsesti radiofonici nelle radio locali della Lombardia. Il caso di Radio Number One e Radio Mille Note ». (16.07.13)
 SCOTTI SUSANNA: « “6pm your local time”, *network as artwork*: progettazione di bandi e *fundraising* ». (04.04.13)
 USARDI MICOL: « Il carcere si racconta: media e reclusione ». (16.07.13)
 VILLA ALESSANDRA: « Bresciani e stregoneria in alcuni processi dei secoli XVI-XVIII ». (25.03.13).

CORSI DI LAUREA SPECIALISTICA

I - CORSO DI LAUREA SPECIALISTICA IN ARTI, SPETTACOLO E PRODUZIONE MULTIMEDIALE

COSENTINO SILVIA: « Le opere di Caravaggio in Sicilia. Lo stato degli studi ». (18.12.13).

II - CORSO DI LAUREA SPECIALISTICA IN FILOLOGIA MODERNA

VIOLI MORENA ANNA: « Edizione e commento di alcuni epigrammi dell'umanista bresciano Marco Picardi ». (18.12.13).

Corsi di laurea e di laurea magistrale istituiti ai sensi del D.M. 270/2004

CORSI DI LAUREA

I - CORSO DI LAUREA IN LETTERE

- ANDREOLETTI LAURA: « Nicolò Maria Corbelli: dal romanzo libertino verso il genere storico ». (16.12.13)
- BARONIO MATTIA: « Sepolture altomedievali in Brescia Antica. Catalogo e analisi dei ritrovamenti ». (19.12.13)
- BASSANELLI CHIARA: « Diamante Medaglia Faini (1727-1770): dalle rime d'Arcadia all'impegno per l'istruzione femminile ». (16.12.13)
- BENAGLIO GIANLUCA: « Il personaggio di Armida dalla *Gerusalemme liberata* alla *Gerusalemme conquistata* ». (25.03.13)
- BOIFAVA ALESSANDRO: « Arte relazionale in Italia. La forza del collettivo per la collettività ». (16.07.13)
- BONALI STEFANA: « *Prometeo* di Edgar Quinet. Traduzione, analisi drammaturgica, commento ». (18.02.13)
- BORTOLOTTI CAROLINA: « Da *Biancaneve e i sette nani* a *Toy Story*. Un percorso artistico attraverso le fasi di sviluppo di un lungometraggio animato Disney e Pixar ». (16.07.13)
- BOSELLI ALICE: « La traduzione dell'*Antigone* sofoclea di Giovanni Raboni ». (24.09.13)
- BOSIO MARTA: « Archeologia in provincia di Brescia: catalogazione di alcuni scavi archeologici nell'area del Sebino ». (19.12.13)
- BOTTA STEFANO: « La traduzione letteraria a Roma: alcuni esempi del *vertere* latino ». (24.09.13)
- BRACCA SARA: « Il Bagnatore orceano. Le opere nel paese natio ed il loro restauro ». (16.07.13)
- BRANDOLINO SARA: « Le canzoni di Bacciarone de messer Bacone: edizione e commento ». (18.02.13)
- CLEMENT VALENTINA: « Tempo e spazio nel colore: la pittura di Maria Morganti ». (16.07.13)
- CÒ CHIARA: « Storie di giornalismo scomodo. Le vicende di Giuseppe Impastato, Ilaria Alpi ed Anna Politkovskaja raccontate dai mass media ». (19.02.13)
- CONTI MAURA: « *La canzone 'montanina'* di Dante: edizioni e commenti moderni ». (18.12.13)
- COSTA FABIO: « Il mausoleo di Gian Giacomo Medici, di Leone Leoni, nel Duomo di Milano. Un aggiornamento storico critico ». (18.12.13)
- FARANDA MARIACRISTINA: « Il personaggio di Tancredi nella *Gerusalemme liberata* ». (18.02.13)
- FERRARI ALICE: « *La Lettera in istrambotti* di Angelo Poliziano: storia della tradizione e questioni esegetiche ». (18.02.13)
- FERRARI ANNA: « Edipo tra Sofocle e Freud: la rivisitazione del mito secondo Pier Paolo Pasolini ». (17.12.13)

- GALBIATI LUCIA: « Ricerche sull'iconografia dell'*Anastasis* (secoli XIII-XIV) ». (25.03.13)
- GALLI BIANCA LUISA: « Gli 'scherzi' poetici di Giovanni Soranzo del 1606 ». (16.12.13)
- GAMBARINI SARA: « L'ordalia del fuoco nell'XI secolo ». (18.12.13)
- GASPAROTTI DAVIDE: « Antigone nel cinema: il mito nei *Cannibali* di Liliana Cavani ». (15.07.13)
- GATTI ELISABETTA: « Fra Italia ed Europa: la figura di Mario Bendiscioli, docente e storico ». (26.03.13)
- GILBERTI MATTEO: « Saggio di bibliografia ragionata sull'imperatore Traiano (1995-2010) ». (18.12.13)
- GIOVANELLI LORENZA: « Alla ricerca di un'iconografia complessa e rara: il perizoma di Cristo sulla Croce. Storia ed evoluzione ». (25.03.13)
- GIRELLI ALICE: « La fotografia va in guerra. Da Roger Fenton ai giorni nostri ». (19.02.13)
- LAMPUGNANI NOELLE: « Cento, una, nessuna. La figura della madre nel teatro da Euripide a Shakespeare ». (24.09.13)
- MARINI ALBERTO: « La 'morte di Dio' nell'interpretazione filosofica di Friedrich Nietzsche e nell'interpretazione teologica di Thomas J.J. Altizer ». (24.09.13)
- MERLINI ANDREA: « La 'Colmata Persiana' dell'Acropoli di Atene: evidenze archeologiche e problematiche alla luce di recenti studi ». (19.12.13)
- MERLINI DANIELE: « I territori dell'Autorità Nazionale Palestinese: un profilo geopolitico, demografico e socio-economico ». (17.12.13)
- MORA ANDREA: « La chiesa di Santa Maria delle Grazie a Bergamo (1422-1856): ricognizione del patrimonio artistico ». (16.07.13)
- MOSCA ELISA: « Giuseppe Pontiggia tra Svevo e Pirandello ». (21.02.13)
- PANICE ANTONIO: « L'importanza di essere Troisi ». (27.03.13)
- PANSERA MICHELA: « Il mito di Antigone nella riscrittura di Valeria Parrella ». (17.12.13)
- PELIZZARI NICOLA: « Le dediche imperiali a *Brixia*. Territorio, imperatori, *élites* e invasori ». (18.12.13)
- PICCINOTTI ANTONIO BENEDETTO: « S. Pietro Martire di Dello. Analisi stratigrafiche e confronti delle strutture murarie ». (19.12.13)
- RAFFELLI ELISA: « Lattanzio Gambara: gli affreschi dell'Apocalisse nell'antirefettorio dell'abbazia di Rodengo ». (01.10.13)
- RECCHIA ANGELA ILENIA: « Per uno studio critico delle voci biografiche di Cesare Borgia ». (15.07.13)
- ROMEDA CLAUDIA-PIERA: « Archeologia dell'architettura medioevale a Monte Isola ». (19.12.13)
- ROSATI ERICA: « Studio sui *Cinque canti* di Camillo Camilli aggiunti alla *Gerusalemme liberata* (1583) ». (24.09.13)
- ROSSI BEATRICE: « Il *Lai di Guingamor*: saggio di traduzione e analisi ». (18.12.13)
- RUGGIERI MATTEO: « Le citazioni da Sallustio e Livio nell'opera grammaticale di Carisio ». (15.07.13)
- SANDRINI ELISA: « Antonio Cifroni e le opere a Brescia ». (18.12.13)
- SPITTI SIMONA: « Il cappello di gendarme e la rappresentazione del volto nelle statue. Stele dell'Età del Rame in Italia con particolare riferimento all'arco alpino ». (01.10.13)
- TANGHETTI ALESSANDRA: « La *pop art* made in Italy: arte dello Studio Marconi nella Milano da bere ». (16.07.13)
- TIRONI MARILENA: « I *collegia* professionali nella documentazione epigrafica di *Brixia*: indicatori sociali ed economici ». (18.12.13)
- TOSONI PAOLO: « La *Storia delle crociate* di Guglielmo di Tiro nei commenti del primo Seicento alla *Gerusalemme* di Tasso ». (16.07.13)
- TRENTA SILVIA: « Lo studio della grammatica nella scuola di Roma antica ». (24.09.13)
- TUCCILLO LUIGI: « *Perfecta compassio*. La rappresentazione della 'passione' di Maria tra drammaturgia e arte (XII-XVI secc.) ». (17.12.13)

- VALENTINI FRANCESCA: « *La Germania* di Tacito. Traduzione e bibliografia ragionata dal 1985 al 2010 ». (26.03.13)
- VERZELETTI MATTEO: « Archetipi classici ne *La Nef* di Élémir Bourges ». (15.07.13)
- ZANGRANDI ALICE: « Per una filologia dei testi pratici: edizione di un ricettario settentrionale del XV secolo ». (18.12.13)
- ZANOTTI CHEZIA: « La 'rappresentazione dei Santi Giovanni e Paolo' nell'opera di Lorenzo de' Medici ». (18.12.13).

II - CORSO DI LAUREA IN SCIENZE E TECNOLOGIE DELLE ARTI E DELLO SPETTACOLO

- ANDRINI SILVIA: « Di sé medesima pittrice ». (24.09.13)
- ANGOSSINI RICCARDO: « Luce e ambienti nell'arte cinetica in Italia ». (01.10.13)
- BATTISTELLO CHIARA: « L'immigrato scende in campo: vite, norme e virtù ». (19.02.13)
- BELLINI ALESSANDRA: « Educazione sentimentale di un parco: Campo Tres ». (17.12.13)
- BERTOLI CLAUDIA: « *L'haute-couture* va in scena: il caso Worth ». (27.03.13)
- BIANCHI FRANCESCA: « Tra arte e territorio: Meccaniche della Meraviglia ». (16.12.13)
- BOLLANI GIORGIA: « La videoarte nella collezione di Carlo Clerici ». (16.12.13)
- BONAVETTI STEFANIA: « La guerra bianca raccontata dai giornali bresciani ». (19.12.13)
- BOSETTI ILARIA: « Icona e immagine nell'arte recente, dagli anni Sessanta ai giorni nostri: Marilyn Monroe, Che Guevara e Superman ». (04.04.13)
- CALABRETTA VERONICA: « Quando la realtà diviene fiction. Analisi del fenomeno ecomafia e della fiction Tv *Squadra Antimafia - Palermo oggi 3* ». (01.10.13)
- CARAVAGGI ELENA: « Il mondo del *fandom*. Analisi del fenomeno *Glee* ». (26.03.13)
- CEGLIA MICHAEL: « *Web realities*. I nuovi fenomeni del web: il caso *Rumors* ». (26.03.13)
- CHEZZI MABEL: « Matti per la radio. L'esperienza de 'Il Ponte Radio' nell'ambito della sensibilizzazione rispetto al disagio mentale ». (01.10.13)
- CHIARI LORENZO: « Giornalismo e Internet: confini tra vita privata e professionale della figura del giornalista ». (26.03.13)
- CIVETTINI LAURA: « La musica registrata dall'analogico al digitale: trasformazioni produttive e stilistiche ». (01.10.13)
- CORDA SABRINA: « *No locals only*. Documentario sportivo su Paul Griffen e il rugby a Calvisano ». (16.07.13)
- DEL BONO ALESSANDRA: « Le suggestioni dei mass media sul gusto condiviso dalla società ». (16.07.13)
- FACCHETTI ELENA: « Il rapporto tra cinema e videoarte: casi Gianfranco Baruchello e Christian Marclay ». (26.03.13)
- FERRARI LOREDANA: « Scenografie di Giacomo Manzù ». (16.12.13)
- GABURRI MARIA: « Orlan: crise de l'identité ou création des identités? ». (01.10.13)
- GAGLIARDO CARLOTTA: « Ermanno Gagliardo: dipingere a Palermo ». (16.12.13)
- GARZI FABIOLA: « L'informazione *all news* tra flusso e approfondimento: il caso di Sky Tg24 pomeriggio come luogo di riflessione nel Giorno della Memoria ». (26.03.13)
- GILARDONI CAMILLA: « Gli ultimi anni del cinema italiano: crisi e futuro ». (26.03.13)
- GNUDI GIANLUCA: « Il gesto atletico oltre la cronaca, l'espressività ». (24.09.13)
- GUIDA CINZIA: « L'apporto dell'arte nella visione del museo. Il pubblico, gli artisti, le mostre alla fine del Novecento ». (04.04.13)
- GUIDOTTI FEDERICA: « Giornalismo e suicidio dei minori: aspetti deontologici e diritto di cronaca ». (24.09.13)
- INCERTI ANNALISA: « Immagimondo *work in progress*: esperienza di stage nell'organizzazione di Immagimondo, festival di viaggi, luoghi e culture ». (19.02.13)
- LOCATELLI FRANCESCO: « *Sul Gotto Esplosivo, l'obbiettivo all'improvviso*: viaggio all'interno del documentario e del videoclip fra sperimentazione e contemporaneità ». (17.12.13)
- LUSSIGNOLI ANNA: « Cronisti e croniste, la notizia e il suo genere ». (19.02.13)

- MALCISI LAURA: « Vita e opere del pittore Virgilio Ripari (1843-1902) ». (16.12.13)
- MARAZZANI DANIELE: « L'evoluzione produttiva e di genere di James Bond ». (16.07.13)
- PAROLA GIANLUCA: « Takahata e Miyazaki: i pilastri dello Studio Ghibli ». (17.12.13)
- PEDRUCCI NADIA: « Aspetti del fotogiornalismo bresciano nel secondo dopoguerra ». (26.03.13)
- PIZZATTI CHIARA: « Dietro le quinte: drammaturgia e messa in scena di *Mythos* ». (27.03.13)
- POZZANI ELISABETTA: « “La fatal pietra”: cent’anni di *Aida* all’Arena di Verona ». (27.03.13)
- RACCAGNI SARA: « Le scenografie di Maurizio Balò a Brescia tra il 1975 e il 1980 ». (01.10.13)
- RIGHETTI GAIA: « L’avvento del *booktrailer*. Una nuova promozione del libro ». (26.03.13)
- RUDELLI MICHELA: « L’informazione online. L’evoluzione delle testate giornalistiche fra tecnologia e mercato ». (19.02.13)
- SALERI ANDREA: « *Sketch Show*: dalla tesi alla pratica ». (17.12.13)
- SIMONATI ANNA: « La *social Tv* in Italia. Il caso di Sky Sport24 ». (16.07.13)
- SPATTI FEDERICA: « *E-book*: rivoluzione in corso. Uno sguardo al libro del futuro ». (19.12.13)
- STEFANA LUCA: « Le lezioni d’arte-spettacolo di Dario Fo: *Dipingere è come recitare* ». (24.09.13)
- TAGLIAFERRI SILVIA: « Volley, tra marketing e *new media*: la nuova comunicazione sportiva ». (26.03.13)
- TAINO ANNA: « Viaggio tra *road movie* e cineturismo ». (01.10.13)
- TARATUFOLO MARIA TERESA: « Shakespeare: percorso nella storia degli “amanti nati sotto cattiva stella”. *Genesis* di un mito ». (24.09.13)
- TERNA ALDO: « Storie di violenza nel cinema giapponese ». (17.12.13)
- TINTI CARLO: « Dalla *console* alla cinepresa. Successi e insuccessi dei film tratti dai videogiochi ». (17.12.13)
- TODESCHINI JACOPO: « L’impresa di Fiume nella presentazione dei quotidiani bresciani ». (26.03.13)
- VARINI ELENA: « Il web e la serialità: le *webseries* italiane ». (26.03.13)
- VIDI BENEDETTA: « Diritti umani e comunicazione: il caso di Amnesty International ». (16.07.13)
- VORNOLI FRANCESCA: « Social networks e business. Esperienze bresciane a confronto ». (26.03.13)
- ZAKA COBANI STIVEN: « Essere Charlie Kaufman ». (16.07.13)
- ZANONI DIVIA: « L’immagine del consenso ». (01.10.13).

CORSI DI LAUREA MAGISTRALE

CORSO DI LAUREA MAGISTRALE IN FILOLOGIA MODERNA

- ABENI ALESSANDRA: « La *Niobe* di Eschilo: analisi dei frammenti e appendice iconografica ». (18.12.13)
- ANTONETTI ANTONIO: « I rapporti tra vescovi e monarchia durante il regno di Carlo I d’Angiò. Il caso pugliese ». (16.07.13)
- ARCANA MARTA: « Don Rodolfo Ridolfi parroco di Pellaloco: ricostruzione biografica e venerazione popolare recente della sua memoria ». (01.10.13)
- ARMANINI ALBERTO: « La profezia di Malachia e il papato ». (01.10.13)
- BACCHETTI LORENA: « Pittura muraria in Pertica Bassa dal XVI al XVIII secolo ». (25.03.13)
- BELLAVIA LAURA: « Profezia e coscienza nella poesia di Margherita Guidacci ». (21.02.13)
- BERGAMELLI ALICE: « Sfondo temporaneo: arte e ambiente nei luoghi storici ». (16.12.13)
- BORELLA SILVIA: « Il mito di Didone nel teatro italiano dal Cinquecento a Metastasio ». (16.12.13)
- BOTTARELLI ELENA: « La torre della Pallata a Brescia: analisi stratigrafica delle strutture e ricerca archivistica ». (01.10.13)
- CARINCI GRAZIELLA: « Prove di commento a alcune canzoni di Simone Serdini da Siena detto il Saviozzo ». (12.07.13)

- CASTELLI GIORGIA: « Matematica e geometria nel *Timeo* di Platone ». (18.12.13)
- CAVAGNINI ELISA: « Le biografie manoscritte di Bartolomeo Dotti (1648-1713): studio ed edizione ». (16.12.13)
- CHIODA MARTA: « Femminilità e maternità nella *Passione di Perpetua e Felicità* ». (16.12.13)
- CHIUDINELLI ANDREA: « Studio sull'*Ercole* di Giovan Battista Giraldi Cinzio (1557) ». (25.03.13)
- CODENOTTI MORRIS: « *O filho do Caos*. La fortuna di Pirandello in Portogallo ». (01.10.13)
- DASSI MARTA: « Ariosto romantico? Alcuni lettori ottocenteschi del *Furioso* ». (16.07.13)
- DE COL RAFFAELLA: « Sulla *Regolata devozione* di Lodovico Antonio Muratori ». (18.12.13)
- FARINA NICOLA: « Plasmare la voce. Arte, ricerca e sperimentazione. Tra suono e rumore ». (19.02.13)
- FARONI CLARA: « Gli dei sul soffitto. Dei ed eroi nelle dimore gentilizie bresciane ». (25.03.13)
- FERRARI MARIA: « L'opera letteraria di Brunella Gasperini ». (26.03.13)
- FILIPPUCCI ALESSIA: « La storia dei vescovi di Cremona dal secolo X all'XI ». (18.12.13)
- FORLANI DARIO ANGELO ISIDORO: « Il ruolo dei laici nell'epistolario di Gregorio VII ». (19.02.13)
- FRANCESCHINI SIMONA: « Le coronazioni mariane tra devozione e società. Il caso bergamasco ». (18.12.13)
- FREDDI ROBERTO: « La didattica della retorica in Cicerone: teoria e pratica nella *XIII Philippica* ». (12.07.13)
- FUSI VERONICA: « Edizione e commento dei *Rithimi* di Gaspare Visconti ». (01.10.13)
- GAUTIERI VIRGINIA: « La mano come tema e soggetto in alcune operazioni artistiche contemporanee. Ketty La Rocca e Giuseppe Penone ». (16.12.13)
- MAGONI ANDREA: « Teognide e Siracide: la continuità di una tradizione ». (26.03.13)
- MAGURNO ROBERTA: « I miti di Antigone, Fedra e Arianna nell'opera di S. Espru ». (24.09.13)
- MAMONE ALICE: « Un vescovo bresciano delle origini: Sant'Apollonio ». (25.03.13)
- MARTINI ANGELO: « La posizione degli artisti italiani nei confronti degli avvenimenti d'Ungheria del 1956 ». (04.04.13)
- MAZZOTTI LICIA: « Francesco Galloni e i rapporti d'amicizia con Roncalli e Montini ». (12.07.13)
- MENONI CHIARA: « Giuseppe Roncelli, paesaggista bergamasco del Settecento ». (25.03.13)
- MOLETTI DANIELA GIULIA ILDE: « Iconografie simboliche nell'arte di Gilbert & George ». (04.04.13)
- MOLTENI ERIK: « Pier Paolo Pasolini: dal linguaggio letterario al linguaggio cinematografico ». (26.03.13)
- PAVONI CHIARA: « Evoluzione della didattica del latino: problematiche attuali ». (16.12.13)
- PENOCCHIO TOMMASO: « L'etimologia nella didattica del latino e dell'italiano ». (16.12.13)
- PERUCCI MARTA: « Tecniche dell'esemplarità nell'*Apologeticum* di Tertulliano ». (27.03.13)
- PIANTONI CHIARA: « *L'oceano* di Alessandro Tassoni (1622) ». (18.02.13)
- PIARDI FEDERICA: « I *Tractatus* di San Gaudenzio di Brescia: analisi grammaticale e retorica ». (27.03.13)
- POLONI STEFANIA: « Il gruppo A12. Interventi tra arte e architettura ». (04.04.13)
- POLOTTI SARA LORETTA: « Ambienti, giochi, labirinti: interventi pubblici nell'attività del Groupe de Recherche d'Art Visuel tra il 1960 e il 1975 ». (19.02.13)
- SCAGLIA CHIARA: « I tecnicismi nella narrativa di Francesco Mastriani ». (21.02.13)
- SCARSI VERONICA: « Il Padiglione delle Arti decorative nell'Esposizione di Milano del 1906 ». (04.04.13)
- TOMASONI EDDA: « Prometeo nella letteratura inglese dell'800: gli sviluppi sociologici e politici del mito ». (15.07.13)
- TONETTI ALICE: « Dandolo Bellini e l'istituzione della Galleria d'Arte Sacra dei Contemporanei ». (19.02.13)
- TONINELLI ELISA: « Gli oggetti di ornamento nelle statue-stele e monoliti istoriati dell'Età del Rame nell'arco alpino ». (12.07.13)

- VIVIANI ELENA: « Il dialogo *Del concetto poetico* di Camillo Pellegrino. Edizione critica e commento ». (16.07.13)
 ZANGA CHIARA: « L'arte monumentale in Italia nel XXI secolo ». (04.04.13)
 ZANI GIULIA FRANCESCA: « Il Fondo Fossati della Biblioteca Ucsb di Brescia: storia e catalogo delle edizioni del '600 e '700 ». (16.12.13)
 ZORZI ELEONORA: « Gusto e committenza nell'opera dei Fantoni ». (25.03.13).

FACOLTÀ DI PSICOLOGIA

Corsi di laurea e di laurea specialistica istituiti ai sensi del D.M. 509/1999

CORSI DI LAUREA

CORSO DI LAUREA IN SCIENZE E TECNICHE PSICOLOGICHE

- FERRI ALESSANDRA: « La costruzione dell'identità ai tempi di Internet: il ruolo dei media ». (23.07.13)
 FUMANA CINZIA: « Influenza della creatività verbale e figurale su compiti di *problem solving*. Uno studio con tDCS ». (22.02.13)
 PIOVANI DANIELA: « L'identità professionale oggi ». (22.02.13)
 ROMANO FRANCESCA: « *Face to face* o Facebook? Come la rete sociale dei giovani adulti può essere influenzata dallo stile di attaccamento ». (01.10.13)
 SUARDI VERONICA: « Narrare la gravidanza. Uno studio di *discourse analysis* sulla gestione delle emozioni ». (22.02.13).

Corsi di laurea e di laurea magistrale istituiti ai sensi del D.M. 270/2004

CORSI DI LAUREA

CORSO DI LAUREA IN SCIENZE E TECNICHE PSICOLOGICHE

- ADANTI ADUA FABIOLA: « Maltrattamento psicologico: conseguenze post-traumatiche e dispercezioni corporee ». (20.12.13)
 ALBERTI FRANCESCA: « Il bullismo in età preadolescenziale e adolescenziale: metodi e interventi psico-educativi ». (01.10.13)
 ALBERTINI VALENTINA: « La scrittura espressiva: affrontare emozioni e traumi ». (01.10.13)
 ALGHISI CRISTINA: « *Burnout* e operatori sociosanitari: quando aiutare gli altri ha un prezzo ». (01.10.13)
 BARONIO STEFANIA: « Bugie e finzione: le facce della menzogna nella comunicazione non verbale ». (01.10.13)
 BENOTTO SONIA: « Il circolo della violenza: la trasmissione intergenerazionale della genitorialità maltrattante ». (23.07.13)
 BIANCHI SILVIA: « *Gambling* al femminile: implicazioni terapeutiche del gioco d'azzardo patologico nelle donne ». (01.10.13)
 BODEI PAOLA: « Prepotenze in rete: le nuove forme di bullismo ». (01.10.13)
 BOTTA PAOLA: « Modificabilità cognitiva: conseguenze per l'apprendimento ». (20.12.13)

- BOTTARELLI MATTEO: « Psicologia dell'umorismo: modelli teorici e risvolti applicativi ». (23.07.13)
- BRUNORI ANNA: « L'anziano e la memoria, i relativi cambiamenti ». (01.10.13)
- CALZONE DARIO: « *Action learning*: quale contributo per la formazione manageriale? ». (01.10.13)
- CANTONI VALENTINA: « Il viaggio della scienza verso la comprensione delle cause dell'autismo ». (23.07.13)
- CARMAGNANI ELIA: « Il *burnout* nelle organizzazioni: il caso di una Rsa ». (22.02.13)
- CASTANA FEDERICA: « La trappola della rete: identità in vetrina ». (01.10.13)
- CASTELLINI GRETA: « Valori, artefatti e simboli: la cultura organizzativa tra teoria e cambiamento ». (22.02.13)
- CERINI CHIARA: « Il ruolo del discorso per lo sviluppo morale nel rapporto madre-bambino ». (23.07.13)
- CESARI ROBERTO: « Dall'oniomania al *compulsive buying disorder*. Cento anni di ricerca e di teorie ». (22.02.13)
- CHIAPPANI ELISA: « Le rappresentazioni sociali del consumo di sostanze psicoattive ». (01.10.13)
- CORCIONE GRETA: « Videogames: immersività e azione virtuale ». (01.10.13)
- CORNALI VIVIANA: « L'identificazione con l'aggressore: analisi della sindrome di Stoccolma ». (01.10.13)
- DOLFINI GIULIA: « Il senso di colpa: implicazioni evolutive nel bambino e psicopatologia ». (23.07.13)
- DONATI GAIA: « Le sottoculture: analisi del fenomeno e risvolti sulla vita organizzativa ». (01.10.13)
- DUCOLI ROSSELLA: « Relazione paterna in soggetti bulimici in adolescenza ». (22.02.13)
- FADANI PAOLO: « Il malato terminale: aspetti emotivi e interventi di sostegno ». (01.10.13)
- FASANI IRENE: « *Mindfulness* e disturbi alimentari: visualizzazioni positive per una nuova consapevolezza di sé ». (20.12.13)
- FRIGERIO GIULIA: « L'impatto sulla famiglia della malattia oncologica in età pediatrica ». (23.07.13)
- GALAFASSI MARIA: « Dietro le sbarre: il ruolo dello psicologo nei penitenziari di massima sicurezza ». (20.12.13)
- GARDONI TANIA: « Iperattività e stili educativi: le ricerche recenti ». (22.02.13)
- GATELLI ALICE: « Vivere di paura: la terapia cognitivo-comportamentale nel disturbo di panico ». (01.10.13)
- GEROLLA SARA: « L'efficacia della CBT nel trattamento dei disturbi d'ansia: innovazioni e terapie complementari ». (23.07.13)
- GIAMPIERI VALENTINA: « L'attenzione congiunta e i suoi deficit nei bambini autistici ». (01.10.13)
- GROPPELLI GAIA: « I MOID come risposta a eventi traumatici. La loro strutturazione nell'abuso sessuale infantile ». (22.02.13)
- LOCATELLI MARIADELE: « Luci e ombre della mediazione familiare ». (22.02.13)
- LODETTI RACHELE: « Percezione e modelli mentali. Come i bambini si rappresentano i cinque sensi: un'indagine sperimentale ». (22.02.13)
- LOMBARDI VALENTINA: « Individuo e gruppo in psicologia dinamica: alcune riflessioni a partire da recenti eventi di cronaca ». (22.02.13)
- LUCHETTA LAURA: « Meccanismi psicologici alla base di apatia e anedonia nella depressione ». (23.07.13)
- MAFFINA STEFANO: « Il bullismo e le dinamiche di gruppo nel contesto scolastico ». (20.12.13)
- MARCHIONI VIVIANA: « *Binge eating disorder*: il circolo vizioso dell'abbuffata ». (01.10.13)
- MATTEI SILVIA: « Relazione tra disimpegno morale ed emozioni morali rispetto alla condotta antisociale in età evolutiva ». (22.02.13)
- MOSCARDI LAURA: « Separazione e divorzio coniugale: difficoltà relazionali e affettive nei figli ». (01.10.13)

- OLIVARI FEDERICO: « I fattori di efficacia nei gruppi di auto-aiuto per tossicodipendenti ». (23.07.13)
- PEDRETTI VALENTINA: « I peccati della memoria: perché i ricordi mentono? ». (01.10.13)
- PERONI ELISA: « Le terapie nell'anoressia nervosa ». (23.07.13)
- PICENI CHIARA: « Invecchiamento cognitivo e memoria di lavoro: tra plasticità e neuroriabilitazione ». (01.10.13)
- PISA SIMONINI SPADA RUGGERO: « Dal bullismo al *cyberbullismo* ». (17.12.13)
- PISTONI CARLO: « L'influenza del sostegno sociale nei disturbi depressivi ». (01.10.13)
- PLEBANI IRENE: « Chirurgia plastica: tra bisogno e patologia ». (23.07.13)
- PLEBANI SILVIA: « Identità e social network online: uno sguardo sull'adolescenza ». (01.10.13)
- POIATTI FLAVIO: « Autismo e psicomotricità: caratteristiche generali e il modello OPeN ». (01.10.13)
- RONCETTI MELISSA: « Il fenomeno del lutto nei genitori che perdono un figlio ». (01.10.13)
- ROVETTA VIRGINIA: « Genitorialità in carcere: la relazione del detenuto con il proprio figlio ». (01.10.13)
- SABOGAL RUEDA MIGUEL DAVID: « Trauma, dissociazione e modelli operativi interni dissociati. Il trauma, le sue conseguenze ». (22.02.13)
- SALVETTI FEDERICA: « Autismo e attaccamento: modalità di relazione tra bambino e *caregiver* ». (01.10.13)
- SANGIORGI ANNA: « Disturbo dello spettro autistico: approfondimento degli aspetti biologici e della dimensione relazionale genitore-bambino ». (22.02.13)
- SANTONI CARLO: « Evoluzione storica del concetto di schizofrenia ». (20.12.13)
- SARTORI SARA: « *Burnout* e precarietà lavorativa ». (01.10.13)
- SBARDOLINI GIADA: « Ieri e oggi: cambiamento della motivazione lavorativa ». (20.12.13)
- SCALVINI SHEILA: « Il conflitto tra genitori e figli adolescenti: strategie per una buona riuscita comunicativa ». (01.10.13)
- SERANA SILVIA: « La *e-learning* come metodo di formazione a distanza per i manager sulla gestione del tempo ». (23.07.13)
- SOTTURA VALENTINA: « Rilevazione precoce dei fattori di rischio nella depressione *post partum* ». (01.10.13)
- SPINA GIULIA: « Il disturbo *borderline*: revisione attuale della letteratura psicodinamica ». (01.10.13)
- TALARICO ANNA LISA: « Disturbi del comportamento alimentare: anoressia nervosa, fattori di rischio e di protezione degli adolescenti ». (01.10.13)
- TANCAU IRINA MONICA: « L'influenza della resilienza nell'affrontare i traumi ». (20.12.13)
- TOMASONI MARIAPAOLA: « *Freud joined Facebook*. Dipendenza da Internet e social network da un punto di vista clinico, psicodinamico e sociale ». (23.07.13)
- TRECCANI VANESSA: « Cause del disturbo dissociativo dell'identità: fattori individuali e stili di attaccamento ». (01.10.13)
- TRIVELLA JENNIFER: « La teoria del mondo giusto: una chiave di lettura dell'esclusione sociale ». (23.07.13)
- VALARSA ILARY: « La violenza domestica: donne in gabbia ». (23.07.13)
- VITRANO ELISABETTA: « Conflitto e terapia di coppia ». (20.12.13)
- ZANCA MONICA: « Psiconeurobiologia del cancro ». (23.07.13)
- ZUCCHINI SILVIA: « Teorie e tecniche della motivazione sportiva ». (23.07.13).

CORSI DI LAUREA MAGISTRALE

CORSO DI LAUREA MAGISTRALE IN PSICOLOGIA DEGLI INTERVENTI CLINICI NEI CONTESTI SOCIALI

- ANDRICO LINDA: « Valutazione morale di azioni prepotenti e disimpegno morale nel bullismo: uno studio sperimentale in bambini e adolescenti ». (17.12.13)

- APPIANI FRANCESCA: « La mente morale: uno studio sulla cognizione morale in bambini e adolescenti ». (17.12.13)
- BELLICINI MILA: « Le parole dei folli nella trasformazione della psichiatria del Novecento ». (17.12.13)
- BRAGHETTA GIULIA: « La violenza intrafamiliare nella coppia: gli effetti della violenza perpetrata dal proprio partner ». (25.09.13)
- BUGATTI ELISA: « Bilinguismo e apprendimento della letto-scrittura. Realizzazione di un progetto di potenziamento linguistico nel contesto scolastico ». (17.12.13)
- BURZESE ELEONORA: « Conciliare lavoro e famiglia, un obiettivo possibile? Una ricerca empirica sulla percezione dei lavoratori ». (17.12.13)
- CALOI GIULIA: « Sistemi di convivenza e benessere organizzativo: il caso di una Rsa lombarda ». (25.09.13)
- CARVAGNO RAFFAELLA: « *Love addiction*: uno studio esplorativo su un campione di adolescenti ». (25.09.13)
- CORSELLO LUDOVICA: « Il trattamento clinico dei minori abusati: una ricerca empirica sul vissuto dello psicoterapeuta ». (25.09.13)
- CRISTOFOLINI FLAVIA: « 'La costruzione della coppia'. Legame, patto e mente della coppia ». (20.02.13)
- DALOLA PAOLA: « La famiglia dell'anziano malato di Alzheimer in Rsa: le rappresentazioni degli operatori ». (25.09.13)
- FAVALLI MARIKA: « Social network e benessere: l'uso dei social network come strumento di *empowerment* nel malato cronico ». (17.12.13)
- FELTER CRISTIANA: « Motivazione ed emozioni nell'apprendimento: la sperimentazione del programma Eureka con bambini della scuola primaria ». (17.12.13)
- GOFFI MARIACHIARA: « La costruzione del patto di coppia. Uno studio empirico sulla transizione verso il matrimonio e la convivenza ». (17.12.13)
- LENZI MARGHERITA: « Valutazione di un intervento di promozione della genitorialità ». (17.12.13)
- MARANTA ALICE: « La funzione del padre nella separazione. Analisi della ricerca empirica ». (25.09.13)
- PANSERA FABIO: « Lavorare per l'intercultura: la figura del tecnico-supervisore Milan nel mondo ». (25.09.13)
- PELUCCHETTI PAOLO: « Esperienza ottimale e sport di squadra: uno studio osservativo ». (20.02.13)
- PLATTO GIOVANNA: « Promuovere i processi di comprensione nella lettura: una ricerca-intervento nella scuola primaria ». (25.09.13)
- RAZA CHIARA: « Sindrome d'Alzheimer e disturbi comportamentali: una ricerca sul campo ». (20.02.13)
- RINCHETTI GIOVANNA: « Le problematiche psicologiche individuali e i risvolti sociali della disoccupazione: un progetto per intercettare i segnali di disagio ». (03.10.13)
- SIMONELLI LUISA: « Moralità e neuroscienze: un'indagine sperimentale sul funzionamento morale in giovani adulti ». (17.12.13)
- TAFELLI CRISTINA: « L'ANT: l'assistenza domiciliare ai malati terminali oncologici e alle loro famiglie ». (25.09.13)
- TAGLIANI FRANCESCA: « Competitività e coesione nella performance sportiva. Uno studio empirico ». (25.09.13)
- TRIVELLA ESTER: « La famiglia affidataria tutor: una risorsa del sistema affido ». (17.12.13)
- VOLTERRANI MADDALENA: « Esperienza di *flow* in un campione di sportivi arrampicatori: un'analisi empirica ». (17.12.13)
- ZONCA GIULIA: « *L'assessment* terapeutico familiare: comprensione dei processi terapeutici specifici attraverso il confronto con la terapia familiare sistemica ». (20.02.13).

FACOLTÀ DI SCIENZE DELLA FORMAZIONE

Corsi di laurea e di diploma universitario determinati dai precedenti ordinamenti didattici

I - CORSO DI LAUREA IN SCIENZE DELL'EDUCAZIONE

RONCHI SERGIO: « La figura del padre nei contesti problematici ». (08.07.13).

II - CORSO DI LAUREA IN SCIENZE DELLA FORMAZIONE PRIMARIA

ACCINI LUCIA: « Dalla musica alle emozioni: un percorso didattico nella scuola primaria ». (16.12.13)

ALLEGRI FRANCESCA: « Fattori di protezione del legame coniugale ». (04.10.13)

ARCIERI LARA: « Educazione ambientale nella scuola dell'infanzia: la percezione dell'ambiente nel percorso casa-scuola ». (04.04.13)

ARDIGÒ VALENTINA: « La narrazione come strumento di costruzione della realtà e la sua rilevanza nella scuola ». (25.06.13)

BALISTRERI CONCETTA: « L'immagine dell'infanzia e dell'adolescenza nelle novelle di Pirandello ». (03.04.13)

BARBIERI BEATRICE: « Fiabe e apprendimento, didattica nella scuola primaria ». (04.04.13)

BARISON MICHELA: « Scuola pubblica e scuola privata in Costituzione ». (19.12.13)

BARONE FEDERICA: « La costruzione di competenze matematiche attraverso il *problem solving* ». (17.12.13)

BAZZANI MONICA: « Quando l'arte incontra i bambini. Il caso di Miró ». (24.06.13)

BELOTTI ANNELISA: « Joan Miró, l'arte e i bambini. Un progetto per la scuola dell'infanzia ». (25.03.13)

BERTOLAZZI VERONICA: « Apprendere con le mani. Manualità e didattica nella scuola finlandese ». (18.02.13)

BETTINELLI ELISA: « Lettura e dislessia: una questione didattico-educativa emergente ». (18.02.13)

BIANCHINI SILVIA: « 'Raccontare' Paul Klee. Un'esperienza alla scuola primaria ». (30.09.13)

BICELLI DANIELA: « La famiglia di Nomadelfia ». (16.12.13)

BOLDRINI LUISA: « L'insegnamento della Costituzione nella scuola primaria ». (02.10.13)

BOLPAGNI FRANCESCA: « Alimentazione vegetariana in età pediatrica: una scelta possibile o esistono dei rischi? ». (04.10.13)

BORELLA RAFFAELLA: « La prevenzione del disagio scolastico nella scuola primaria: analisi di un caso ». (04.04.13)

BORTOLOTTI VERA: « "Resistere e ritorneremo!". Il diario di Silvio Venturelli durante la prigionia (1943-1945) ». (30.09.13)

BRESSANELLI ANNALISA: « Lo sviluppo sostenibile: può la scuola diffondere buone pratiche? ». (02.10.13)

BUTTI SARA: « L'approccio all'opera lirica nella scuola primaria: un progetto didattico ». (24.06.13)

CALAMUSA ROSSELLA: « Media, scuola e creatività: riflessioni pedagogiche e didattiche a partire dal binomio fantastico di Gianni Rodari ». (30.09.13)

CAPELLINI GIULIA: « Nati due volte. Adozione e spazio di vita familiare ». (04.10.13)

CAPRINI ELEONORA: « Essere storia, fare storia: insegnare ed apprendere nella scuola primaria ». (18.02.13)

CAPUTO ALESSIA: « Le bambine di Bianca Pitzorno. Un percorso didattico ». (03.04.13)

CARAVELLO TERESA: « Maria José di Savoia, l'ultima regina d'Italia (1906-2001) ». (24.06.13)

- CARDIGLIANO MARIO: « Didattica della geografia tra aula e territorio ». (27.06.13)
- CARLENZOLI SERENA: « Il *cooperative learning* applicato alla didattica della matematica: principi, aspetti operativi, criticità ». (27.06.13)
- CARRARA ELENA: « Giocando s'impara. La didattica della lingua inglese fra tradizione e innovazione ». (17.12.13)
- CAVICCHIO FRANCESCA: « Favole e fiabe del Trentino-Alto Adige: il caso Mauro Neri ». (30.09.13)
- CAVICCHIO MARIA: « 'Mestierando' nelle fiabe e nelle leggende del Trentino-Alto Adige ». (30.09.13)
- CHIRIVÌ MARTA: « La didattica dell'implicito nella scuola dell'infanzia ». (04.04.13)
- CICINATO ELEONORA: « Una scuola a portata di click: nuove tecnologie in aula. Percezioni, prospettive, metodologie ed esperienze didattiche con la lavagna interattiva multimediale nella scuola primaria ». (18.02.13)
- CIRELLI CHIARA: « Diventare madre: il *maternage* a confronto tra Maghreb e Italia ». (18.02.13)
- COCCIA CRISTINA: « Il ruolo delle fiabe per l'apprendimento dell'italiano come L2 nell'orizzonte della didattica interculturale ». (25.06.13)
- CONCARI SARA: « La riabilitazione equestre nella paralisi cerebrale infantile ». (16.12.13)
- CONSOLI ANNALISA: « Disturbi generalizzati dello sviluppo nella fascia d'età 3-6 anni: un'esperienza di inclusione ». (04.04.13)
- CORNELLI DANIELA: « Servizi della scuola per le disabilità e l'inclusione. Studio di un caso: l'Istituto Comprensivo e il Centro Territoriale di Supporto di Cadeo ». (25.06.13)
- CORTINOVIS GIGLIOLA: « La didattica del disagio scolastico e l'accoglienza degli studenti stranieri ». (25.06.13)
- CRESCIMBENI LORENZA: « I diritti costituzionali del non cittadino. L'istruzione ». (27.06.13)
- CROTTI ALICE: « Aspasia: una donna fra le donne ». (16.12.13)
- CUSUMANO LORENA: « Metodi e strumenti per l'educazione all'arte. L'esperienza di Sarah Orlandi ». (30.09.13)
- D'ALESSANDRO MARIA ROSARIA: « I disturbi specifici dell'apprendimento: la dislessia tra prevenzione e riabilitazione ». (16.12.13)
- D'AMORE DORIANA: « Dallo studio del vicino al viaggio d'istruzione ». (19.12.13)
- DAMIOLA MICHELA: « Contributi della didattica in ospedale al miglioramento dell'intervento educativo scolastico generale: la realtà degli Spedali Civili di Brescia ». (25.06.13)
- DECCA FEDERICA: « Il compito scolastico nella scuola primaria: tradizione e discontinuità. Dissonanze e sapienze di una prassi didattica ». (25.06.13)
- DELBARBA ELISABETTA: « L'accoglienza nella scuola primaria: primo passo per la costruzione del gruppo classe ». (19.12.13)
- DELPERO SARA: « Come nasce un'opera d'arte. Dai teleri del Tiepolo al laboratorio della Scuola dell'infanzia di Verolanuova ». (19.12.13)
- DERADA VALENTINA: « L'educazione ambientale nella scuola dell'infanzia ». (01.10.13)
- DIDONÈ ALICE: « Figure femminili tra Otto e Novecento ». (24.06.13)
- EFFENDI VERONICA: « La scuola paritaria nel sistema nazionale d'istruzione. Profili costituzionali ». (27.06.13)
- FACCHI VALERIA: « La convivenza tra legami, vincoli e affetti ». (16.12.13)
- FAGIANI CHIARA: « Corporeità ed espressione artistica. La tutela costituzionale ». (19.12.13)
- FAGLIO JESSICA: « Expo 2015. Educazione, nutrizione, comunicazione ». (02.10.13)
- FANTONI ROBERTA: « Il laboratorio nella scuola dell'infanzia: principi regolativi e attenzioni ». (18.02.13)
- FARINA MICHELA: « La tutela del minore nella Costituzione italiana ». (26.03.13)
- FERRARI SARA: « Il genogramma e la storia familiare. Una prospettiva multigenerazionale ». (16.12.13)
- FIN MARTA: « Gli interventi educativi con studenti con disturbi specifici dell'apprendimento per un intervento integrato ». (19.12.13)
- FINOLI GIULIA: « Dall'asilo alla scuola dell'infanzia. Struttura e organizzazione ». (26.03.13)

- FIORIO CHIARA: « Gli Scaligeri e Castelvecchio nella Verona medievale: proposta didattico-culturale per la scuola primaria ». (25.03.13)
- FRANCESCONI CHIARA: « L'insegnamento delle abilità sociali nella scuola primaria ». (04.04.13)
- FRATUS MARTA: « Disabili minorenni e disabili adulti: qualità di vita familiare a confronto ». (04.04.13)
- FRIZZA FRANCESCA: « Dal suono all'udito, dalla luce alla vista: un percorso didattico laboratoriale per la scuola primaria ». (17.12.13)
- FUSARI VALENTINA: « Ideologia e modelli educativi nei manuali per la scuola elementare della Libreria dello Stato ». (26.03.13)
- GABBIA FRANCESCA: « Promuovere la socializzazione e la relazione nel servizio di istruzione domiciliare: modalità operative e strategie didattiche per la scuola dell'infanzia ». (19.12.13)
- GALLINA MARIADA: « La Sandipani Muni School: un esempio di educazione in Oriente ». (25.06.13)
- GAMBERINI CINZIA: « I quattro elementi nella poesia italiana novecentesca. Proposte didattiche per trasmettere il piacere del testo poetico e la sensibilità ambientale nella scuola primaria ». (30.09.13)
- GATTA VANESSA: « I quattro elementi nella scuola primaria: un'esperienza didattica ». (27.06.13)
- GEMINATI ROMINA: « Ruolo del docente e principi costituzionali ». (26.03.13)
- GHISLA STEFANIA: « La semplicità nella complessità della terra. La didattica delle piccole cose nella scuola primaria ». (18.02.13)
- GIACOMELLI ELENA: « Bovegno nel Medioevo. Per una didattica della storia locale ». (25.03.13)
- GIACOMELLI JESSICA: « Storia italiana moderna e i programmi di storia per la primaria del 1955 ». (30.09.13)
- GIOVANAZZI TERESA: « La città educante tra innovazione sostenibile e responsabilità per il bene comune ». (11.07.13)
- GIUSTERI STEFANIA: « Alla scoperta della nostra città: Lumezzane. Un percorso didattico tra arte e storia locale ». (24.06.13)
- GORGAINI VALENTINA: « Geografia: tra fantasia e realtà ». (01.10.13)
- GOSIO SOFIA: « Arte e creatività tra scuola e museo: un progetto per la scuola dell'infanzia ». (30.09.13)
- GUERINI SILVIA: « Nonnità: risorsa per l'educazione ambientale ». (02.10.13)
- GUIZZI VALENTINA: « I rifiuti: da scarto a risorsa tra educazione ambientale e alimentare ». (18.02.13)
- GUSBERTI MICHELA: « 'Dalle tasche dei bambini' al museo. Un laboratorio 'meraviglioso' per la scuola dell'infanzia ». (19.12.13)
- IANNONE VALERIA: « La didattica e il tempo nella scuola dell'infanzia ». (04.04.13)
- INSELVINI BARBARA: « La partecipazione alla vita della scuola nella percezione dei genitori: considerazioni pedagogiche ». (25.03.13)
- INZIS DEBORAH: « Oltre i confini: i matrimoni misti ». (16.12.13)
- KORPUS LARA: « Cibo e amore: come il legame madre-bambino influisce sull'alimentazione ». (16.12.13)
- LABINELLI ILARIA: « La nozione di tempo: il suo sviluppo nei bambini e la sua educabilità nella scuola dell'infanzia ». (18.02.13)
- LAVEZZI ELENA: « L'avvicinamento alla lettura della narrativa nella scuola primaria ». (19.12.13)
- LOPEZ LAURA: « Scuola e carcere: binomio difficile ». (18.02.13)
- LORENZETTI FRANCESCA: « L'abuso sessuale infantile: una ferita indelebile ». (04.10.13)
- LORENZI ILARIA: « La coppia e il suo legame. La scelta della convivenza ». (04.10.13)
- LORENZINI ANGELICA: « Approccio alla lettura nella scuola dell'infanzia ». (25.06.13)
- MACHINA ELENA: « Imparare facendo: un metodo di apprendimento efficace per le discipline scientifiche ». (02.10.13)
- MANFREDI LAURA: « La dislessia nella scuola primaria: una didattica metacognitiva ». (25.06.13)
- MANNI FEDERICA: « Educare alla prevenzione del rischio sismico: un approccio interdisciplinare ». (27.06.13)

- MARINO GRAZIA: « La glottodidattica ludica nell'insegnamento della L2 nella scuola primaria ». (04.04.13)
- MARIOLINI ANNA: « La diversità d'origine e la costruzione del patto adottivo ». (04.10.13)
- MARTINELLI SARA: « Alimentazione e educazione alimentare nella scuola dell'infanzia ». (24.06.13)
- MAZZINI ELENA: « Didattica e motivazione all'apprendimento: il ruolo della metodologia attiva e la funzione dell'insegnante ». (18.02.13)
- MAZZOLARI MIRTA: « Lo sviluppo sostenibile. Buone prassi nell'ambiente dei bambini ». (04.04.13)
- MAZZUCHELLI ROSETTA: « Bisogni educativi speciali e qualità della vita a scuola ». (04.04.13)
- MENEGHEL VALENTINA: « Per una didattica della creatività: il progetto "La coincidenza degli opposti. Unire nella diversità" ». (04.04.13)
- MEROLA VALENTINA: « Colore e astrazione, percorsi paralleli tra artisti e bambini ». (30.09.13)
- MESSANA MARIACHIARA: « Il valore educativo in Sant'Agostino ». (26.03.13)
- MICALEF CINZIA: « "Maestra, mamma e papà dicono che non si amano più". Famiglie separate e ruolo della scuola ». (24.06.13)
- MICELI GIUSEPPINA: « Educazione al corpo, al movimento e allo spazio nella scuola dell'infanzia ». (01.10.13)
- MIONE NADIA: « Metodi cooperativi e didattica della lingua italiana ». (19.12.13)
- MOMETTI MONICA: « La classe come popolazione statistica: gli strumenti e il linguaggio della statistica in una terza scuola primaria ». (27.06.13)
- MOSCARDI SILVIA: « Personalizzazione: un cammino da costruire ». (30.09.13)
- MUSELLA KATIA: « Educazione alla salute nella scuola primaria ». (24.06.13)
- OTTELLI PAOLA: « Educazione all'ascolto musicale: tra scienza e mistero ». (16.12.13)
- PASINI FABIANA: « Cittadinanza e Costituzione. Contenuti e metodo della disciplina nell'ordinamento della scuola primaria ». (26.03.13)
- PEDRALI GRETA: « La socializzazione normativa nei bambini dai tre ai sei anni ». (24.06.13)
- PEDRETTI BRUNELLA: « Bergamo città dei Mille. Storia e didattica per la scuola primaria ». (24.06.13)
- PEDRETTI LIA: « Nuove forme di paternità ». (24.06.13)
- PELI ALICE: « Analisi di un caso di disturbo generalizzato del comportamento ». (16.12.13)
- PERINI MARIACHIARA: « L'insegnamento della geografia nei primi anni della scuola primaria ». (27.06.13)
- PETRÒ STEFANIA: « Risorsa acqua: percorsi di educazione per un uso consapevole ». (02.10.13)
- PEZZOTTA ALESSANDRA: « Diritto all'istruzione. Profili costituzionali ». (02.10.13)
- PIRLETTI SILVIA: « Giuliana Bernasconi e la poesia dialettale femminile a Brescia: proposte per la scuola primaria ». (27.06.13)
- PISCITELLI CARMELA: « L'autonomia scolastica ». (19.12.13)
- PLATTO TATIANA: « Educazione alla cura ambientale: la natura insegna a vivere ». (27.06.13)
- POLI CLAUDIA: « La musica come sostegno per bambini con disturbi comportamentali ». (03.04.13)
- POLI GABRIELE: « Il corpo e l'attività ludico-motoria per l'insegnamento dello spazio, dell'ordine e della misura ». (27.06.13)
- PONTISSO LAURA: « Difficoltà e disturbi di apprendimento in matematica ». (18.02.13)
- PRANDINI ERICA: « I mestieri con la valigia nelle Giudicarie dal 1848 al 1914 ». (16.12.13)
- PRENCIPE ANTONELLA: « Educazione musicale 2.0: nuove dimensioni per l'insegnamento nella scuola primaria ». (16.12.13)
- QUARESMINI LAURA: « Linda Malnati (1855-1921). Donna, educatrice, scrittrice ». (25.03.13)
- RAVASIO CHIARA VIRGINIA: « I bambini e l'esperienza della morte: aspetti educativi e didattici ». (04.04.13)
- RECENTI STEFANIA: « La figura del padre tra crisi e cambiamenti ». (18.02.13)
- REGOSA SUSANNA: « La performance nell'arte contemporanea e le sue potenzialità educative ». (24.06.13)

- RIGGI MARIAELENA: « La terra trema, vulcani e terremoti nell'esperienza didattica ». (18.02.13)
- RODONDI FRANCESCA: « Le nuove tecnologie nella scuola primaria: da strumento a dispositivo didattico ». (04.04.13)
- RONCHI SILVIA: « Stefano Benni e l'umorismo nella scuola primaria. Una proposta didattica ». (27.06.13)
- ROTA ANA PAULA: « Crescere come adolescenti pakistane in Italia. 5 interviste a giovani di seconda generazione nel contesto bresciano ». (16.12.13)
- RUGGERI MICHELA: « Santa Maria del Giogo di Polaveno tra storia e didattica ». (30.09.13)
- SALA ALESSANDRA: « Il gioco drammatico e il movimento creativo ». (30.09.13)
- SAMUELLI ANNALISA: « Il gioco motorio e lo sport come palestra di vita: animiamo la didattica ». (04.04.13)
- SANSONE LOREDANA: « L'insegnamento dei concetti topologici nella scuola primaria ». (19.12.13)
- SCIMONE CARMELA: « Per una didattica della cittadinanza: il caso della *polis* greca ». (04.10.13)
- SERRA ELISABETTA: « A scuola nella prima metà del Novecento: maestri e istruzione elementare a Ghedi ». (18.02.13)
- SIGNORI AIEVOLI ALICE: « Il bambino con disturbo da deficit di attenzione ed iperattività e la *pet therapy* ». (04.10.13)
- SIMEONE ELISABETTA: « L'implementazione della qualità della vita degli alunni disabili nella scuola: esiti di una ricerca ». (16.12.13)
- SIMONINI CINZIA: « Introdurre all'arte contemporanea nella scuola primaria. Una ricognizione sui testi scolastici ». (19.12.13)
- SPINELLI ELENA: « Il valore formativo del canto e i suoi aspetti didattici ». (04.04.13)
- STAGNOLI PAOLA: « Il metodo Rapizza: l'apprendimento della letto-scrittura ». (19.12.13)
- SUARDI MARIA ROSA: « Frasi in gioco: l'analisi logica nella scuola primaria ». (18.02.13)
- TENGATTINI MONICA: « Le immagini come risorsa per l'apprendimento nella scuola primaria. Un mondo in evoluzione ». (27.06.13)
- TOSI MICHELA: « Avvicinarsi all'infanzia partendo dalle proprie radici: premesse e realtà per una prevenzione scolastica del maltrattamento e dell'abuso sui minori ». (24.06.13)
- TOSINI ILARIA: « La scuola dell'infanzia tra ambiente, alimentazione ed educazione ». (02.10.13)
- TRECCANI FRANCESCA: « Disuguaglianze sociali e apprendimenti scolastici: una riflessione a partire dalle prove Invalsi ». (19.12.13)
- VALTULINI GIOVANNA: « La transizione alla coniugalità ». (16.12.13)
- VANGELISTI PAOLA: « Autismo: un mondo tutto da comprendere. Come rendere l'esperienza scolastica e comunitaria un'opportunità di crescita e integrazione sociale ». (19.12.13)
- VENTURI GIULIA: « Didattica per competenze: modelli a confronto ». (30.09.13)
- VERNETTI MARIA: « Alle radici del patto. Alba e tramonto del fidanzamento ». (16.12.13)
- VERZELETTI VALENTINA: « Oltre il muro. Dal graffitismo storico al laboratorio creativo nella scuola dell'infanzia ». (25.03.13)
- ZABBIALINI SARA: « Leggende della Bassa Valsabbia verso il Lago di Garda ». (18.02.13)
- ZAMBONI RAMONA: « Vivere il fiume. Il Chiese e la comunità gavarlese ». (18.02.13)
- ZANCANELLA LARA: « La poesia di Umberto Saba nella scuola primaria ». (27.06.13)
- ZANELLI ELENA: « L'Europa spiegata ai bambini ». (25.03.13)
- ZANI FRANCESCA MARIA DOMENICA: « Donna e famiglia: evoluzione e trasformazione tra il XIX ed il XX secolo ». (02.10.13)
- ZANOTTI GESSICA: « Civate Camuno. Percorso didattico per l'insegnamento della storia nella scuola primaria ». (25.03.13)
- ZINESI ROBERTA: « La storia della scuola a Castegnato ai tempi del fascismo. Fonti, documenti e testimonianze ». (02.10.13)
- ZOLI ALESSIA: « Jean Dubuffet. Uno sguardo al disegno infantile ». (19.12.13).

*Corsi di laurea e di laurea specialistica istituiti ai sensi del D.M. 509/1999**CORSI DI LAUREA*

I - CORSO DI LAUREA IN SCIENZE DELL'EDUCAZIONE

FRANZÈ MARIA: « La prospettiva della doppia diagnosi: riabilitazione nei disturbi correlati all'abuso di sostanze ». (11.07.13).

II - CORSO DI LAUREA IN SCIENZE DELL'EDUCAZIONE E DEI PROCESSI FORMATIVI

- BAERT VIRGINIE: « L'educazione alla teatralità come veicolo del disagio mentale ». (16.12.13)
 BOSI CRISTINA: « *Parent training*: un sostegno per genitori ». (04.04.13)
 CHIODA PATRIZIA: « Il nichilismo in Nietzsche ». (08.07.13)
 DANGA JORINDA: « Educare il bambino alla malattia ». (16.12.13)
 DELLAVEDOVA PAOLA: « L'educazione alla teatralità e il territorio: un progetto in parrocchia ». (16.12.13)
 FERRARI MARIANNA: « Interventi e strategie didattiche a favore del bambino dislessico ». (04.04.13)
 FORNASARI ALICE: « L'innovazione nei servizi per la prima infanzia. Valutazione di una buona pratica a Cremona ». (03.04.13)
 GATTI ANNALISA PIERA: « La comorbidità psicopatologica nell'ambito delle disabilità intellettive-evolutive. Studio di un campione ». (04.04.13)
 HAAS VERONICA: « Quadro complessivo: due alberi genealogici. Percorso logistico, dallo stato di abbandono di un minore ad un nuovo progetto di vita, all'insegna della chiarezza ». (08.07.13)
 LAEZZA SARA: « La relazione educativa nel cinema ». (08.07.13)
 MAZZA MARIANA MIHAELA: « Il gioco e il suo uso pediatrico ». (26.03.13)
 NOLLI MADDALENA: « Il bambino digitale davanti a stimoli sonori e impulsi visivi ». (26.03.13)
 PONTOGLIO SARA: « Educazione e cinema d'animazione. Raccordi e sintonie ». (18.12.13)
 PORTIERI ELEONORA: « Un viaggio all'interno della comunità per minori: tensioni e prospettive identitarie dell'educatore professionale ». (26.03.13)
 POVIANI LAURA: « Il marchio della sofferenza. Come l'educatore può affrontare lo stigma sociale della tossicodipendenza ». (18.02.13)
 RUSSO LUCA GIOVANNI: « Bambini e Tv: uno sguardo oltre lo schermo ». (26.03.13)
 SALVI LAURA: « L'interruzione volontaria di gravidanza: le forme di aiuto ». (16.12.13)
 VITALI ELISA: « I bambini sordi impiantati: fattori e benefici di un impianto cocleare precoce ». (26.03.13).

CORSI DI LAUREA DELLE PROFESSIONI SANITARIE

CORSO DI LAUREA IN EDUCAZIONE PROFESSIONALE
 (ABILITANTE ALLA PROFESSIONE SANITARIA DI EDUCATORE PROFESSIONALE)
 (interfacoltà con Medicina e chirurgia «A. Gemelli»)

ZUCCHI NICOLETTA: « Autismo e analisi applicata del comportamento (metodo ABA) come metodo di trattamento ». (29.10.13).

CORSI DI LAUREA SPECIALISTICA

CORSO DI LAUREA SPECIALISTICA IN PROGETTAZIONE PEDAGOGICA
E INTERVENTI SOCIO-EDUCATIVI

GHITTI MONICA: « L'apprendistato: opportunità e sfida ». (21.02.13)

GIBERTI LAURA: « Progettazione educativa, qualità della vita nell'ambito delle disabilità intellettive ». (02.10.13).

Corsi di laurea e di laurea magistrale istituiti ai sensi del D.M. 270/2004

CORSI DI LAUREA

CORSO DI LAUREA IN SCIENZE DELL'EDUCAZIONE E DELLA FORMAZIONE

ABRAMI SARA: « Il *burnout* degli educatori ». (17.12.13)

ACERBI ILARIA: « Il bambino nella società contemporanea: tra puerocentrismo e adultocentrismo ». (02.10.13)

BARBIERI TIZIANA: « Autismo e gioco ». (04.04.13)

BARONCHELLI GIACOMO: « Adolescenti e oratorio: domande di senso e orizzonti progettuali ». (17.12.13)

BERGAMASCHI GIULIA: « Il sostegno educativo nel puerperio ». (17.12.13)

BERTARELLI CLARA: « La famiglia che vorrei... Linee pedagogiche per la progettualità dei giovani d'oggi ». (08.07.13)

BERTOLI CRISTINA: « Alzheimer: se perdi la memoria perdi tutto ». (30.09.13)

BERTOLI ELEONORA: « Essere formatore nella *green economy* ». (18.12.13)

BISSOLOTTI STEFANIA: « Una testimonianza di affido familiare: gli Amici della Zizzi ». (01.10.13)

BOLZIERI PAOLA: « Società fraterna e crescita della persona: una riflessione pedagogico-educativa intorno all'evoluzione e alle trasformazioni del rapporto tra fratelli ». (17.12.13)

BONDONI ERICA: « Impara con Pokémon: come utilizzare un videogioco all'interno della scuola ». (26.03.13)

BONINSEGNA GIULIA: « Problematiche vecchie e nuove nella prevenzione dell'aborto ». (26.03.13)

BONORA CHIARA: « *Il Piccolo Principe*. Itinerario di formazione per giovani animatori ». (30.09.13)

BOSIO CARLOTTA: « La sindrome del *burnout*: perdere se stessi aiutando gli altri ». (01.10.13)

BRUNORI CHIARA: « La formazione nei contesti lavorativi. Yrjö Engeström e l'*expansive learning* ». (12.07.13)

CALANNI MACCHIO GENNY: « Progetto di vita nella disabilità intellettiva ». (11.07.13)

CAMELETTI GIACOMO: « L'intervento educativo nella realtà carceraria: l'esperienza del laboratorio teatrale nel carcere di Catania ». (12.07.13)

CARBONE LOREDANA: « Autorità e libertà. La percezione degli adolescenti e gli atteggiamenti educativi degli adulti ». (17.12.13)

CIOLI LAURA: « Bambini nella comunicazione pubblicitaria: due retoriche a confronto ». (02.10.13)

CONTI MICHELA: « La denatalità tra i dati oggettivi e scelte soggettive: il ruolo dei mass media ». (18.02.13)

CORSINI ALICE: « L'anziano e la memoria. Raccontarsi per raccontare ». (30.09.13)

CROCE VALENTINA: « Autismo ieri e oggi: dall'approccio clinico a quello educativo-comportamentale ». (04.04.13)

CROTTI ANTONELLA: « La leadership al femminile nel mondo della scuola ». (18.02.13)

- DE TURSI FABIOLA: « Istanbul, città europea? ». (21.02.13)
- DELGADILLO SEPULVEDA ANGELA: « La gestione della selezione del personale tramite il *videocurriculum vitae*. Un caso aziendale ». (01.10.13)
- DONATI GIOVANNA: « Il valore dell'empatia nella relazione d'aiuto ». (01.10.13)
- FAUSTI ALESSIA: « Il progetto "Fare strada". Formare gli adolescenti all'animazione ». (30.09.13)
- FERRARI ROBERTA: « Critica della religione ed emancipazione umana: dalla sinistra hegeliana a Marx ». (01.10.13)
- FILIPPI CRISTINA: « Costruire la resilienza nei minori. Metodi e strumenti per superare il maltrattamento ». (17.12.13)
- FRANZONI VALENTINA: « Alzheimer. La nebbia del cuore e della mente. Una prospettiva pedagogica ». (01.10.13)
- GIROLA MARIAGRAZIA: « La forza della debolezza. Possibilità di integrazione sociale ». (08.07.13)
- GUAGNETTI CLAUDIA: « Risvolti positivi e rischi nella mediazione penale minorile ». (04.10.13)
- GUERRESCHI ANGELA: « Dislessia: metodi alternativi di studio e insegnamento ». (11.07.13)
- LOJACONO CARLA: « Videogiochi. Conoscerli per usarli ». (30.09.13)
- LORANDI ALESSANDRA: « Welfare aziendale. Per un'educazione buona ». (18.12.13)
- LUCINI SILVIA: « La mediazione ed il suo significato riparato ». (08.07.13)
- MANCARI LARA: « L'efficacia del *video modeling* nel processo educativo ». (30.09.13)
- MARELLI SABRINA: « La vita delle famiglie di fronte alla disabilità ». (16.12.13)
- MENGHINI GIANNI: « Il corpo in movimento: la danzaterapia come strumento antropologico ». (17.12.13)
- MERIGO SILVIA: « Musical-mente, applicazioni per una progettualità educativa ». (12.07.13)
- MONTANI MARIAELENA: « Il metodo TEACCH: strategia d'intervento nell'autismo ». (19.12.13)
- ODELLI ANNA: « Guardando si impara: il cartone animato protagonista nella crescita dei piccoli telespettatori ». (12.07.13)
- PAGNONI GIANBATTISTA: « Verso l'islamizzazione dell'Europa? I difficili rapporti tra Europa e Islam ». (21.02.13)
- PARI CATERINA: « Francesco Guccini romanziere ». (16.12.13)
- PASOTTI ALICE: « La gestione del conflitto in ambito educativo ». (17.12.13)
- PEROTTI MELANIA: « Arte e follia. Un percorso tra teoria e laboratorio ». (19.12.13)
- PORTESI ELENA: « Educare alla scelta. La relazione genitori-figli nella preadolescenza ». (17.12.13)
- PREDAROLI ALESSANDRO: « Social network: una riflessione pedagogica e sociale ». (26.03.13)
- REGONASCHI MARCELLA: « L'ambiente: risorsa per l'educatore in ambito sociale ». (18.12.13)
- RIBOLA SARA: « *Pet therapy*: un approfondimento delle dinamiche educativo/formative implicite ». (19.12.13)
- RIVETTI ROBERTA: « Formazione sulla sicurezza negli ambiti di lavoro ». (18.12.13)
- RIZZARDINI CECILIA: « L'affido familiare: un cuore più grande ». (12.07.13)
- ROMANINI GIUSEPPE: « Saper stare nella sofferenza ». (01.10.13)
- SALERI CHIARA: « Il gioco fra tradizione e innovazione. L'evoluzione del significato educativo del gioco dal '700 ad oggi ». (30.09.13)
- SANDRINI ROBERTO: « Cinema d'animazione e disabilità. Crescere, comprendere e apprendere attraverso le immagini ». (26.03.13)
- SARTORI ALESSIA: « Scienze pedagogiche e mediazione penale ». (26.03.13)
- SCHINETTI CLAUDIA: « Il lavoro oggi: nuova alienazione o libertà? Questa tesi mi riguarda ». (26.03.13)
- SESTI SERENA: « Il sostegno educativo nel processo dell'affido familiare ». (01.10.13)
- STORNIOLIO ROBERTA: « Il ruolo delle emozioni nella relazione educativa ». (17.12.13)
- VEZZOSI ELISA: « L'immigrazione come occasione di confronto culturale: l'educazione in Cina e in Italia ». (02.10.13)
- ZAPPULLA MARIA CARLA: « Eloquenti silenzio ». (01.10.13)
- ZAVAGLIO CRISTINA: « Il disegno dei bambini e l'autismo ». (30.09.13)

*CORSI DI LAUREA MAGISTRALE*CORSO DI LAUREA MAGISTRALE IN PROGETTAZIONE PEDAGOGICA
E FORMAZIONE DELLE RISORSE UMANE

- BODINI LUISA: « Imprese tra responsabilità sociale e apprendistato: una prospettiva pedagogica allo sviluppo umano integrale ». (26.03.13)
- CABRA MOIZA: « Expo 2015: progettazione pedagogica e educazione allo sport ». (11.07.13)
- COLPANI SILVIA: « Orientamento e progettazione pedagogica. I casi emblematici dell'*open day* e del *career day* come eventi di comunicazione sostenibile ». (26.03.13)
- FENOTTI ELENA: « Il miglioramento dell'*employability* nella sanità. Valutazione dei processi formativi e di sviluppo delle competenze ». (18.12.13)
- GALLERI SABINA: « *Food and green education*: interpretazioni pedagogiche verso Expo 2015 ». (17.12.13)
- GENTILI ELENA: « Pedagogia dello sviluppo umano integrale. Tra *green jobs* e *food management* ». (26.03.13)
- LORENZETTI ELISA: « L'importanza della Carta dei servizi come strumento di imprenditorialità per i servizi socio-educativi ». (26.03.13)
- MAZZOLI SERENA: « Responsabilità formativa intergenerazionale tra innovazione e tradizione ». (26.03.13)
- MOLINARI ANTONIO: « *Food and green education*: una progettazione pedagogica tra sostenibilità e stili di vita verso Expo 2015 ». (18.12.13)
- MONTINI CHIARA: « Differenze di genere, formazione e ruoli dirigenziali nelle organizzazioni di Terzo settore ». (12.07.13)
- PALLADINO ELISABETTA: « Padre Marcolini: un 'modello' di formazione ». (02.10.13)
- PERLETTI ANGELA: « Per una cultura della valutazione: riflessioni sui fondamenti teorici e un'indagine empirica sugli aspetti applicativi nella formazione in sanità ». (21.02.13)
- PIARDI STEFANIA: « Università e mondo del lavoro, tra progettazione pedagogica e sviluppo delle risorse umane ». (26.03.13)
- SAVOLDI VERONICA: « Qualità e certificazione della formazione specialistica manageriale. Un caso di controllo e gestione della qualità secondo le normative Iso ». (18.12.13)
- SCOLARI FRANCESCA: « Tra pedagogia e *crowdfunding*. Per un'educazione al dono ». (18.12.13)
- SEGATORI ANNA ELISA: « *Empowerment* per l'indipendenza da droghe e mafie: teorie e pratiche per la rieducazione ». (19.12.13)
- SOLAZZI MARCO: « L'educatore nei servizi di trattamento specialistico per pazienti in comorbilità psichiatrica: le comunità Il Platano e La Farnia del gruppo Fraternità ». (04.04.13)
- ZANE ELISA: « Orientamento e apprendistato. Opportunità formativa e sviluppo umano integrale, prospettive e criticità ». (26.03.13).

FACOLTÀ DI SCIENZE LINGUISTICHE E LETTERATURE STRANIERE

Corsi di laurea e di diploma universitario determinati dai precedenti ordinamenti didattici

CORSO DI LAUREA IN LINGUE E LETTERATURE STRANIERE

- CASTORINA LYDIA MARIE HENRIETTE: « Una Pmi italiana di fronte alle nuove sfide dell'internazionalizzazione: il caso Liantex Srl ». (15.07.13)
- CATTANEO MARICA: « Linee tematiche nelle lettere di John Keats ». (21.02.13).

*Corsi di laurea e di laurea specialistica istituiti ai sensi del D.M. 509/1999**CORSI DI LAUREA*

I - CORSO DI LAUREA IN ESPERTO LINGUISTICO D'IMPRESA

BARTOLAMINELLI LAURA: « Strategie di marketing nella raccolta differenziata: il caso Garda Uno Spa ». (19.07.13).

II - CORSO DI LAUREA IN LINGUE E LETTERATURE STRANIERE

SKRINJAR RENATA: « Il mio nome è Maclean... Fitzroy Maclean ». (18.07.13).

III - CORSO DI LAUREA IN SCIENZE LINGUISTICHE

ALBERTI VALENTINA: « La sostenibilità sociale d'impresa: analisi del progetto Vodafone Italia "Abbiamo a cuore il tuo cuore" ». (25.03.13)

BALAN NINA: « La Mille Miglia come fenomeno turistico ». (04.10.13)

BARESI ELICIA: « Barcellona nella narrativa poliziesca di Alicia Giménez-Bartlett: analisi della città catalana attraverso tre romanzi della serie Petra Delicado ». (02.10.13)

BENVENUTI CAROLINA: « Analisi contrastiva della diatesi passiva in inglese e in italiano ». (18.07.13)

BERTUZZI ALESSANDRA: « I nuovi aspetti del mercato del lavoro. Effetti della crisi sulle dinamiche della domanda e offerta ». (17.12.13)

BOLOGNESI GIAMPIETRO: « La Primavera Araba: rivoluzione democratica o islamica? ». (28.03.13)

BORDIGA ROBERTA: « La traduzione delle onomatopée dal cinese all'italiano: un'analisi di un racconto di Yu Hua ». (22.02.13)

BRANCA EMMA: « Processi di internazionalizzazione. Il caso La Linea Verde ». (22.02.13)

BRIDA VALENTINA: « L'animazione turistica nell'economia contemporanea tra storia e storiografia ». (04.10.13)

CERASARI TIZIANO: « La determinazione di strategie di investimento mediante l'analisi tecnica ». (19.07.13)

DECÒ PAOLA: « La crisi degli ostaggi americani in Iran tra il 1979 e il 1981: dalla Rivoluzione iraniana agli accordi di Algeri ». (28.03.13)

DOLCI VERONICA: « Dal cinema alla destinazione turistica: proposte di cineturismo sul Lago di Garda ». (17.12.13)

FIRMO VALENTINA: « La crisi economica attuale: aspetti teorici ed evidenze empiriche ». (21.02.13)

GELAIN ERMANNO: « La comunicazione della sostenibilità per una casa vitivinicola: il caso dell'azienda vitivinicola Sartori Spa ». (22.02.13)

GRITTA MATTEO: « Internazionalizzazione di una media impresa attraverso relazioni collaborative di marketing: il caso Lic Packaging Spa ». (19.07.13)

GROSSO MARIA RITA: « Approcciare i mercati esteri per le Pmi: il caso dell'azienda Robe di Casa ». (25.03.13)

GUIZZI CRISTINA: « I luoghi del giudizio e della pena: proposta di pacchetto per il turismo scolastico ». (25.03.13)

HANNOUSH IZZAT: « *Laowai*: lo straniero in Cina. Integrazione socioculturale e difficoltà di convivenza nella Cina contemporanea ». (04.04.13)

LU QING: « Logografia vs fonografia: il caso cinese ». (22.02.13)

- MACALLI LINDA: « Le competenze legislative in materia di turismo dopo la sentenza n. 80/2012 della Corte costituzionale ». (25.03.13)
- MANDOSI SILVIA: « La traduzione di un successo: i top 100 *brand names* 2011 nel mercato cinese ». (04.04.13)
- MARONGIU ANNAMARIA: « Analisi dell'adattamento cinematografico di *Harry Potter e i Doni della Morte* ». (02.10.13)
- PACE CLAUDIA: « Economia e società nella storia del Cammino di Santiago ». (19.02.13)
- POTERE ELDA: « Le lettere di credito: un ausilio bancario per l'internazionalizzazione d'impresa ». (19.02.13)
- PRESTINI CHIARA: « *Watching the English*: analisi sociolinguistica di alcune forme di *humour* inglese ». (18.07.13)
- RAMONDETTA ANNA: « I fattori sociolinguistici della *politeness*: uso della lingua inglese in contesti interculturali ». (22.02.13)
- SALVAGNI ALICE: « *Cyberwarfare*: guerre virtuali in un mondo reale ». (19.02.13)
- SPORTELLI LUCIA: « Alfred Döblin, *Die Fahrt ins Blaue* (3.5.1946). L'eutanasia dei malati di mente durante il nazismo ». (18.07.13)
- TOMASONI MARCELLA: « Il passaggio generazionale tra continuità e cambiamento nell'impresa agricola: il caso dell'azienda agricola Tomasoni di Tomasoni Bortolo ». (18.07.13)
- VADRUCCHI ELISA: « Voci di giovani nella Germania in guerra. Dal carteggio Sophie Scholl/Fritz Hartnagel: 3 settembre 1939-28 dicembre 1939 ». (18.07.13)
- VALERIO PAOLA: « Spunti di vita bresciana nella presentazione dell'"Eco di Brescia" nel 1964 ». (19.12.13)
- VRAPI LAURELA: « I sistemi turistici veneti: il caso di Verona ». (25.03.13).

IV - CORSO DI LAUREA IN SCIENZE LINGUISTICHE PER LA COMUNICAZIONE E L'IMPRESA

- BERARDI LAURA: « Confronti interlinguistici tra pagine *Wikipedia* ». (02.04.13)
- MARINONI GIANLUCA: « *On Christianity* di P.B. Shelley. Introduzione e prova di traduzione ». (04.04.13)
- RUFFINI ELISA: « Concetti, strumenti ed esperienze aziendali nel *knowledge management* ». (19.02.13).

CORSI DI LAUREA SPECIALISTICA

CORSO DI LAUREA SPECIALISTICA IN SCIENZE LINGUISTICHE

- BERTOCCHI ELENA: « Immagini di luce e di oscurità in *Voyage au bout de la nuit* di Louis-Ferdinand Céline ». (04.10.13)
- GAIGA DANIELE: « Le zone economiche speciali nell'economia globale: il caso della Federazione Russa ». (04.10.13).

Corsi di laurea e di laurea magistrale istituiti ai sensi del D.M. 270/2004

CORSI DI LAUREA

CORSO DI LAUREA IN SCIENZE LINGUISTICHE

- ARCHETTI ERIKA: « Imprese italiane e internazionalizzazione. La sfida dell'export bresciano nella crisi globale: il caso Nuova R2S Spa ». (17.12.13)

- BALZANI OMBRETTA: « Il processo produttivo dell'azienda alberghiera ed il servizio di prenotazione ». (25.03.13)
- BAREZZANI GAIA GABRIELLA: « Jane Austen tra passato e presente ». (19.12.13)
- BARNABA GIULIA: « Gerusalemme come città speciale: profili religiosi e politici ». (19.02.13)
- BELLERI DEEPAK: « La voce nelle *Fleurs du Mal* di Baudelaire ». (19.12.13)
- BELLERI SARA: « Analisi della geopolitica tedesca secondo le dottrine di Friedrich Ratzel e Karl Haushofer ». (19.12.13)
- BERTENI GIORGIA: « Multilinguismo d'impresa e competitività: analisi del caso Calzedonia Spa ». (18.02.13)
- BERTOLETTI ANNA: « Come le aziende BtoB si rinnovano nel periodo di crisi. Il caso Feralpi ». (17.12.13)
- BETTINSOLI DELIA: « Nuove forme di marketing per un consumatore interattivo ». (25.03.13)
- BETTONI ALEX: « *The Legend of Sleepy Hollow* dal racconto allo schermo ». (21.02.13)
- BIANCHI BARBARA: « Proposta di fruizione della destinazione turistica Valle del Chiese ». (18.02.13)
- BILONI ANNA EGIDIA: « La concezione dell'uomo nella *kartina mira* russa: *duch* e *duša* ». (02.04.13)
- BOLZOLI GIULIA: « L'importanza dell'atmosfera del punto vendita come strategia di marketing: il caso Apple ». (25.03.13)
- BORGHETTI FEDERICA: « Lo sviluppo della logistica e l'affermazione del *supply chain management* ». (19.12.13)
- BOSETTI CHIARA: « Comunicazione in tempo di crisi: strategie di *hedging* nei comunicati stampa della Bp sulla piattaforma Deepwater Horizon ». (22.02.13)
- BOSI LISA: « Italia e Francia, le due facce di *Don Camillo*. Differenze tra la versione italiana e la versione francese dei primi due film della serie tratta dai racconti di Giovanni Guareschi ». (19.12.13)
- BREMBATI FEDERICO: « La Cina alla luce della teoria geoeconomica di Luttwak ». (19.12.13)
- BROGNOLI FEDERICA: « Il cibo come attrattore turistico: proposta di pacchetto alla scoperta della gastronomia bresciana in vista dell'Expo 2015 ». (18.02.13)
- BRUGNANI ALESSIA: « Aspetti linguistici e socio-culturali degli eufemismi nel mondo anglosassone ». (18.07.13)
- BUGATTI ANGELA: « Aspetti sociolinguistici del Belf nelle culture orientali: Cina, Hong Kong, India ». (02.04.13)
- BUGATTI GIADA: « Arabismi nell'architettura di Al-Andalus ». (25.03.13)
- CADEMARTORI SILVIA: « Letteratura di viaggio a confronto: Sterne e Conrad ». (04.04.13)
- CAFFARA ALESSIA: « Proposta di cineturismo per la provincia mantovana ». (18.02.13)
- CAIRONI MICHELE: « Criticità e strutture dell'economia mondiale nel XX secolo ». (18.07.13)
- CALLEDDA ELISA: « *Weapon, warfare and nuclear programme*: analisi dell'argomentazione politica di Alastair Campbell nel dossier *Iraq's weapons of mass destruction* ». (02.04.13)
- CANOVA FRANCESCA: « L'azienda digitale, comunicazione via web. Le specificità delle Pmi ». (19.02.13)
- CAPELLI GRETA: « Aspetti dell'economia gardesana nel Lungo Ottocento: i casi di Toscolano e di Gargnano ». (28.03.13)
- CARBONARO SIMONA: « La multinazionale Google ed il collaborazionismo con la censura cinese ». (19.07.13)
- CARBONE ILARIA: « La *Victorian frame of mind* nell'opera di William Makepeace Thackeray ». (19.12.13)
- CARNOVALI NICOL: « Il viaggio di Tim Burton attraverso *Il Paese delle Meraviglie* di Lewis Carroll ». (21.02.13)
- CARTAPANI CLAUDIA: « L'inglese come lingua franca nella *business communication* ». (22.02.13)
- CASCHILI JACQUELINE: « Motivazioni all'interazione economica su Internet: il caso del *social commerce* ». (04.10.13)
- CATTANEO FEDERICA: « Fatah e Hamas: storia, struttura e strategie a confronto ». (19.02.13)

- CATTANEO LARA: « Marketing ed *e-commerce* dalla *mass production* a Groupon ». (19.12.13)
- CAVALLI FRANCESCA: « La Germania e la riunificazione: vent'anni di politiche economiche necessarie ». (02.04.13)
- CHIARIELLO DONATO: « Individuazione della funzionalità del linguaggio attraverso l'analisi linguistica del classico Disney *The Lion King* ». (22.02.13)
- CONTRINI FABIOLA: « Il pensiero di Yves Lacoste e l'evoluzione del concetto di sottosviluppo ». (19.12.13)
- D'ALONZO EMANUELE: « L'espansione del potere marittimo di Roma antica. Un'analisi geopolitica ». (04.10.13)
- DAIR SALMA: « La società a responsabilità limitata semplificata ». (18.07.13)
- DANESE AMBRA: « Economia e società in Australia tra elementi storici e caratteri antropologici ». (17.12.13)
- DENTELLA LAURA: « Peter Pan: una figura senza tempo ». (19.12.13)
- ERMETI ERICA: « Dall'ingresso nella Cee alla ruggente Tigre celtica ». (17.12.13)
- FACCHETTI GAIA: « Sfida fra i ghiacci: l'Artico tra nuovi interessi geopolitici ed economici ». (19.07.13)
- FACUETTI ELISA: « L'universo femminile di Jane Austen ». (18.07.13)
- FEDRIGO ELISA: « La visione politica di Osama bin Laden: analisi simbolica di scritti scelti ». (28.03.13)
- FERRO SIMONA: « Ultima chiamata per Alitalia: la seconda crisi raccontata dai giornali italiani, francesi e tedeschi ». (19.12.13)
- FILINI ANITA: « L'influenza degli Stati Uniti d'America sull'Italia del XX secolo ». (17.12.13)
- FIN MARTINA: « Il rapporto tra sviluppo sostenibile e competitività. Il ruolo del marketing ». (25.03.13)
- FRANZONI IRENE: « Russia, Usa e Unione europea: rapporti politici ed economici dagli anni '90 ad oggi ». (28.03.13)
- GAZEAU ANAIS ADELE MARYLENE: « *Le bouchon de Champagne*: proposta di pacchetto turistico per la visita di Troyes e dei suoi dintorni ». (17.12.13)
- GIAVARDI ANNA MARIA: « I proverbi russi: specchio della cultura ». (18.12.13)
- GOBBI MONICA: « Aspetti sociolinguistici dell'*euskera*: dalle origini al XXI secolo ». (25.03.13)
- GOFFI SILVIA: « Le crisi finanziarie moderne ». (28.03.13)
- GRECO GIADA: « La Primavera Araba egiziana alla luce delle teorie di Francis Fukuyama ». (19.02.13)
- LAHJEL AFAF: « La rilettura della teoria linguistica di Saussure alla luce degli ultimi manoscritti ritrovati ». (18.02.13)
- LANCINI AMBRA: « Le imprese bresciane e le fiere internazionali. Il ruolo di Pro Brixia ». (17.12.13)
- LAZZARI MARTA: « L'assedio linguistico dell'inglese. Aspetti e problemi ». (18.12.13)
- LUKASHOVA ALENA: « La comunicazione aziendale attraverso i *social media*. Analisi comparativa di due casi: Enel Spa e Southern California Edison Company ». (19.12.13)
- MAFFI NICOLA: « India. Dall'impero coloniale britannico, alla non-violenza di Gandhi, fino all'indipendenza ». (19.02.13)
- MARIAN ANA: « La protezione dei diritti umani sotto l'egida del Consiglio d'Europa ». (19.02.13)
- MARTINENGO FRANCESCA: « L'Eurasia fra Stati Uniti e Russia: due autori a confronto e il caso georgiano ». (28.03.13)
- MENOZZI BEATRICE: « Diamonds are forever, wars are not. Is conflict bad for private firms? ». (19.02.13)
- MIANI FRANCESCA: « Originali proposte di offerta ricettiva nel Sebino-Franciocorta ». (18.02.13)
- MIRANDOLA STEFANIA: « Guerra dell'informazione: tre scenari di analisi ». (19.12.13)
- MORSOLINI ALESSANDRA: « Marche e indicatori dell'ironia nello spagnolo colloquiale ». (18.12.13)
- MUSONI DANIELA: « La Cina verso una nuova identità sociale: l'inglese nelle pubblicità ». (17.12.13)
- NABOKA HANNA: « Elizabeth Gaskell: *North and South* ». (02.10.13)

- PAROLARI MUSAID WADUDA: « Il turismo italiano e la crisi economica: il caso del Touring Club Italiano nel territorio bresciano ». (28.03.13)
- PASTOCCHI LAURA: « TurismoBrescia e il Web 2.0: pubblicizzare la città attraverso i social network ». (04.10.13)
- PATTACINI CLAUDIA: « Le ricerche di mercato per lo sviluppo dei nuovi prodotti. Il caso di un'azienda americana ». (17.12.13)
- PIANA LORENZO: « Sistemi informatici a supporto dell'internazionalizzazione. Un confronto tra Italia, Francia e Germania ». (28.03.13)
- PINI DEBORA: « La teoria dei giochi. John Nash e l'economia ». (17.12.13)
- PINSI FEDERICA: « *The Importance of Being Earnest*: da Oscar Wilde a Oliver Parker ». (21.02.13)
- POLI LIANA: « Qualità totale: la strada verso l'eccellenza ». (17.12.13)
- POLIMENI MATTIA: « *New media - New Englishes?* Evoluzione e prospettive della lingua inglese nell'era del web ». (22.02.13)
- POZZALI VALENTINA: « *Confesso che ho vissuto*: Pablo Neruda dagli anni '30 agli anni '70 ». (17.07.13)
- RADAELLI MARTINA: « Sostenibilità: la sfida contemporanea di marketing nel settore dell'acciaio bresciano ». (17.12.13)
- RANZA RUDY: « Nuove prospettive per un turismo sostenibile: il caso del Senegal ». (04.10.13)
- RENZI STEFANO: « *Encomienda* e conquista: la scoperta del Nuovo Mondo ». (02.10.13)
- RIGHETTO FRANCESCA: « La questione del francoprovenzale valdostano ». (18.07.13)
- ROSSI ELISA: « Con Sissi a Merano: proposta di pacchetto turistico nei luoghi dell'imperatrice Elisabetta d'Austria ». (17.12.13)
- ROSSI GIADA: « La figura del *villain* nei romanzi di Ann Radcliffe ». (19.12.13)
- SACELLINI ALICE: « Frances Hodgson Burnett: il giardino come luogo dell'anima in *The Secret Garden* ». (04.04.13)
- SALERI FEDERICO: « La Turchia e la geopolitica del Mar Nero ». (19.12.13)
- SANNA SARA: « Il marketing esperienziale, i casi di successo: Apple, Adidas, Ichnusa ». (17.12.13)
- SANSONE DANIELA: « *I gender studies* nella lingua inglese. *Status quaestionis* ». (02.10.13)
- SAVOLDI AMBRA: « Il triangolo geopolitico Cina-Taiwan-Usa dal 2000 a oggi ». (04.10.13)
- SBARDOLINI VIRGINIA: « Aspetti e problemi dello sviluppo locale in età contemporanea: l'economia del Lago d'Iseo ». (04.10.13)
- SBERNINI ROSSANA: « Analisi discorsiva del caso Tymoshenko nella stampa internazionale in lingua inglese ». (22.02.13)
- SCALMANA ESTER: « La Valle Sabbia e la Bassa Bresciana protagoniste all'Expo 2015: proposta di un pacchetto turistico eno-gastronomico ». (17.12.13)
- SCAPINI JENNIFER: « *Chinglish*: problemi di comunicazione interculturale nella società moderna ». (22.02.13)
- SCHILIRÒ EDOARDO MARIA: « Il monopolio di Stato. Distorsioni di mercato e incongruenze ». (17.12.13)
- SCOTTI FRANCESCA: « Moralità della favolistica occidentale ». (18.12.13)
- SCURI MARTA: « Da Segusino a Chipilo: storia di una comunità italiana sugli altipiani messicani ». (17.07.13)
- SEMERARO FRANCESCA: « Comportamenti sostenibili d'impresa: analisi di alcuni casi pratici ». (17.12.13)
- SERINA ALESSANDRA: « Roald Dahl: leggere per crescere ». (04.04.13)
- SERPELLONI GRETA: « *Il lunfardo*, lessico degli *arrabales* bonaerensi ». (17.07.13)
- STESHENKO TATIANA: « Russia e Cina: partnership strategica o rivalità latente? ». (19.12.13)
- TENCA VALENTINA: « *Naelimits for Scotland*. La lingua inglese nella retorica del nazionalismo scozzese ». (19.02.13)
- TOMASI GIULIA: « King Arthur: storia e letteratura a confronto ». (18.12.13)
- TRUSMEI MARIA: « Critica dell'economia globale: Stiglitz, Latouche, Bartolini e Berselli a confronto ». (04.10.13)

- VACCARO PAOLA: « Turismo enogastronomico in Costiera amalfitana: promozione del territorio attraverso la valorizzazione dei prodotti tipici ». (25.03.13)
- VAGLIA ELISA: « Il ritratto di Oscar Wilde. La parabola di un esteta ». (19.12.13)
- VILLETTA SARA: « Le donne di Virginia Woolf ». (04.04.13)
- VINTEA MIRABELA: « Il flusso migratorio italo-rumeno dell'azienda tessile ». (28.03.13)
- VOLTOLINI LUDOVICA: « Gli elementi di persuasione nel *business English*: analisi del *business English* come lingua franca in due realtà aziendali ». (22.02.13)
- VORNIC ALIONA: « Globale e locale nelle crisi finanziarie del capitalismo moderno ». (17.12.13)
- ZAGO CHIARA: « L'internazionalizzazione delle imprese italiane in Messico. Analisi macroeconomica e culturale di un paese in via di sviluppo ». (25.03.13)
- ZANI ANNALISA: « Carlos Ruiz Zafón e il best seller dalle sfumature gotiche ». (17.07.13)
- ZANI ANNALISA: « Le figure femminili di *Dracula*: dalle opere di Stoker e Coppola alla condizione della donna vittoriana ». (18.07.13)
- ZANOTTI SILVIA: « Francofonia dall'Europa all'Africa: il caso dell'istituzione universitaria nella Repubblica Democratica del Congo ». (18.02.13)
- ZOLDAN MICHELA: « *Lo scontro delle civiltà*: una verifica della tesi vent'anni dopo G. Huntington ». (04.10.13).

CORSI DI LAUREA MAGISTRALE

I - CORSO DI LAUREA MAGISTRALE IN LINGUE, LETTERATURE E CULTURE STRANIERE

- ABIATICO NADIA: « Analisi linguistica, gestuale ed espressiva di venti *commencement speech* nelle università americane dal 2000 al 2012 ». (19.12.13)
- ANTONIOLI PAMELA: « L'evoluzione della città europea in una prospettiva *smart*. Il caso di Brescia ». (22.02.13)
- BAIGUINI ELISA: « Al cuore dell'ombra. Tema e variazioni de *Il giovane maronita* di Alessandro Spina nel segno di Joseph Conrad ». (02.10.13)
- BARESI FRANCESCA LINA: « Beijing 2008 vs London 2012: le Olimpiadi e l'immagine di Cina e Regno Unito nei quotidiani "China Daily" e "The Times" ». (19.12.13)
- BENEDETTI FEDERICA: « Turchia e Medio Oriente: continuità e discontinuità della politica estera turca ». (28.03.13)
- BERTASINI SABRINA: « Le figure femminili shakesperiane di Hero, Desdemona e Cordelia ». (04.04.13)
- BERTONI MARINA: « Lo sviluppo sostenibile: teoria e prassi. Il caso Ilva ». (17.12.13)
- BESCHI ANGELICA: « "When the going gets weird, the weird turn pro": Hunter S. Thompson, il professionista del *Gonzo journalism* ». (21.02.13)
- BETTONI PAOLA: « Rappresentazioni della francofonia nella stampa: Francia e Québec a confronto ». (18.02.13)
- BONFANTI EMANUELA: « Una risposta economica e sociale: il sistema compensativo multilaterale. Il caso BexB ». (19.12.13)
- BRAGAGLIO SARA: « Prima di Bram Stoker: la figura del *revenant* nel folclore europeo e la sua trasposizione nella letteratura inglese del XIX secolo ». (04.04.13)
- BUZZETTI ELIA: « Impatti economico-sociali di Ict e innovazione tecnologica nel contesto africano ». (19.12.13)
- CADEI EBE: « Il Südtirol/Alto Adige sul cammino del plurilinguismo: storia, cultura, politica linguistica e alcune questioni irrisolte di una regione modello ». (18.12.13)
- CAFFI ALESSANDRO: « Il credito cooperativo: storia, identità e strategie di un modello europeo ». (19.02.13)
- CAVAGNINI CAMILLA: « La *green economy*: documenti, progetti e modelli di sviluppo sostenibile ». (28.03.13)
- CAVALLI ELISA: « Il tema del doppio nella letteratura inglese del Settecento e dell'Ottocento ». (04.04.13)

- COCCHETTI VERONICA: « *From 'made in China' to 'sold in China': il mercato del lusso in Cina* ». (19.12.13)
- COMINCIOLI FABIO: « *La cortesia linguistica nel discorso politico in spagnolo* ». (19.02.13)
- CONSALVI ALICE: « *Dinamiche linguistiche e sociolinguistiche nell'opera narrativa di Assia Djebar* ». (18.02.13)
- CRACCO ELISABETTA: « *Il plurilinguismo nell'Unione europea: l'unità della diversità* ». (04.04.13)
- FACCHETTI MARIACARMELA: « *Educazione linguistica e neurodiversità: la didattica dell'inglese a discenti con DSA (Disturbi Specifici dell'Apprendimento) nella scuola dell'obbligo* ». (18.12.13)
- FETTOLINI DANIELA: « *L'adesione della Federazione Russa all'Organizzazione Mondiale del Commercio* ». (18.12.13)
- FOIADELLI MAURIZIO FRANCESCO: « *Decrescita e Lago d'Iseo: come rilanciare una terra sottovalutata* ». (04.10.13)
- FRANCO OTTAVIA: « *La traduzione assistita: introduzione ad alcuni nuovi orientamenti* ». (21.02.13)
- FRIGERIO VALENTINA: « *La crisi economica e gli effetti sul settore delle energie rinnovabili in Spagna* ». (22.02.13)
- GARATTI FEDERICA: « *Internazionalizzazione del mercato di lusso: da Oriente a Occidente* ». (28.03.13)
- GAZZANIGA ALICE: « *Educazione linguistica per l'italiano L2 agli immigrati e le lingue straniere nella scuola secondaria di secondo grado: tre percorsi teorici con creazione di materiale didattico* ». (18.02.13)
- GHEZA FRANCESCA: « *Voci e volti della Sibilla* ». (18.02.13)
- GRANDI VALENTINA: « *Il mercato internazionale della produzione vinicola franciacortina* ». (25.03.13)
- GUARAGNA VERONICA: « *Le prospettive future della green economy* ». (04.10.13)
- GUERRA STEFANIA: « *The Uk's entry into the Eec as seen by "The Economist"* ». (28.03.13)
- GUGLIELMI GIANNANDREA: « *La Diga delle Tre Gole: analisi delle implicazioni socioeconomiche e ambientali* ». (19.12.13)
- HENDRICKS NICHOLAS PATRICK: « *Vladimir Nabokov and Italo Calvino. A meeting of literary minds* ». (18.07.13)
- LEALI MONICA: « *L'ingresso della Federazione Russa nell'Organizzazione Mondiale del Commercio* ». (19.12.13)
- MANINI GAIA: « *La certificazione di qualità nel settore automotive: strumenti per la traduzione dal tedesco all'italiano* ». (18.12.13)
- MANTELLI ANNALIA: « *Dai Bric ai Next Eleven: verso una nuova governance internazionale* ». (19.02.13)
- MARIOTTI FABIO: « *Frankenstein, The Strange Case of Doctor Jekyll and Mister Hyde, The Picture of Dorian Gray: tre esempi di 'doppio' nella letteratura inglese* ». (04.04.13)
- MARTINELLI LARA: « *Il principe de subsidiarité, un contributo sul lessico del discorso politico europeo* ». (28.03.13)
- MARTINELLI LAURA: « *Oltre le regole: onestà e slealtà in Agatha Christie* ». (04.04.13)
- MASCIARI ROSARIO: « *La risorsa umana come leva di marketing per il vantaggio competitivo d'impresa nel processo d'internazionalizzazione* ». (22.02.13)
- MASCONALE CHIARA: « *Didattica e apprendimento dell'italiano L2 nella scuola secondaria di primo grado: l'esempio di un'alunna serba nell'Istituto Comprensivo di Monteforte d'Alpone* ». (18.12.13)
- MASSOLINI ELENA: « *Il risparmio energetico, le tecnologie e il caso Turboden* ». (25.03.13)
- MATTIA LIDIA: « *Il mercato alimentare cinese e le prospettive per il made in Italy* ». (04.10.13)
- MONTEVERDI ILARIA: « *L'interazione commerciale con la Federazione Russa: aspetti legislativi, economici e linguistici* ». (02.10.13)

- MUNDA SILVIA: « *Ajaw-taak*, signori del tempo. Implicazioni del dominio del tempo nella politica maya ». (18.12.13)
- PEDRETTI MARCO: « Rapporti commerciali e produttivi Italia-Russia: situazione attuale e prospettive ». (17.12.13)
- PEDROTTI SILVIA: « La didattica della lingua e cultura italiana in Messico ». (18.12.13)
- PICCINELLI SARA: « Strategie di marketing internazionale tra standardizzazione ed adattamento culturale: il caso di Tommy Hilfiger ». (02.10.13)
- PLODARI SILVIA: « La *novela negra* centroamericana: il riflesso della violenza in *El hombre de Montserrat* di Dante Liano ». (19.02.13)
- ROCCHI LAURA: « Modello e strategie di internazionalizzazione nel settore dell'acciaio. Il caso Aso Siderurgica ». (22.02.13)
- ROSSI ELENA: « Internet, il futuro del testimonio? ». (25.03.13)
- RUGGERI ALESSANDRA: « Cina e Brasile: analisi di una partnership sempre più concreta e possibili scenari futuri ». (19.02.13)
- SALA MARIAROSA: « Il microcredito: la Grameen Bank e il prestito alle donne ». (19.02.13)
- SARTORE SILVIA: « Internazionalizzazione del Sistema Moda Italia. Il caso Gruppo Coin: una realtà veneta in evoluzione ». (25.03.13)
- SCERBANIUC INA: « L'evoluzione dell'economia moldava nell'ultimo decennio ed i rapporti con l'Italia ». (22.02.13)
- SEMERARO RICCARDO: « Ricchezza e povertà nella Chiesa dell'Europa contemporanea: un approccio storiografico ». (19.02.13)
- SPINONI CHIARA: « L'internazionalizzazione del lusso nel settore *prêt-à-porter*: le politiche di marketing. Il caso Elie Saab ». (25.03.13)
- SPRANZI ALICE: « CEECs and European integration: conditions, instruments and bilateral relations ». (19.02.13)
- TAVELLI FABIANA: « La gestione delle risorse idriche cinesi. Beijing e la corsa all'oro del nuovo millennio ». (28.03.13)
- TEMPINI ALESSANDRA: « L'isteria nella letteratura della donna: una panoramica sulle connessioni tra malattia mentale e genio in alcune autrici principali ». (21.02.13)
- VENTURI ERICA: « Competenze linguistico-interculturali nelle aziende e nelle organizzazioni del turismo internazionale ». (18.12.13)
- ZAMPEDRINI PIERPAOLA: « *Tempus in fabula*. La teorizzazione sulla narrativa negli anni '70 ». (18.07.13).

II - CORSO DI LAUREA MAGISTRALE IN SCIENZE LINGUISTICHE

- SHCHUKINA YANA: « The collapse of the Soviet Union in "The New Yorker" ». (21.02.13).

FACOLTÀ DI SCIENZE MATEMATICHE, FISICHE E NATURALI

Corsi di laurea e di laurea specialistica istituiti ai sensi del D.M. 509/1999

CORSI DI LAUREA

I - CORSO DI LAUREA IN FISICA

- ANDREIS MARIA: « Possibile utilizzo dei sarmenti di vite in filiere agroenergetiche nel territorio della Lugana ». (18.04.13)

- BERGAMASCHI EMANUELE: « Active galactic nuclei. The central engine ». (18.04.13)
BOVO MATTEO: « Risposta elettrica di nanostrutture ibride C/ZnO in seguito alla esposizione a molecole di gas ossidanti e riducenti ». (20.02.13)
MAZZOLA LORENZO: « Trasformata di Fourier ed equazioni differenziali alle derivate parziali ». (15.07.13)
RONCHI ANDREA: « Termomeccanica impulsiva di un singolo nanodisco ». (11.07.13)
SCALVENZI MICHELA: « Misure di flussi di massa ed energia in un lariceto secondario in ambiente subalpino ». (18.04.13)
TOMASONI SARA: « Sulla meccanica del pianoforte e della pratica pianistica ». (17.04.13)
ZUBANI FRANCESCO: « La stabilità del flusso di Couette in magnetofluidodinamica ». (17.04.13).

II - CORSO DI LAUREA IN INFORMATICA

- DELLEDONNE MICHELE: « Architettura dei dispositivi mobili ». (20.02.13)
GREGORI ALESSANDRO GIAN MARIO: « *Videostreaming* e architetture per la sorveglianza remota ». (20.02.13).

III - CORSO DI LAUREA IN MATEMATICA

- ALBERTI FRANCO: « Topologia di Zariski per varietà algebriche ». (17.04.13)
BARBARIGA ELISA: « Serie non assolutamente convergenti ». (25.09.13)
BARBIERI CLARA: « Analisi statistica della distribuzione della distrofia muscolare Duchenne/Becker in Italia e relativi determinanti ». (26.09.13)
BERTOLI SARA: « Assioma di regolarità e conseguenze in teoria degli insiemi ». (15.07.13)
CAU ANEESH: « Il paradosso di Banach-Tarski ». (25.09.13)
CISTERNINO MICHELA: « L'uso dei modelli matematici nello sport. La condizione ottimale di un calciatore professionista ». (15.07.13)
DOTTI VALERIA: « Il teorema di Ascoli-Arzelà ». (20.02.13)
DUMBRAVA ROXANA: « Soluzione numerica di sistemi non lineari in un software di geometria interattiva ». (25.09.13)
FRANCESCHINI CHIARA: « Agenti e utilità in Nash e Pareto. Equilibri ». (16.12.13)
GALLI DAVIDE: « La sicurezza delle comunicazioni nelle applicazioni Java ». (17.04.13)
GIACOMAZZI GLORIA: « Sui numeri ordinali ». (25.09.13)
MARCOLONGO IVANO: « Geometria dell'ellissoide terrestre e applicazione alla geodesia ». (16.12.13)
MATTAVELLI VALENTINA: « Il lemma di Urysohn ». (15.07.13)
SPILLER CHIARA: « The construction of real numbers ». (18.04.13)
TOGNASSI CHIARA: « Perturbazione del moto kepleriano ». (17.04.13)
VESCONI NICOLA: « Una panoramica sul *cloud computing* ». (26.09.13)
VITALI NICOLA: « Il teorema di Moulton sulle configurazioni centrali in meccanica celeste ». (20.02.13).

CORSI DI LAUREA SPECIALISTICA

I - CORSO DI LAUREA SPECIALISTICA IN FISICA

- LANTI GIORGIO: « Effetti dei trasferimenti di carica attraverso la superficie sull'efficienza di celle solari ibride Cnt/Si ». (20.02.13).

II - CORSO DI LAUREA SPECIALISTICA IN MATEMATICA

- LATTARINI STEFANO: « Applicazione di algoritmi di *clustering* alla catalogazione di documenti scientifici ». (18.04.13)
 VITALI ILENIA: « Differenziazione di misure ». (20.02.13).

*Corsi di laurea e di laurea magistrale istituiti ai sensi del D.M. 270/2004**CORSI DI LAUREA*

I - CORSO DI LAUREA IN FISICA

- ABRAMI PAOLO: « Generazione di seconda armonica in vetri nanostrutturati mediante microscopia ottica ». (26.09.13)
 MATTIOTTI FRANCESCO: « Non-Hermitian Hamiltonian approach to quantum transport ». (16.12.13).

II - CORSO DI LAUREA IN MATEMATICA

- BOTTI GIACOMO: « Spazi normati e identità del parallelogramma ». (16.12.13)
 BREDA MATTEO: « Il teorema di punto fisso di Brouwer ». (25.09.13)
 DON SEBASTIANO: « Il principio variazionale di Ekeland ». (25.09.13)
 FAPPANI BENEDETTA: « Il teorema dell'estensione di Witt in geometria ortogonale ». (16.12.13)
 FORMENTI PAOLA: « Il modello di Beltrami-Klein per la geometria iperbolica ». (25.09.13)
 GALASSO ANDREA: « Two different approaches to tunneling problems ». (26.09.13)
 GAMMACURTA COSTANTINO: « Quadriche reali e polarità in $P^3(C)$ ». (25.09.13)
 LUNARDI PAOLO: « Tassonomia delle famiglie di variabili casuali ». (16.12.13)
 PLEBANI ADELISA: « Equazioni differenziali ordinarie lineari a coefficienti costanti ». (25.09.13)
 RICCOBELLI DAVIDE: « L'invariante integrale di Poincaré-Cartan ». (25.09.13)
 SAVOLDI VALENTINA: « Il teorema di Peano ». (16.12.13)
 ZANINI SERENA: « Il teorema di cancellazione di Witt in geometria ortogonale ». (25.09.13).

CORSI DI LAUREA MAGISTRALE

I - CORSO DI LAUREA MAGISTRALE IN FISICA

- DE CESARI SEBASTIANO: « Synthesis and characterisation of bactericidal silver nanoparticles ». (26.09.13)
 FERRARI DIEGO: « Superradiant transition and asymmetry in photosynthetic reaction centers ». (18.04.13)
 GATTI DANIELE: « Proprietà elettroniche alla superficie di sistemi nanostrutturati ibridi a base di carbonio ». (11.07.13)
 GIAMPIETRI ALESSIO: « Proprietà elettroniche di eterostrutture a base di ossidi isolanti ». (11.07.13)
 MANZONI GIULIA: « Photo-excited electron dynamics in carbon nanotubes and carbon nanotubes-nanoparticles interfaces ». (18.04.13)
 MOR SELENE: « Time and frequency resolved optical spectroscopy on Hg-based high-Tc superconductors ». (18.04.13)

- POLI PAOLO: « Interplay of superradiance and dephasing ». (16.12.13)
 STERZI ANDREA: « Time resolved microscopy on nanostructured materials ». (18.04.13)
 TRIVELLA ANDREA: « Uses of instantons in non-Abelian gauge theories ». (11.07.13)
 VISENTIN DAVIDE: « Physical properties of amorphous silicon thin films co-doped with boron and manganese ». (20.02.13).

II - CORSO DI LAUREA MAGISTRALE IN MATEMATICA

- ALESSANDRINI GIOVANNI ANDREA: « Equazioni differenziali con parte principale singolare ». (15.07.13)
 BACCANELLI ELISA: « Su una rappresentazione irriducibile sul campo $Gf(2)$ del gruppo alterno A_9 ». (15.07.13)
 BETTINAZZI TERESA: « Il gruppo semplice sporadico di Mathieu M_{24} ». (16.12.13)
 BIGATTI EMILIO: « Piani di traslazione ». (20.02.13)
 BONETTI ANNALISA: « The problem of the spot volatility estimation in financial markets ». (16.12.13)
 BOSIO CHIARA: « Continuum-mechanical properties of the arterial wall ». (25.09.13)
 BOSIO GIULIA: « Tassellazioni del piano ». (25.09.13)
 CHIAPPI LUCA: « Analisi e previsione di serie temporali ». (18.04.13)
 FENAROLI MARCO: « Conservation laws in the modeling of fluids pumped in pipes: analytical and numerical results ». (16.12.13)
 FOLLONI VALENTINA: « Soluzioni periodiche per equazioni con parte principale tipo area ». (15.07.13)
 FRECCHIAMI ELENA: « Inquinamento atmosferico *non-exhaust* del trasporto su strada in ambiente urbano: modelli di turbolenza e loro applicazione ». (11.07.13)
 GAIBOTTI DEBORAH: « Modello di danno di muscoli scheletrici in meccanica dei continui ». (25.09.13)
 GAVAZZI MARTA: « Mathematical models applied to the red blood cells ». (15.07.13)
 MINOTTI LUCA: « Risultati di regolarità per funzionali a discontinuità libera ». (15.07.13)
 MORANDI VALENTINA: « Studio logico della copula ». (25.09.13)
 PLUDA ALESSANDRA: « Teoria del grado per operatori multivoci ». (15.07.13)
 POZZI CATERINA: « Fluidi elastici di secondo gradiente ». (16.12.13)
 PROSPERO ALBERTO: « Metodi e modelli matematici per la valutazione di risultati di *match* calcistici ». (15.07.13)
 RAGAZZI CLAUDIA: « Alcuni risultati sui gruppi nilpotenti ». (15.07.13)
 SALDI ELENA: « Didattica della matematica e prove Invalsi ». (20.02.13)
 TOSI LUISA: « Una dimostrazione della trascendenza dei numeri reali e $E\pi$ ». (15.07.13)
 VENTURINI MARCO: « Fondamenti e implicazioni logiche dell'approccio di E. Nelson all'analisi non standard ». (18.04.13).

FACOLTÀ DI SCIENZE POLITICHE E SOCIALI

Corsi di laurea e di laurea specialistica istituiti ai sensi del D.M. 509/1999

CORSI DI LAUREA

CORSO DI LAUREA IN SCIENZE DEL SERVIZIO SOCIALE

- ABBADATI MONICA: « L'Acat tra auto mutuo aiuto e lavoro di comunità ». (13.02.13)

BOSSINI SANTINA: « Il valore della domiciliarità a favore della popolazione anziana ». (09.04.13)
 SIGILLÒ ANTONELLA: « L'indagine psicosociale nella tutela minori ». (13.02.13).

Corsi di laurea e di laurea magistrale istituiti ai sensi del D.M. 270/2004

CORSI DI LAUREA

CORSO DI LAUREA IN SCIENZE DEL SERVIZIO SOCIALE

- BERTASO GIADA: « I bisogni dei minori e delle famiglie nell'ambito dell'oncoematologia pediatrica: le risposte in sinergia del Sistema Sanitario e del privato sociale ». (25.09.13)
 BIGNOTTI PAOLA: « Psichiatria di comunità: come coniugare la dimensione sociale con quella sanitaria nel lavoro di territorio ». (13.02.13)
 BOLETTI DEBORAH: « Interventi di prima assistenza con opportunità di aggancio relazionale ». (25.09.13)
 BONISSONI IRENE: « Il capitale sociale nella comunità: un progetto di *empowerment* con adolescenti e adulti ». (13.02.13)
 BRESCIANI BENEDETTA: « Lavorare con le comunità per fronteggiare al meglio la crisi ». (16.07.13)
 BRUNO GESSICA: « Lo studio di comunità partecipato come strumento di *empowerment* dei cittadini ». (13.02.13)
 BUGATTI ROBERTA: « L'affidamento diurno: una risorsa per la tutela minorile ». (16.07.13)
 CARERA MICHELLE: « Lavorare con i gruppi: l'assistente sociale e l'integrazione sociale delle persone con problemi di salute mentale ». (25.09.13)
 CHERUBINI CHIARA: « La transizione della mezza età e la necessità di riprogettarsi. Studio del progetto di comunità La Filanda di Cigole ». (25.09.13)
 COSMANO SILVIA: « Adolescenza e autostima: il ruolo del lavoro di gruppo ». (25.09.13)
 DI MATTIA MANUELA: « Le misure alternative al carcere e il reinserimento sociale dei detenuti ». (16.07.13)
 ESILE MICHELA: « Costruire percorsi di progettazione partecipata nella comunità locale ». (25.09.13)
 GAIONI SELENE: « Ufficio di Piano come strumento per fare rete. Il caso del Piano di Zona dell'ambito Alto Sebino ». (09.04.13)
 GRAZIOLI GIULIA: « La protezione giuridica: l'evoluzione storica, l'amministrazione di sostegno e la sua promozione ». (09.04.13)
 GREGORI ELIANA: « Prevenzione del disagio del minore: le funzioni dell'assistente sociale e la collaborazione con le insegnanti ». (16.07.13)
 GRILLI CECILIA GIULIA: « Lavorare in gruppo per fare lavoro di comunità ». (17.12.13)
 LAZZARI ANGELA: « Le buone pratiche relazionali. Come comportarsi di fronte all'evento critico in tutela minori ». (09.04.13)
 LUSSETTI CLAUDIA: « Il reinserimento lavorativo dell'ex tossicodipendente ». (25.09.13)
 MOSSINI ELIANA: « L'anziano come risorsa della società ». (16.07.13)
 PACCHIANI ELLI STELLA: « Reinserimento dei detenuti: strategie ed interventi efficaci ». (25.09.13)
 PAFFUTI VALERIA: « L'auto-mutuo aiuto: una risorsa per le famiglie che vivono la problematica dei disturbi del comportamento alimentare ». (13.02.13)
 PANAIT CRISTINA MADALINA: « Il lavoro sociale in tempo di crisi: la promozione della cittadinanza attiva ». (17.12.13)
 PAVAN DANIELA: « L'auto mutuo aiuto come motore di cambiamento: da utenti a cittadini attivi ». (25.09.13)

- PORTA GESSICA: « Progetti innovativi per gli anziani nella società di oggi ». (13.02.13)
- PORTIERI FABIOLA: « Raccontare e raccontarsi nella sofferenza mentale ». (09.04.13)
- RADICI ALESSANDRA: « L'anziano da bisogno a risorsa ». (25.09.13)
- RINALDINI MAURO: « I *caregivers* familiari: esperienze di formazione ». (17.12.13)
- ROCCA MICHELA: « La comunità terapeutica per tossicodipendenti: una risorsa e un percorso alternativo alla detenzione ». (25.09.13)
- RODOLFI LAURA EMILIA: « L'affidamento familiare come strumento per l'attuazione di un progetto di tutela del minore ». (09.04.13)
- ROSSETTI SIMONA: « L'importanza della funzione del facilitatore nei gruppi di auto mutuo aiuto ». (17.12.13)
- RUBAGOTTI LAURA: « Disabilità in famiglia: il sostegno ai fratelli normodotati attraverso l'auto mutuo aiuto ». (17.12.13)
- SALVINELLI DANIELA: « Il sostegno dei legami familiari durante la separazione: lavorare con genitori e figli ». (09.04.13)
- SCAGLIA ELISA: « L'integrazione nel mondo del lavoro di persone con problemi di salute mentale: una sfida possibile ». (13.02.13)
- TEOTTI MARIA: « Il lavoro sociale di rete come fonte generatrice di *empowerment* nella sofferenza mentale ». (25.09.13)
- TONELLI ALESSANDRA: « Lavoro di rete con minori in età scolare ». (25.09.13)
- TUCCI LUCIA: « Lavoro di rete nella comunità: un progetto per i giovani di Verolavecchia ». (17.12.13)
- TURETTI FEDERICA: « Valorizzazione delle competenze esperienziali di immigrati per promuovere sviluppo di comunità ». (17.12.13)
- VENTURELLI GIULIA: « Auto mutuo aiuto: esperienza della promozione di un gruppo Ama per genitori affidanti ». (16.07.13)
- VEZZOLI MONICA: « Il valore della domiciliarità per l'anziano: i contributi dell'assistenza domiciliare e del volontariato ». (25.09.13)
- VITALI ILARIA PAOLA: « L'amministratore di sostegno: una figura di tutela ». (25.09.13)
- ZACCARO ILENIA MARGHERITA: « La famiglia protagonista nella risoluzione dei problemi di vita nell'ambito della tutela minorile: il modello delle *Family group conference* ». (16.07.13)
- ZILIANI CLARETTA: « La comunità terapeutica come una delle strategie di fronteggiamento della tossicodipendenza ». (25.09.13).

SCUOLE DI SPECIALIZZAZIONE

TIROCINIO FORMATIVO ATTIVO

- ABARABINI LUCA: « Relazione conclusiva dell'attività svolta a scuola. Sintesi critica delle attività svolte a scuola. Attività svolte in classe (percorsi didattici di matematica e fisica) ». (08.07.13)
- ABENI ELISA: « I teoremi di Euclide. L'apparato digerente ». (04.07.13)
- ALLIERI MARZIA: « Statistica e sistema nervoso ». (04.07.13)
- ANZELONI BIGNOTTI SARA: « Equazioni e disequazioni polinomiali. Il moto rettilineo uniformemente accelerato ». (08.07.13)
- AVANZI CLAUDIA: « Funzione integrale, volume dei solidi di rotazione. Legge di Stevino, principio di Pascal ». (08.07.13)
- BALDINI LUCA: « L'integrale indefinito: integrazione delle funzioni razionali. L'introduzione alle lezioni del laboratorio didattico di fisica: carica e scarica di un condensatore; esperimento di Thomson, bilancia elettrodinamica ». (08.07.13)
- BANI ROSANNA: « Introduzione alla statistica ». (02.07.13)

- BARONCHELLI CHIARA: « Disequazioni di II grado: metodo risolutivo della parabola ». (02.07.13)
- BELLICINI CHIARA: « Introduzione al moto armonico. Introduzione alla geometria solida ». (08.07.13)
- BELOTTI ROBERTO: « I logaritmi. I circuiti elettrici ». (08.07.13)
- BERTOLI LUCIA: « Proporzionalità diretta e inversa. Il sistema scheletrico ». (04.07.13)
- BOLZONI MICHELE: « L'ellisse come luogo geometrico. L'attrito statico nel piano inclinato ». (08.07.13)
- BONZI SILVIA: « Parabola e ammortamenti ». (01.07.13)
- BOZZETTI CRISTINA: « I sistemi lineari ». (02.07.13)
- BUGATTI MEGGIE: « Le equazioni goniometriche ». (02.07.13)
- CAPITTA GIULIA: « Il campo elettrostatico ». (01.07.13)
- CAPUTO CATERINA: « La parabola. Regime di capitalizzazione a interesse semplice ». (01.07.13)
- CARPINETA CARLO: « Poligoni inscritti e circoscritti. L'evoluzione degli esseri viventi ». (04.07.13)
- CAVALLARO DANIELA: « Frazioni e pubertà: un approccio didattico ed educativo nella scuola secondaria di primo grado ». (04.07.13)
- CAVICCHI VERONICA: « Fluidostatica (il principio di Archimede e la legge di Stevino). Calcolo degli integrali indefiniti (esercizi) ». (08.07.13)
- CHIESA FEDERICO: « Il piano cartesiano (matematica). Il sistema solare (scienze) ». (04.07.13)
- COCCIMIGLIO ANGELO: « Sistemi di equazione di grado superiore al primo ». (02.07.13)
- COMELLI GIUSEPPE ANGELO: « Relazione finale di tirocinio ». (08.07.13)
- COMINETTI MICHELE: « Idrostatica ». (01.07.13)
- COPPOLA ANTONIO: « Matematica: parabola (coniche). Fisica: trasformazioni termodinamiche; macchine termiche e ciclo di Carnot ». (08.07.13)
- DAMIAN ERIKA: « Modulo di introduzione alla statistica descrittiva ». (02.07.13)
- DI DONATO ROSSANA: « Applicazione del teorema di Pitagora. Apparato circolatorio (nell'uomo) ». (04.07.13)
- DIMARTINO GIOVANNI: « Monomi e operazioni. Terremoti ». (04.07.13)
- DUCOLI ALBERTO: « Elettrostatica e correnti elettriche ». (01.07.13)
- ECONIMO CLAUDIA: « Equazioni di primo grado. Induzione magnetica ». (08.07.13)
- ENTRADE ERIKA: « La parabola (dal punto di vista geometrico e utilizzata per risolvere disequazioni di secondo grado). Campo magnetico (induzione magnetica di alcuni circuiti percorsi da corrente, momento torcente di un campo magnetico su una spira percorsa da corrente, proprietà magnetiche della materia) ». (08.07.13)
- FACCHINETTI SARA: « Matematica: piano cartesiano negli esercizi in preparazione all'esame di Stato. Scienze: progetto Sebino, approfondimento alle grotte ». (04.07.13)
- FERRARI CHIARA: « I punti notevoli dei triangoli: ortocentro, baricentro, incentro e circocentro. Il suolo: la composizione, le principali caratteristiche - Teoria ed esperienze di laboratorio ». (04.07.13)
- FESTA LUISA: « I parallelogrammi. Le leggi di Ohm ». (04.07.13)
- FOGLIANI SANDRO: « Integrali. L'equilibrio dei fluidi: la pressione ». (08.07.13)
- FORNABAIO MICAELA: « Studio delle coniche mediante l'utilizzo di macchine matematiche. Moto armonico semplice ». (08.07.13)
- GATTI ALESSANDRA: « Numeri complessi, rappresentazione polare dei numeri complessi, operazioni in C. Temperatura e calore - Esperienza in laboratorio ». (08.07.13)
- GIACOMINI ELENA: « Variabili casuali. Programmazione lineare ». (01.07.13)
- GIANNONE VINCENZO: « La similitudine e i teoremi di Euclide. Il sistema digerente ». (04.07.13)
- GIOVITA LIDIA: « Equazioni e disequazioni di primo grado. Il piano cartesiano e la retta ». (01.07.13)
- GIRELLI ANNARITA: « Il piano cartesiano: la retta (coordinate di un punto, distanza tra due punti, coordinate del punto medio, forma implicita ed esplicita, equazione di una retta). Capitalizzazione semplice, introduzione alla capitalizzazione composta ». (01.07.13)

- LA SALA CLARA: « Equazioni lineari. Le leggi di Mendel ». (04.07.13)
- LANFRANCHI ROBERTO: « Resistenza equivalente di più conduttori: resistenze in serie/parallelo. Approccio qualitativo alla soluzione grafica di disequazioni supportato da software matematico (GeoGebra, Derive) ». (08.07.13)
- MAGGIO MARINELLA: « Sistemi di equazione di secondo grado e sistemi simmetrici. Calcolo delle probabilità ». (01.07.13)
- MAJ ERIKA: « Genetica nella classe terza. Piano cartesiano classe seconda ». (04.07.13)
- MANZATA ERICA: « Ricerca di massimi e minimi (assoluti e relativi) e punti di flesso. I fluidi ». (08.07.13)
- MANZONI DANIELA: « Matematica: le funzioni e la proporzionalità - Applicazioni ai problemi del tre semplice e alle percentuali. Scienze: le forze - Forza elastica - Realizzazione e calibrazione di un dinamometro ». (04.07.13)
- MARINACI FRANCESCA: « Matematica: l'integrale indefinito. Fisica: il teorema di Gauss per il magnetismo ». (08.07.13)
- MARSALA ROBERTO: « Principi di conservazione dell'energia meccanica e della quantità di moto in un sistema isolato. Derivate ». (08.07.13)
- MIRRA ANNARITA: « Matematica. Calcolo dell'integrale definito: il metodo dei rettangoli e il metodo dei trapezi. Fisica. Leggi fisiche dei gas perfetti: legge di Boyle-Mariotte, prima legge di Gay-Lussac o legge di Charles, seconda legge di Gay-Lussac ». (05.07.13)
- MONTAGNOLI LAURA: « Multipli, divisori, scomposizione in fattori primi. Le proporzioni del sistema solare ». (04.07.13)
- MORGANTE RAFFAELE: « Calcolo letterale - Equazioni. L'apparato riproduttore ». (04.07.13)
- NACCARI MARIA CARMELA: « I solidi di rotazione. Il regno delle piante ». (04.07.13)
- PAROLO MIRKO: « I teoremi di Euclide e Pitagora ». (02.07.13)
- PELLIZZARI ELISA: « Rapporti, proporzioni e percentuali. Le leggi di Mendel e la genetica ». (04.07.13)
- PIGHETTI SUSANNA: « Triangoli. Acqua ». (04.07.13)
- PIRRELO ALESSANDRO: « Frazioni algebriche ». (02.07.13)
- POLLINI ANDREA: « Manipolazione di oggetti matematici e creazione di strategie risolutive di semplici problemi facilmente modellizzabili mediante strumenti informatici. Induzione elettromagnetica. Legge di Faraday-Neumann e legge di Lenz ». (08.07.13)
- POLLMANN GOMEZ ANDREA: « Equazioni e disequazioni con il valore assoluto. Probabilità condizionata ». (01.07.13)
- PONZI PAOLA: « Proporzionalità e similitudine ». (02.07.13)
- QUADRELLI CLARA: « Il piano cartesiano: punti e rette. L'elettricità e le leggi di Ohm ». (04.07.13)
- QUARANTA ELENA: « La classificazione dei viventi. Superficie e volume di prisma e piramide ». (04.07.13)
- RAFFELLI ALESSANDRO: « Secondo principio della termodinamica (fisica). Disequazioni goniometriche e problemi di trigonometria (matematica) ». (08.07.13)
- RONCHI ANDREA: « Classe seconda liceo scientifico: il piano cartesiano, distanza tra due punti, punto medio di un segmento, luoghi geometrici, la retta ». (02.07.13)
- ROSI EMANUELE: « Parità e disparità delle funzioni ». (02.07.13)
- ROSSI ALESSANDRA: « La legge fondamentale della dinamica ». (01.07.13)
- ROVETTA FRANCESCA: « Le operazioni con gli angoli e l'uso del sistema sessagesimale. DNA, RNA, proteine ». (04.07.13)
- SANGUANINI ALBERTO: « Onde meccaniche e luce. Interferenza e diffrazione ». (01.07.13)
- SCAGLIA MICHELE: « La parabola e le disequazioni di secondo grado. Il moto rettilineo uniforme e uniformemente accelerato ». (08.07.13)
- SCIPIONI ELISA FORTUNATA: « I sistemi lineari e la retta nel piano cartesiano. L'ottica geometrica ». (08.07.13)
- SCROFFI NATALE: « Punti notevoli di un triangolo. Chimica del carbonio ». (04.07.13)

- SOMENZI LUCIA: « Tirocinio osservativo e attivo presso il Liceo Scientifico G. Aselli di Cremona ». (08.07.13)
TAGLIATI ENRICO: « La probabilità classica (semplice, totale e composta). L'astronomia, dal sole alle stelle (vita e stadi finali) ». (04.07.13)
TONINCELLI MICHELA: « Le isometrie ». (02.07.13)
VICENTINI ELISA: « Geometria analitica delle coniche (circonferenza, ellisse, iperbole) ». (02.07.13)
ZANEBONI UGO: « Integrali definiti e indefiniti. Leggi della dinamica ». (08.07.13)
ZATTI LAURA: « Matematica: la frazione come operatore, tipi di frazione, frazioni equivalenti. Scienze: la cellula: struttura ed organuli ». (04.07.13).

MASTER UNIVERSITARI DI PRIMO LIVELLO

I - IN DIDATTICA E PSICOPEDAGOGIA PER I DISTURBI SPECIFICI DI APPRENDIMENTO

- AGOSTI VANESSA. (16.03.13)
ALGIERI MARINA. (16.03.13)
ANDREASSI CARLA. (16.03.13)
BALLERINI SILVIA. (16.03.13)
BARONIO ELEONORA. (16.03.13)
BASSI MANUELA PRIMA. (16.03.13)
BAZZANA MONICA. (16.03.13)
BERNARDELLI DANIELA. (16.03.13)
BOLOGNA GIULIANA. (16.03.13)
CAGIONI SIMONETTA. (16.03.13)
CANNISTRÀ SILVIA. (16.03.13)
CAPITANIO RAFFAELLA. (16.03.13)
CAPUZZI MONICA. (16.03.13)
CARERI MARIA CARMELA. (16.03.13)
CÒ ANNA. (16.03.13)
COMPAGNONI DELITA. (16.03.13)
D'ALBERTI FRANCESCO. (16.03.13)
DELAINI RINA. (16.03.13)
DUCOLI SONIA. (16.03.13)
DURSI PIETRO MICHELE. (16.03.13)
EGERMINI MARILENA. (16.03.13)
ERCOLI VERA. (16.03.13)
FADDA SABRINA. (16.03.13)
FELICE STEFANIA. (16.03.13)
FETTUCCIA ROSSANA. (16.03.13)
FOLA GIOVANNA. (16.03.13)
FONTANA DELIA. (16.03.13)
GIARIN LAURA. (16.03.13)
GORNI MONICA. (16.03.13)
GUARNERI STEFANELLA. (16.03.13)
LATTANZIO GIOVANNA. (16.03.13)
LEALI CRISTINA. (16.03.13)
LORENZINI SILVIA. (16.03.13)
MACCABIANI ALESSANDRA. (16.03.13)
MAIANTI DELIA. (16.03.13)

MASPER CHIARA. (16.03.13)
MATTI MARIA STEFANIA. (16.03.13)
MAZZEI WALTER. (16.03.13)
NAPPI RAIOLA MARIA. (16.03.13)
NULLI MARIATERESA. (16.03.13)
PEDRONI DONATELLA. (16.03.13)
PEGORER MORENA. (16.03.13)
PELIZZARI MOIRA. (16.03.13)
PIZZETTI ANTONIA. (16.03.13)
RIZZINELLI ELISA. (16.03.13)
RONDINI LORENZA. (16.03.13)
ROTELLA ROBERTA. (16.03.13)
SACCÀ MARIA GRAZIA. (16.03.13)
SACCHELLA ALESSANDRO. (16.03.13)
SACCHELLA BARBARA. (16.03.13)
SAVARDI MAURO. (16.03.13)
SCARANO ANNA. (16.03.13)
SIGNORINI SILVIA. (16.03.13)
TRIVELLI ELENA. (16.03.13)
TUCCIARONE GIUSEPPINA. (16.03.13)
VINCI SILVANA. (16.03.13)
VIVALDI LAURA. (16.03.13).

II - IN FOOD MANAGEMENT AND GREEN MARKETING

BALDONI MATTEO. (18.01.13)
CINO MARISA. (18.01.13)
D'EFFREMO ANNALISA. (18.01.13)
DELAITI ELISABETTA. (02.05.13)
FABBRO ALESSIO. (18.01.13)
MAROTTA MAURIZIO. (18.01.13)
PAPADIA EMMANUELE. (18.01.13)
PERRONE GABRIELE. (18.01.13)
VALOTA STEFANO. (18.01.13).

III - IN L'IMPRESA DELLA CULTURA. GESTIRE, FINANZIARE, COMUNICARE LA CULTURA DEL TERRITORIO

VARISCO BASSI CINZIA. (21.01.13).

MASTER UNIVERSITARI DI SECONDO LIVELLO

IN SVILUPPO UMANO E AMBIENTE. GOVERNANCE, PROCESSI FORMATIVI, CONOSCENZA SCIENTIFICA

BANDIZIOL ESTER. (17.01.13)
BORNATICI SARA. (17.01.13)
CONCETTI BENEDETTA. (17.01.13)
FESTA MAURA. (17.01.13)

FRASCHINI FILIPPO. (17.01.13)
LA MONACA LAURA ERICA. (17.01.13)
MARTINELLI SUSI. (17.01.13)
MAZZARA MICHELANGELO. (17.01.13)
PANTEGHINI SIMONA. (17.01.13)
PASTRELLO FERDINANDO. (17.01.13)
PONZONI ELISABETTA. (17.01.13)
RAIMONDI FRANCESCA VALERIA. (17.01.13)
RESTIVO MARIA ROSARIA. (17.01.13)
SERANA FRANCESCA. (17.01.13).

SEDE DI PIACENZA

FACOLTÀ DI ECONOMIA E GIURISPRUDENZA

Corsi di laurea e di diploma universitario determinati dai precedenti ordinamenti didattici

I - CORSO DI LAUREA IN ECONOMIA E COMMERCIO

GRAZIOLI RICCARDO: « Il microcredito in Italia: analisi economica e normativa per un progetto di *start up* ». (24.04.13).

II - CORSO DI LAUREA IN GIURISPRUDENZA

BARONE RENZO: « *De Magia*. Il processo di Apuleio di Madaura ». (22.10.13)

PEZZOTTI GIULIANO: « Attività estrattiva e governo del territorio nella legislazione nazionale e delle regioni Emilia-Romagna e Lombardia ». (23.10.13).

Corsi di laurea e di laurea specialistica istituiti ai sensi del D.M. 509/1999

CORSI DI LAUREA

I - CORSO DI LAUREA IN ECONOMIA AZIENDALE

BEGNINI FEDERICO: « Sales in Allied ». (28.02.13)

BELLINI STEFANO: « Le strategie di innovazione tecnologica: il caso Vortice ». (28.02.13)

BONINI ILARIA: « Sviluppi recenti nell'organizzazione delle banche ». (24.10.13)

BONNAFOUS FANNY: « Lo sviluppo sostenibile nel settore alberghiero ». (24.04.13)

CASSI CINZIA: « Le potenzialità del *web marketing* territoriale: il caso del Comune di Pianello Val Tidone ». (27.02.13)

CAVALLI SIMONE: « Il settore delle energie rinnovabili in Italia: opportunità e principali attori ». (24.10.13)

CISTARO CLAUDIA: « Un'analisi di tasse e tariffe nei comuni della provincia di Piacenza ». (27.02.13)

DEMITA FRANCESCO MARIA CARMELO: « Progetto d'impresa. I piani d'ammortamento ». (24.04.13)

DONZELLI MONICA: « Contabilità in un'organizzazione agricola: la Coldiretti ». (27.02.13)

GALLI MARCO: « Bsl Spa ». (25.10.13)

GRANELLI MARCO: « Il marketing emozionale: l'importanza del fattore emotivo nella decisione del consumatore ». (12.07.13)

- LONGO ROSSANA: « Titoli di debito nelle Srl ». (27.02.13)
MAZZOCCHI MARTINA: « La Fiera di Piacenza: realtà e prospettive ». (28.02.13)
MORELLI PAOLO: « Un'analisi per l'implementazione della funzione marketing: il caso Viscat Fulgor Srl ». (27.02.13)
NIFOSI PIERPAOLO: « Dualismo Nord-Sud in Italia: l'intervento della Cassa per il Mezzogiorno ». (11.07.13)
PONZO MATTEO: « Equazioni funzionali nella matematica finanziaria classica ». (28.02.13)
POTENZA EDOARDO CARLO MARIA: « Il posizionamento competitivo della provincia di Cremona ». (28.02.13)
PUCILLO FRANCESCO: « L'analisi di mercato dei fertilizzanti ». (27.02.13)
STEFANONI FABIO: « Il ruolo della politica monetaria nelle fasi di crisi economica ». (24.04.13).

II - CORSO DI LAUREA IN ECONOMIA AZIENDALE (Cremona)

- CROTTI ALDO: « Il rendiconto finanziario secondo i principi contabili nazionali ed internazionali ». (10.07.13)
CROTTI GIUSEPPE: « La Relazione sulla gestione, art. 2428 Codice Civile ». (10.07.13)
DALL'ASTA FEDERICO: « La gestione delle risorse umane in una società di calcio professionistica: esperienza di stage al settore giovanile del Parma Fc ». (23.10.13)
FILIPPINI MARIASOLE: « Antitrust: dalla tutela delle imprese alla tutela del consumatore ». (10.07.13)
PAVEL ADELINA OANA: « Cremona Liuteria: un marchio da tutelare. Il caso del Consorzio Liutai "Antonio Stradivari" Cremona ». (23.10.13).

III - CORSO DI LAUREA IN SCIENZE GIURIDICHE

- BOCCIARELLI BARBARA: « La società a responsabilità limitata semplificata ». (23.10.13)
CAMONI SARA: « Il sindacato della Corte costituzionale sui vizi del decreto-legge e della legge di conversione ». (21.02.13)
ERBA ANDREA CARLO: « Il Comitato Nazionale di Bioetica (Cnb) tra politica, diritto, scienza e società ». (21.02.13)
FIORA JESSICA: « Evasione fiscale e dimensione delle imprese ». (21.02.13)
LATERZA MICHELE: « Il diritto canonico come fonte del diritto nello Stato Città del Vaticano ». (21.02.13)
MANTOAN MATILDE: « Il problema della pena e la riflessione teologica sulla giustizia ». (18.04.13)
MOSTICCHIO ANTONIO: « Effetti del fallimento sui rapporti giuridici pendenti ». (21.02.13)
PIACENTINI ROBERTO: « La funzione della pena fra giusnaturalismo e illuminismo giuridico ». (21.02.13)
PIFFERI STEFANIA: « Pubblico impiego. Contratto di lavoro a termine ». (23.10.13).

CORSI DI LAUREA SPECIALISTICA

I - CORSO DI LAUREA SPECIALISTICA IN GESTIONE D'AZIENDA

- BONGIORNI PAOLA: « La gestione delle risorse umane nell'organizzazione del lavoro in banca. Impatti per il benessere e la soddisfazione dell'operatore e del cliente e per le performances aziendali. Il caso Cariparma ». (24.10.13)

PINCHETTI SILVIA: « Struttura del capitale e innovazione nell'industria manifatturiera italiana ». (11.07.13).

II - CORSO DI LAUREA SPECIALISTICA IN GIURISPRUDENZA

DE BENEDITTIS ELENA: « La discrezionalità dell'Amministrazione finanziaria ». (18.07.13)

LUPPINI ILARIA: « Le disposizioni sulla sede vacante da Pio X a Benedetto XVI ». (21.02.13).

Corsi di laurea e di laurea magistrale istituiti ai sensi del D.M. 270/2004

CORSI DI LAUREA MAGISTRALE CHE NON PREVEDONO TITOLI UNIVERSITARI DI PRIMO LIVELLO

CORSO DI LAUREA MAGISTRALE IN GIURISPRUDENZA

ALBASI ANDREA: « Prospettive di tutela e gestione del patrimonio artistico e ambientale: le sponsorizzazioni dei beni culturali ». (18.04.13)

ANTOCI MARCO: « Il principio di non contestazione nel processo amministrativo ». (18.04.13)

BARBAGALLO FEDERICA: « Il principio della domanda nel processo amministrativo ». (23.10.13)

BERGAMASCHI FABIO: « Il problema delle lacune e l'art. 3 Disp. Prel. Cod. Civ. (1865) nel pensiero del primo Ascarelli ». (22.10.13)

BISSI ALESSANDRA: « Società sportive e fallimento ». (21.02.13)

BONFANTI FRANCESCA: « Matrimonio tra persone dello stesso sesso? ». (23.10.13)

BONITO ANGELA: « Aspetti medico-legali del fenomeno dell'incesto ». (22.10.13)

BORZONI LUIGI: « Denigrazione e pubblicità comparativa ». (18.07.13)

CAMIZZI VINCENZO: « Asilo e rifugio fra Costituzione italiana, Convenzione di salvaguardia dei diritti dell'uomo e ordinamento dell'Unione europea ». (18.04.13)

CANESI ANDREA: « La remunerazione degli amministratori nelle società quotate ». (18.04.13)

CASSINARI MONICA: « L'evoluzione della disciplina del permesso di soggiorno ». (22.10.13)

CASTELLI ELENA: « I rimedi giustiziali e giurisdizionali per la tutela del diritto di accesso ai documenti amministrativi ». (18.04.13)

CHIFFI IRENE: « Profili di diritto civile nella disciplina dell'anatocismo ». (18.07.13)

DAVOLI ALESSANDRA: « La responsabilità dell'amministratore e del socio di controllo di società 'in zona di insolvenza' ». (18.07.13)

ESPOSTI STEFANO PAOLO: « Le convenzioni internazionali e la tutela dei conoscimenti delle popolazioni indigene ». (18.07.13)

FESTA VALENTINA: « Corruzione internazionale e responsabilità degli enti: profili applicativi e spunti politico-criminali ». (23.10.13)

FILIPPINI BEATRICE: « L'invecchiamento attivo dei lavoratori nella riforma Fornero ». (23.10.13)

GAZZOLA ARIANNA: « Determinazione concordata dell'imposta e processo penale ». (21.02.13)

GIALLONGO GIUSEPPINA: « *Internet of Things*: nuove frontiere del diritto e dei diritti ». (18.04.13)

GIANNONE EMILIANO: « La disciplina sul ritorno del minore in caso di sottrazione internazionale da parte di un genitore (fra diritto internazionale e dell'Unione europea) ». (18.04.13)

GIOVANNICO CLAUDIO: « Amministrazione straordinaria delle grandi imprese in crisi e normativa comunitaria in materia di aiuti di Stato ». (21.02.13)

GIPPONI ILARIA: « La guerra dei brevetti tra *patent trolls* e *patent pools* ». (22.10.13)

IACONO ROBERTA: « La tutela del lavoratore in caso di licenziamento illegittimo dopo la legge 92 del 2012 ». (23.10.13)

INTURRI NELLA: « Danno da prodotti difettosi e responsabilità del produttore ». (21.02.13)

- IUDICE GIAMBATTISTA: « Il concordato fallimentare ». (21.02.13)
- LO RE ELISA MARIA VITTORIA: « L'ammissibilità dei referendum elettorali ». (18.04.13)
- MAIAVACCA GIANMARCO: « Fondamenti ed evoluzione della responsabilità sociale d'impresa. Dal caso Nike al caso Apple ». (18.04.13)
- MAIO SUSANNA: « Confessioni religiose e Unione europea ». (18.07.13)
- MAIORANA GIULIA: « L'obiezione di coscienza alla sperimentazione animale. Nuove prospettive di applicazione della legge 413/1993 ». (22.10.13)
- MANICIOTO GASPARE: « Indisponibilità della vita umana e tutela penale: istigazione e aiuto al suicidio e omicidio del consenziente dal codice Zanardelli al codice Rocco ». (22.10.13)
- MARIANI JESSICA: « L'equa soddisfazione nelle sentenze della Corte europea dei Diritti dell'Uomo dichiarative di violazioni statuali (artt. 41, 13, 34 Cedu) ». (21.02.13)
- MASINI SERENA: « La concorrenza sleale dell'ex dipendente ». (22.10.13)
- MAZZA ELEONORA: « La transazione fiscale nell'ambito del concordato preventivo ». (22.10.13)
- MIGLIORE ALESSANDRA: « La fideiussione bancaria a prima richiesta ». (18.07.13)
- MORCIANO SALVATORE: « L'arbitrato nei contratti pubblici ». (21.02.13)
- PETRONE DOMINIQUE: « Il minore nella crisi familiare ». (23.10.13)
- PINAZZI ELISA: « Procedimento per la composizione delle crisi da sovraindebitamento ». (22.10.13)
- PITITTO ELIANA: « Profili penalistici della responsabilità medica ». (22.10.13)
- PREMOLI CASSANDRA ELENA: « La procreazione assistita: il caso della fecondazione eterologa ». (18.07.13)
- QERRETI ORNELA: « Gli accordi di riammissione fra Stati membri dell'Unione europea e Stati terzi (con particolare riguardo all'area balcanica) ». (18.04.13)
- RANZA FRANCESCA: « Crisi d'impresa: soluzioni extragiudiziali e giudiziali alternative al fallimento ». (18.04.13)
- REGGI CRISTINA: « Il servizio di consulenza finanziaria ». (18.07.13)
- RUBINI MANUEL: « La proposta di concordato preventivo ». (18.04.13)
- SALICE LAURA: « Aspetti medico-legali della testimonianza minorile nella violenza sessuale presunta ». (18.07.13)
- SCARANI ALBA: « L'agriturismo e i suoi effetti sulla tutela e sulla valorizzazione delle risorse specifiche del territorio ». (21.02.13)
- SCHILLACI LUCA SALVATORE: « Il danno all'ambiente ». (18.04.13)
- STEFANONI ALESSANDRO: « L'adesione della Croazia all'Unione europea ». (21.02.13)
- TAMBUROTTI FEDERICO: « L'esdebitazione dell'imprenditore e del consumatore ». (22.10.13)
- TENCA MAURO: « Tutela della vittima nei principali atti giuridici internazionali ». (18.07.13)
- TORRISI BARBARA: « I rapporti personali tra coniugi tra fisiologia e patologia familiare ». (21.02.13)
- TRAINA LUCA: « Il giudizio di confondibilità tra marchi ». (18.04.13)
- TRAVERSI DOMENICO CARMINE: « L'applicazione della pena su richiesta delle parti ». (23.10.13)
- UTTINI SAMUELE: « Autonomie locali e fenomeno religioso: l'esperienza nella provincia di Piacenza ». (18.07.13)
- VOLA FEDERICA: « Reati tributari e confisca per equivalente ». (22.10.13)
- ZAPPIERI ELEONORA: « Il potere di annullamento del giudice ordinario di atti della Pubblica amministrazione ». (18.04.13).

CORSI DI LAUREA

I - CORSO DI LAUREA IN DIRITTO ED ECONOMIA DELLE BANCHE E DEI MERCATI FINANZIARI

- BALDINI MATTEO: « Le strategie competitive nel settore della digitalizzazione dei documenti: il caso Edita Spa ». (24.10.13)

- BONETTI PAOLA: « L'evoluzione delle banche popolari e le prospettive di riforma ». (19.07.13)
FARINA FRANCESCA: « Strategie di internazionalizzazione nei mercati in via di sviluppo: il caso Gruppo Cremonini in Russia ». (24.10.13)
MALCHIODI SIMONA: « Verso l'unione bancaria europea ». (19.07.13)
PAGLIARA FEDERICA: « L'*online banking*: opportunità e rischi per le banche italiane ». (24.10.13)
TAVAZZI GIORGIA: « Le disposizioni di vigilanza di Banca d'Italia in materia di *risk management* ». (24.10.13)
TIBERTO MICHELA: « Perdite sul capitale: modalità di ripianamento nella prassi ». (24.10.13).

II - CORSO DI LAUREA IN ECONOMIA AZIENDALE

- AHRENS ISABEL NOREEN: « Le sfide della comunicazione ». (12.07.13)
ALBERTARIO GIANLUCA: « Gestione aziendale delle risorse umane e riferimenti normativi operativi correlati ». (24.10.13)
ALLES RYAN PATRICK: « The effects of increased exposure to social media on marketing practices ». (24.10.13)
AMATRUDA GIUSEPPE: « Significatività e gestione del rischio nella revisione legale ». (11.07.13)
ANTOCI CARLO: « Scelte intertemporali del consumatore ed evidenze empiriche sul legame tra reddito e consumo ». (28.02.13)
ANTONIAZZI ANDREA: « La residenza delle persone fisiche ai fini dell'Irpef ». (24.10.13)
BARBA SILVIA: « Banche europee a confronto: un'analisi dei principali indicatori di bilancio ». (11.07.13)
BARBIERI ROSSELLA: « La salute del manager e la sindrome di *burnout* ». (28.02.13)
BARBIERI THEA: « La consulenza in materia di investimenti finanziari: il caso della Banca di Piacenza ». (11.07.13)
BARONI VERONICA: « Dal Codice Civile all'applicazione pratica: Nota integrativa e Relazione sulla gestione ». (19.12.13)
BARTOLINI AUREO ANTONIETTA: « Strategie di marketing dei produttori di Champagne ». (28.02.13)
BASSI ALESSANDRA: « Il marketing quando la differenziazione è difficile. Il caso del vetro ». (24.10.13)
BASSINI SALAMI CAMILLA: « Reportistica aziendale in tema di contabilità dei costi e *reverse charge* ». (28.02.13)
BAUM NORA: « The need of a new strategy in luxury markets ». (24.10.13)
BELLINI MICHELE: « Una crescita straordinaria: cause ed effetti ». (19.12.13)
BIANCARDI ANDREA: « Adm Srl ». (12.07.13)
BOCCALINI SAMANTHA: « Dal *customer care* al *customer service*: il caso Gardesa ». (24.10.13)
BOGGI GIACOMO: « Il ruolo della logistica e del trasporto nel *supply chain management* del marmo italiano: il caso Stoneval ». (24.10.13)
BONGIORNI MANTEGHETTI DÉSIRÉE: « L'operatività dei mercati ». (28.02.13)
BONIZZONI CRISTINA: « L'applicazione dell'Imu in un comune di piccole-medie dimensioni ». (25.10.13)
BORICI ELSA: « I recenti interventi del Governo italiano per il sostegno creditizio e finanziario alle imprese ». (28.02.13)
BOZZO MARIO: « La procedura fallimentare ». (12.07.13)
BRUGALETTA EMILIO: « L'importanza delle ricerche di mercato e della *customer satisfaction* ». (24.10.13)
BURICCA LUCIO: « Studio commerciale dott. Fabrizio Scateni. Progetto Paghe Fast ». (11.07.13)
CAPPIELLO DONATO: « Analisi organizzativa e finanziaria di un'azienda ». (11.07.13)
CARAMATTI MARCO: « Il Distretto culturale della provincia di Cremona. Le nuove risorse del territorio ». (11.07.13)

- CARROZZO ROBERTO ADELMO: « La figura del *financial analyst* e il processo di *budgeting* ». (25.10.13)
- CASSANO GIULIA: « L'assistenza fiscale e la compilazione del modello 730 per le persone fisiche: analisi delle procedure ». (27.02.13)
- CAVEDAGHI SERENA: « La qualità nelle imprese di servizi: il caso di Acquelaria Srl ». (28.02.13)
- CHERUBIN MARCO: « La gestione della *supply chain* in un'azienda leader: il caso Aia - Gruppo Veronesi ». (24.10.13)
- CISERANI SONIA: « I regimi contabili a disposizione del contribuente ». (24.04.13)
- CODEGHINI LARA: « Legge n. 136: la tracciabilità dei flussi finanziari ». (23.04.13)
- COLACINO LUCA: « Pragmatic approach to customer dealing ». (25.10.13)
- CORDA VALENTINA: « Expo Piacenza ». (11.07.13)
- D'ALIMONTE LAURA: « I *leading indicators* nel settore bancario: *case study* in Banca Aletti ». (19.12.13)
- DADATI CARLO: « Il mercato zootecnico: marketing e ricerche di mercato ». (25.10.13)
- DADDATO PAOLA MARIA-PIA: « The growing importance of the social media in today's strategy ». (27.02.13)
- DANGAJ ESMERALDA: « Motridal: un'azienda attraverso la crisi ». (25.10.13)
- DEHESDIN DIANE PHILIPPINE MARIE: « La creazione d'impresa: *business plan* nel settore dei gioielli ». (23.04.13)
- DI PAOLO FEDERICA: « Gestione del flusso informativo presso Unieuro ». (11.07.13)
- ERRICO VIVIANA: « Il processo decisionale nella Pmi: il caso Telecom Spa ». (27.02.13)
- ESPOSITO ALBERTO ANTONIO: « Descrizione ed analisi del bilancio ». (28.02.13)
- FAVERZANI ALESSIA: « Un'analisi dell'esperienza di consumo di vino nel territorio piacentino: il caso della Cantina di Vicobarone ». (27.02.13)
- FECHINO GIADA: « Analisi della funzione amministrativa presso Copra Ristorazione Spa - modulo Contabilità fornitori ». (25.10.13)
- FICHERA ERIKA: « L'implementazione della strategia di lancio ». (12.07.13)
- FIKRI KAMEL DAVIDE: « "Apertura Rollerli US: *mission quasi possible*". Il caso Rollerli Spa ». (19.12.13)
- FILIOS FABIO: « Rollerli Cultura d'Impresa: scegliere, formare e dirigere le risorse umane nella Pmi ». (24.10.13)
- FORLINI MANUELA: « Un modello dinamico che descrive l'interazione tra *output* e mercato azionario ». (12.07.13)
- GAESSLER DANIEL: « Competitive strategies in the game console industry ». (24.10.13)
- GALAZZI LUCA: « Analisi organizzativa e strategica di una multinazionale focalizzata sulla costituzione ed avviamento di una nuova sede ». (25.10.13)
- GAROTTA ANDREA: « L'impatto della legislazione ambientale sulle scelte aziendali. Il caso Diusa Rendering Srl ». (25.10.13)
- GAZZOLA CORINNE: « Analisi della struttura aziendale e del portafoglio clienti: il caso Molino Dallagiovanna ». (28.02.13)
- GENCE SÉGOLENE FRANÇOISE: « French wine is in the red zone. How do French producers face the competition of New World wines? ». (28.02.13)
- GHIDOTTI ILARIA: « Apprezzamento del rischio d'ambiente nei contesti della revisione aziendale. *Risk assessment*, caso empirico ». (11.07.13)
- GHISONI SERENA: « Il modello Is-Lm e il suo utilizzo per indicazioni di *policy* ». (24.10.13)
- GILLESPIE SARAH ELIZABETH: « Corporate social responsibility practices within the pharmaceutical industry: the impact of cause related marketing ». (24.10.13)
- GIUSTO GIORGIA: « Incontro con le 'Dive Biscaldi' ». (11.07.13)
- GREGORIO ALESSANDRA: « La pianificazione finanziaria di un portafoglio ». (24.10.13)
- GUARNERI MARCO: « Auricchio: produrre e commercializzare il Provolone ». (12.07.13)
- HAUSCH JANNIK MATHIAS: « La mia esperienza di stage alla Lg Electronics Italia Spa ». (12.07.13)
- LA ROSA LUCA: « Le dimensioni del *web marketing* ». (25.10.13)

- LA TORRE LUCA: « Dinamiche di produzione e competizione nel settore dolciario, il caso Elah ». (24.10.13)
- LABBADINI ANDREA: « Canali commerciali e canali logistici della commercializzazione e dell'export dei prodotti tipici dell'azienda di intermediazione Mossoni Mlv ». (24.10.13)
- LICITRA ANTONIO: « La strategia *digital* come fonte di vantaggio competitivo ». (24.04.13)
- LIGRESTI VITTORIO: « Individuazione, re-impostazione ed elaborazione degli indicatori del controllo di gestione aziendale per la General Cab Srl ». (19.12.13)
- LONGO MARTINA: « *Il coaching*: pratica di allenamento per il manager ». (28.02.13)
- MACCALLI LARA: « La strategia competitiva delle imprese bancarie: il caso delle Banche di Credito Cooperativo ». (12.07.13)
- MAFFEZZOLI LORENZO: « Il risanamento aziendale: gli strumenti normativi e la prassi professionale ». (25.10.13)
- MAGNANI LORENZO: « *Healthcare consulting and management*: analisi del settore sanitario privato italiano ed estero ». (19.12.13)
- MALFITANO FABIO: « Esperienza di stage presso la Camera di Commercio Britannica ». (11.07.13)
- MANGHI ERMANNO: « *Il business plan* per una nuova iniziativa imprenditoriale in Camerun ». (11.07.13)
- MARCELLO MARIA: « Disamina degli Erp nelle Pmi italiane ». (28.02.13)
- MARIN MATHILDE: « “Consumo straordinario di persone ordinarie”: la chiave di lettura della democratizzazione del lusso ». (28.02.13)
- MARINO ANNALISA: « La salute e il benessere nei giovani universitari ». (24.04.13)
- MARTELLA IRENE: « Le città intelligenti ». (24.10.13)
- MASOERO NICOLA MARIA: « *Knowledge production function*. Evidenze su un campione di imprese manifatturiere italiane ». (25.10.13)
- MATRÀ GIUSEPPE: « Far farina al tempo della recessione: la miscela vincente. Il marketing agroalimentare durante la crisi: il caso Molino Dallagiovanna ». (25.10.13)
- MAZZOCCHI FILIPPO: « L'uso di Facebook nelle aziende ». (11.07.13)
- MILLER YANNICK MAXIMILIAN: « Marketing e comunicazione del progetto turistico Campione del Garda ». (28.02.13)
- MOLINAROLI ARIANNA: « Internationalization process of a small enterprise trading with India and analysis of an alternative partner ». (11.07.13)
- MOLINAROLI GLORIA: « Come ‘aggirare’ il *credit crunch*: nuovi strumenti di finanziamento a sostegno delle Pmi ». (24.10.13)
- MONFASANI ELISABETTA: « Verso Basilea 3: a che punto siamo? ». (24.10.13)
- MONTANARI FRANCESCA: « Servizi di consulenza e supporto agli adempimenti contabili e fiscali aziendali: il caso della Ceec Srl ». (11.07.13)
- MONTECORBOLI LUCA: « Dinamica dei prezzi nei mercati finanziari ». (25.10.13)
- MONTEROSSO EMANUELE: « Il Caf: compilazione e trasmissione telematica di 730 ed Imu ». (11.07.13)
- NEGRI ALBERTO: « Strategie di internazionalizzazione per le imprese alimentari: il caso La Pizza + 1 ». (24.10.13)
- NICHETTI DAVIDE: « Le politiche economiche di uscita dalla crisi: un confronto tra gli anni Trenta del '900 e la situazione attuale ». (25.10.13)
- OCCHIPINTI CHIARA: « La procedura di raccolta documenti, elaborazione dati e redazione del modello 730 ». (25.10.13)
- PAINA EDOARDO: « La logistica distributiva: il ruolo di Number 1 nella *supply chain* dei beni di largo consumo ». (24.10.13)
- PAPETTI NICHOLAS: « Creazione di una manifestazione fieristica: le fasi, gli strumenti, i risultati ». (24.10.13)
- PERDRIX NILS: « La strategia delle imprese nel settore del turismo. Il caso Bleu Evasion e la competizione nella riserva naturale delle Calanques ». (23.04.13)
- PETRARULO ROBERTO: « Il quartiere fieristico: Piacenza Expo ». (28.02.13)

- PIETTA SIMONE: « Le trasformazioni dell'agro-industria nella seconda metà del Novecento: il settore del pomodoro ». (25.10.13)
- PODRECCA LIVIA: « L'analisi sul grado di soddisfazione del cliente in seguito al *remodelling* dei settori tessile e casa di comunicazione di Auchan ». (27.02.13)
- POITRINEAU THOMAS: « L'*outsourcing* logistico in Italia nel settore dei beni di largo consumo: il caso Number 1 ». (24.04.13)
- PORTALURI ILARIA: « Relazione Stage Casa Morgana Cooperativa Sociale ». (12.07.13)
- PRAZZOLI FILIPPO: « L'analisi strategico-competitiva ed economico-finanziaria di un'azienda. Il caso Pellini Spa ». (25.10.13)
- PREVEDINI LUCA: « Rilancio di una società del gruppo Alberti e Santi International Freight Forwarder ». (24.10.13)
- RANIERI COSTANZA: « Gis e Aidel - Organizzazione di un evento fieristico ». (27.02.13)
- RATTOTTI JESSICA: « Il caso Lotus: creazione di una rete vendita estera ». (28.02.13)
- RIGOLLI SOFIA: « Gsp: un software gestionale per la realtà aziendale quotidiana ». (11.07.13)
- RIZZO GIAMMARCO: « Private banking and advisory ». (24.10.13)
- ROGGATZ DAVID: « L'analisi del mercato dei cosmesi naturali ». (12.07.13)
- ROVERSELLI MICHELE: « Il settore carburanti: l'esperienza di Keropetrol Spa. Controllo di gestione allargato ». (25.10.13)
- SACCHI BARBARA: « La gestione della *supply chain* attraverso l'integrazione della logistica nel settore meccanico: il caso Tectubi Raccordi Spa ». (24.10.13)
- SALA ELISA: « Come sopravvivere in tempo di crisi: il caso Poltrona Frau ». (12.07.13)
- SARNARI GABRIELE: « La formula vincente di Roller Spa. Il piano strategico triennale ». (12.07.13)
- SCHAEFFER LAURE JULIA: « Le dimensioni del marketing sportivo ». (24.04.13)
- SCHAMINEE JOCHEM PEPIJN: « European Union initiatives for shifting naval logistics towards South-Europe ». (24.10.13)
- SCIARMELLA VALENTINA SARA: « Le manifestazioni fieristiche e il loro rapporto con i clienti espositori e visitatori ». (19.12.13)
- SERGIO CHIARA: « Analisi relativa alla riorganizzazione aziendale ed ai suoi effetti sulla gestione del personale ». (11.07.13)
- SINGH MANIDER KAUR: « L'evoluzione dei principi contabili internazionali ». (11.07.13)
- SMULDERS MIKE HENRICUS JOHANNES ADRIANUS: « The effect of the crisis in the bicycle retail industry: the case of small Dutch retailers ». (24.10.13)
- SOLARI MARTINA: « La concessione del credito nel gruppo Cariparma Crédit Agricole ». (25.10.13)
- STANEKER GABRIELE: « Il *diversity management* come fattore critico di successo per l'impresa. Strategie e strumenti in una selezione di aziende dell'industria dell'automobile ». (24.10.13)
- STEFANAGGI JULIA: « L'evoluzione dei musei: strategie, innovazioni e leve economiche ». (24.04.13)
- STEIGMAJER KATHARINA: « Social policies in the reunified Germany. Integration and equalization of the ex Gdr ». (25.10.13)
- TERDICH ANDREA: « Il ciclo passivo di Morpho ». (24.10.13)
- TORRESANI ANDREA: « I primi effetti di Basilea 3 sulla ricapitalizzazione delle banche italiane ». (28.02.13)
- VALESI ELEONORA: « Revisione delle procedure del calcolo dei costi: il preventivo d'offerta ». (11.07.13)
- VALGIUSTI ERIKA: « Il controllo di gestione e la misurazione della performance a supporto del cambiamento aziendale: dall'individuazione di problematiche alla ricerca di soluzioni ». (24.10.13)
- VALISA DENISE: « Il *cause related marketing* nelle grandi imprese italiane del settore abbigliamento ». (11.07.13)

- VAN HAPEREN MARIJN: « Sostegno alle piccole imprese e imprenditoria giovanile nel settore agricolo: le nuove sfide della politica agricola per il prossimo periodo di programmazione comunitaria ». (28.02.13)
- VENEZIANI EDOARDO: « Modelli statistici per le curve di rendimento: analisi empirica con il software R ». (25.10.13)
- VIEGA JAMES VINCENT: « Economic ramifications of the Patient Protection and Affordable Care Act in the United States ». (25.10.13)
- VIGNA ANNALISA CARMEN: « La competizione delle regioni europee ». (24.10.13)
- VINCI ANASTASIA: « La Società Consortile Gam ». (28.02.13)
- VOLOVIK MATHILDE: « *Il product placement* nel cinema: l'impatto sul comportamento del consumatore ». (27.02.13)
- WEIMANN STEFANIE IRENE: « Ethical supply chain management in the fashion sector ». (24.10.13)
- WOJDAT NATHALIE: « L'effetto Forrester e il *beer game* nelle strategie di *supply chain management* ». (27.02.13)
- ZAKS MARIE: « L'impatto del *supply chain management* sull'efficienza aziendale ». (24.10.13)
- ZAMBONI LUCA: « La gestione di eventi fieristici. Il caso di Piacenza Expo e la manifestazione GeoFluid 2012 ». (28.02.13)
- ZONI ALICE: « La gestione dei reclami ». (11.07.13).

III - CORSO DI LAUREA IN ECONOMIA AZIENDALE
(Cremona)

- ALLODI EVITA: « I sistemi di controllo all'interno delle banche e il caso Mps ». (23.10.13)
- ANTONIAZZI IRENE: « *Sport marketing* e sponsorizzazioni: il caso Guerino Vanoli Basket Cremona ». (23.10.13)
- BERTOLASI ANDREA: « Le *smart cities* per lo sviluppo economico e sociale: modelli europei e italiani ». (10.07.13)
- BERTOLI SIMONE: « La strategia competitiva di un'azienda del territorio: la Ruplast Srl ». (23.10.13)
- BRAKA MIGENA: « Gli *shocks* petroliferi: cause ed effetti sui sistemi economici e sociali ». (26.02.13)
- BROCCA CRISTINA: « Dal bilancio civilistico al bilancio consolidato attraverso i sistemi informativi. Il caso Marsilli & Co. Spa ». (10.07.13)
- BRUNETTI NICOLE: « Le strategie di marketing per il lancio di un nuovo prodotto. Il lancio dei solari Leocrema ». (10.07.13)
- BRUSAFERRI MARIANNA: « A casa e nello sport sempre attenti alla salute. Barilla e Ferrero: due strategie di *web marketing* a confronto ». (23.10.13)
- CLERICI ROBERTO: « Dal bilancio d'esercizio al bilancio sociale. Caso: Barbieri Società Cooperativa Sociale Onlus ». (23.10.13)
- DELMIGLIO MARIA CHIARA: « I bilanci straordinari - bilanci di fusione ». (26.02.13)
- FAVALLI MARTINA: « Fondazione Antonio Stradivari: la liuteria come segno distintivo e opportunità di sviluppo per Cremona ». (23.10.13)
- GENTILI GIULIA: « La gestione della *supply chain* nel settore *grocery*: il caso Calzedonia ». (23.10.13)
- IORIO MARCO: « Analisi della strategia competitiva dell'impresa Keropetrol Spa ». (10.07.13)
- JERACI MARTINA: « Il marketing dello spettacolo. Il caso del Teatro San Domenico di Crema ». (23.10.13)
- LATINI MARTA: « Analisi delle strategie competitive nel settore lattiero-caseario. I casi Auricchio e Latteria Soresina ». (23.10.13)
- LUO QUN: « Le operazioni di acquisto e di vendita: dalla contabilità elementare al bilancio d'esercizio ». (22.04.13)

- MAIFREDI GIOVANNI: « Le strategie di marketing sociale. Il caso di Smokefree 2025 ». (23.10.13)
- MAINARDI SARA: « Il *product placement* nelle serie televisive. La presenza di marche in *Gossip Girl* ». (10.07.13)
- MELI ANITA: « L'innovazione come fattore strutturale di crescita sostenibile e di rafforzamento della competitività delle imprese ». (10.07.13)
- MONDINI SARAH: « Il ciclo delle vendite: dall'affidamento dei clienti, alle rilevazioni contabili e alle poste significative del bilancio d'esercizio ». (23.10.13)
- NICOLETTI IRENE: « Il sistema di assicurazione qualità per il *packaging*: le scelte produttive di Gold Print ». (22.04.13)
- PAONE MARINA: « Analisi della strategia creativa in pubblicità: il caso Auricchio ». (23.10.13)
- PIANTA MARTA ANNA: « Struttura patrimoniale e redditività di un campione di imprese cremonesi ». (23.10.13)
- QUIROLI FRANCESCA: « L'analisi del mercato britannico per la ricerca di nuovi clienti. Il caso Arvedi Tubi Acciaio ». (23.10.13)
- REZZI MATTEO: « Logistica e trasporti nell'internazionalizzazione dei mercati: lo sviluppo dei servizi marittimi di Alberti e Santi ». (23.10.13)
- RONDINELLI DOMENICO: « La valutazione del rischio di credito: analisi comparata delle metodologie utilizzate dalle principali società di rating ». (26.02.13)
- SAMARINI VIOLA: « L'utilizzo del testimonial in pubblicità. Il caso di Brad Pitt nella campagna Chanel n°5 2012 ». (23.10.13)
- STEFANONI EFREM: « Contabilizzazione prestito obbligazionario in una Spa non quotata ». (10.07.13)
- SUDATI EMANUELE: « Il ruolo del marketing in ambito *business to business*. Un'indagine empirica sulle imprese della provincia di Cremona ». (23.10.13)
- TARTAGLIA ENRICO: « La svalutazione dei crediti nell'impresa commerciale: aspetti contabili, civilistici e fiscali ». (26.02.13)
- ZABAGLIO CLAUDIO: « Il contributo dell'attività congressuale al turismo della Riviera di Rimini ». (26.02.13)
- ZAFFANELLA LUCA: « Il ruolo della logistica nelle strategie di crescita di Padania Alimenti Srl: da piccola centrale del latte a principale fornitore della Gdo italiana ». (10.07.13).

CORSI DI LAUREA MAGISTRALE

CORSO DI LAUREA MAGISTRALE IN GESTIONE D'AZIENDA

- ALBERTINI ROSSELLA: « Valutazione degli strumenti finanziari: criteri, trend evolutivi e impatti sulla comunicazione economica e finanziaria ». (28.02.13)
- ARSIENI CHIARA: « Operazione di fusione nelle strategie aziendali ». (25.10.13)
- ARTIVI BARBARA: « Passaggio generazionale: caduta di stile o tocco di classe per il sistema familiare nel settore della moda italiana? ». (11.07.13)
- BARBIERI PAOLO: « L'evoluzione del concetto di controllo e dell'informativa di gruppo secondo i principi contabili internazionali: IFRS 10 e 12 ». (25.10.13)
- BARRESI FILIPPO: « *Risk management*: il mercato italiano dei fondi pensione ». (24.10.13)
- BATTAGLINO CARLO: « Management dell'innovazione: l'avvio di una *start up* di successo ». (27.02.13)
- BELLINI BEATRICE: « L'avviso di accertamento esecutivo: l'evoluzione storica, le novità introdotte dal D.L. 78/2010 e gli strumenti di tutela dei contribuenti ». (28.02.13)
- BELLINI ROBERTO: « Il *project financing* in Italia: contenuti, evoluzione, prospettive ». (23.04.13)
- BERGAMASCHI MICHELE: « Abuso di posizione dominante: il caso Telecom Italia Spa ». (24.04.13)
- BERNARDELLI ALICE: « *Revenue recognition* tra prassi contabile ed evoluzione normativa ». (24.04.13)

- BERTANI DIEGO GIOVANNI: « Il ruolo dell'Ict e dei sistemi informativi integrati nelle strutture ricettive alberghiere ». (24.04.13)
- BOLEDI FRANCESCA: « La diffusione dell'imprenditoria femminile nel territorio piacentino: evidenze empiriche e riflessioni critiche ». (24.10.13)
- BOMBARDA VALENTINA: « Il programma di liquidazione ex art. 104-ter L.F. ». (23.04.13)
- BONTEMPI SARA: « *Integrated reporting*. Verso una comunicazione aziendale completa e trasparente ». (25.10.13)
- BOSELLI ILARIA: « Il settore della raccorderia in Italia e in Europa: il caso piacentino ». (24.04.13)
- BRIOLA FRANCESCO: « La creazione di valore nell'impresa assicurativa: equilibri di bilancio, *compliance*, crescita ». (25.10.13)
- BUONGIORNO GABRIELE: « Geographic and product diversification strategies of Italian multinational enterprises ». (23.04.13)
- BUSCHI FEDERICO: « Il divieto di aiuti di Stato alle imprese nella crisi del sistema economico ». (12.07.13)
- CABRINI PAOLO: « Scissione non proporzionale e asimmetrica ». (24.04.13)
- CAETANI MARTA: « Le strategie di multicanalità ». (25.10.13)
- CAGNAZZI MARCO: « Le strategie di crescita esterna. Il caso Cremonini ». (28.02.13)
- CALZA PAOLO: « La pubblicità nella cessazione d'attività d'impresa ». (27.02.13)
- CAMONI VALERIA: « Cfo: valutazione delle performance, remunerazione ed incentivi ». (28.02.13)
- CAPITANIO FLAVIA: « La riforma dell'apprendistato ». (24.10.13)
- CASTELLANO ANTONELLA: « Le operazioni straordinarie come fonte di vantaggio competitivo ». (11.07.13)
- COCA SEJAS BEATRIZ: « Sustainable marketing (business model comparison) ». (25.10.13)
- COLUCCI ALESSANDRO: « *Turnover* del Ceo e performance in un campione di imprese quotate al London Stock Exchange ». (23.04.13)
- COMI MATTEO: « La crescita internazionale nel settore vitivinicolo. Il caso italiano ». (23.04.13)
- CONSALVO GIOACCHINO: « Innovazione come fattore di produttività nelle aziende di servizi ». (24.04.13)
- CORDISCO ROSA: « La valutazione integrata delle performance manageriali: il caso Auchan ». (25.10.13)
- CORVI MATTEO: « L'evoluzione dei modelli di gestione del rischio di liquidità nelle banche ». (24.04.13)
- COVIELLO PASQUALE: « Predicting Gdp using a qualitative dependent variables approach ». (27.02.13)
- CREACO FORTUNATO: « Il ruolo del Crm nel settore bancario ». (24.04.13)
- CRUGNOLA ERICA: « So close yet so far: a nodding acquaintance. Approaching cost-effectiveness of the expatriation phenomenon: the expatriate return on investment ». (24.10.13)
- CUCUZZA EMANUELE: « *Digital marketing*, strategie e tattiche. Una nuova visione del sito web ». (25.10.13)
- D'AMARIO MICHELE: « Private equity and companies performances: analysis of leverage management and operational business models ». (24.04.13)
- DE LUCA MICHELE: « Novità nella disciplina del contratto di lavoro a tempo determinato ». (24.10.13)
- DI CESARE PIETRO: « Le politiche di lancio di un nuovo prodotto: il caso Kellogg's Rice Krispies Squares ». (24.04.13)
- DI MEO MAURA: « L'efficacia della pianificazione strategica in contesti economici turbolenti: un'analisi empirica sulle performance delle imprese ». (23.04.13)
- FAGGIONI ELISA: « Mystification of the concept and theories on talent: a non-conventional perspective ». (28.02.13)
- FARINA ELISA: « Informativa esterna di gruppo e adempimenti fiscali ». (25.10.13)
- FERRARI MATTEO: « Evoluzione e cambiamenti strategico-organizzativi dei principali gruppi bancari italiani ». (28.02.13)

- FIORANI PIETRO: « Politiche e strumenti di responsabilità sociale nei bilanci delle aziende alimentari. Il settore di produzione e lavorazione carni ». (27.02.13)
- FRANCHI BEATRICE: « Payment times in European Union commercial transactions ». (24.10.13)
- GALLO GIULIA: « L'interpretazione delle convenzioni contro le doppie imposizioni in Italia ». (24.04.13)
- GAMBAZZA ANDREA: « Caratteristiche del concordato preventivo ed evoluzione legislativa nel decreto 'sviluppo' ». (23.04.13)
- GENNARI SARA: « Trasferimento della residenza fiscale all'estero tra diritto interno, diritto dell'Unione europea e convenzioni internazionali per evitare le doppie imposizioni ». (28.02.13)
- GRANATA PAOLO: « Analisi univariata e multivariata dei punti vendita: il caso Unieuro ». (24.04.13)
- GROSSI DAVIDE: « Le strategie di *branded content* e *branded entertainment* nel mondo dello sport ». (24.04.13)
- GUGLIELMETTI ANNALISA: « La libera circolazione dei lavoratori subordinati e l'evoluzione delle politiche sociali del lavoro nell'Unione europea ». (24.04.13)
- IPPOLITO MARCO: « Il contratto psicologico come strumento di *governance* integrativo del contratto giuridico: le leve per il successo continuativo di un rapporto di *outsourcing* ». (11.07.13)
- IURLARO SIMONA: « Il valore dell'automotivazione e della resilienza ». (28.02.13)
- LANERA CHIARA: « The effects of the recent economic policies in Brazil ». (28.02.13)
- LEONARDI ELENA: « Private label: a consumer behaviour analysis ». (25.10.13)
- LOMI ROSSANA: « L'evoluzione della funzione amministrativa e gli *shared services center*: il caso Luxottica ». (25.10.13)
- LORENZETTI FRANCESCA VALENTINA: « Il marketing delle marche commerciali ». (27.02.13)
- LUTI NICOLÒ: « Competitiveness of European countries and the e-commerce market: the Zalando case study ». (24.04.13)
- MAGGI LAURA: « La *governance* delle banche popolari. Efficienza giuridica ed economica tra crisi e proposte di riforma ». (27.02.13)
- MAIAVACCA MATTEO: « Strategie competitive e *green economy*. Analisi di casi aziendali ». (28.02.13)
- MARCHINI LAURA: « Principio di inerenza e deducibilità dei costi di rappresentanza, pubblicità e propaganda ». (24.04.13)
- MARELLI CARLO: « La *spending review* nel sistema pubblico italiano ». (27.02.13)
- MAZZA ROBERTO: « *Operations* e marginalità: le sfide per un birrificio italiano ». (24.10.13)
- MERCURI LAURA: « Giovani, web e moda: come *e-commerce* e *web marketing* influiscono sulle decisioni d'acquisto ». (28.02.13)
- MEREGHETTI ANDREA: « Le strategie di canale nel campo della fotografia digitale: il caso Canon ». (27.02.13)
- MERLI FILIPPO: « Stabile organizzazione occulta e rapporti di controllo societario nella recente giurisprudenza delle corti di merito e legittimità ». (24.04.13)
- MILANI MATTEO DINO: « Industria - crescita - occupazione: è ancora vero? ». (28.02.13)
- MOLINARI ALESSANDRO: « The break-even analysis in the IMCOs ». (28.02.13)
- MORENA MAURO: « Progetto di fusione e modifiche ». (27.02.13)
- MOSCHINI MARTINA: « Performance measurement in supply chain collaboration: the Italian perspective ». (24.10.13)
- ORSI LUCA: « Il conferimento d'azienda nella strategia d'impresa: analisi di un caso ». (24.04.13)
- PAGANI RICCI ODDI CORRADO: « Gli interventi a sostegno dei paesi ad alto debito pubblico in Europa ». (24.10.13)
- PAGLIARO SALVATORE: « L'evoluzione dei mercati finanziari: *high frequency trading* tra finanza e psicologia. Analisi del *Flash crash* del 6 maggio 2010 ». (24.10.13)
- PASQUALE ALBERTO: « L'evoluzione del credito alle famiglie nel periodo 2008-2012 ». (24.04.13)
- PASQUALI MARTINA: « Servizi di interesse pubblico e rendicontazione sociale: il caso del gruppo Iren Spa ». (24.04.13)

- PASSANI GIULIA: « The impact of human resource management practices on corporate organizations: the employer branding. A study on L'Oréal and Ferrero experiences ». (28.02.13)
- PASSERINI GIANLUCA: « Le strategie competitive basate sull'innovazione. Il caso Apple ». (28.02.13)
- PETRONE CHIARA: « Imprese eccellenti: indicatori di performance integrati e modalità di *target setting* ». (28.02.13)
- PICETTI GIANLUCA: « L'assicurazione Rc Auto e le politiche di prezzo ». (24.04.13)
- PISCOPO ANTONIO: « Globalization of the telecommunications industry: the Vodafone case ». (24.04.13)
- POLI DAVIDE: « The consequences of the Arab Spring on the Mena region countries' competitiveness and business environment. Three case studies: Egypt, Tunisia and Libya ». (24.04.13)
- RADIUS ANDREA ALBERTO: « The Cfo role and the relevance of management accounting systems in Mexican SMEs ». (25.10.13)
- RATAZZI DARIO: « Armonizzazione contabile e *joint ventures*: evoluzione degli Ias/Ifrs ». (24.04.13)
- ROCCA EMANUELE PIETRO GIULIO: « Il *private equity* e le performance delle imprese italiane ». (24.10.13)
- ROCCO JESSICA: « Le strategie delle piccole e medie imprese: come superare i vincoli delle piccole dimensioni attraverso le reti di impresa ». (23.04.13)
- SAKO ERMIRA: « La crisi finanziaria internazionale: il caso delle banche irlandesi ». (24.10.13)
- SANTAMBROGIO FEDERICA: « Valutazione delle performance manageriali: il caso Chanel ». (11.07.13)
- SCARAMUZZA MARCO: « Implementazione ed affinamento di un sistema di reportistica economico-patrimoniale all'interno di un'azienda di design. L'impatto nel contesto Driade Spa ». (11.07.13)
- SCHIAVONE SILVIA: « Le strategie di internazionalizzazione del distretto della maglieria e dell'abbigliamento di Carpi nel mercato cinese ». (28.02.13)
- SEGALINI MIRKO: « Formule imprenditoriali e strategie competitive nel settore alberghiero ». (24.04.13)
- SHIRVANIAN CHAHARMAHALI MARIA ASSUNTA: « Le alleanze strategiche nel settore bancario e assicurativo ». (24.04.13)
- SPAGLIARDI DANIELE: « Evoluzione della *corporate governance* nelle grandi banche internazionali ». (28.02.13)
- SPANOYANNIS GUIDO: « Le operazioni di *merger and acquisition* nel settore dell'energia: studi di casi aziendali ». (28.02.13)
- STAFERNA ANDREA: « La *corporate governance* nelle società quotate ». (25.10.13)
- TAGLIAFERRI NICOLÒ: « Intese restrittive della concorrenza, con particolare riguardo al settore della distribuzione del gas ». (12.07.13)
- TEDESCHI LUCA: « I conflitti di interesse nei gruppi aziendali, operazioni correlate e *interlocking dictatorates* ». (11.07.13)
- TOFFOLON LORENZO: « Up expats to Russia! Outdoor training, techniques and tools to map and develop resilience skills ». (24.10.13)
- TORREMBINI ANNALISA: « Il tirocinio formativo e di orientamento ». (24.10.13)
- VASILE DAVIDE: « I sistemi di controllo nella Pubblica amministrazione: evoluzione e casi ». (24.04.13)
- VERCESI ALESSANDRO: « *Real options*: una valutazione empirica ». (24.10.13)
- VOLTA ALICE: « The quasi-equity: characteristics and instruments ». (24.10.13)
- VOZZA LUIGI: « Credit and economic cycle: balance sheet recession and consuming deleveraging after 2008 ». (28.02.13)
- ZANEBONI LAURA: « L'accesso al lavoro degli immigrati extracomunitari, con particolare riguardo al pubblico impiego / Access to employment of non EU immigrants, particularly with regard to public sector ». (24.10.13)
- ZAPPONE ANTONY: « Trade marketing, strategie di internazionalizzazione di Pmi ». (24.04.13)

ZAVATTONI MARTA: « La responsabilità socio-ambientale come elemento di diversificazione per i gruppi aziendali del settore moda: *integrated management* e informativa esterna ». (11.07.13).

FACOLTÀ DI SCIENZE AGRARIE, ALIMENTARI E AMBIENTALI*

Corsi di laurea e di diploma universitario determinati dai precedenti ordinamenti didattici

CORSO DI LAUREA IN SCIENZE E TECNOLOGIE AGRARIE

MASCHI DOMENICO: « Ricerche sull'entomofauna di un'azienda vivaistica della provincia di Cremona ». (19.12.13).

Corsi di laurea e di laurea specialistica istituiti ai sensi del D.M. 509/1999

CORSI DI LAUREA

I - CORSO DI LAUREA IN SCIENZE E TECNOLOGIE AGRARIE

- BOVE FEDERICA: « Controllo di peronospora e oidio nei vigneti leccesi: impiego di modelli matematici ». (22.04.13)
- CROCE SERENA: « Confronto tra sistemi statici a camera fissa o automatizzata per la misurazione dei flussi di CO₂ da suolo agrario ». (18.12.13)
- GRANDI MARTINA: « Aspetti gestionali di un allevamento suinicolo a ciclo chiuso di suini pesanti italiani nella realtà cremonese ». (18.12.13)
- LOTTICI MICHELE: « Aspetti meccanici nell'utilizzo del legno di origine agricola per fini energetici ». (04.10.13)
- MANARA GIORDANO: « Valutazione dell'efficienza riproduttiva delle bovine da latte di razza Frisona di un allevamento nella zona del Parmigiano Reggiano ». (22.04.13)
- TORTI ROBERTO MARIA: « Performance produttive e riproduttive di un allevamento di vacche da latte ad alta produzione ». (18.12.13)
- VENERITO DANIELE: « Aspetti della filiera olive-olio di una azienda dell'Alto Salento per l'ottenimento di olio extra vergine di oliva di alta qualità ». (04.10.13)
- VILLA NICOLA: « Valutazione dello strumento di *web assistance* granoduro.net ai fini della certificazione per la produzione integrata ». (25.07.13).

II - CORSO DI LAUREA IN SCIENZE E TECNOLOGIE ALIMENTARI

- CEI MATTEO: « Sviluppo di una linea di impianti per la produzione di *soft drink* ». (25.07.13)
- GARIONI CRISTINA: « Interventi di bioprotezione di insalate di IV gamma mediante colture lattiche protettive ». (25.07.13)
- GAVARDI ERIKA: « Effetto del consumo di alcol e delle conoscenze nutrizionali sul peso e la composizione corporea di una popolazione studentesca piacentina ». (22.04.13)

* A decorrere dal 1° novembre 2013 la Facoltà di Agraria ha mutato denominazione in Facoltà di Scienze agrarie, alimentari e ambientali.

- LOSI FRANCESCO: « Rintracciabilità materia prima: utilizzo dei dati per la valutazione delle varietà e l'origine del pomodoro ». (23.04.13)
- NITUNGA PARFAIT: « Produzione olio di avocado: certificazione Haccp ». (23.04.13)
- PRAZZOLI VALENTINA: « Analisi chimico-fisiche e microbiologiche sul latte ed i suoi derivati presso l'azienda Valcolatte Srl ». (18.12.13)
- RUSSO ALESSIA: « Applicabilità di un metodo monoresiduo per l'identificazione e la quantificazione di chlorothalonil su pomodoro ». (19.12.13)
- VALAREZO CHICA ANYI VERONICA: « Indagine preliminare sulle potenzialità dell'analisi delle terre rare (Ree) per la determinazione dell'origine geografica del pomodoro ». (22.04.13).

III - CORSO DI LAUREA IN SCIENZE E TECNOLOGIE ALIMENTARI (Cremona)

- CORSINI DIEGO: « Certificazione di una azienda a produzione biologica e lo sviluppo del settore ». (02.10.13)
- FARINA MATTEO: « Ruolo delle procedure di autocontrollo nelle certificazioni dei sistemi di sicurezza aziendali ». (24.04.13)
- MOMBELLI MARIA ANTONIETTA: « Motivazione di acquisto del prodotto biologico in un negozio specializzato ». (24.04.13)
- TELAROLI PIER: « La rintracciabilità nella Gdo: conseguenze legali e nella gestione in vendita ». (24.04.13)
- TOMASONI LORENZO JACOPO: « Produzione di concentrato e polpa di pomodoro: aspetti impiantistici e analitici ». (24.04.13)
- ZANI CHIARA: « La logistica distributiva nell'industria alimentare: il caso Levoni Spa ». (17.12.13).

IV - CORSO DI LAUREA IN VITICOLTURA ED ENOLOGIA

- FEDE FABRIZIO: « Curve di maturazione di vitigni autoctoni e alloctoni in Sicilia ». (03.10.13)
- MAZZONI ALESSANDRO: « Tecnica di coltivazione viticola orientata alla produzione enologica senza aggiunta di solfiti ». (22.04.13)
- MONTANARI LUCA: « Strategie di valorizzazioni dei vini della Valtellina ». (19.12.13).

CORSI DI LAUREA SPECIALISTICA

CORSO DI LAUREA SPECIALISTICA IN DIFESA DELLE COLTURE PER UNA PRODUZIONE ECOCOMPATIBILE

- DI CINTIO MATTEO: « Il controllo della funzionalità delle macchine irroratrici per colture erbacee ed arboree ». (23.04.13).

Corsi di laurea e di laurea magistrale istituiti ai sensi del D.M. 270/2004

CORSI DI LAUREA

I - CORSO DI LAUREA IN SCIENZE E TECNOLOGIE AGRARIE

- BELLINGERI ANDREA: « Analisi dei costi di produzione dei foraggi in un'azienda da latte del Cremonese ». (04.10.13)

- BORLENGHI MASSIMILIANO: « Confronto tra cenosi erbacee: valore pastorale ed ecologia ». (22.04.13)
- BRAMBILLA SERGIO ULDERICO: « Gestione di un'azienda agricola biologica: problematiche e opportunità ». (04.10.13)
- CASTELLI FRANCESCO: « Tecniche e problematiche delle fasi di impianto del vigneto ». (03.10.13)
- DE VITA VITTORIO: « Interventi per la valorizzazione del peperone di Voghera ». (22.04.13)
- FERRARI FEDERICO: « Insilamento di erbai o mais integrale con tecnica dei minisilos: valutazione dei processi fermentativi ». (22.04.13)
- GALIOTTA TOMMASO: « Studio dell'effetto di un preparato per l'igiene ginecologica sulla crescita di *Lactobacillus jensenii* e *Lactobacillus paracasei* ». (04.10.13)
- LANGE CONSIGLIO EMANUELE: « Organizzazione comune del mercato vitivinicolo e applicazione sul territorio piacentino ». (18.12.13)
- MEINI ENRICO: « Visione del ciclo produttivo dell'allevamento bufalino per la produzione di latte e carne ». (18.12.13)
- MEZZETTI MATTEO: « Rilievi sui sistemi impiegati per il controllo e la gestione degli animali in un allevamento di bovine da latte ». (04.10.13)
- MORANDINI NICOLA: « Esperienza di stage presso un'azienda mangimistica operante in provincia di Bolzano ». (18.12.13)
- PARAVELLA MATTEO: « Innovazione e controllo di pratiche tradizionali di vinificazione ». (04.10.13)
- PARENTI SARA: « Gestione informatica delle patologie e dei trattamenti farmacologici in un allevamento bovino: potenzialità e problematiche ». (22.04.13)
- PREMI MICHELE: « Confronto tra sistemi di rilevazione di attività funzionali delle bovine da latte per il miglioramento di fertilità e salute ». (04.10.13)
- RIZZI VALENTINA: « Tests di automazione della vinificazione in rosso nella zona della Languedoc ». (19.12.13)
- RIZZOLI FILIPPO: « Studio della variabilità intraparcellare di un vigneto di Barbera in Val Tidone ». (22.04.13)
- ROMANINI ELIA: « Strategie di vinificazione e di marketing per la valorizzazione dei vini piacentini ». (04.10.13)
- ROMANO CAMILLA: « Principali problematiche fitosanitarie e strategie di lotta integrata in viticoltura ». (19.12.13)
- ROVATI ALESSANDRO: « Utilizzo della defogliazione tardiva come mezzo di regolazione della maturazione in Sangiovese ». (03.10.13)
- ROVATI BEATRICE: « Inseminazione strumentale: tecniche di preparazione del seme bovino e suino ». (04.10.13)
- SALVI JUNIO ANTONIO: « Mais e *Diabrotica*: esperienza di prove sperimentali di valutazione dell'efficacia di prodotti fitosanitari ». (25.07.13)
- SUDATI STEFANO: « Qualità dell'uva e macerazione nella vinificazione in rosso ». (23.04.13)
- TAMELLINI LORENA: « Purificazione e analisi di acidi nucleici (DNA e RNA) da due ecotipi di *Medicago sativa* aventi differente capacità di utilizzare il fosforo fitico dei suoli ». (03.10.13)
- UCCELLINI STEFANO: « Agricoltura lodigiana tra tradizione e cambiamento: il ruolo e i compiti dell'Ente Provincia ». (23.04.13)
- ZAMPEDRI CRISTIAN: « Relazioni tra condizioni di allevamento, produzione e fertilità in alcuni allevamenti di bovine da latte nella provincia di Brescia ». (18.12.13).

II - CORSO DI LAUREA IN SCIENZE E TECNOLOGIE ALIMENTARI

BIGHI ELISA: « Il ruolo del glutine nei prodotti da pasticceria ». (23.04.13)

BUSCA MATTIA: « Produzione di diverse tipologie di birre in un'azienda artigianale ». (23.04.13)

- CALDERONI MARIA: « Il controllo qualità dei salumi piacentini Dop in un'azienda a conduzione familiare ». (23.04.13)
- DIONI MICHELA: « Produzione del cioccolato: processi e prodotti innovativi ». (04.10.13)
- GALLI SIMONA: « I sistemi di visione nel controllo dei prodotti freschi confezionati ». (25.07.13)
- MAIOCCHI FEDERICA: « Stabilità chimica e microbiologica del pesto semilavorato ». (03.10.13)
- MANTELLI LORENZO: « Organizzazione e controllo delle specifiche produttive nella lavorazione dei prodotti da forno ». (04.10.13)
- MASSERONI ANDREA: « Sviluppo di un concetto di qualità globale nella produzione di pasta fresca artigianale piacentina ». (23.04.13)
- MASTROFILIPPO TOMMASO: « Influenza della granulometria del caffè macinato sulla qualità del prodotto finale ». (19.12.13)
- MEI ANDREA: « La produzione artigianale del cioccolato ». (23.04.13)
- PATI MICHELA: « Qualità delle olive e dell'olio di produzione colombiana ». (04.10.13)
- QUADRELLI DAVIDE: « Pomodoro Scarpariello: *quality control* di filiera ». (03.10.13)
- RIZZI REBECCA: « Analisi microbiologiche in alimenti con tecniche tradizionali e molecolari presso Izsler (Istituto Zooprofilattico Sperimentale della Lombardia e dell'Emilia Romagna) ». (04.10.13).

III - CORSO DI LAUREA IN SCIENZE E TECNOLOGIE ALIMENTARI (Cremona)

- BARBIERI MARTA IDA: « L'etichettatura del prodotto biologico e attività ispettiva ». (24.04.13)
- BIOLCHI MATILDE: « Validazione della *shelf-life* e del processo di sanificazione della 'crudità' di carne bovina ». (24.04.13)
- MATTAROZZI SERGIO: « Il cioccolato dalla linea di produzione all'arrivo sul mercato ». (02.10.13)
- ONEDA LAURA: « Formaggi di capra: tecnologia e controllo qualità ». (17.12.13)
- VIVIANI JESSICA: « Gestione e certificazione dei sistemi per la qualità, la rintracciabilità e l'igiene nel settore lattiero-caseario ». (02.10.13).

CORSI DI LAUREA MAGISTRALE

I - CORSO DI LAUREA MAGISTRALE IN ECONOMIA E GESTIONE DEL SISTEMA AGRO-ALIMENTARE (Cremona)

- ALDROVANDI RICCARDO: « Problematiche nell'utilizzo dell'acqua in agricoltura: il caso della Bonifica Renana ». (17.12.13)
- BERNINI PAOLO: « *Governance* delle cooperative lattiero-casearie ». (17.12.13)
- BUSCHI FRANCESCO: « Percezione del consumatore e gestione della qualità per le carni avicole a marca commerciale ». (17.12.13)
- CANTISANI VINCENZO ANTONIO: « Evoluzione del rapporto tra Gdo e fornitori: caratteristiche delle transazioni e meccanismi di coordinamento verticale ». (17.12.13)
- DE FALCIS ELEONORA: « Competition and consumer's preferences: the case of Italian pasta ». (17.12.13)
- DISPENZA GUIDO: « Analisi *cluster* per il settore enologico nel territorio di Montepulciano di Siena, il caso del Vino Nobile di Montepulciano Docg ». (24.04.13)
- GRIVA CRISTINA: « Il mercato dell'asparago in Italia: modelli organizzativi e competitivi a confronto ». (17.12.13)
- INCHINGOLO SALVATORE: « I fattori di successo delle cooperative agroalimentari: un'analisi comparativa ». (17.12.13)

- MARINONI FRANCESCO: « Business planning and control in organic farming: empirical evidences from the production of corn and tomato ». (17.12.13)
- MENNELLA SANDRO: « Il capitale sociale come fattore di successo delle cooperative agricole nel settore lattiero-caseario del Trentino ». (17.12.13)
- MOZZI MATTEO: « Evoluzione del mercato internazionale dei derivati del pomodoro e posizionamento dei principali *competitors* ». (24.04.13)
- QUAGLIA FRANCESCA: « Il commercio equo e la filiera del cacao e suoi derivati ». (24.07.13)
- RADOGNA MATTIA: « Un'analisi dei flussi commerciali dell'agroalimentare italiano ». (17.12.13)
- SERRA GIOVANNI: « Valorizzazione dell'assortimento ortofrutticolo stagionale fresco mediante l'uso di certificazione di parametri oggettivi ». (24.04.13)
- SFORZA FABIANA: « Strategie di marketing: nuove forme di comunicazione. Il caso Pastificio Lucio Garofalo Spa ». (24.04.13)
- SPINELLI MARGHERITA MARIA BENEDETTA: « The policy controversy of GMOs in Ecuador: mechanisms of framing and polarization in coping with a wicked problem ». (17.12.13)
- TOMASINI MATTEO: « Modelli di aggregazione di imprese nella commercializzazione di prodotti ortofrutticoli freschi: il caso italiano ». (24.04.13)
- UTILI GIAN PIETRO: « Strategie competitive del comparto frutticolo emiliano-romagnolo ». (24.07.13).

II - CORSO DI LAUREA MAGISTRALE IN SCIENZE E TECNOLOGIE AGRARIE

- ALBERTI ANDREA: « Utilizzo di marcatori del DNA per tracciare e rintracciare le carni bovine Dop e Igp lungo la filiera produttiva ». (18.12.13)
- BARALE STEFANO: « Analisi trascrittomica dei geni di mais coinvolti nella resistenza a *Fusarium verticillioides* ». (18.12.13)
- BOCCASSI MARCO: « Caratterizzazione di genotipi di sorgo in funzione della tolleranza allo stress idrico ». (22.04.13)
- BORGHESI GIOVANNA: « Attitudine alla caseificazione del latte: relazioni fra condizioni di allevamento, quadro metabolico delle bovine e caratteristiche del latte ». (04.10.13)
- CASAGRANDE MARCO: « Formazione degli operatori all'uso sostenibile degli agrofarmaci: un'indagine per lo sviluppo di progetti strategici ». (18.12.13)
- DELLA BARTOLOMEA FILIPPO: « Aspetti agronomici e qualità del foraggio di erba medica in relazione a due cantieri di fienagione ». (18.12.13)
- DI STASI GENNARO: « Il controllo delle infestanti in agricoltura biologica mediante l'uso delle *cover crop* allelopatiche ». (25.07.13)
- DIPASQUALE DANIELE: « Effetto delle stagioni sulle caratteristiche chimico-fisiche e tecnologico-casearie del latte bovino ». (04.10.13)
- FIORINI ANDREA: « Risposta quali-quantitativa dell'erba medica alla gestione agronomica e alle condizioni meteorologiche ». (04.10.13)
- GUALDANA LUCA: « Primi risultati su sistemi di supporto alle decisioni (Dss) per la gestione dell'irrigazione in vigneto ». (22.04.13)
- LOPREIATO VINCENZO: « Estimation of individual feed intake and methane emission in group fed dairy cows ». (18.12.13)
- LOVAZZANO ANDREA: « Caratterizzazione del profilo odoroso ed espressione dei geni coinvolti nella formazione dei composti aromatici in differenti genotipi di fragola ». (18.12.13)
- MARRAS DAVIDE: « Piani colturali in aziende zootecniche del Lodigiano e costi dei foraggi aziendali ». (18.12.13)
- MAURINO MARCO: « Valutazione dell'impatto ambientale della viticoltura ». (23.04.13)
- OCCHIPINTI GIORGIO: « Indagine sul contenuto di nitrati in varietà di radicchio (*Cichorium intybus* L.) ». (25.07.13)
- PENNATI LARA: « Profili metabolomici di latte bovino a diversa attitudine alla caseificazione ». (18.12.13)

- PIZZI CRISTINA: « Somministrazione di un omogenato di *Aloe arborescens* nel periparto di bovine da latte: effetti su performance e condizioni metaboliche ». (18.12.13)
- SAVI LAURA: « Aspetti agronomici ed ambientali della pioppicoltura sostenibile in Italia ». (18.12.13)
- SOFFRITTI GIOVANNA: « Caratterizzazione funzionale di nuovi enzimi cellulolitici isolati mediante amplificazione diretta su DNA genomico estratto da matrici di suolo ». (18.12.13)
- TAGLIAFERRI ANDREA: « Applicazione della tecnica dei n-alcani per la misura dell'ingestione individuale di alimenti in vacche da latte ». (18.12.13).

III - CORSO DI LAUREA MAGISTRALE IN SCIENZE E TECNOLOGIE ALIMENTARI

- ALBERTINI ELISA: « Effetto del consumo di prodotti da forno a basso indice glicemico sull'ingestione di alimenti e sul senso di sazietà ». (04.10.13)
- BOJKU ALBA: « I contaminanti chimici nei materiali per il *food packaging*: il caso del bisfenolo-A nei contenitori per liquidi alimentari ». (04.10.13)
- CASALI MILENA: « Studio sulle possibili relazioni esistenti fra ingestione alimentare di ocratossina A (OTA) e danno epatico. Indagine su di una popolazione residente nella provincia di Piacenza ». (04.10.13)
- COLANGELO DONATO: « Research on the wine factors affecting tartrate stability and related kinetics ». (23.04.13)
- DI SEPIO LUCA: « Ocratossina A nell'uva: elaborazione di un modello previsionale ». (22.04.13)
- ESPOSITO ROBERTA: « Studio del gonfiore da *Clostridium tyrobutyricum* in Grana Padano mediante qPCR ». (23.04.13)
- FEDELI CAMILLO ALBERTO: « Sviluppo di nuovi derivati del pomodoro e utilizzo degli scarti della loro lavorazione ». (19.12.13)
- LEGRAMANDI DEBORAH: « L'uso dei dati di controllo della certificazione Dop per migliorare la qualità della filiera ». (23.04.13)
- MORO DONATO: « Valutazione della sicurezza alimentare ed ambientale degli alimenti: il caso acqua minerale ». (23.04.13)
- MURA CRISTINA: « Biodiversità microbica e dinamica delle fermentazioni in due tipologie di salame ». (18.12.13)
- OPIZZI ALESSIO: « Calorimetria differenziale a scansione (Dsc) applicata all'indagine dell'interazione tra proteine e tannini ». (23.04.13)
- RONCAIA PAOLA: « Selezione di colture batteriche per la produzione di lattici fermentati con migliorate proprietà ». (18.12.13)
- ROSSI ADRIANA: « Incapsulamento mediante *spray-drying* di probiotici per l'utilizzo in preparati per gelateria ». (04.10.13)
- SCHIAVI FEDERICA: « Valorizzazione di raspi d'uva per il recupero di zuccheri fermentescibili ». (25.07.13)
- TOMÒ FRANCESCA: « Grana Padano e Trentin Grana: effetto della stagionatura e dell'impiego di Lisozima sull'attività biologica in cellule intestinali umane in coltura ». (18.12.13)
- VACCHELLI LUCA: « Il mercato dei fattori di produzione per la trasformazione del latte in Grana Padano ». (23.04.13)
- VILLA DAVIDE: « Caratterizzazione chimica e melissopalnologica di mieli artigianali a fini nutrizionali ed ambientali ». (22.04.13)
- ZANACCHI STEFANO: « Valutazione dell'impatto ambientale della produzione dello yogurt ». (18.12.13).

FACOLTÀ DI SCIENZE DELLA FORMAZIONE

Corsi di laurea e di laurea specialistica istituiti ai sensi del D.M. 509/1999

CORSI DI LAUREA

I - CORSO DI LAUREA IN SCIENZE DELL'EDUCAZIONE

GRANDI MARIA LETIZIA: « *El Sistema Musica* in Venezuela e le sue implicazioni socio-educative ». (16.07.13).

II - CORSO DI LAUREA IN SCIENZE DELL'EDUCAZIONE E DEI PROCESSI FORMATIVI

BELLUZZO MAURA: « Essere, sentirsi padri: lavori in corso. Educarsi per educare ». (12.12.13)

BORASI NATALE: « La politica bene educata. Uno spazio comune di formazione ». (12.04.13)

BRUZZI VALENTINA: « Una crescita sospesa: la generazione Neet ». (12.12.13)

COGONI CRISTINA: « Bambini e nuove tecnologie. Aspetti critici e rilievi educativi ». (16.07.13)

CONTARDI GAIA: « Disegni che parlano, un'analisi pedagogica dei disegni sulla propria classe effettuati da bambini del primo ciclo ». (11.04.13)

DANI ENXHI: « L'integrazione dell'adulto straniero nel territorio piacentino: problematiche educative e formative ». (11.04.13)

FERRARI MARIA-GRAZIA: « Difficoltà e disuguaglianze che contribuiscono ai processi di dispersione scolastica ». (11.04.13)

IANNELLI MANUELA: « Alimentazione complementare a richiesta: fidarsi e lasciarsi guidare dal proprio bambino ». (16.07.13)

LAMBRI SILVIA: « Adolescenti a rischio di suicidio. Aspetti preventivi ed educativi ». (12.12.13)

MASARATI FRANCESCA: « A che genere di gioco giochiamo? Stereotipi di genere e prospettive educative nella relazione con giochi e giocattoli ». (16.07.13)

PIZZELLI ANDREA: « Modelli organizzativi aziendali e di gestione del personale. Un confronto tra Stati Uniti, Cina e Giappone ». (12.04.13)

VARESE CARLA: « La competenza emotiva dell'educatore ». (16.07.13).

Corsi di laurea e di laurea magistrale istituiti ai sensi del D.M. 270/2004

CORSI DI LAUREA

CORSO DI LAUREA IN SCIENZE DELL'EDUCAZIONE E DELLA FORMAZIONE

AGOSTINELLI PAOLA GIOVANNA: « Metodo autobiografico e lettura: formarsi attraverso l'autobiografia di altri ». (12.12.13)

BALCONI ELISA: « Formazione continua e Ecm: riflessioni pedagogiche e proposte operative ». (26.09.13)

BATTAGLIA CAROLINA: « Trauma e resilienza: percorsi di crescita ». (12.12.13)

BERNIERI SILVIA: « Oltre la simmetria... Sabina Spielrein: storia di una psicanalista ». (26.09.13)

BETTOLINI PAOLA: « Genitori per sempre. Genitori separati: educare ancora insieme per il bene dei propri figli ». (20.02.13)

- BIANCHI RAFFAELLA: « Pene invisibili. Effetti della detenzione sulle relazioni familiari e alcuni interventi a sostegno ». (26.09.13)
- BRUGALETTA SALVATORE: « La doppia esclusione: essere stranieri e detenuti. Attenzioni educative ». (26.09.13)
- CALATRONI SVEVA MARIA GRAZIA: « L'istituzione negata: da un processo di depersonalizzazione all'avvento della tutela del malato psichiatrico in Italia ». (26.09.13)
- CARDINALI ELEONORA: « La violenza di genere. Strategie di contrasto attraverso un percorso educativo per bambini dai 3 ai 6 anni ». (26.09.13)
- CIANO MARINA: « Le tecnologie nella formazione degli adulti: prospettive, modelli ed esperienze ». (19.02.13)
- CONTARDI ELENA: « Riflessioni e proposte sull'inclusione a partire dagli scritti di Claudio Imprudente ». (16.07.13)
- CORBANI MARTINA: « L'educatore in scena. La figura educativa in alcuni testi filmici ». (19.02.13)
- DI LECCE MARTINA: « Lo sviluppo della teoria della mente: un confronto tra autismo e deficit visivo-uditivo ». (11.04.13)
- FORLINI CINZIA: « Esperienze d'acqua al nido d'infanzia. Un percorso ludico-educativo durante i primi anni di vita ». (20.02.13)
- FOX GIULIA: « Educare a scuola attraverso la referenza animale ». (11.04.13)
- FRANZONI SABRINA: « Autismo infantile: il contributo di Stanley Greenspan ». (12.12.13)
- FROSI SILVIA: « Il ruolo della famiglia e i servizi per la prima infanzia: riflessioni pedagogiche ». (12.12.13)
- FURIA STEFANIA: « La solitudine delle mamme. Proposte d'intervento educativo per prevenire la depressione *post partum* ». (16.07.13)
- GEREVINI BENEDETTA: « Venire al mondo, dare alla luce: crescere insieme ». (12.12.13)
- GHILARDI IRENE: « ... E ora siamo in tre: nascere come mamma e papà. Riflessioni pedagogiche sul diventare genitori ». (12.12.13)
- GUARNIERI ALESSIA: « Trauma: quali interventi possibili ». (12.12.13)
- GUASTALEGNAME ANNALISA: « Vite spericolate: la vulnerabilità giovanile attraverso la tossicodipendenza. Prospettive pedagogiche ». (20.02.13)
- GUGLIELMETTI MARA: « L'irresistibile potere della risata: quando il sorriso sfida la malattia ». (26.09.13)
- GUIDOTTI ILARIA: « L'adolescenza sotto minaccia tra disagio e speranza: prospettive pedagogiche ». (26.09.13)
- LAMPUGNANI CAMILLA: « Imparare negli IeFP: il punto di vista degli studenti protagonisti ». (26.09.13)
- MACRÌ MARIA CRISTINA: « Minori e abuso sessuale: prevenzione e lavoro di rete ». (20.02.13)
- MALVICINI ELENA: « *Il ruggito della mamma tigre*: riflessioni pedagogiche sul ruolo materno ». (12.12.13)
- MASAMBA MALEMBE IRENE: « La donna: colonna portante della vita nella cultura del Basso Congo. Riflessioni pedagogiche e proposte interculturali ». (12.12.13)
- MORLACCHINI GLORIA: « Il contributo di A. Gesell alla didattica delle attività motorie ». (12.12.13)
- MULAZZI SIMONA: « ADHD: uno sguardo tra letteratura scientifica e l'esperienza televisiva *SOS Tata* ». (11.04.13)
- ORLANDINI GIADA: « Crescere giocando. Il gioco al nido come strumento educativo nel pensiero di D.W. Winnicott ». (12.12.13)
- PARMEGGIANI AURORA ROSA: « Io, te... e lei: essere figli di madri tossicodipendenti ». (26.09.13)
- PEDRINAZZI MARCO: « I sentimenti nel lavoro di cura ». (12.12.13)
- PINTONI MARIKA: « Abuso e infanzia: tra trauma e resilienza ». (26.09.13)
- PISANI ALESSANDRA: « A lezione di fascismo. Manuali di scuola media superiore ». (12.04.13)
- POLLEDRI SARA: « Il bullismo: il punto di vista del bullo e della vittima ». (26.09.13)

- PREMOLI YLENIA: « “Per aspera ad astra”. Il ruolo della comunità terapeutica nel recupero della tossicodipendenza femminile ». (26.09.13)
- QUATTRI MONICA: « La comprensione dell’ironia in bambini di 6 anni: un contributo di ricerca ». (26.09.13)
- RE GIULIA: « Da *Cenerentola* ai *Cesaroni*: i figli nelle famiglie ricomposte ». (26.09.13)
- SARTORI CAROLINA: « Venire al mondo e dare alla luce: interpretare la nascita in prospettiva pedagogica ». (20.02.13)
- SCAGLIA ELEONORA: « Lavoro e famiglia: una conciliazione possibile? ». (19.02.13)
- SECCHI SARA: « Strategie adattive a situazioni di stress e paura in età evolutiva ». (12.12.13)
- SPERATI MARA: « “... È il tempo che tu hai perduto per la tua rosa che ha fatto la tua rosa così importante...”: il benessere del bambino a scuola ». (26.09.13).

CORSI DI LAUREA MAGISTRALE

CORSO DI LAUREA MAGISTRALE IN PROGETTAZIONE PEDAGOGICA NEI SERVIZI PER MINORI

- BASINI SHINY AGNESE: « Esiste educazione senza cura? ». (19.02.13)
- BERZIERI SILVIA: « L’esperienza videoludica nell’infanzia, tra rischi e opportunità ». (11.04.13)
- BIANCHI ILARIA: « Disabilità e famiglia: strategie educative con i genitori ». (12.12.13)
- BIGI SARA: « Leggere il disagio scolastico. Realizzazione e analisi di un’esperienza ». (16.07.13)
- BOCCALARI CHIARA: « L’apprendimento reciproco nel gruppo di lavoro ». (12.04.13)
- CABRINI MATTIA: « La casa delle arti: abitare il linguaggio teatrale come mezzo per l’integrazione sociale. Riflessioni teoriche, analisi del fenomeno e linee progettuali ». (19.02.13)
- CALEFFI ILARIA: « Consapevolezza emotiva, regolazione delle emozioni e autostima: una ricerca in età scolastica ». (19.02.13)
- CASSINELLI VANESSA: « Processi di socializzazione e di identità di genere nell’animazione per bambini. Il caso delle ‘principesse Disney’ ». (20.02.13)
- DALLAVALLE SILVIA: « Corporeità e movimento: l’educazione psicomotoria nella prevenzione del disagio infantile alla scuola primaria ». (20.02.13)
- ELLENA MARIA: « Avere o essere un’ombra. Fare luce sui lati oscuri della cura educativa ». (26.09.13)
- GRECO RACHELE MARTINA: « Educare, non punire: il carcere tra pena e cambiamento ». (20.02.13)
- IOTTI PIETRO: « L’educazione interculturale viene da lontano. La lezione di Matteo Ricci ». (12.04.13)
- LANERI PAOLA: « Le fattorie sociali: ruolo e pedagogia di un nuovo servizio alla persona ». (12.12.13)
- MARCELLO VERONICA: « Bambini vulnerabili in contesti di emergenza ». (12.12.13)
- MILANI CHIARA: « L’approccio personalistico all’educazione delle persone con divers-abilità: il caso dell’autismo ». (19.02.13)
- MODIGNANI GLORIA: « Lo sviluppo della teoria della mente dal gioco simbolico al linguaggio figurato ». (11.04.13)
- PREMOLI BEATRICE: « Gli interventi nel caso dell’autismo a scuola e nei centri specializzati ». (16.07.13)
- ROSSETTI CHIARA ROSA: « Riflessioni pedagogico-religiose su *Pinocchio* di Carlo Collodi ». (16.07.13).

MASTER UNIVERSITARI DI PRIMO LIVELLO

I - IN ENOLOGIA E MARKETING (MEM)

ANGELERI ISABELLA. (19.07.13)
BAIGUERA MAIRA. (19.07.13)
BIGARAN SILVIA. (19.07.13)
BISIO SERENA. (19.07.13)
BISIO VALENTINA. (19.07.13)
BONADIO MATTEO GIUSEPPE. (19.07.13)
DELLEPIANE EDOARDO. (19.07.13)
FOSSATI MARINA. (19.07.13)
FRASCHINI FLAVIO. (19.07.13)
GRITTI ANDREA. (19.07.13)
MIGLIETTA ANDREA. (19.07.13)
NESPOLO DANIELA. (19.07.13)
POLO ALBERTO. (19.07.13)
ROSSI FEDERICO. (19.07.13)
SUDATI STEFANO. (19.07.13)
TURCO GIORGIA. (19.07.13).

II - IN INTERNATIONAL MANAGEMENT (MIM)

LOWE DARA. (19.02.13)
STAHL ALEXANDRA. (19.02.13).

III - IN MANAGEMENT INTERNAZIONALE (M-MINT)

ALBANI ALESSIA. (11.09.13)
ALBER KATHRIN. (11.09.13)
AMIGHETTI FRANCESCO ITALO. (11.09.13)
ANTOLINI FRANCESCO. (12.09.13)
BARTOLINI AURORE ANTONIETTA. (12.09.13)
BIGGEL ALINE NATHALIE. (12.09.13)
BILLIG ELENA CHRISTINA. (12.09.13)
BISON GIORGIA. (12.09.13)
BOCCHIERI STEFANO. (12.09.13)
CACCIABUE GAIA. (12.09.13)
CARENCINI ALBERTO. (12.09.13)
COMBI STEFANO. (12.09.13)
DADDATO PAOLA MARIA-PIA. (11.09.13)
DEHESDIN DIANE PHILIPPINE MARIE. (11.09.13)
DI SANTO ELISA. (12.09.13)
ERRICO MARTINA. (11.09.13)
FORSTER STEPHANIE DESIRÉE. (11.09.13)
FUMAROLA DAVIDE. (12.09.13)
GASSER CHRISTIAN. (12.11.13)
GENCE SÉGOLÈNE FRANÇOISE. (11.07.13)
GIALLONGO GRAZIANA. (11.09.13)
GRANATA MICHELE. (12.09.13)

GRANDFILS VALERIAN. (11.09.13)
GRECU RAMONA ELENA. (12.09.13)
HEBERLING TERESA. (12.09.13)
KASCH THERESA. (12.09.13)
LAMBERTINI GIAN MARCO. (12.09.13)
MARIN MATHILDE. (12.09.13)
MELILLO GRAZIA. (11.09.13)
MILLER YANNICK MAXIMILIAN. (12.09.13)
MORI MARCELLO. (12.09.13)
NEGROMANTI LAVINIA. (12.09.13)
NOUVION LAURA AMANDINE. (12.09.13)
PARMA GABRIELE. (12.09.13)
PARRODI ANAYA CARLOS. (11.09.13)
PERDRIX NILS. (11.09.13)
PETRARULO ROBERTO. (12.09.13)
POITRINEAU THOMAS. (12.09.13)
RACCONI FEDERICA. (12.09.13)
RAUCH RICARDA KATHARINA MARIANNE. (12.09.13)
RICHTER SARAH. (11.09.13)
RISPOSI CAMILLA. (12.09.13)
ROSU GABRIELLA. (12.09.13)
SCHAEFFER LAURE JULIA. (12.09.13)
SCHEIDT DAN-SILAS. (12.09.13)
SGORBANI CAMILLA. (11.09.13)
SINGH HARPREET. (11.09.13)
SITTA GIULIA. (11.09.13)
STEFANAGGI JULIA. (12.09.13)
TAGNANI ISOTTA. (12.09.13)
THUILE PETER. (12.09.13)
TIMCKE SOPHIE ROSEMARIE. (11.09.13)
TORRETTI ELISABETTA. (11.09.13)
VALDES VIGNOLI CAROLINA PAOLA. (12.09.13)
VALENTI DANIELE. (12.09.13)
VAN DEN HEUVEL FRANCISCUS MARTINUS CORNELIS. (11.07.13)
VAN HAPEREN MARIJN. (11.07.13)
VILLA RUGGERO. (11.09.13)
VILLA SIMONE. (12.09.13)
VOLOVIK MATHILDE. (11.09.13)
WOJDAT NATHALIE. (11.09.13).

IV - IN MANAGER DELLO SVILUPPO TURISTICO TERRITORIALE
E DELLA GESTIONE DELLE IMPRESE TURISTICHE (MUST)

ARZU DANIELA. (09.05.13)
ATZENI MELISSA. (09.05.13)
BELLIZZI MANUELA. (13.03.13)
BOSU IRENE. (13.03.13)
CABIDDU GIAMPIETRO. (09.05.13)
CARBONI ROBERTA. (15.03.13)
CARCANGIU MARCELLA GIUSEPPINA. (14.03.13)
CARIA ALICE. (13.03.13)
CATGIU CHIARA. (13.03.13)

COGOTTI SARA. (15.03.13)
CONCAS FABIANO. (14.03.13)
CORRIAS SABINA. (09.05.13)
COSTA VERONICA ANTOIOCA. (13.03.13)
DEMURTAS LOREDANA. (13.03.13)
FAIS ALESSANDRA. (15.03.13)
FLORIS SILVIA GRECA RITA. (15.03.13)
FORENSE MANUELA. (13.03.13)
FRAU MORENO. (14.03.13)
GASPERINI BARBARA. (14.03.13)
GOMETZ FRANCESCA. (14.03.13)
GRISPU LUISA. (09.05.13)
LADU ANTONELLO. (13.03.13)
LAI MARIA ANNA. (14.03.13)
LANDE ANNALISA. (14.03.13)
MANCA ANTONELLA. (14.03.13)
MANCA EMANUELA LORENZA. (14.03.13)
MARROCU SARA. (14.03.13)
MASCIA SILVIA. (14.03.13)
MAURI CRISTINA. (14.03.13)
MAXIA SIMONETTA. (14.03.13)
MELONI DANIELE. (14.03.13)
MONTISCI MARTINA. (14.03.13)
MUGGITTU CHIARA. (14.03.13)
MURRU STEFANIA. (14.03.13)
PAU ANNA FRANCA. (09.05.13)
PICCONI CRISTIAN. (14.03.13)
PINNA PAOLA. (14.03.13)
PIRAS ANNA MARIA. (14.03.13)
PROVENZANO MARIA. (09.05.13)
ROMANO MARTINA. (15.03.13)
RUDA ANNA. (15.03.13)
RUSSO ILARIA. (15.03.13)
SANDALI ANDREA. (09.05.13)
SANNA ANTONELLA. (14.03.13)
SCHIRRU ORNELLA. (15.03.13)
SERRA DANIELE. (14.03.13)
SERUSI MARIA GIOVANNA. (14.03.13)
SUCCU ANTONELLA. (14.03.13)
VIRDIS ALBERTO. (15.03.13).

V - IN MARKETING TERRITORIALE (MUMAT)

BIDI MADDALENA. (25.01.13)
CORRADINI ALESSIA ROSARIA. (25.01.13)
DELL'ANGELO FABRIZIO. (25.01.13)
ELIA EUGENIO. (25.01.13)
FORCINA ANTONIO. (12.04.13)
GRASSI CARLO. (25.01.13)
INTROINI ANNA CHIARA. (25.01.13)
MANDELLI FEDERICA. (25.01.13)
POLETTI TATIANA. (25.01.13)

SCALVI MARTHA. (25.01.13).

VI - IN VITICOLTURA ED ENOLOGIA EUROPEA ED INTERNAZIONALE

MAOZ ITAY. (30.01.13)

WONG KIEN MUN. (30.01.13).

MASTER UNIVERSITARI DI SECONDO LIVELLO

I - IN MANAGEMENT AGRO-ALIMENTARE (SMEA)

BALZANO GIUSEPPE. (13.12.13)
BERTI STEFANO. (13.12.13)
BRUNO FRANCESCO. (13.12.13)
CAPITANIO MATTEO. (13.12.13)
CHEMIN PALMA MARCELLO. (13.12.13)
CIANTELLI GIULIA. (13.12.13)
FIORETTI ROBERTO. (13.12.13)
IORIO ALESSANDRO. (13.12.13)
LACAVA ENRICO. (13.12.13)
MARCEDDU ANDREA. (13.12.13)
PADUA ANDREA CRISTIANA. (13.12.13)
PARASECOLO ALICE. (13.12.13)
PEZZANI DEBORAH. (13.12.13)
PUDDU ISAIA. (08.03.13)
SANSONI ANDREA. (02.10.13)
SERRA FRANCESCO. (13.12.13)
STERZA SARA. (13.12.13)
UGOLOTI LUCA. (13.12.13)
URSO MARIANGELA. (13.12.13).

II - IN MANAGEMENT E INNOVAZIONE DELLE PUBBLICHE AMMINISTRAZIONI (MIPA)

ASCALONE ANGELA. (14.02.13)
BELLI LORENZO. (14.02.13)
BENEDETTI MIRKO. (24.04.13)
BONVINI MARCELLINA. (14.02.13)
BOTTI GIOVANNI. (24.04.13)
BROGGI MARIA LUISA. (14.02.13)
CARAVELLA GIULIO LUIGI. (14.02.13)
D'AIUTO FRANCESCO. (24.04.13)
D'ORAZIO DANIELA. (14.02.13)
DE ANSERIS MARIA ROSARIA. (14.02.13)
DI BIDINO FIORELLA. (14.02.13)
ESPOSITO MANUELA. (14.02.13)
FASULO LUCA. (14.02.13)
LOMBARDI CLAUDIA. (14.02.13)
MARTORANA MARIANNA. (14.02.13)

MATTIOLI CONCETTINA. (14.02.13)
MESSINA GIUSEPPINA. (14.02.13)
PASSAQUIETI JACOPO. (14.02.13)
PENSERINI MONICA. (14.02.13)
PORRATI MARCO. (14.02.13)
ROTELLI ELISA. (14.02.13)
SCOPELLITI LUCIA. (14.02.13)
SPAGGIARI DAVIDE. (24.04.13)
STOPPA EMANUELE. (14.02.13)
TESTA SILVIA. (14.02.13)
TORACCHIO VERONICA. (14.02.13)
TROVATO ALFREDO. (14.02.13)
ZUCALÀ CRISTIANA. (14.02.13).

DOTTORATI DI RICERCA

IN SISTEMA AGRO-ALIMENTARE

AHMED SADEK: « Assessment of some factors affecting ruminal fermentation and consequences of rumen acidosis on gut permeability and inflammation appearance ». (21.02.13)
AMENDOLA DANILA: « Valorizzazione di sottoprodotti agro-alimentari per la produzione di composti ad alto valore aggiunto ». (21.02.13)
BERGONTI MAURO: « Physiological and molecular analysis of drought response in sweet sorghum ». (21.02.13)
CAMARDO LEGGIERI MARCO (*Doctor Europaeus*): « Mycotoxins in cereals: decision support systems development for managing the risk of contamination ». (21.02.13)
FONTANELLA MARIA CHIARA: « Application of different techniques for arsenic determination in human food chain: from groundwater to dining table ». (16.05.13)
GODINHO BERTONCELLO ALEXANDRE (*Doctor Europaeus*): « Poverty reduction in rural areas of low-income countries in Sub-Saharan Africa: assessing the role of agricultural productivity and socio-economic environment ». (21.02.13)
MARINO ROSANNA: « Johne's disease in cattle caused by *Mycobacterium avium* subsp *paratuberculosis*: an *in vitro* model to study early response to infection ». (18.07.13)
MASCHIETTO VALENTINA: « Identification of genes, QTLs and metabolites for *Fusarium* ear rot resistance in maize ». (21.02.13)
MONCALVO ALESSANDRO: « Optimization of oenological practices to reduce biological contaminants in wine ». (21.02.13)
MORUZZI ROMINA (*Doctor Europaeus*): « Les consommateurs face aux paradoxes de l'offre de produits alimentaires durables. Une étude comparative entre France et Italie ». (21.02.13)
MOSZCZYNSKA AGNIESZKA (*Doctor Europaeus*): « Evaluation of water quality in fontanili springs located in agricultural areas in North Italy by measuring the behavioral responses of indigenous amphipods ». (16.05.13)
NAZARI LEYLA: « Studies on *Fusarium poae*, *F. sporotrichioides* and *F. langsethiae*, responsible for production of T2/HT2 and nivalenol in wheat ». (21.02.13)
PROIETTI ILARIA (*Doctor Europaeus*): « Impact of food processing on tannins and phytic acid activities in sorghum porridge: integrated *in vitro* and analytical approaches ». (21.02.13)
RINALDI MONICA FERNANDA (*Doctor Europaeus*): « Modelling the impact of climate change on the interaction between host and pest/pathogen phenologies at regional level: Trentino - Italy ». (21.02.13)

RISCAZZI PAOLA: « Nutritional, environmental optimization and sustainability communication of food productions ». (21.02.13)

SANNA PAOLO: « Principio di precauzione e partecipazione del pubblico in materia ambientale ». (21.02.13)

SORIANI NAZZARENO: « Development of tools for the assessment and improvement of the welfare condition in dairy farms ». (21.02.13).

SEDE DI ROMA

FACOLTÀ DI ECONOMIA

Corsi di laurea e di laurea specialistica istituiti ai sensi del D.M. 509/1999

CORSI DI LAUREA

I - CORSO DI LAUREA IN ECONOMIA E GESTIONE DEI SERVIZI

- BIAGINI ILARIA: « L'oligopolio ». (09.04.13)
CAMILLETTI ANDREA: « I processi di *business planning* ». (23.07.13)
CAMPOSEO CLAUDIO: « Imprese sociali welfare: il caso Welfare Italia Servizi ». (09.04.13)
D'AGNANO MARCO: « Responsabilità sociale d'impresa e finanza etica: un'opportunità per superare la crisi. Il caso di Banca Popolare Etica ». (09.04.13)
D'IPPOLITO MARINA: « La discriminazione di prezzo: il caso del commercio elettronico ». (09.04.13)
DE CARO MAURO ELENA: « *Capital asset pricing model* e teoria del portafoglio: principi fondamentali e ambiti di applicazione ». (09.04.13)
DE MATTEIS DARIO: « La leadership e l'etica: uno stato dell'arte ». (09.04.13)
DIMICHELE GIANMARCO: « Stato e siderurgia in Italia: il caso di Taranto dalle origini a oggi ». (09.04.13)
GIROLAMI GIADA: « Business sociale e mercato civile ». (23.07.13)
GRASSETTI DANIELE: « Etica e moda: il caso Carmina Campus ». (09.04.13)
GUARASCIO ANTONELLO: « Il marketing tra la pubblicità e l'*audience*: il caso Peta ». (09.04.13)
LEFONS PIERPAOLO: « Il marketing del turismo rurale: un caso di studio ». (09.04.13)
LOCOROTONDO MARGHERITA: « Il mercato del fotovoltaico in Italia ». (09.04.13)
MARZO LAURA: « Il *business model* dei social network: il caso Facebook ». (30.10.13)
MAZZONI IARA: « L'appostazione nel bilancio bancario dei contratti *future* e di opzioni negoziati nei mercati regolamentati alla luce dei principi contabili internazionali ». (09.04.13)
NATANGELO GIORGIO: « Integrazione dei diversi settori del benessere olistico: alcuni casi a confronto ». (11.12.13)
PALMISANO VINCENZO: « Etica e finanza sono compatibili: stabilire il giusto e l'onesto nel mercato finanziario ». (09.04.13)
RONCARÀ MICHEL: « Marketing etico e responsabilità sociali: i casi Enel ed Eni ». (30.10.13)
SANTORO ANTONIA: « La contabilità per centri di costo: determinazione del costo pieno di prodotto di un'industria boschiva ». (30.10.13)
STRINGI FRANCESCA: « *Corporate social responsibility*: il caso Eni ». (09.04.13)
TAMBURI FLAMINIA: « Etica degli affari, il business nel mondo dello sport ». (09.04.13)
VACHEZ DANILO: « Oltre la crisi: dalle cause alle possibili soluzioni per il nostro Paese ». (09.04.13).

II - CORSO DI LAUREA IN ECONOMIA E GESTIONE DELLE AZIENDE E DEI SERVIZI SANITARI
(interfacoltà con Medicina e chirurgia «A. Gemelli»)

- AGLI GIORGIA: « È l'attività sportiva un fattore protettivo della qualità della vita? Valutazione epidemiologica e di impatto sulla salute ». (23.07.13)
- CAMPANA COSTANTINO: « *Medical malpractice*: evidenza empirica dalla regione Puglia ». (23.07.13)
- CAPONE ALEXANDER: « Influenza delle attività motorie sui costi sanitari e le aspettative per la prevenzione e la sanità pubblica ». (09.04.13)
- CASILLO ANNA: « La disciplina dell'attività libero professionale intramuraria ». (30.10.13)
- DI GIOVAMBATTISTA VERONICA: « Il rapporto tra bioetica ed economia sanitaria: analisi critica della prospettiva utilitaristica ». (23.07.13)
- EVANGELISTA FABRIZIO: « Analisi della variabilità della spesa sanitaria: evidenze dai modelli Ce delle Asl e Ao in Italia ». (11.12.13)
- FERRARA FRANCESCO NICOLA: « Valutazione economica di emocomponenti in ambito trasfusionale: una revisione sistematica della letteratura ». (30.10.13)
- RAMPINI CAROLINA: « Valutazione economica di un nuovo trattamento per l'epatite B cronica ». (09.04.13)
- RUSSO MARIA CARMELA: « Il dibattito recente sugli aspetti etici dell'allocazione delle risorse e il *priority setting* in sanità ». (09.04.13)
- SALERNO DOMENICO: « Analisi di mercato sulle strutture ospedaliere private ». (09.04.13)
- SCIAMMARELLA FRANCESCO MARIA: « L'Inam nel mercato farmaceutico in Italia ». (23.07.13)
- SENTINELLI MARCO: « Analisi di mercato dei laboratori di analisi cliniche nel Lazio ». (11.12.13).

CORSI DI LAUREA SPECIALISTICA

CORSO DI LAUREA SPECIALISTICA IN ECONOMIA E GESTIONE DELLE AZIENDE
E DEI SERVIZI SANITARI
(interfacoltà con Medicina e chirurgia «A. Gemelli»)

- RIVEZZI MATTEO: « Le nuove strategie di trattamento per epatite C: aspetti clinici, organizzativi ed economici ». (10.04.13).

Corsi di laurea e di laurea magistrale istituiti ai sensi del D.M. 270/2004

CORSI DI LAUREA

CORSO DI LAUREA IN ECONOMIA E GESTIONE DELLE IMPRESE,
DELLE AZIENDE E DEI SERVIZI SANITARI
(interfacoltà con Medicina e chirurgia «A. Gemelli»)

- ALFIERI ALESSIO: « Il processo di privatizzazione dell'Eni e la liberalizzazione del mercato del gas ». (30.10.13)
- ALTAMURA MARIA: « L'influenza delle politiche pubbliche sui sistemi sanitari: il caso di Toscana e Puglia ». (30.10.13)
- ALTOMARE PAOLO: « Coinvolgimento, *commitment* e motivazione dei medici nel processo di budget. I risultati di un caso studio ». (30.10.13)
- AMOROSO SARA: « Trend della *malpractice* medica. Evidenze empiriche da alcune Asl italiane ». (23.07.13)

- APRILE GIANLUCA: « Dalla formula imprenditoriale all'analisi di bilancio in un'azienda di servizi. I risultati di un caso studio ». (30.10.13)
- ARGENTIERI CIRO: « Dinamica e problemi dell'economia italiana nelle *Considerazioni finali* del Governatore della Banca d'Italia Guido Carli (1968-1974) ». (09.04.13)
- ASCONE FABRIZIO: « Modelli organizzativi multinazionali per la crescita economica e sociale nei paesi industrializzati e in via di sviluppo ». (23.07.13)
- BALDASSARI GIULIA: « Il *full costing* a base multipla a supporto del processo decisionale: il caso dell'azienda Amiata Bitumi Srl ». (30.10.13)
- BALDO MIRIAM: « Aspetti a rilevanza etica nelle diverse forme dei sistemi sanitari ». (30.10.13)
- BELLOPEDE MARIANNA: « Abuso di potere dominante: il caso Sorgenia-Italgas ». (23.07.13)
- BONELLI LAURA: « Rapporto tra etica ed economia: i livelli essenziali di assistenza ». (30.10.13)
- BORRIELLO CLETO: « I club di calcio e la discriminazione di prezzo ». (30.10.13)
- BOVA GIACOMO MARIA ALFREDO: « Politiche per l'innovazione in Europa ». (30.10.13)
- BUFANO PIETRO: « Gestione delle risorse umane e promozione del benessere organizzativo in sanità ». (30.10.13)
- BURANELLI GIACOMO: « Le specificità del modello dei raggruppamenti strategici applicato al settore dei social network ». (30.10.13)
- CAPRERA IRENE: « Valutazione dei costi del diabete in Italia: il caso della Asl Cuneo 2 ». (09.04.13)
- CATIZONE IDA: « Revisione sistematica dell'efficacia del percorso assistenziale del paziente con tumore al colon ». (30.10.13)
- CAVALLO VAYDA SERGIO: « La crisi finanziaria attuale e l'etica bancaria: una possibile soluzione negli Accordi di Basilea ». (09.04.13)
- CERBO SARA: « Abuso di posizione dominante nella distribuzione dell'energia elettrica: il caso Sorgenia-Acea ». (11.12.13)
- CERQUOZZI ANTONELLA: « Poste Italiane e la liberalizzazione dei servizi postali ». (30.10.13)
- CHELINI MARTINA: « Sulla necessità di un supporto etico all'interno delle strutture sanitarie: il ruolo dell'etica organizzativa ». (30.10.13)
- CIANCAGLINI ROBERTA: « L'abuso di posizione dominante sui diritti calcistici: il caso Mediaset ». (30.10.13)
- CIUFFREDA MONICA: « La riprogettazione dei processi nelle amministrazioni pubbliche: il caso Fao ». (30.10.13)
- CONTE VINCENZO: « Le azioni correlate ». (30.10.13)
- CORONA LARA MARIA: « Evoluzione dei modelli organizzativi dell'attività ospedaliera: il caso della Asl di Sanluri ». (30.10.13)
- CRAPULLI MARTINA: « Applicazione della metodologia *full costing* ad un'azienda di servizi: il caso della Sp Sapiens Srl ». (30.10.13)
- D'ANGELO DAVIDE: « Partnership pubblico-privato: l'analisi del *project financing* di un ospedale pubblico ». (23.07.13)
- D'AURIZIO GIUSEPPE: « La formazione del mercato nell'Europa occidentale dal dopoguerra agli anni Sessanta ». (30.10.13)
- DE BENEDETTI VALERIO: « L'abuso di posizione dominante nel settore della telefonia: il caso Telecom ». (30.10.13)
- DEFILIPPIS NICOLA: « La relazione tra partecipazione dei medici al processo di budget, *commitment* verso gli obiettivi e risvolti sulle performance organizzative. I risultati di una ricerca empirica applicata a una azienda sanitaria pubblica ». (23.07.13)
- DENARO NICOLÒ: « Finanza comportamentale: analisi dei principi e fondamenti ». (30.10.13)
- DI MAGGIO ANDREA: « L'abuso di posizione dominante: il caso delle tariffe del *groundhandling* ». (30.10.13)
- DI ZINNO FRANCESCA: « *Smart cities*: le città intelligenti del futuro ». (30.10.13)
- DIMONTE DANIELE ROSARIO: « L'applicazione della metodologia ©OPTIGOV in un policlinico universitario: l'esperienza del Policlinico Agostino Gemelli di Roma ». (09.04.13)
- DIODATO ELISABETTA: « La diagnosi strategica: il caso Atitech ». (30.10.13)

- DORE MARIANNA: « *Risk sharing*: innovazione e sostenibilità economica ». (09.04.13)
- FASCIOLO FEDERICA: « Il problema dell'accesso al credito delle piccole-medie imprese, in relazione alla normativa europea ». (11.12.13)
- FOLLEGA GIANLUCA: « Intese orizzontali anticompetitive ». (23.07.13)
- FORTUNATO IGNAZIO: « L'analisi delle performance economico-finanziarie delle aziende sanitarie della regione Puglia ». (11.12.13)
- FRASCA GLORIA: « Modelli e cultura organizzativa nell'economia di comunione ». (30.10.13)
- FRATTO FEDERICA: « Strumenti di pianificazione strategica nelle aziende sanitarie: il caso dell'Asp di Crotone ». (09.04.13)
- GALANTE FABIO: « L'analisi degli scostamenti dei costi diretti variabili: i risultati di un caso studio ». (23.07.13)
- GALASSO ALESSANDRA: « L'abuso di posizione dominante nel trasporto aereo: il caso Assoviaggi/Alitalia ». (23.07.13)
- GAMBARDELLA ENRICA: « Fra razionamento e razionalizzazione. Le sfide di sostenibilità del Servizio Sanitario Nazionale ai tempi della crisi ». (23.07.13)
- GIANNANGELI GIULIA: « Sviluppo ed evoluzione del mercato dell'automedicazione nell'ultimo decennio. Possibile risorsa nel controllo della spesa farmaceutica territoriale ». (09.04.13)
- GIANNELLI EMILIANO: « La rilevanza etica del federalismo sanitario ». (30.10.13)
- GOMES GABRIELLA: « Nota Aifa come utile strumento di convergenza tra controllo della spesa farmaceutica e l'appropriatezza prescrittiva. Andamento del consumo dei farmaci con Nota dal 2000 al 2013 ». (30.10.13)
- GRANDE MARTINA: « Il credito cooperativo in Italia. Prospettiva storica delle Bcc: dalla nascita al loro ruolo nell'attuale crisi economica ». (23.07.13)
- IANNACCONE ILIANA: « Creazione del valore per il cliente nelle imprese farmaceutiche ». (30.10.13)
- ISSOPI LEONARDO: « L'intervento dell'antitrust nel mercato del trasporto aereo: caso Alitalia-easyJet ». (11.12.13)
- LANGELLA CECILIA: « *Spending review* e servizio sanitario tra razionamento e razionalizzazione delle risorse. Un caso di applicazione dell'art. 15, comma 13, lettera a) del D.L. 95/2012 e problematiche emergenti ». (23.07.13)
- LAULETTA CLAUDIA: « Il progetto di *capacity building* sugli strumenti finanziari di microcredito ». (23.07.13)
- LAURINO FRANCESCA: « Il medico-manager: sviluppare competenze trasversali tra le discipline specialistiche della professione medica e le pratiche strategico-organizzative ». (30.10.13)
- LAVIOLA MICHELE LEONARDIANO: « Il *clinical risk management* quale componente centrale della *clinical governance*: obiettivi, strumenti e applicazioni ». (09.04.13)
- LEANZA LUCA: « I contratti derivati negoziati fuori dai mercati regolamentati (Otc). Una ricognizione quantitativa su scala globale ». (23.07.13)
- LEVANTI FLAVIA: « La posizione dominante nel settore della telefonia: il caso Telecom Italia ». (30.10.13)
- LOMBARDO ELEONORA: « I Piani di rientro: il caso della Regione Calabria ». (23.07.13)
- LUCHENA MARIA CRISTINA: « Aspetti di *behavioral management accounting* in sanità. I risultati di un caso studio ». (30.10.13)
- MAGNOCAVALLO ANGELA: « Il settore radiotelevisivo e la nascita di Sky Italia ». (30.10.13)
- MARGIOTTA MATTEO: « La mobilità sostenibile ». (23.07.13)
- MARI ALESSIA: « L'applicazione della metodologia dei percorsi assistenziali dei pazienti con insufficienza cardiaca in un policlinico universitario ». (23.07.13)
- MARMO LUCIANA: « La determinazione del costo di prodotto secondo la logica *full costing* e l'analisi di redditività delle prestazioni di liberazione del tunnel carpale e di protesi d'anca ». (23.07.13)
- MARTUCCI GIORGIA: « Le sperimentazioni gestionali in sanità: il caso del Nuovo Ospedale di Sassuolo Spa ». (23.07.13)

- MIGLIORI GIULIA: « La metodologia di calcolo dei costi a *full costing*. I risultati di un'applicazione alla Pantex Spa ». (23.07.13)
- MINETTI MORGAN GIULIO: « L'evoluzione del concetto di 'risorse umane' e l'importanza delle motivazioni nelle organizzazioni ». (30.10.13)
- MIRACCO LUIGI ANGELO: « L'avvento del Web 2.0 nel marketing sportivo: il caso Federscherma ». (30.10.13)
- MODUGNO PASQUALE RICCARDO: « Limiti alla tutela degli *intellectual property rights*: sentenza Novartis ». (30.10.13)
- MURA GIUSEPPE: « Le tecniche di *cost accounting* a supporto del processo di direzione strategica. Il caso Sardaformaggi Spa ». (30.10.13)
- NOTARANGELO FRANCESCO PIO: « Il percorso clinico-assistenziale del paziente con epatopatia. Metodologia e applicazione sul campo ». (30.10.13)
- PACI LAURA: « Il valore della cooperazione nel sistema bancario: le Banche di Credito Cooperativo ». (11.12.13)
- PACIUCCI SAMANTA: « Il pensiero shumpeteriano nei processi innovativi di Illy Caffè ». (30.10.13)
- PAGLIANITI PALMA: « La valutazione dell'impatto organizzativo ed economico nell'uso di terapie farmacologiche alternative: il caso Aflibercept ». (30.10.13)
- PAREO PIERANGELO: « Il *project finance* nelle aziende sanitarie pubbliche: il caso dell'Ospedale di Fidenza ». (30.10.13)
- PAVONE GIUSEPPINA: « I costi della dialisi calabrese ». (23.07.13)
- PEDALETTI FEDERICA: « Revisione sistematica dell'efficacia del percorso assistenziale dello scompenso cardiaco ». (23.07.13)
- POGGI MADARENA VITTORIO: « Dinamiche competitive nei settori maturi ». (30.10.13)
- POMPEO LUCA: « Il controllo delle concentrazioni: il caso Inoxum-Outokumpu ». (23.07.13)
- QUATTRONE STELLA: « La metodologia di calcolo *full costing* a base multipla orientata ai centri di costo: il caso Franzosini Srl ». (30.10.13)
- RAZAFINIRINA JEANNE HONORINE: « L'impresa civile ». (30.10.13)
- RENNA FRANCESCA: « L'abuso di posizione dominante nel settore farmaceutico: il caso Ratiopharm-Pfizer ». (30.10.13)
- RICCI ILARIA: « Calcolo del costo del prodotto con metodo del *full costing* a base multipla applicato a una azienda di distribuzione: il caso Go Group ». (30.10.13)
- RICCIARDI BARCHITTO ROBERTA: « Farmaci biotecnologici e biosimilari: opportunità e problematiche ». (30.10.13)
- ROLLI FRANCESCA ROMANA: « *Clinical risk management*. Analisi a livello internazionale per la sicurezza del paziente ». (23.07.13)
- ROMANELLO GIANMARCO: « La gestione strategica: sviluppo e competitività delle aziende sanitarie ». (23.07.13)
- RUMI FILIPPO: « Un'analisi comparativa del *betting exchange* tra Italia e Regno Unito ». (09.04.13)
- RUSCELLI BEATRICE: « La determinazione del costo pieno di prodotto in un'azienda di ristorazione secondo la logica *full costing* ». (30.10.13)
- RUSCETTA GIOVANNA: « Modifiche demografiche e incidenza sull'organizzazione delle strutture ospedaliere ». (30.10.13)
- SANNINO SERENA: « L'*audit* clinico come strumento di *clinical governance*: analisi della corretta compilazione delle cartelle cliniche in un policlinico universitario ». (30.10.13)
- SANTOMARCO CARMELA: « Il *time-driven activity-based costing* nelle imprese vitivinicole: il caso Cantine Teanum Srl ». (30.10.13)
- SANTORO ROBERTA: « Le strategie di diversificazione delle imprese nel settore dell'alta moda: il caso Giorgio Armani ». (11.12.13)
- SAVIANO GIUSEPPE: « Deregolamentazione del trasporto aereo: il caso degli *slot* sulla tratta Roma-Milano ». (30.10.13)
- SCAFFIDI URBANO MARIA: « L'abuso di posizione dominante: il caso Trenitalia-Arenaways ». (30.10.13)

- SCARSELLA LORENZO: « L'azione sociale di responsabilità contro gli amministratori esercitata dai soci ». (30.10.13)
- SIMONE MARCO: « La gestione del servizio di trasporto pubblico locale: il caso Atac ». (23.07.13)
- SUTERA SARDO SIMONA: « La metodologia di calcolo dei costi per centri di costo: il caso Vitaldent ». (23.07.13)
- TOMASELLO NICOLETTA: « La valutazione di un progetto di investimento nel settore delle biomasse ». (30.10.13)
- TOMBA DONATELLA: « Il capitale sociale: da bene pubblico a fonte di vantaggio competitivo per le imprese ». (30.10.13)
- TOPA ROSSELLA: « Antitrust e i cartelli: il caso delle tariffe praticate sui traghetti da e per la Sardegna ». (30.10.13)
- TROIA MARIA CARMEN: « La contabilità per centri di costo nelle imprese turistico-ricettive: il caso Porticello Villaggi Srl ». (23.07.13)
- VERDE ROBERTA: « L'intervento dell'antitrust nel mercato elettrico siciliano ». (30.10.13)
- VOTTA FEDERICA: « La performance di una struttura ospedaliera attraverso l'analisi degli indicatori e il controllo della qualità ». (30.10.13)
- ZARBO ELISA: « Politiche a sostegno dell'occupazione giovanile: situazione attuale e *best practices* da implementare ». (30.10.13)
- ZARRELLI LUIGI: « La strategia duale per le aziende internazionali (o globali): il caso Toshiba ». (23.07.13)
- ZIVERI FEDERICA: « Strategie d'ingresso in un settore maturo: il caso Free Mobile in Francia ». (11.12.13).

CORSI DI LAUREA MAGISTRALE

I - CORSO DI LAUREA MAGISTRALE IN ECONOMIA E GESTIONE DELLE AZIENDE E DEI SERVIZI SANITARI (interfacoltà con Medicina e chirurgia «A. Gemelli»)

- AIELLO LUIGI: « Atto aziendale come strumento per la progettazione operativa: analisi regionale e caso aziendale ». (10.04.13)
- ANDENNA NICOLE RENÉE: « Gestione del rischio clinico e sicurezza in sala operatoria: il ruolo della *checklist* ». (10.04.13)
- AVALLONE GIUSEPPE: « Natalizumab per il trattamento della sclerosi multipla in Italia. Risultati di un *health technology assessment* ». (10.04.13)
- BOSCHI VALENTINA: « La carriera dei direttori generali nelle aziende sanitarie ». (10.04.13)
- BUTI SILVIA: « L'impatto dei modelli di *disease management* nella gestione della patologia cronica sulla riduzione delle disuguaglianze: evidenze empiriche da una revisione sistematica della letteratura ». (10.04.13)
- CENTAURI FEDERICA: « L'applicazione delle logiche *lean* in sanità: il caso dell'Ospedale Galliera ». (10.04.13)
- D'ALESSANDRO LORENZO IVAN: « Gli effetti dei Piani di rientro sulle risorse umane: il caso della Regione Lazio ». (10.04.13)
- D'AVERSA MARIDA: « Mappatura dei principali interventi di cooperazione sanitaria italiana nel contesto socio-economico dell'Etiopia: questioni emergenti sulla trasparenza nell'aiuto ». (10.04.13)
- GRANDE VENERA VERIANA: « Hta: valutazione delle richieste di ecografi nell'Asp 8 di Siracusa ». (10.04.13)
- IMPAGLIATELLI MAURILIO: « Costi e benefici dei sistemi logistici accentrati: il caso dell'Area Vasta Romagna ». (10.04.13)
- MORELLI ILARIA: « L'adozione dei nuovi modelli organizzativi: un'analisi empirica nel settore sanitario ». (10.04.13)

- MORETTI SILVIA: « Soddisfazione lavorativa e performance nei dipartimenti ospedalieri ». (10.04.13)
- PANNULLO ANDREA: « I network ospedalieri: struttura, dinamiche e *governance* ». (10.04.13)
- PIRAS SILVIA: « Medicina difensiva estrema: la protezione del patrimonio ». (10.04.13)
- PROFITI GIUSEPPINA: « Regionalizzazione della sanità in Italia ed impatto sull'accesso ai farmaci ». (24.07.13)
- VALENTINOTTI RACHELE: « I modelli logistico-organizzativi a supporto dell'assistenza sanitaria territoriale: il caso Adi della Ausl di Forlì ». (10.04.13)
- VITI DE ANGELIS FILIPPO: « Aspetti problematici e relative implicazioni farmaco-economiche legate alle malattie rare ». (24.07.13).

II - CORSO DI LAUREA MAGISTRALE IN ECONOMIA E GESTIONE DELLE IMPRESE,
DELLE AZIENDE E DEI SERVIZI SANITARI
(interfacoltà con Medicina e chirurgia «A. Gemelli»)

- ALFARANO MARTINA: « La gestione del rischio clinico e assicurativo: l'esperienza della Direzione Risk management del Policlinico Gemelli. Un modello tra la responsabilità *no fault* e l'esigenza di documentazione sanitaria di qualità ». (12.12.13)
- BACCIARELLI ANNALISA: « Modello di *week surgery* e valutazione di un nuovo assetto sperimentale per la chirurgia endocrina. Analisi comparativa con divisioni e ricoveri ordinari: impatto organizzativo, clinico ed economico ». (12.12.13)
- BASILE MICHELE: « Innovazione nei modelli di organizzazione delle cure negli istituti di ricerca e cura monospecialistici ». (12.12.13)
- CAPANNINI ELEONORA: « Valutazione economica di un nuovo dispositivo intracardiaco per i pazienti con fibrillazione atriale ed alto rischio emorragico: il *plug* LAAC ». (12.12.13)
- CAPANNINI TIZIANA: « Impatto economico del management di pazienti in isolamento per infezioni antibioticomultiresistenti: analisi su pazienti ricoverati al Policlinico Gemelli ». (12.12.13)
- CATENACCI CAMILLA: « Un'analisi di mercato dei biomateriali: il caso DePuy Synthes ». (31.10.13)
- CILENTO FRANCESCA: « Il ruolo dello scambio di informazioni nei cartelli ». (12.12.13)
- CIMINO ALESSANDRO: « La leadership nelle organizzazioni di servizi ». (12.12.13)
- COCOMAZZI ANTONELLA: « Valutazioni di efficacia in sanità pubblica: applicazione alla prevenzione degli incidenti domestici ». (31.10.13)
- COLLURA DAVIDE: « La relazione tra il livello di partecipazione dei medici nel processo di *decision making*, la qualità delle informazioni di budget e risvolti sulle performance individuali. I risultati di una ricerca empirica ». (12.12.13)
- CONFORTO SARA: « Prevenzione delle infezioni ospedaliere al Policlinico Gemelli: valutazione economica di un progetto pilota sull'igiene delle mani degli operatori sanitari ». (12.12.13)
- CORGIOLO CLAUDIO: « Analisi costi-benefici del laboratorio analisi: il caso del laboratorio centralizzato nell'Area Vasta Romagna ». (12.12.13)
- D'AMANTE VALENTINA: « Dalla *business idea* al *business plan*: il caso San Vincenzo Srl ». (12.12.13)
- DI BRINO EUGENIO: « Il percorso clinico-assistenziale del paziente pediatrico nell'attività chirurgica ambulatoriale: il caso dell'Ospedale Pediatrico Bambino Gesù ». (12.12.13)
- DI MARCO ANNA: « Impatto delle reti sociali sull'abitudine al fumo dell'adolescente. Risultati di uno studio empirico ». (24.07.13)
- ETERNO ELEONORA: « Il *business plan* come strumento di analisi, pianificazione e controllo: il caso Eni Deutschland ». (12.12.13)
- FORTUNATO FRANCESCO: « Il modello organizzativo per intensità e complessità delle cure: implicazioni per i ruoli professionali ». (31.10.13)

- GENOESE SERENA: « Il percorso assistenziale del paziente demente nelle reti cliniche integrate: il caso dell' Ospedale Carlo Besta di Milano ». (12.12.13)
- IZZI ALESSIO: « Costruzione di un cruscotto per la valutazione della performance assistenziale in un policlinico universitario. Dalle evidenze di letteratura al progetto pilota ». (30.10.13)
- LICAMELI FEDERICO: « La diffusione delle innovazioni nel settore dei dispositivi medici: il caso dell' Nhs britannico ». (31.10.13)
- LUCIDI FEDERICO: « *L' activity based costing* in sanità come strumento informativo a supporto delle decisioni di programmazione sanitaria: evidenze empiriche in oculistica, il caso del Policlinico Agostino Gemelli ». (12.12.13)
- MARRA MARCO: « Il comportamento organizzativo nei processi di integrazione bancaria: un' indagine di clima ». (12.12.13)
- MEA SERENA: « Percorsi di carriera del *top management* e strategie aziendali: evidenze dal settore farmaceutico ». (12.12.13)
- MELCHIONDA FRANCESCO: « Analisi degli strumenti di classificazione e misurazione della salute mentale nelle *Health Interview Survey* ». (12.12.13)
- MUCCIO SANDRA: « La costruzione della *balanced scorecard*: un caso di un' azienda del settore agroalimentare con presidio *slow food* ». (12.12.13)
- MURDACA NICOLA: « *Team working* e coordinamento nel settore assicurativo: una analisi relazionale ». (12.12.13)
- NARDELLA SERENA FRANCESCA: « Valutazione d' impatto economico dell' appropriatezza nella profilassi perioperatoria in un policlinico universitario ». (24.07.13)
- PAOLINI MARGHERITA: « Le leve di controllo: il caso Nissan Italia Srl ». (12.12.13)
- PATRIARCA DAVIDE: « Fenomeni di specializzazione in sanità. I risultati di una ricerca empirica ». (12.12.13)
- PETRANGELI SARA: « Retribuzioni e competenze in sanità. Il caso della Regione Lazio ». (12.12.13)
- PICA ALESSANDRO: « Organizzare e gestire le risorse umane nel business dell' *e-commerce*: il caso Amazon Italia ». (12.12.13)
- PIETRAFESA CRISTINA: « La gestione del rischio clinico nei *setting* di assistenza primaria. Evidenze empiriche da una revisione sistematica della letteratura scientifica ». (12.12.13)
- POTESTÀ MARCO: « La *behavioral strategy*: un' analisi empirica nel settore *retail* ». (31.10.13)
- RIZZO MONICA: « Costruire una *balanced scorecard*: il caso dell' impresa Tre Gi ». (31.10.13)
- ROGHETO FRANCESCA: « L' impatto economico-finanziario delle dotazioni organiche nelle aziende sanitarie: un' indagine regionale ». (31.10.13)
- RUFFO VINCENZO: « Il *profit plan* come strumento per la creazione di valore economico in azienda. I risultati di un caso studio ». (12.12.13)
- SALSIRI CHIARA: « Servizi ambulatoriali rivolti a soggetti vulnerabili. Risultati di uno studio empirico sulle diseguaglianze nell' utilizzo di un poliambulatorio Caritas ». (24.07.13)
- SALVATORI ELEONORA: « Diseguaglianze nelle riammissioni ospedaliere in pazienti over 65 e meccanismi di *transitional care*. Evidenze empiriche da una revisione sistematica della letteratura scientifica ». (31.10.13)
- SCIAULINO GASPARE: « Coinvolgimento dei medici nel processo di budget, *commitment* e performance. I risultati di un caso studio ». (12.12.13)
- SORRENTINO MARIA: « Evoluzione dei profili infermieristici negli ospedali per intensità di cura ». (12.12.13)
- STOPPA GIORGIA: « Ambiente e salute: valutazione comparativa dell' impatto delle neoplasie tiroidee sulla popolazione della provincia di Taranto ». (31.10.13)
- TARONI DEBORA: « *The disease mongering*: implicazioni farmacoeconomiche ». (31.10.13)
- TOMEI ILIA: « L' introduzione dell' innovazione tecnologica e l' impatto sulla qualità percepita dagli operatori sanitari e dai pazienti: il caso del robot Da Vinci ». (31.10.13)
- UTIZI CLAUDIA: « *Accountability* dei medici, conflitti di ruolo e performance individuali. I risultati di un caso studio ». (12.12.13).

III - CORSO DI LAUREA MAGISTRALE IN MANAGEMENT PER L'IMPRESA

- BIANCONE DAVIDE: « Il trattamento contabile delle operazioni di conferimento d'aziende e rami di azienda nei principi contabili nazionali e internazionali ». (10.04.13)
- BURGARELLO FABIO: « Crossmedialità e *personal branding* nella gestione degli spazi pubblicitari sulla piattaforma televisiva: una storia di successo ». (10.04.13)
- CONTE GESSICA: « L'industria del gioiello come opportunità di innovazione e sviluppo in tempi di crisi: il caso Tari ». (10.04.13)
- D'ORAZIO MARCO: « La valutazione delle performance manageriali nel settore alberghiero ». (10.04.13)
- DE MARCO GIOVANNI: « Cambiamento organizzativo e *job satisfaction*: il caso Burger King ». (10.04.13)
- DI CROCCO FABIO: « La *balanced scorecard* e il *profit plan* come strumenti di pianificazione strategica: il caso Mof ». (10.04.13)
- FIRMIN RIGAUD: « L'impatto dei social network sulla struttura organizzativa aziendale ». (12.12.13)
- GAROFALO MARIATERESA: « Analisi del settore industriale dei mezzi di trasporto: il caso Irisbus ». (10.04.13)
- MANNIS CHIARA: « Imprese e sindacati italiani di fronte al problema della produttività: 1945-1955 ». (10.04.13)
- MARINETTI MATTIA: « La famiglia nel capitalismo italiano: il caso Ferrero ». (10.04.13)
- PREDONZANI LORENZO: « Le acquisizioni aziendali con trasferimento totale del controllo secondo i principi contabili internazionali ». (10.04.13)
- RAPONI MARCO: « Contrattazione collettiva e previdenza integrativa in agricoltura: il caso della Cassa Cimale di Bari ». (12.12.13).

FACOLTÀ DI MEDICINA E CHIRURGIA «A. GEMELLI»

Corsi di laurea e di laurea specialistica istituiti ai sensi del D.M. 509/1999

*CORSI DI LAUREA SPECIALISTICA
CHE NON PREVEDONO TITOLI UNIVERSITARI DI PRIMO LIVELLO*

I - CORSO DI LAUREA SPECIALISTICA IN MEDICINA E CHIRURGIA

- AMBROSI MICHELA: « Il trattamento steroideo nelle encefaliti in età pediatrica ». (15.03.13)
- AMODEO ENRICO MARIA: « RM con tecnica IVIM nella valutazione delle neoplasie del capo e del collo sottoposte a trattamento conservativo chemio-radioterapico ». (16.07.13)
- ANTONACCIO PAOLA: « Ruolo dei polimorfismi del VEGF nella terapia con bevacizumab del cancro del colon-retto ». (13.03.13)
- ARFUSO GIORGIO: « Nuovi strumenti di valutazione degli arti superiori nella distrofia muscolare di Duchenne ». (13.03.13)
- BAFFA BELLUCCI FRANCESCO: « L'infiammazione nella genesi della sarcopenia e il potenziale effetto protettivo dei FANS: risultati dello studio ilSIRENTE ». (15.03.13)
- BARTOLOMEI BEATRICE: « Le complicanze delle malattie reumatologiche in età pediatrica richiedenti trattamento intensivo: l'esperienza del Policlinico universitario Agostino Gemelli nel periodo 2000-2013 ». (22.10.13)

- BELLANTONE CHIARA: « La deiscenza dell'anastomosi coloretale nella chirurgia del cancro del retto ». (14.03.13)
- BELLIENI ANDREA: « Il ruolo della TC nel management del paziente con diverticolite: problematiche diagnostiche e di gestione in un DEA di II livello ». (23.10.13)
- BIAMONTE MARIA FRANCESCA: « Le modificazioni dei nevi in gravidanza ». (13.03.13)
- BIBBÒ STEFANO: « Studio dei meccanismi di azione e perdita di risposta dell'infliximab in corso di malattie infiammatorie croniche intestinali: ruolo della mucosa intestinale ». (23.10.13)
- BISCIONE ANTONELLA: « Studio proteomico del muco cervicale mediante spettrometria di massa ad alta risoluzione ». (22.10.13)
- BORGHINI ALICE: « Valutazione degli effetti tossicologici *in vivo* dell'esposizione a sali di rodio ». (21.10.13)
- BRANCA LUCA: « Relazione tra disfunzione endoteliale ed elettrocardiogramma da sforzo in pazienti con diabete mellito di II tipo ». (18.07.13)
- BROCCA DANIELE: « Risultati anatomici del trattamento della ROP con iniezione intravitreale di Avastin comparato al trattamento foto-ablativo tradizionale ». (22.10.13)
- BRUZZESE ANTONELLA: « Analisi dell'effetto della polifarmacoterapia e della multimorbilità nel paziente anziano sulla gestione della TAO ». (23.10.13)
- CALZEDDA ROBERTA: « Precocità puberale in una coorte di bambini adottati all'estero ». (17.07.13)
- CAPOZZI DOMENICO: « Effetti neurali della somministrazione topica di un collirio a base di *Nerve Growth Factor* (NGF) in bambini con deficit visivi indotti da gliomi ottici ». (22.10.13)
- CAROLI GIOVANNI: « Cordomi del basicranio: approcci chirurgici e revisione della casistica ». (21.10.13)
- CASCIO RIZZO ANGELO: « Ruolo della corteccia prefrontale nel controllo della deambulazione: studio di correlazione tra l'attività metabolica corticale prefrontale e parametri cinematici e spazio-temporali in un gruppo di pazienti affetti da atassia spinocerebrale ». (22.10.13)
- CASTAGNETO GISSEY LIDIA: « Modificazione della resistenza insulinica in seguito a interventi di chirurgia bariatrica ». (13.03.13)
- CATALDI CLAUDIA: « Analisi della variabilità RR per l'identificazione di varianti transienti del bilancio simpato-vagale in condizioni basali e con tests provocativi. Applicazioni cliniche ». (15.03.13)
- CENTOFANTI GIUSEPPE: « Correlazione tra i *markers* anatomico-patologici del tumore polmonare non a piccole cellule (NSCLC) e i parametri di perfusione ottenuti mediante TCMD ». (23.10.13)
- CERRITO LUCIA: « Malattie autoinfiammatorie ereditarie: terapie standard e biologiche. Esperienza del nostro Centro ». (13.03.13)
- CERRONI ROCCO: « Disturbi del comportamento emozionale in pazienti con malattia del motoneurone. Correlazione con quadri SPECT ». (22.10.13)
- CICCHETTI GIUSEPPE: « Il rapporto medico radiologo-paziente: realtà odierna e prospettive future ». (23.10.13)
- CIMINI ANDREA: « *Imaging* medico-nucleare e malattie mitocondriali ». (22.10.13)
- CLEMENTE FABIO: « Effetto del mezzo di contrasto come induttore di iperemia nella valutazione delle stenosi coronariche intermedie mediante *fractional flow reserve* ». (18.07.13)
- COCCIA BEATRICE: « *Drug-facilitated crimes*: aspetti medico-legali e chimico-tossicologici ». (13.03.13)
- COCO GIULIA: « Alterazioni genetiche nel melanoma uveale: valutazione prognostica e trattamento personalizzato ». (17.07.13)
- COLLETTI ROBERTO: « Valutazione dei parametri biologici in pazienti con esiti di chirurgia bariatrica: studio clinico su 87 interventi chirurgici di chirurgia plastica e ricostruttiva ». (18.07.13)
- CORBEDDU MARIALUISA: « Una nuova comorbilità della psoriasi: la sindrome dell'ovaio policistico ». (22.10.13)
- CORVINO MIRIAM: « La risonanza magnetica della degenerazione olivare ipertrofica nel *follow-up* dei tumori pediatrici della fossa cranica posteriore ». (23.10.13)

- CUCCHI FEDERICA: « La terapia con i bifosfonati nella prevenzione dei crolli vertebrali nel mieloma multiplo ». (16.07.13)
- D'AGOSTINO ISABELLA: « Sindrome di Terson: aspetti fisiopatologici e la nostra esperienza ». (17.07.13)
- D'AMBROSIO ROBERTA: « Il trattamento integrato delle neoplasie polmonari non a piccole cellule localmente avanzate ». (24.10.13)
- D'AURIZIO GABRIELLA: « Gestione del dolore nel paziente con frattura traumatica di femore prossimale ». (16.07.13)
- DE ANGELIS ALESSANDRA: « Anestesia totalmente endovenosa nel neonato prematuro: pro e contro ». (13.03.13)
- DE BERARDINIS RITA: « Il trattamento chirurgico dei GIST: revisione di un'esperienza ventennale ». (23.10.13)
- DE FRANCO PAOLA: « Eterogeneità dei quadri ultrasonografici in pazienti affetti da *chronic inflammatory demyelinating polyneuropathy*. Proposta di una classificazione con verosimile significato di stadiazione della malattia ». (17.07.13)
- DE MEO CONCETTA: « Espressione di ZAP e SYK nella attivazione B linfocitaria in corso di artrite reumatoide ». (15.03.13)
- DE MEO LIVIA: « Valutazione del *pattern* perfusione/metabolismo nell'infarto miocardico acuto: confronto tra ecocontrastografia miocardica e tomografia ad emissione di positroni ». (23.10.13)
- DE ROSE DOMENICO UMBERTO: « *Follow-up* dei neonati pretermine con reflusso gastroesofageo: analisi dei dati pH-impedenzometrici e della risposta alla terapia ». (17.07.13)
- DE SIRE ALESSANDRO: « L'efficacia del trattamento con vibrazione meccanica segmentale (RMV) in pazienti affetti da gonartrosi ». (14.03.13)
- DEL PRETE DEMETRIO: « Valore prognostico post-esercizio della troponina T ad alta sensibilità in pazienti con cardiopatia ischemica ». (23.10.13)
- DEL SIGNORE CHIARA: « Valutazione comparativa dell'efficacia terapeutica degli steroidi e del rituximab nell'oftalmopatia tiroidea ». (17.07.13)
- DELICATO CLAUDIA: « Effetti sulle funzioni cognitive della stimolazione cronica della corteccia motoria, in pazienti affetti da malattia di Parkinson ». (13.03.13)
- DEZIO MICHELE: « Angio-TC coronarica nella cardiopatia ischemica in pazienti diabetici vs non diabetici: aspetti diagnostici e problematiche tecniche e procedurali ». (23.10.13)
- DI GERONIMO EMILIANA: « Valutazione dei sistemi antiossidanti e correlazione con *pattern* endocrino nell'osteoporosi maschile ». (22.10.13)
- DI GIOVANNI ALESSIA: « Trattamento anticoagulante orale per fibrillazione atriale: identificazione dei soggetti potenzialmente candidati al trattamento con i nuovi farmaci ». (14.03.13)
- DI LAORA MARIA ILARIA: « Valutazione morfofunzionale della radice aortica con eco tridimensionale in giovani sportivi con valvola aortica bicuspidale ». (15.03.13)
- DI PAOLANTONIO ANDREA: « Aspetti genetici delle craniosinostosi non sindromiche: ruolo del gene *Bardet-Biedl-syndrome-associated gene 9* e fisiopatologia del ciglio primario ». (16.07.13)
- DI SEGNI CHANTAL: « Studio dell'asse GH/IGF-I in pazienti con scompenso cardiaco: correlazione tra stress ossidativo e funzione ipofisaria ». (13.03.13)
- DI TARANTO GIUSEPPE: « Studio comparativo clinico, citologico e molecolare, nel tessuto adiposo sottocutaneo superficiale e profondo, ottenuto tramite lipoaspirazione da diverse regioni anatomiche ». (17.07.13)
- DIROMA ANTONIO: « Variabili psicopatologiche in una coorte di pazienti affetti da IBD e loro percezione nel gastroenterologo: ruolo dell'alessitimia ». (24.10.13)
- EFREMOV KRISTIAN: « Advanced heart rate variability analysis during Tilt test ». (22.10.13)
- FALCONE GABRIELLA: « L'osservatorio epidemiologico delle intossicazioni acute del Policlinico Agostino Gemelli ». (21.10.13)
- FASANO ANTONIO: « Valutazione neurofisiologica della plasticità corticale in pazienti con ictus in fase acuta per l'individuazione di indici prognostici ». (17.07.13)

- FEDERICO ALEX: « Effetti del trattamento con drospirenone/etinil estradiolo e/o metformina sull'espansione dei linfociti CD4+CD28 null in pazienti con sindrome dell'ovaio policistico iperinsulinemiche ». (22.10.13)
- FERRI CHIARA: « Anomalie di origine e decorso delle arterie coronarie in atleti. Una sfida per il medico sportivo. Esperienza venticinquennale del Centro di Medicina dello sport del Policlinico A. Gemelli ». (23.10.13)
- FICO VALERIA: « Valutazione laparoscopica della diffusione intraperitoneale di malattia come fattore prognostico nelle pazienti con tumore ovarico avanzato ». (22.10.13)
- FIORILLO ALESSANDRO: « Biomarcatori nel tumore prostatico. Analisi economica mediante *health technology assessment* ». (22.10.13)
- FODALE MARIO: « Confronto fra trattamento chirurgico e conservativo della lussazione primaria di rotula. Revisione sistematica di letteratura e meta-analisi ». (22.10.13)
- FOTI FEDERICA: « Precocità del danno endoteliale nella sclerodermia: analisi di miRNA e flogosi nella patogenesi ». (21.10.13)
- FRISCALE EMANUELA MARIA: « Il ruolo dell'istruzione nell'aderenza alla terapia antiretrovirale altamente attiva (HAART): evidenze empiriche da una revisione sistematica ». (13.03.13)
- FUGA MARIA TECLA: « *Screening* parassitologico in una coorte di bambini adottati all'estero: analisi dei risultati ». (22.10.13)
- FUIANO MARIO: « Studio prospettico su 25 casi di frattura instabile del radio distale trattati mediante osteosintesi con placca volare ». (22.10.13)
- FUSCO FIORELLA: « Valutazione del danno funzionale nel glaucoma: correlazione tra elettroretinogramma da *pattern* ed un nuovo indice perimetrico ». (13.03.13)
- GAMBINI GLORIA: « Nuova *telephone map* per i pazienti portatori di impianto cocleare ». (22.10.13)
- GARUFI GIOVANNA: « Potenziali meccanismi d'azione dell'erlotinib in linee cellulari di carcinoma polmonare EGFR *wild-type* platino resistenti ». (16.07.13)
- GIANNOTTI SANTORO MARIO: « Variabili individuali del fabbisogno di tiroxina nell'ipotiroidismo post-chirurgico ». (16.07.13)
- GIONA ANNALISA: « La rigenerazione epatica prenatale dopo xenotrapianto con cellule staminali amniotiche, cordonali e da gelatina di Wharton nell'animale sperimentale ». (13.03.13)
- GIOVANNENZE FRANCESCA: « Valutazione dell'appropriatezza dell'antibiotico profilassi in pazienti sottoposti a intervento chirurgico in un grande policlinico universitario ». (22.10.13)
- GORI ROBERTO: « Correzione ottica del cheratocono ». (22.10.13)
- GRAMEGNA MARIO: « Significato prognostico della morfologia di placca valutata tramite tomografia a coerenza ottica in pazienti con sindrome coronarica acuta ». (18.07.13)
- GRANDE GIUSEPPE ALBERTO: « La dearterializzazione emorroidaria transanale nel trattamento chirurgico della malattia emorroidaria ». (14.03.13)
- GRANIERI STEFANO: « Principi di chirurgia ricostruttiva con lembi liberi dopo chirurgia oncologica della cavità orale. Risultati anatomico-funzionali ». (17.07.13)
- GUASTAFIERRO FRANCESCA: « Carcinoma primario della tuba: aspetti clinici e *pattern* ecografici secondo le definizioni della terminologia IOTA ». (22.10.13)
- GUERRINI FRANCESCO: « Meningiomi parasellari coinvolgenti le vie ottiche: studio clinico, anatomico e *review* sistematica della letteratura ». (17.07.13)
- GUZIKOWSKA AGNIESZKA KINGA: « Rischio da radiazioni ottiche artificiali in ambito sanitario ». (17.07.13)
- IACONELLI ANTONIO: « Ruolo delle cellule staminali cardiache nel rimodellamento ventricolare in pazienti con cardiopatia ischemica ». (18.07.13)
- IAFISCO ALMA: « Analgesia materna in travaglio: avvio e durata dell'allattamento al seno ». (13.03.13)
- IANNOTTA ROSSELLA: « Funzione endoteliale e piastrinica in bambini con pregressa malattia di Kawasaki per la valutazione di possibile rischio di aterosclerosi precoce ». (18.07.13)

- IANTORNO EMILIA: « Valutazione della disautonomia cardiovascolare nella diagnosi differenziale tra morbo di Parkinson e atrofia multisistemica: utilità dell'analisi *heart rate variability* ». (24.10.13)
- IEZZI MARTINA: « Seconde neoplasie nei GIST ». (24.10.13)
- ILLUMINATI ANDREA: « Miotomia endoscopica per-orale: nuovo trattamento dell'acalasia ». (23.10.13)
- INNOCENZI GIULIA: « Trattamento alla diagnosi del neuroblastoma metastatico con 131-iodio-metabenzilguanidina associato a chemioterapia ». (22.10.13)
- IODICE RAFFAELLA: « Studio prospettico randomizzato sull'utilizzo di energia combinata a radiofrequenza ed ultrasuoni *versus* energia bipolare standard nel trattamento chirurgico laparoscopico dei tumori dell'utero ». (22.10.13)
- IONTA LUCIA: « Il cancro incidentale della colecisti ». (14.03.13)
- IZZO MARIA: « La risonanza magnetica muscolare nella distrofia facio-scapolo-omeroale. Studio di un'ampia casistica personale ». (22.10.13)
- LA BROCCA ANTONELLA: « Frequenza delle mutazioni dei geni dell'anemia di Fanconi e della riparazione del DNA nelle neoplasie mieloidi *therapy-related* ». (22.10.13)
- LEONARDI FRANCESCA: « L'impiego dell'EDI-OCT in oncologia oculare ». (22.10.13)
- LEONETTI ALESSANDRO: « Studio dell'associazione del polimorfismo di geni metabolici e stile di vita nell'epatocarcinoma ». (24.10.13)
- LEUZZI NICOLA: « Caratteristiche ecografiche nel *follow-up* di pazienti sottoposti a brachiterapia per melanoma uveale ». (17.07.13)
- LIBRIZZI ALBERTO: « Il ruolo della 18 FDG-PET alla diagnosi, durante il trattamento e nel *follow-up* del sarcoma di Ewing in età pediatrica ». (22.10.13)
- MACCARIELLO GIUSEPPE: « Il ruolo della *light therapy* nel trattamento dei disturbi dell'umore ». (21.10.13)
- MAIELLO MARCO: « Diplopia indotta mediante prismi: variazioni del controllo posturale nel soggetto normale ». (22.10.13)
- MAIORANO BRIGIDA ANNA: « Correlati clinici e neurofunzionali del disturbo cognitivo e comportamentale nella sclerosi laterale amiotrofica ». (17.07.13)
- MALACARNE ELISA: « Resezione coloretale laparoscopica *vs* laparotomica. Analisi e confronto su 432 casi consecutivamente operati ». (16.07.13)
- MANCINI MARIA GRAZIA: « *Safety* ed *effectiveness* di un algoritmo per la scelta rapida della terapia analgesica per il trattamento del dolore somatico al *triage* ». (24.10.13)
- MANDURINO MIRIZZI ALESSANDRO: « Ruolo della viscosità ematica e della aggregazione eritrocitaria nelle sindromi coronariche acute ». (18.07.13)
- MANGIOLA FRANCESCA: « Nuove possibilità di modulazione della barriera intestinale: studio clinico e sperimentale ». (18.07.13)
- MARIANO NICOLETTA: « Valutazione dello spessore medio-intimale e dei parametri ormonali e biochimici nelle giovani adolescenti affette da sindrome dell'ovaio policistico ». (15.03.13)
- MARINI IRENE: « *Imaging* ibrido SPECT/TC nella diagnostica del carcinoma differenziato della tiroide ». (22.10.13)
- MARIOTTI FEDERICA: « Le protesi mininvasive di spalla: studio multicentrico retrospettivo ». (22.10.13)
- MARRONE SABINO: « Ruolo del trattamento endoscopico nelle neoplasie maligne nasosinusal. Scenari presenti e futuri ». (13.03.13)
- MARZIALI GIAMMARIA: « Studio del profilo di espressione genica nel glioblastoma ». (17.07.13)
- MASI AMBRA: « Studio dell'evoluzione temporale dell'estensione dell'area di necrosi e di danno microvascolare nell'infarto acuto del miocardio. Valutazione mediante ecocontrastografia miocardica e risonanza magnetica nucleare con gadolinio ». (18.07.13)
- MASSARO GIANLUCA: « Attivazione del *pathway* dell'inflammosoma/NALP3 nei monociti circolanti e nel grasso epicardico di pazienti con sindrome coronarica acuta ». (18.07.13)
- MAZZUCCHI EDOARDO: « Effetti delle radiazioni di telefoni cellulari sull'attività elettrica corticale di pazienti epilettici ». (17.07.13)

- MINELLI FABRIZIO: « Il trattamento endovascolare nella patologia dell'aorta toracica ». (16.07.13)
- MOFFA SIMONA: « Esercizio fisico e metabolismo glucidico: effetti di un singolo *bout* di attività fisica aerobica sulla secrezione insulinica ». (16.07.13)
- MONTAGNA MARTINA: « Efficacia della gestione multidisciplinare del paziente con epatocarcinoma: l'esperienza del Gruppo HepatoCatt ». (24.10.13)
- MORETTA GAIA: « Efficacia e sicurezza di tacrolimus 0,1% unguento nel trattamento della psoriasi ungueale ». (16.07.13)
- MORREALE SALVATORE: « Risultati oncologici e funzionali dopo intervento di laringectomia sub-totale ». (13.03.13)
- MUSARRA TERESA: « Impatto prognostico dello stato mutazionale del K-RAS in pazienti sottoposti a metastasectomia epatica di cancro del colon-retto ». (24.10.13)
- MUSATELLO MARTINA: « Ruolo dell'ecografia con MDC (CEUS) nella caratterizzazione delle placche carotidee ». (23.10.13)
- NAPODANO SALVATORE: « Intossicazioni acute in età pediatrica: l'esperienza del Dipartimento di Emergenza del Policlinico universitario A. Gemelli nel periodo 2001-2012 ». (17.07.13)
- NATALE GIUSEPPE: « Trattamento integrato di metastasi polmonari da carcinoma coloretale ». (24.10.13)
- NATALINI DANIELE: « Ossigenoterapia ad alti flussi tramite cannula tracheostomica in pazienti critici: relazione tra il flusso di gas e la pressione endotracheale ». (21.10.13)
- NICOLETTI ALBERTO: « Valutazione clinica del mantenimento a lungo termine della risposta virologica sostenuta in pazienti trapiantati di fegato sottoposti a terapia per recidiva di epatite cronica C ». (24.10.13)
- OLMETTO EMANUELA: « La radiochemioterapia neoadiuvante nel NSCLC localmente avanzato: nuove strategie terapeutiche con la radioterapia a piccole dosi ». (22.10.13)
- PALPACELLI ALESSANDRA: « Disturbi endocrini e alterazioni della crescita in bambini e adolescenti con pregresso medulloblastoma ». (17.07.13)
- PANFILI MARCO: « Iperdensità dell'ACM come valore predittivo di riperfusione nell'ischemia trattata con agenti trombolitici ». (16.07.13)
- PANSINI VALERIA: « *Screening* ecografico in neonati con sospetto clinico di disrafismo spinale occulto ». (22.10.13)
- PASQUARIELLO BENEDETTA: « Possibile ruolo dei virus nella patogenesi e nella evoluzione delle ipoacusie neurosensoriali profonde ». (22.10.13)
- PATTI MARIA: « Assunzione accidentale ed errori di somministrazione di farmaci in età pediatrica: valutazione analitico-descrittiva della casistica osservata nel periodo 2001-2012 presso il Policlinico universitario Agostino Gemelli di Roma ». (22.10.13)
- PECE FEDERICO: « Ruolo della combinazione radioterapia-temozolomide nel trattamento dei gliomi di alto grado dell'infanzia ». (17.07.13)
- PEPE ALFONSO: « La terapia elettrica d'urgenza delle aritmie cardiache: stato dell'arte e futuro prossimo ». (21.10.13)
- PESCE ADELE: « Valutazione del beneficio clinico delle cure palliative simultanee in oncologia ». (24.10.13)
- PIANINI TERESA: « Applicazione di una membrana semi-permeabile sulla cute per la prevenzione della disidratazione ipernatremica nel neonato pretermine ». (22.10.13)
- PICCONI ENZO: « Valutazione comparativa sperimentale di due circuiti durante ventilazione non invasiva con casco ». (17.07.13)
- PIERVINCENZI EDOARDO: « Monitoraggio eco-doppler del circolo mesenterico superiore e interlobare renale come indice di ipoperfusione d'organo nel paziente in ICU ». (21.10.13)
- PRETE ANNA: « Sindrome delle apnee ostruttive nel sonno e profilo metabolico in pazienti affetti da obesità grave ». (22.10.13)
- PUZZIFERRI LUCA PASQUALE: « Attività del sistema endotelinico nell'obesità metabolicamente sana o associata ad anomalie metaboliche ». (24.10.13)
- QUATRALE CARMELA: « Trattamento e management pre e post-operatorio delle atresie e delle stenosi intestinali congenite ». (15.03.13)

- RAFFAELLI FRANCESCA: « Modelli predittivi di colonizzazione e di infezione da *Klebsiella pneumoniae* che produce carbapenemasi ». (16.07.13)
- RAIMONDO IVANO: « Studio multicentrico sul trattamento conservativo medico e chirurgico dell'iperplasia atipica e dell'adenocarcinoma endometriale ». (15.03.13)
- RAPELLI RICCARDO: « Polifarmacoterapia e mortalità nel paziente anziano con demenza avanzata ». (23.10.13)
- RICCARDI MARGHERITA: « Carcinoma della mammella in stadio I-II: correlazione tra espressione di YB-1, sopravvivenza e schema terapeutico utilizzato ». (21.10.13)
- RICCARDI MARIA TERESA: « Le neoplasie cerebrali gliali di alto grado inoperabili: aspetti clinici e prospettive terapeutiche ». (22.10.13)
- RICCI COSTANTINO: « Applicazioni dell'analisi molecolare del gene BRAF alla diagnostica delle neoplasie tiroidee ». (16.07.13)
- RICCI VINCENZO: « Analisi dei flussi di lavoro TC e RM in radiologia e ottimizzazione della produttività: studio prospettico preliminare ». (23.10.13)
- RICCIARDI GIULIA: « *Markers* genetici per la predizione dell'età biologica: limiti e possibilità ». (13.03.13)
- RIPANI DARIA: « La TC nelle craniostenosi nell'era della TC multidetettore ». (23.10.13)
- RIZZI ALESSANDRO: « Ruolo dei neoepitopi del collagene generati dallo stress ossidativo nella patogenesi dell'osteoneuroartropatia di Charcot ». (14.03.13)
- ROMANI MARCO LUCIO: « L'uso della tossina botulinica nel trattamento della malattia del collo vescicale ». (13.03.13)
- ROMITO ALESSIA: « Ruolo della permeabilità intestinale nella patologia coronarica acuta ». (22.10.13)
- ROMITO ILARIA: « Confronto fra esercizio fisico di tipo *interval training* e allenamento a carico costante nel diabete mellito tipo 2 ». (21.10.13)
- ROSA ROBERTA: « Radioterapia con rutenio-106 come unica modalità oppure in associazione con la termoterapia transpupillare nel trattamento del melanoma coroideale ». (17.07.13)
- RUBERTO EMANUELA: « La perfusione con RM nei tumori cerebrali dell'adulto; valutazione a confronto tra i parametri perfusionali delle lesioni sopratentoriali e sottotentoriali ». (23.10.13)
- SALICE MARCO: « L'uso inappropriato di farmaci nel paziente anziano demente: un problema sottovalutato ». (24.10.13)
- SALONNA GIAMPIERO: « Studio sperimentale di due nuovi sostituti ossei iniettabili biomimetici ». (22.10.13)
- SALZANO ANTONIO: « Approccio multidisciplinare al trattamento dei tumori neuroendocrini gastro-entero-pancreatici: esperienza personale su 76 casi trattati consecutivamente ». (21.10.13)
- SANSÒ CLAUDIA: « Valutazione della funzionalità ovarica in giovani donne affette da tumori in età pediatrica: ruolo dell'ormone antimulleriano ». (15.03.13)
- SCAGLIOSO FRANCESCA: « Alopecia areata e disturbi psicosomatici associati ». (16.07.13)
- SCHIPANI ROBERTA: « Basi psicofisiologiche dei disturbi d'ansia: *High Frequency Oscillation* (HFOS) e meccanismi colinergici ». (18.07.13)
- SCOLERI IOLANDA: « Nuovi indicatori diagnostici nella malattia di Crohn e loro ruolo nella personalizzazione della terapia ». (18.07.13)
- SECONDI ROBERTO: « Studio comparativo tra cheratoplastica lamellare endoteliale assistita da microcheratomo e cheratoplastica lamellare endoteliale assistita da laser a femtosecondi: risultati funzionali ed analisi morfostrutturale con microscopia confocale ». (22.10.13)
- SESSA FRANCESCO: « Impatto della litotrissia extracorporea sui reni: valutazione del possibile danno mediante dosaggi seriati di *neutrophil gelatinase-associated lipocalin* urinaria ». (16.07.13)
- SORCE GIOVANNI: « Trattamento combinato con anti-VEGF e PDT nella vasculopatia coroideale polipoidale ». (14.03.13)
- SPAZIANI LEONARDO: « Ossigenoterapia ad alti flussi tramite cannule nasali nel paziente critico: effetto della temperatura e dei flussi dei gas sul confort e sui parametri emogas-analitici ». (21.10.13)

- SPERA FRANCESCO RAFFAELE: « Studio della funzione vasodilatatrice endotelio-indipendente in soggetti sani o con fattori di rischio cardiovascolari ». (18.07.13)
- SPINOSI MARIA CARLA: « Chirurgia compartimentale nei tumori del cavo orale, risultati oncologici ». (13.03.13)
- STEFANIZZI IDA MARIA: « Estrazione di DNA umano da pupari vuoti: influenza di alcune variabili ambientali ». (23.10.13)
- SWIERKOSZ-LENART KEVIN: « Efficacia e sicurezza di asenapina nel trattamento del disturbo bipolare in comorbilità con i disturbi da uso di sostanze ». (21.10.13)
- TARASCIO ELENA: « Biomarcatori nelle malattie mitocondriali ». (21.10.13)
- TELEMAN ADELE ANNA: « Prevenzione in epoca prenatale dell'obesità pediatrica: modelli di intervento ». (21.10.13)
- TERRACCIANO ELISA: « Effetti degli integratori su performance sportive e salute. Evidenze scientifiche e meta-analisi ». (21.10.13)
- TONTI EMANUELE: « L'esposizione alla luce in gravidanza come fattore di rischio per la retinopatia del prematuro ». (22.10.13)
- TRAPASSO BARBARA: « Caratterizzazione biologica e clinica degli adenomi ipofisari atipici ». (21.10.13)
- TRAVAGLIATI FEDERICO: « Un modello di psicoeducazione in regime di day hospital: risultati a breve e lungo termine nei pazienti bipolari ». (21.10.13)
- TRITTO GIOVANNA: « Misure di valutazione nella distrofia muscolare di Duchenne ». (21.10.13)
- TROTTA ROBERTA: « Programma Grande ustionato pediatrico presso la Terapia intensiva pediatrica del Policlinico universitario A. Gemelli: esperienza del primo triennio ». (13.03.13)
- TUCCIARONE MANUEL: « Ruolo della *sleep endoscopy* nella diagnostica preoperatoria dell'OSAS: nostra esperienza ». (22.10.13)
- URSO DANIELE: « Studio delle funzioni cognitive in pazienti affetti da malattia di Parkinson associata al disturbo del controllo degli impulsi ». (16.07.13)
- VACCA LORENZO: « Osteoporosi secondaria in pazienti oncologiche: fratture vertebrali indotte dai trattamenti con inibitori dell'aromatasi nel cancro della mammella ». (17.07.13)
- VALLECOCCIA MARIA SOLE: « Protocollo di posizionamento del catetere venoso centrale sotto guida ecografica con l'elettrocardiogramma intracavitario ». (21.10.13)
- VANELLA GIUSEPPE: « Ecoendoscopia a visione frontale per la valutazione istologica delle lesioni sottoepiteliali del tratto gastrointestinale ». (18.07.13)
- VECA VITO: « Alterazione del processamento proteolitico del von Willebrand factor nel paziente cirrotico ». (16.07.13)
- WU MONICA: « Effetto della somministrazione di isosorbide-5-mononitrato in pazienti con angina microvascolare ». (18.07.13)
- ZUNICA FIAMMETTA: « Il dolore pediatrico in pronto soccorso: cause e trattamento ». (17.07.13).

II - CORSO DI LAUREA SPECIALISTICA IN ODONTOIATRIA E PROTESI DENTARIA

- ANTONACCIO GIUSEPPE: « Valutazione clinica e radiografica dei siti post-estrattivi trattati con PRF: *follow-up* a 3 mesi ». (24.10.13)
- ARCIUOLO CRISTINA: « L'organizzazione spaziale della bocca ». (24.10.13)
- BECCI LUCILLA: « La proteomica salivare nella diagnosi e nel monitoraggio dei tumori pediatrici: valutazione sperimentale ». (24.10.13)
- BERTOLDO INNOCENZO: « Valutazione delle modificazioni indotte dalla placca batterica sotto gengivale in pazienti parodontopatici ». (24.10.13)
- CANTONE FRANCESCO: « Valutazione clinica e microbiologica nelle riabilitazioni implantari ». (24.10.13)
- CESARONI NOEMI FRANCESCA: « Organizzazione spaziale della bocca ». (24.10.13)
- CIPOLLA GIUSEPPE: « Valutazione della forza di legame tramite test di *push-out* di quattro sistemi di adesione impiegati per la cementazione di perni in fibra ». (24.10.13)

- COPPOLA EMANUELE LIBORIO: « Valutazione sperimentale alla micro TC 3D dell'otturazione canalare con sistema GuttaCore ». (24.10.13)
- D'AMORE ANGELA: « Analisi delle problematiche legate a compromissione delle forcazioni in soggetti affetti da parodontite cronica ». (24.10.13)
- DE VITIS GIOVANNI: « Effetti della terapia causale iniziale sulla flora batterica del cavo orale: studio clinico e microbiologico su impianti *switched platform* ». (24.10.13)
- IORI ANDREA: « Rilascio di monomeri, grado di conversione e citotossicità di cementi duali: studio sperimentale *in vitro* ». (24.10.13)
- LAMENDOLA RICCARDO: « La chirurgia piezoelettrica a confronto con la tecnica chirurgica tradizionale nella preparazione del sito implantare: una valutazione clinica e radiografica ». (24.10.13)
- LO PINTO VINCENZO: « Comparazione clinica della guarigione dell'alveolo post-estrattivo non trattato o trattato con innesto di osso autologo particolato ». (24.10.13)
- MALARA FORTUNATO: « Rilascio di monomeri, grado di conversione e citotossicità di resine composite *flow*: studio sperimentale *in vitro* ». (24.10.13)
- MAZZOTTA SEBASTIANO: « Trasposizione del nervo alveolare inferiore: presentazione di una nuova tecnica con *follow-up* a lungo termine ». (24.10.13)
- MORETTI MARIA: « Correlazione tra tipologia scheletrica craniofacciale ed armonia dei tessuti molli ». (24.10.13)
- PUDANO TULLIO: « Indagine sugli aspetti emozionali dei disordini temporomandibolari ». (24.10.13)
- RINALDI DANIELA: « Analisi estetica e funzionale su un campione di giovani pazienti con tendenza di classe 3 in corso di terapia ». (24.10.13)
- ROMANDINI MARIO: « Effetti della somministrazione topica di coenzima Q10 in pazienti affetti da gengivite: studio clinico randomizzato in doppio cieco ». (24.10.13)
- ROMEO ALESSANDRO: « Modificazioni dell'architettura craniofacciale a seguito di terapia funzionale per crescita supplementare della mandibola in pazienti di tipologia rotazionale A1D ». (24.10.13)
- ROSELLI GABRIELLA: « La sfida del colore in odontoiatria: criteri di scelta e moderni orientamenti ». (24.10.13).

CORSI DI LAUREA

I - CORSO DI LAUREA IN BIOTECNOLOGIE SANITARIE

- D'ANIELLO CARLA: « Applicazione del sistema MALDI-TOF per la diagnostica rapida di batteriemi: implicazioni per il management del paziente settico ». (18.03.13)
- DORONZIO PAOLO NICCOLÒ: « Sclerosi laterale amiotrofica: ricerca di nuovi geni malattia tramite sequenziamento esomico in un *cluster* geograficamente isolato e in due coppie di gemelli monozigoti discordanti per fenotipo ». (22.07.13)
- FANTI ANNALISA: « Analisi delle modificazioni ultrastrutturali di biofilm di *Aspergillus fumigatus* in seguito a trattamento con farmaci antifungini in associazione all'enzima alginato liasi ». (18.03.13)
- GALLOZZI SERENA: « Realizzazione e caratterizzazione del mutante C-terminale del marcatore di staminalità CDI33 ». (24.10.13)
- GIANTURCO MARIA CHIARA: « Sviluppo e valutazione di una nuova piattaforma vaccinale basata su *S-Layer* ». (24.10.13)
- MERLONGHI GIOIA: « Identificazione rapida di *Klebsiella pneumoniae* produttore carbapenemasi tipo KPC direttamente dai flaconi di emocolture mediante l'uso sequenziale dei sistemi Bruker MALDI Biotyper e bioMérieux EasyQ real-time PCR ». (18.03.13)
- MIELE MARCELLA: « Analisi dei polimorfismi del gene PE_PGRS33 di *Mycobacterium tuberculosis* ». (24.10.13)

- NARDOZI DANIELA: « La metilazione di MGMT nella diagnostica oncologica: metodi di studio e significato terapeutico ». (22.07.13)
- NOVELLI AGNESE: « Modulazione dello *splicing* alternativo dei geni SMN2: valutazione *in vitro* di nuovi composti candidati al trattamento dell'atrofia muscolare spinale ». (18.03.13)
- SORRENTINO SILVIA: « Valutazione di molecole nella resistenza farmacologica nel glioblastoma multiforme e nel tessuto peritumorale ». (22.07.13)
- VILLIVÀ CRISTINA: « Tipizzazione molecolare di ceppi di *Clostridium difficile* isolati da campioni clinici ». (18.03.13).

II - CORSO DI LAUREA IN SCIENZE E TECNOLOGIE COSMETOLOGICHE

- ASIOLI ERIKA: « Azione cheratolitica, cheratomodulante, esfoliante? *Review* delle sostanze ad uso cosmetico e prospettive future ». (19.03.13)
- CASCINARI MARTINA: « Il trattamento cosmetologico della dermatite atopica: il ruolo degli emollienti ». (19.03.13).

CORSI DI LAUREA DELLE PROFESSIONI SANITARIE

I - CORSO DI LAUREA IN DIETISTICA (ABILITANTE ALLA PROFESSIONE SANITARIA DI DIETISTA)

- ARCURI ADRIANO: « Valutazione antropometrica, del fabbisogno, dell'apporto e del dispendio energetico di giocatrici under 18 di pallavolo ». (20.11.13)
- BAVA SABRINA: « Correlazione tra stato nutrizionale e tono dopaminergico: il test alla metoclopramide ». (20.11.13)
- BENEDETTI CHIARA: « *Counseling* nutrizionale in pazienti affetti da disturbo del comportamento ». (20.11.13)
- BISEGNA PRISCILLA: « Standardizzazione dei protocolli dietetici dopo interventi chirurgici per obesità ». (21.11.13)
- BOVE DARIO: « Le abitudini alimentari del turista nella città eterna ». (20.11.13)
- DI CESARE MARIA: « Effetti antropometrici e sulle abitudini alimentari nella terapia con incretine nei soggetti con diabete di tipo 2 ». (20.11.13)
- FAGGIANI ILARIA: « Valutazione dell'assetto dello stato nutrizionale e dello squilibrio ormonale in pazienti affette da patologie ginecologiche ». (20.11.13)
- IORE FELICE, RICCARDO: « Introito calorico-proteico nei pazienti: trattamento emodialitico cronico: correlazione con la funzione cognitiva ». (20.11.13)
- GENTILETTI ILARIA: « L'approccio nutrizionale nel paziente con cirrosi epatica scompensata ». (21.11.13)
- GIANNINI VITTORIA: « Intervento dietoterapico in pazienti affetti da sclerosi multipla: ruolo di antiossidanti e ω -3 ». (20.11.13)
- LUPARELLI ANNA VALENTINA: « Valutazione dello stato nutrizionale nell'adulto con sindrome di Down. *Up, not down!* ». (21.11.13)
- MAMONE MARICA: « Stress ossidativo e chemioterapia, trattamento nutrizionale in pazienti con carcinoma mammario in terapia adiuvante ». (21.11.13)
- MASSACCI CHIARA: « "Mangio sano se pe(n)so meglio": un progetto di educazione alimentare nella scuola primaria ». (21.11.13)
- MILITERNI MICHELE: « L'acqua come nutriente fondamentale: idratazione e equilibrio acido-base ». (21.11.13)
- MORGIA ILENIA: « Valori antropometrici, abitudini alimentari e consumi di nutrienti in giocatrici di basket di College Italia ». (20.11.13)

- MUSCA TANIA: « Ruolo della terapia dietetica finalizzata al recupero del ciclo mestruale in pazienti con anoressia nervosa in recupero ponderale ». (20.11.13)
- RICCI ANASTASIA: « Malattia di Crohn. Alterazioni del metabolismo osseo nei pazienti in trattamento steroideo ». (21.11.13)
- SAVERA GIULIA: « Impatto delle abitudini alimentari sulla sarcopenia nell'anziano ». (21.11.13)
- SILENZI ANNALISA: « Alternative terapeutiche nel paziente affetto da ipertensione arteriosa essenziale: la dieta Dash ». (21.11.13)
- SILVESTRINI MARIA: « Rialimentazione postoperatoria precoce in pazienti trattati con chirurgia gastrica e colon-rettale: studio prospettico randomizzato ». (21.11.13).

II - CORSO DI LAUREA IN FISIOTERAPIA
(ABILITANTE ALLA PROFESSIONE SANITARIA DI FISIOTERAPISTA)

- AIUDI EMILIANO: « Studio clinico controllato sulla valutazione degli effetti della rieducazione respiratoria in pazienti con malattia di Parkinson ». (20.11.13)
- ALIBERTI ANDREA: « Lombalgia cronica: studio clinico controllato randomizzato del trattamento con terapia manuale ». (20.11.13)
- ASSENZA DAVIDE: « Valutazione posturale e stabilografica computerizzata del paziente sottoposto ad intervento di chirurgia addominale prima e dopo rieducazione posturale globale in statica eretta con tecniche di respirazione ». (19.11.13)
- BLANDINO GIOVANNI: « Proposta di una scheda di valutazione per il trattamento riabilitativo all'interno della terapia intensiva pediatrica ». (19.11.13)
- BROGLIA MARTINA: « La promozione della stabilità del neonato pretermine e la facilitazione del legame genitore-bambino attraverso il massaggio infantile in terapia intensiva neonatale ». (19.11.13)
- CAPOLEI TOMMASO: « Esperienza di un progetto riabilitativo in chirurgia d'urgenza ». (19.11.13)
- CASCONE MARTA: « Trattamento con *tape* neuromuscolare del deficit motorio sulla mano ». (20.11.13)
- CATALDO ANTONIO: « Effetti a lungo termine del *Tai Chi Chuan* in pazienti con osteoporosi ». (20.11.13)
- CHIAVARI CLAUDIA: « Plagiocefalia posizionale: stato dell'arte ». (20.11.13)
- CIANI FRANCESCO: « Valutazione degli effetti del *Tai Chi Chuan* in pazienti con osteopenia e osteoporosi ». (20.11.13)
- CINTI FRANCESCO: « La laserterapia ad alta energia polimodale nel trattamento delle patologie di spalla ». (19.11.13)
- CRUCIANI ARIANNA: « Utilità del trattamento riabilitativo dell'arto superiore tramite *mirror box therapy* in pazienti con emiparesi *post ictus cerebri* ». (20.11.13)
- CRUPI CLAUDIO: « Valutazione con stabilometria computerizzata e isocinetica ed EMG di superficie in giovani adulti trattati con vibrazione meccanica focale a 100 Hz ». (19.11.13)
- DE MARTINO DARIO: « Il trattamento riabilitativo con metodica Neurac nei pazienti operati di micro-discectomia lombare monolivello ». (20.11.13)
- DE TOMMASO GIANPAOLO: « Prevenzione del piede equino nei reparti ad alta criticità: adozione di un presidio nei pazienti con esiti di trauma cranio-encefalico ». (19.11.13)
- DROMÌ FLAVIO: « Valutazione optocinetica tramite *gait analysis* dei pazienti affetti da sindrome di Costello ». (19.11.13)
- FERRARI RICCARDO: « L'utilizzo della neurostimolazione interattiva nelle patologie dolorose ». (20.11.13)
- FRATINI ORIANA: « Efficacia dell'applicazione del *taping* neuromuscolare nel trattamento della patologia scapolo-omerale cronica ». (20.11.13)
- GIACALONE GIULIA: « Efficacia dell'applicazione del *taping* neuromuscolare nel trattamento della lombalgia subacuta e cronica ». (20.11.13)

- GIANNONE SILVIA MARIA: « La fisiokinesiterapia respiratoria nel paziente affetto da bronchiectasie: effetti sulla qualità di vita, sulla capacità d'esercizio fisico e sulla riduzione della carica microbica sull'escreato ». (20.11.13)
- GIULIANO ANNA CHIARA: « La riabilitazione del pavimento pelvico nel bambino con vescica neurogena secondaria a spina bifida ». (20.11.13)
- GRAZIANO VALERIO: « Valutazione con stabilometria computerizzata e isocinetica ed EMG di superficie in giovani adulti trattati con vibrazione meccanica focale a 200 Hz ». (19.11.13)
- GRIMALDI ADRIANO: « Studio conoscitivo sulla conoscenza e l'uso dell'*evidence based practice* tra gli operatori dell'area riabilitativa ». (20.11.13)
- IACUSSO FABIO: « Lombalgia cronica: studio clinico controllato del trattamento con ginnastica dolce *versus* Back School ». (20.11.13)
- LAROSA GIOVANNA: « Valutazione degli effetti del *Tai Chi Chuan* in pazienti con esiti di *stroke* ». (20.11.13)
- MANCINI SILVIA: « Il recupero funzionale nei pazienti sottoposti a discectomia lombare mini-invasiva: protocollo sperimentale mediante utilizzo della metodica Neurac ». (19.11.13)
- MARI GIANLUCA: « Studio clinico controllato nel trattamento della lombalgia cronica con Back School *versus* terapia manuale *versus* terapia strumentale ». (20.11.13)
- MONTESI ELEONORA: « L'importanza della continuità di un programma riabilitativo per il neonato pretermine nel primo anno di vita: *case report* ». (19.11.13)
- OCCHIUZZI VALENTINA: « La sindrome dello stretto toracico superiore: lo stato dell'arte ». (20.11.13)
- PICCIONI IVAN: « L'incontinenza urinaria nelle giocatrici di pallavolo ». (19.11.13)
- PIROZZI PAOLO: « Effetti a breve termine del *Tai Chi Chuan* in pazienti con osteoporosi ». (20.11.13)
- POLLIO MATTEO GIUSEPPE: « Lombalgia cronica: studio clinico controllato randomizzato del trattamento con terapia strumentale ». (20.11.13)
- PRIOLO GIUSEPPE: « La laserterapia polimodale ad alta energia nel trattamento delle rachialgie ». (20.11.13)
- PROIETTI IURI: « *Tai Chi*: una risorsa per combattere l'osteoporosi ». (23.04.13)
- RETUCCI MARIANGELA: « L'applicazione della tecnologia T-PEP nel trattamento fisiokinesiterapico del paziente affetto da bronchiectasie: quali effetti sulla funzionalità respiratoria? ». (20.11.13)
- SABBATINI ALESSIA: « Valutazione degli effetti del *taping* neuromuscolare sulla postura e sulla deambulazione in pazienti con malattia di Parkinson ». (20.11.13).

III - CORSO DI LAUREA IN FISIOTERAPIA
(ABILITANTE ALLA PROFESSIONE SANITARIA DI FISIOTERAPISTA)
(presso la Fondazione di ricerca e cura «Giovanni Paolo II» - Campobasso)

- BERARDO ILARIA: « La riabilitazione del paziente con esiti acuti di sternotomia: revisione sistematica della letteratura e studio pilota ». (15.11.13)
- CIANCIULLO DAMIANO: « Valutazione degli effetti a breve e medio termine del trattamento con diatermia da contatto *versus neurotaping* degli strappi muscolari a carico degli ischio-crurali nello sportivo ». (15.11.13)
- CICCONE ANDREA: « Trattamento riabilitativo della distonia focale del musicista ». (15.11.13)
- COCOZZA GIULIA: « Sindrome di Pisa nella malattia di Parkinson: correlazioni cliniche ed elettromiografiche in una popolazione di pazienti sottoposti a trattamento riabilitativo posturale méziérista ». (15.11.13)
- D'AMBROSIO LUCIANO: « Malattia di Parkinson e terapie complementari: la tangoterapia come strategia assistenziale e riabilitativa ». (15.11.13)
- DE VIVO NICOLE: « Evidenze sperimentali del drenaggio linfatico manuale nel trattamento del linfedema e dell'insufficienza venosa ». (15.11.13)

- DELL'ELBA FRANCESCO: « Esperienza di integrazione dei metodi Kabat e Perfetti in un paziente affetto da malattia di Parkinson e *myasthenia gravis* in esiti di asportazione di meningioma frontale sinistro: *case report* ». (15.11.13)
- LOSITO NUNZIA MARTINA: « Tecniche manuali neuromuscolari: nuove prospettive terapeutiche-riabilitative nella persona sottoposta ad intervento di chirurgia cardiaca ». (15.11.13)
- MEALE FELICE: « Trattamento riabilitativo nei pazienti scompensati-complicati dopo intervento di endoarteriectomia carotidea: dati clinico-riabilitativi ». (15.11.13)
- PEDICINI FABIO: « Allungamento e riequilibrio miofasciale nel trattamento riabilitativo delle cervicobrachialgie ». (15.11.13)
- RUFFOLO ADA MARIA: « Il trattamento riabilitativo dopo intervento di cardiocirurgia: metodiche a confronto ». (15.11.13)
- SPACCAVENTO MARINA: « Il trattamento delle alterazioni posturali con il metodo Mézières-Bertelé ». (15.11.13).

IV - CORSO DI LAUREA IN FISIOTERAPIA
(ABILITANTE ALLA PROFESSIONE SANITARIA DI FISIOTERAPISTA)
(presso la Casa di cura «Villa Immacolata» - San Martino al Cimino - VT)

- ALTOBELLI SIMONE: « Il ruolo dei sistemi robotizzati nel recupero della deambulazione. Applicazione dell'esoscheletro 'Sara' su un caso clinico ». (05.11.13)
- ANTIMI GIULIA: « Valutazione e trattamento del bambino disprassico ». (06.11.13)
- BROCCHI LIA: « *Neglect*, disabilità e riabilitazione: metodi di valutazione e trattamento ». (06.11.13)
- BRONZETTI PAOLO: « Correlazioni biomeccaniche fra il complesso sacro-bacino e rachide: approccio terapeutico con metodo diversificato ». (06.11.13)
- CARAI NICOLETTA: « La riabilitazione neurocognitiva in un paziente con atassia di Friedreich ». (06.11.13)
- CERVO GABRIELLA: « Le disfunzioni vescico-sfinteriche nella sclerosi multipla ». (05.11.13)
- COLAVOLPE VERDIANA ANTONELLA: « Osteoporosi: la clinica e la riabilitazione. Analisi su un gruppo di pazienti ricoverati per esiti di frattura ». (05.11.13)
- DIVIZIANI VALERIA: « L'idrokinesiterapia come supporto terapeutico nella sclerosi multipla ». (05.11.13)
- FLORIO FRANCESCO: « Trattamento riabilitativo nella sindrome da conflitto sub-acromiale ». (05.11.13)
- FRANCESCHETTI PAOLO: « Valutazione della deambulazione mediante *gait analysis* in pazienti sottoposti a chirurgia protesica di anca ». (05.11.13)
- IMPERI MARZIA: « Ruolo dell'educazione terapeutica nel trattamento della lombalgia cronica ». (06.11.13)
- LINI ELEONORA: « Valutazione del comportamento posturale e della stabilità nella malattia di Parkinson mediante pedana stabilometrica: miglioramento dopo attività riabilitativa ambulatoriale ». (06.11.13)
- LO GRECO GAETANO GIULIO: « Valutazione e trattamento miofasciale delle rachialgie aspecifiche ». (05.11.13)
- MOCINI ALESSIA: « La rieducazione del tronco nel paziente emiplegico secondo l'approccio Bobath ». (06.11.13)
- MORANDI ALESSANDRO: « Applicazione dell'idrochinesiterapia in paziente con esiti di emiplegia sinistra ed emiparesi destra da trauma cranico ». (05.11.13)
- PELECCA DANIELE: « Trattamento della scoliosi idiopatica: protocollo di esercizi SEAS ». (06.11.13)
- PIOLI MARTINA: « Il ruolo dell'esplorazione visiva nella riabilitazione della paralisi ostetrica del plesso brachiale ». (06.11.13)

- RALLI GIULIA: « La riabilitazione integrata nell'osteogenesi imperfetta: l'esperienza del Centro Vojsa in Roma ». (06.11.13)
- RUTILI LAURA: « Disfunzione dell'ATM in pazienti con iperlaxità legamentosa: studio osservazionale sull'efficacia di tecniche riabilitative ». (06.11.13)
- RUTOLO FRANCESCA: « Sindrome cerebellare nella sclerosi multipla: trattamento riabilitativo ». (05.11.13)
- SBERNA ANDREA: « Trattamento della sindrome spalla-mano in esiti di ictus con il metodo *taping* neuromuscolare: studio su tre casi clinici e revisione bibliografica ». (05.11.13)
- SFORZA SELENA: « La valutazione del rischio caduta mediante pedana stabilometrica in paziente con gonartrosi ». (05.11.13)
- VALENTINI CHIARA: « Riabilitazione pediatrica nelle sindromi malformative plurisistemiche congenite ». (05.11.13)
- VENTURINI MANUELE: « Il ruolo del sistema visivo nel controllo della postura e dell'equilibrio ». (06.11.13).

V - CORSO DI LAUREA IN IGIENE DENTALE

(ABILITANTE ALLA PROFESSIONE SANITARIA DI IGIENISTA DENTALE)

(presso la Scuola Provinciale Superiore di Sanità della Provincia Autonoma - Bolzano)

- CONCI VIVIANA: « Revisione delle linee guida nella prevenzione dell'endocardite infettiva. L'efficacia dell'igiene orale come fattore essenziale di prevenzione. Il contributo dell'igienista dentale con particolare rilievo alla profilassi educativa ». (04.11.13)
- ELLECCOSTA SABRINA: « Primary-primary-prevention: la promozione della salute orale iniziata durante la gravidanza ed il suo effetto sull'incidenza della patologia cariosa in età infantile e giovanile ». (04.11.13)
- FURLAN MIRKO: « Gel di piastrine (emoterapia topica): esperienza in ambito odontostomatologico presso l'Azienda Sanitaria di Bolzano. Rivalutazione dei casi a distanza di 3 anni ». (04.11.13)
- GAMBARDELLA GIANNETTE: « Influssi psicologici evocabili attraverso la progettazione della sala d'aspetto dello studio odontoiatrico ». (04.11.13)
- GIMIGLIANO MARTINA: « Igiene orale nella terapia ortodontica fissa ». (04.11.13)
- LAZZARA MONICA: « Diagnosi tramite Halimeter e trattamento dell'alitosi in pazienti sottoposti all'*Helicobacter pylori* ». (04.11.13)
- MITTELBERGER JASMINE: « Ripercussioni orali nei pazienti affetti da bulimia nervosa ». (04.11.13)
- SPIESS CHRISTIANE: « Il ruolo dell'igienista dentale nella *Graft-Versus-Host Disease* (GVHD) orale: elaborazione di un libretto informativo per il paziente ». (04.11.13)
- TREBO CATERINA: « Salute orale e prevenzione in pazienti affetti da sindrome di Down istituzionalizzati ». (04.11.13)
- WALCHER VERENA: « Analisi critica del livello d'informazione di medici e pazienti riguardo l'osteonecrosi dei mascellari da bisfosfonati: il ruolo dell'igienista dentale nella prevenzione e nel trattamento con proposta di un 'passaporto per la terapia con bisfosfonati' ». (04.11.13)
- ZOLEKHAPUR NESHAT: « Promozione della salute orale nelle persone istituzionalizzate: nostra esperienza di un corso di formazione per il personale di una struttura di lungodegenza ». (04.11.13).

VI - CORSO DI LAUREA IN INFERMIERISTICA

(ABILITANTE ALLA PROFESSIONE SANITARIA DI INFERMIERE)

- ANGELINI MATTEO: « Il coordinatore clinico infermieristico dei trapianti: analisi qualitativa e quantitativa del ruolo e delle funzioni ». (27.11.13)

- ANTONUCCIO DESIRÉE FRANCESCA: « La dignità della persona anziana nell'assistenza infermieristica ». (09.04.13)
- BANDIERA LAURA: « Sperimentazione della consegna infermieristica al letto del paziente nell'Unità operativa Oncologia medica: risultati e problematiche riscontrate dagli infermieri ». (27.11.13)
- BARILE PASQUALE: « Applicazione di un *track and trigger* in un reparto di medicina ». (27.11.13)
- BARTOLOMEO CRISTINA: « L'infermiere libero professionista e le cure territoriali: un esempio di studio infermieristico associato nel territorio romano ». (27.11.13)
- BUONOCORE ANNAMARIA: « Il ruolo dell'infermiere nell'assistenza alla persona adulta in stato di detenzione ». (09.04.13)
- CALISTRONI VALENTINA: « L'ambulatorio infermieristico nella nuova rete dei servizi territoriali: aspetti normativi, programmatori, strutturali e assistenziali ». (09.04.13)
- CARINI ANNALISA VINCENZA: « Contenzione e assistenza infermieristica: aspetti etico-giuridici e organizzativi ». (27.11.13)
- CIOCE MICHELE: « Valutazione infermieristica del paziente per le prevenzioni delle emergenze intra-ospedaliere: proposta di uno strumento per il monitoraggio dell'evoluzione clinica del paziente ». (27.11.13)
- CIPRIANI GIULIA: « L'assistenza di qualità nel *nursing* transculturale applicato alle cure palliative ». (27.11.13)
- D'ANGELO FLAMINIA: « La valvola cateterica come ausilio per migliorare la qualità di vita delle persone con catetere vescicale a permanenza: revisione della letteratura ». (27.11.13)
- D'ERRICO MATTEO: « L'infermiere e il modello organizzativo per intensità di cura ». (27.11.13)
- DELLA LENA DAVIDE: « La pianificazione della continuità assistenziale: analisi qualitativa nell'utilizzo della RAD-SICA ». (27.11.13)
- DI TRANI HELENA CAMILLA: « Nascita ed evoluzione della terapia intensiva aperta. Migliorare la qualità della vita dei pazienti e dei familiari ». (09.04.13)
- DONATI GIULIA: « Il neonato pretermine: l'assistenza infermieristica nelle problematiche respiratorie ». (27.11.13)
- DROGHINI FEDERICA: « La comunicazione con il paziente oncologico: le attitudini infermieristiche ». (27.11.13)
- ELMO FRANCESCA: « Ruolo dell'infermiere nella gestione del dolore oncologico con l'utilizzo delle cure complementari ». (27.11.13)
- FABRIZI DILETTA: « L'implementazione del *primary nursing*: un'opportunità di crescita professionale ». (27.11.13)
- GENTILI LUCIA: « Considerazioni infermieristiche sulle criticità psicofisiche affrontate dalla persona anziana ospedalizzata ». (27.11.13)
- GIANQUITTO GIULIO: « *Job satisfaction* dell'infermiere in assistenza domiciliare nell'Asl RM-E ». (09.04.13)
- GIOVANNINI DANILA: « Dall'accoglienza alla dimissione del neonato pretermine: come soddisfare il bisogno di sicurezza dei genitori ». (27.11.13)
- LABBADIA CHIARA: « Il rischio clinico nella gestione della terapia da parte dell'infermiere: interruzioni, errore e strategie preventive. Una revisione narrativa della letteratura ». (27.11.13)
- LEONTINI VALERIA: « Assistenza infermieristica e gestione domiciliare del paziente emofilico ». (27.11.13)
- MALIZIOLA CLAUDIO: « *Nursing* dell'ustionato: primo soccorso, trattamento e riabilitazione ». (09.04.13)
- MERLETTI MARA: « RAD-SICA: strumento di valutazione del paziente per la continuità assistenziale sul territorio ». (27.11.13)
- MIHAILA OANA: « Assistenza infermieristica al paziente con monitoraggio della pressione intracranica (PIC). Analisi delle alterazioni dei valori (PIC) durante le manovre di *nursing* ». (09.04.13)
- MORETTI FEDERICO: « Infermiere: educazione all'anziano per un invecchiamento positivo ». (27.11.13)

- PALUMBO MARTINA: « Defibrillazione precoce: un nuovo orizzonte di gestione e responsabilità per l'infermiere ». (27.11.13)
- PANELLA MATTEO: « Piano assistenziale individuale come strumento di valutazione dell'assistenza: analisi dei risultati dopo tre mesi di applicazione nell'Unità operativa di Oncologia medica ». (27.11.13)
- PARDO ALESSIO: « Gestione infermieristica del paziente in ECMO in terapia intensiva ». (27.11.13)
- PARISI SIMONA: « Il fenomeno 'infermiere angelo della morte' nella storia: analisi etico-deontologica e dinamiche psicologiche ». (27.11.13)
- PELLEGRINI LUISA: « Maltrattamento e l'abuso sul minore: il ruolo dell'infermiere esperto ». (27.11.13)
- PIANO ALFONSO: « Indagine conoscitiva sulla sessualità vissuta e percepita dagli over 40 ». (27.11.13)
- PIRROCCO STELLA MARIS: « L'esperienza del 'tocco massaggio' nel *nursing*: l'assistenza infermieristica oltre il contatto fisico ». (27.11.13)
- REALI MARTINA: « L'infermiere *counselor* nella relazione con il paziente affetto da AIDS: la scrittura come strumento terapeutico ». (09.04.13)
- SALVATORI SIMONE: « L'infermiere in un progetto educativo nel servizio di diabetologia ». (27.11.13)
- SANMARTIN FABIO: « La qualità della vita e la *compliance* nei pazienti sottoposti a trapianto renale. Uno studio infermieristico ». (27.11.13)
- SCORSINO MONIA: « Il valore terapeutico dell'attività ludica nell'assistenza al bambino ». (27.11.13)
- STERITI GIADA: « La terapia intensiva pediatrica aperta: possibilità e prospettive assistenziali ». (27.11.13)
- TANTARI CLAUDIA: « La persona in condizioni di grave esclusione sociale: descrizione del problema e individuazione del ruolo infermieristico ». (27.11.13)
- TARAMANNI SIMONE: « La violenza nelle attività sanitarie, un'indagine sul campo ». (27.11.13)
- ZAZZARETTA GIULIA MARIA: « Il ruolo dell'infermiere nella prevenzione e nella gestione della sepsi nel paziente chirurgico ». (27.11.13).

VII - CORSO DI LAUREA IN INFERMIERISTICA
(ABILITANTE ALLA PROFESSIONE SANITARIA DI INFERMIERE)
(presso la Fondazione Poliambulanza - Istituto Ospedaliero - Brescia)

- ACOCELLA ALESSANDRA: « Proposta di una cartella clinica integrata per il servizio di endoscopia digestiva ». (29.10.13)
- ALIPRANDI ELISA: « Il paziente oncologico in trattamento con farmaci *targeted therapies* ». (29.10.13)
- ALLEGRI GIULIA: « Corretta gestione del ristagno gastrico nel paziente critico ». (30.10.13)
- ANTONELLI ISABEL DANIELA: « Assistenza infermieristica al soggetto politraumatizzato in riabilitazione. Gestione delle medicazioni avanzate ». (29.10.13)
- APOSTOLI FRANCESCA: « Il dolore nel paziente vulnologico: assistenza infermieristica, farmaci ed indagine sul campo ». (29.10.13)
- BALABAN MANUELA: « Incontinenza sfinteriale post-ricanalizzazione: dimensioni del problema e profilo dell'assistenza infermieristica ». (29.10.13)
- BARBENO FRANCESCA: « Processi espansivi del tronco cerebrale: inquadramento clinico e assistenza infermieristica correlata ». (29.10.13)
- BARBERA GIOVANNA POLSIA: « Continuità delle cure nei minori con bisogni assistenziali complessi ». (29.10.13)
- BARBIERI DAVIDE: « Il tracciato elettrocardiografico dal territorio al servizio di emodinamica. I tempi del soccorso ». (30.10.13)

- BASSI EVELINA: « Dichiarazioni anticipate di trattamento e assistenza infermieristica. Orientamenti decisionali degli infermieri in una indagine empirica ». (29.10.13)
- BERTAGLIO GENNY: « L'importanza dell'informazione: una ricerca qualitativa applicata al paziente sottoposto a chirurgia cardiaca ». (29.10.13)
- BERTULLI SARA: « Principi assistenziali nel paziente trattato chirurgicamente per adenoma dell'ipofisi ». (29.10.13)
- BESCHI FRANCESCA: « Come le nuove tecniche di oncoplastica mammaria influenzano l'assistenza infermieristica e la qualità di vita delle pazienti ». (29.10.13)
- BIOLGHINI MARTA: « L'ipotermia terapeutica nel trattamento dell'arresto cardiocircolatorio. Ruolo dell'infermiere nell'assistenza al paziente ». (30.10.13)
- BONI MARCELLO: « L'infermiere nella cooperazione internazionale: formazione e motivazioni ». (30.10.13)
- CAMPAGNA FRANCESCA: « I disturbi del comportamento alimentare: riflessioni antropologiche e pratiche assistenziali ». (29.10.13)
- CARDONI AURORA: « L'infermiere nel team di gestione delle 'vie aeree difficili': ruolo e competenze ». (30.10.13)
- CASTELLANELLI LUCA: « L'intensità di lavoro degli infermieri di medicina e chirurgia: studio osservazionale sulle chiamate dei pazienti ». (29.10.13)
- CIROLI ANNA: « Aspetti relazionali nel processo di donazione di organi e tessuti ». (30.10.13)
- COLANGELO FLAVIA: « Il lavoro di rete nelle linee di cura per la continuità assistenziale ». (29.10.13)
- COROBANA ELENA CRISTINA: « I benefici della musicoterapia nella prevenzione del *delirium* in UTIC ». (30.10.13)
- DI MASI CRISTINA: « Gestione delle informazioni per il supporto psico-assistenziale alla donna isterectomizzata ». (29.10.13)
- ERRICO SARA: « La gestione delle terapie farmacologiche mediante *drugs dispenser* in pazienti con BPCO ». (29.10.13)
- ESTE LAURA: « PICC: catetere venoso centrale ad inserzione periferica. Un dispositivo dalla parte del paziente e dell'infermiere ». (29.10.13)
- FRANZOSI CAROLINA: « Un concerto di emozioni: quando la musica entra nel reparto di oncologia. Ricerca qualitativa sui pazienti ». (29.10.13)
- GALPERTI GAIA: « Gestione dell'incontinenza sfinteriale acuta nel paziente critico tramite l'utilizzo del *device* Flexi-Seal ». (30.10.13)
- GIUNTA MARTA: « *Neonatal skin care*: valutazione e prevenzione del rischio di lesione cutanea nel neonato critico ». (29.10.13)
- GLAB MAGDALENA: « L'impatto psicologico e gestione infermieristica del paziente affetto dal morbo di Alzheimer ». (12.04.13)
- GRECU ANA MARIA: « Lo stato di male epilettico: assistenza infermieristica e applicazione dei protocolli terapeutici ». (29.10.13)
- GUERINI GIULIA: « Assistenza infermieristica al paziente con sindrome di Guillain-Barré ». (29.10.13)
- LAI SALVATORE: « Competenze infermieristiche nel monitoraggio della ventilazione meccanica: valutazione dell'efficacia formativa ». (30.10.13)
- LAPOLLA AMBRA CHIARA: « Gestione infermieristica del paziente pediatrico con diabete mellito di tipo 1 all'esordio ». (29.10.13)
- PAGLIALONGA LAURA: « La malnutrizione ospedaliera: gli infermieri possono contribuire a ridurre questo evento? ». (12.04.13)
- PEDRAZZOLI ALICE: « L'anziano fragile e la dimissione protetta ». (29.10.13)
- PELONI ROBERTO: « Il comfort del paziente durante la procedura di paracentesi: uno studio descrittivo ». (29.10.13)
- PERLINI BEATRICE: « Il dolore nel neonato: due scale di valutazione a confronto ». (29.10.13)
- PIAZZOLLA SARA: « Assistenza infermieristica post-operatoria ai pazienti operati al colon ». (29.10.13)

- PINTOSI CAROLINA: « Educazione del bambino asmatico all'utilizzo dei presidi idonei a controllare la patologia ». (29.10.13)
- PLEBANI FEDERICA: « La rete dei servizi territoriali dell'Asl di Brescia per la presa in carico di persone affette da sclerosi laterale amiotrofica ». (29.10.13)
- PORTA SCARTA ELENA: « La relazione di aiuto al bambino ospedalizzato. Studio comparativo tra bambini ricoverati per lungodegenze e degenze brevi ». (29.10.13)
- PRANDELLI GIULIA: « Indagine sugli atti assistenziali attuati durante il fine vita negli *hospice* lombardi ». (29.10.13)
- REBESCO ALESSIA: « Disturbo post traumatico da stress nel soccorso al bambino traumatizzato: strategie di *coping* ». (30.10.13)
- RICALDONE FRANCESCA: « L'infermiere nelle missioni di pace durante i conflitti armati ». (30.10.13)
- RIGHI FRANCESCO: « Interventi infermieristici di educazione e supporto per il *caregiver* nella malattia di Alzheimer ». (29.10.13)
- RIVETTI ENRICA: « Peculiarità assistenziali nella riabilitazione del paziente emofilico ». (29.10.13)
- SAIANI ELISA: « Il dolore in chirurgia cardiaca: analisi dell'analgia post operatoria e dei vantaggi assistenziali nell'esperienza di Fondazione Poliambulanza ». (29.10.13)
- SANTINI ELISABETTA: « Assistenza infermieristica pediatrica nei paesi in via di sviluppo: il caso dell'Ospedale Bor in Guinea Bissau ». (29.10.13)
- SERRANO LAURA: « *Distress* respiratorio nel neonato: pianificazione dell'assistenza infermieristica ». (29.10.13)
- STAURENGHI LAURA: « Il ruolo dell'infermiere *case manager* nei servizi di salute mentale territoriali ». (29.10.13)
- STAURENGHI SARA: « L'educazione infermieristica nella prevenzione dell'obesità infantile ». (29.10.13)
- TOSINI SIMONA: « La qualità dell'educazione percepita dalla gestante al prericovero e alla dimissione in Fondazione Poliambulanza ». (29.10.13)
- TROCIN IRINA: « L'accesso ai servizi sanitari da parte degli stranieri: criticità e prospettive ». (30.10.13)
- VERDUCI LAURA: « Determinazione della complessità assistenziale del paziente ricoverato in terapia intensiva ». (30.10.13)
- ZORZI VERONICA: « Il ruolo educativo dell'infermiere nei confronti della persona anziana portatrice di derivazione urinaria e/o intestinale ». (29.10.13).

VIII - CORSO DI LAUREA IN INFERMIERISTICA
(ABILITANTE ALLA PROFESSIONE SANITARIA DI INFERMIERE)
(presso la Fondazione di ricerca e cura «Giovanni Paolo II» - Campobasso)

- ARGENTINO SIMONA: « Educazione terapeutica al paziente chemioterato affetto da nausea e vomito: elaborazione *booklet* per pazienti e *caregiver* ». (13.11.13)
- BARBANO SIMONA: « Il ruolo dell'infermiere nella fase preanalitica del campione ematico in oncoematologia: esperienze, problemi e soluzioni ». (13.11.13)
- BARONE FRANCESCA: « Gestione e cura infermieristica della tracheostomia: revisione sistematica ». (13.11.13)
- BERNARDO CRISTIAN: « Medicazione del moncone ombelicale: studio caso-controllo ». (14.11.13)
- BERTONI ESTER: « *Etnonursing*: l'infermiere e l'interculturalismo, proposta formativa per la realtà molisana ». (13.11.13)
- BEVILACQUA MEGGIE: « Somministrazione in terapia endovenosa di farmaci per il dolore. *Outcome* e studio osservazionale ». (17.04.13)
- BONCRISTIANO DANTE: « Qualità della cura: elaborazione e sperimentazione dell'assistenza sul paziente oncologico ». (13.11.13)

- BOTTICELLA ALEXANDRO: « L'assistenza al paziente con la malattia di Parkinson ». (13.11.13)
- CAMPERCHIOLI FABRIZIO: « *Case management: clinical pathway* del paziente ustionato ». (13.11.13)
- CAPORASO ANDREA: « Gli effetti della musicoterapia nelle procedure di biopsia ed aspirato midollare: studio clinico ». (13.11.13)
- CARLUCCI GIROLAMA GAIA: « Applicazione della metodologia *Empowerment* nella prevenzione delle infezioni del paziente oncologico e valutazione dell'*outcome* ». (13.11.13)
- CARRAZANA ABREUS YAILENIS: « Realizzazione di un PICC-team infermieristico nel P.O. "A. Cardarelli" ». (14.11.13)
- CIOMMIENTO GIUSEPPE: « Il raggiungimento dell'autonomia nella gestione delle enterostomie: dal posizionamento in UOC alla gestione domiciliare della stomia ». (13.11.13)
- COLETTA ALESSANDRO OTTAVIO: « Valutazione infermieristica dello stato nutrizionale e di idratazione del paziente oncoematologico e organizzazione del lavoro ». (13.11.13)
- CORDISCO GIOVANNI: « Ruolo e responsabilità infermieristica dell'infermiere all'interno del blocco operatorio ». (13.11.13)
- COSTANTINI ROSI: « Gestione infermieristica delle ulcere venose e arteriose degli arti inferiori ». (13.11.13)
- CRISTINO ANNA RAFFAELA: « Il *nursing* nell'ictus ». (13.11.13)
- DE MITRI GIUSEPPE: « Assistenza pre e post operatoria in reparto di chirurgia digestiva ». (14.11.13)
- DEL VECCHIO DONATO: « Gestione infermieristica delle vie aeree nel servizio extraospedaliero di emergenza-urgenza 118 ». (14.11.13)
- DI IANNI ANGELA: « La cartella infermieristica informatizzata in endoscopia digestiva: sperimentazione di una nuova organizzazione nel processo di assistenza infermieristica ». (14.11.13)
- DI IORIO FLORIANA: « Il consenso informato infermieristico ». (14.11.13)
- DONATELLI MICHELE: « Gestione dell'emotività dell'infermiere negli interventi di emergenza-urgenza extraospedaliera del servizio 118 ». (14.11.13)
- FATICA CHIARA: « La consulenza infermieristica: implementazione nei contesti di cura, ambiti applicativi, *outcomes* ». (14.11.13)
- FERRANTE FRANCESCA: « Studio osservazionale: prevenzione della VAP in terapia intensiva su un paziente intubato e un paziente tracheostomizzato ». (14.11.13)
- FRECINA ANGELO: « Donazione d'organi da paziente con morte cerebrale: aspetti etici ed infermieristici ». (14.11.13)
- FUGNANESI MARZIA: « Il trapianto renale da donatore vivente: aspetti etici e infermieristici ». (14.11.13)
- GAZZILLO SARA: « HPV e informazione: dalla diagnosi precoce alla prevenzione primaria. Il ruolo dell'infermiere nell'educazione sanitaria ». (14.11.13)
- GERMANO MARIA GIOVANNA: « Valutazione della sindrome del *burnout* nella professione infermieristica: un ostacolo al benessere e alla soddisfazione professionale ». (14.11.13)
- GRECO MANUELA: « Cardiovascular diseases and the scrub nurse's role of a hybrid operating theatre ». (14.11.13)
- IULIANO FATIMA: « *Sinus pilonidalis*: il ruolo dell'infermiere nella gestione post-operatoria. Analisi retrospettiva di 58 casi ». (14.11.13)
- IZZO SIMONA: « La realizzazione di una guida informativa per i pazienti cardiocirurgici. Come l'infermiere attraverso l'informazione può contribuire a migliorare l'esperienza in TIPO ». (13.11.13)
- LANCIONE ENZA: « La presa in carico del paziente chirurgico: dalla sala operatoria al reparto di degenza, responsabilità e competenze dell'infermiere ». (14.11.13)
- LOMBARDI GIULIA: « Ambulatorio infermieristico: studio osservazionale e progetto di attivazione ». (14.11.13)
- MACOLINO LUISA: « L'infermiere e il bambino affetto dalla sindrome di Ondine ». (14.11.13)

- MANUGUERRA MATTEO: « Management infermieristico del neonato con malattie delle membrane ialine: dalla presa in carico alla gestione della ventilazione meccanica ». (14.11.13)
- MARRO DANIELA: « Ipotermia indotta nei pazienti con lesione cerebrale acuta: revisione sistematica ». (14.11.13)
- MASTRODONATO ROBERTO: « Gestione infermieristica nel paziente cardiologico con anemia ». (14.11.13)
- MAZZATENTA FRANCESCA CRISTIANA: « *Genetic nursing*: scienze infermieristiche applicate alla genetica ». (14.11.13)
- PANICHELLA VALENTINO: « Valutazione infermieristica dell'adeguatezza della terapia antalgica nei pazienti oncologici ». (14.11.13)
- PARCESEPE STEFANO: « Valutazione infermieristica nel *follow-up* dei pazienti oncologici: analisi di fattibilità ». (14.11.13)
- PENSA MARIANGELA: « Il modello delle prestazioni infermieristiche in ambito medico-chirurgico ». (14.11.13)
- QUOTADAMO ONOFRIO PIO: « Maxiemergenze: competenze infermieristiche nei PMA di I e II livello ». (13.11.13)
- REALE GIUSEPPE MICHELE: « Valutazione della qualità della vita: paziente oncologico sottoposto ad intervento chirurgico ». (14.11.13)
- RUSSO FRANCESCA: « La febbre infettiva, neoplastica e da farmaci: ruolo dell'infermiere nella gestione e nella diagnosi differenziale. Studio monocentrico ». (14.11.13)
- SCIARRILLO ILARIA: « La sindrome da schiacciamento: gestione infermieristica ». (14.11.13)
- TANCREDI VINCENZO: « Curare te cosa provoca in me. Dal *burnout* al *work engagement*: confronto tra infermieri di terapia intensiva e non ». (14.11.13)
- TERRIACA MARTINA: « *Risk management* infermieristico e sicurezza nella terapia farmacologica. Analisi e studio sperimentale per evidenziare l'errore nella somministrazione delle prescrizioni terapeutiche ». (14.11.13)
- TOMASSO MARTINA: « Assistenza infermieristica ai pazienti diabetici durante le catastrofi naturali ». (14.11.13)
- ZACCARI MIRKO: « Gestione cateteri venosi periferici sotto guida ecografica vs cateteri venosi periferici inseriti manualmente: studio monocentrico ». (14.11.13)
- ZUZZÈ MARIKA: « La gestione infermieristica della trasfusione di sangue: miti e fatti. Indagine conoscitiva presso la Fondazione di ricerca e cura "Giovanni Paolo II" e l'Ospedale Cardarelli ». (14.11.13).

IX - CORSO DI LAUREA IN INFERMIERISTICA
(ABILITANTE ALLA PROFESSIONE SANITARIA DI INFERMIERE)
(presso l'Azienda Sanitaria Provinciale di Potenza - Lagonegro - PZ)

- ALBERTI LUCIANA: « Assistenza infermieristica perioperatoria ». (22.04.13)
- BROSCO MARCO: « Assistenza infermieristica al paziente in stato di coma ». (29.11.13)
- CALVANO ALESSANDRO: « La professione infermieristica e la sindrome del *burnout* ». (29.11.13)
- CIARDIELLO SABATO: « Assistenza infermieristica al paziente con Alzheimer ». (29.11.13)
- CIVALE MARCO: « *Nursing* infermieristico nella gestione del dolore ». (29.11.13)
- CURCIO STEFANIA: « L'assistenza infermieristica ai pazienti con cancro ». (22.04.13)
- DE CRISTOFARO MARIO: « L'assistenza infermieristica e la qualità di vita del paziente chemiotrattato ». (29.11.13)
- DE DIECO LEONARDO: « Assistenza extraospedaliera al paziente con arresto cardio-respiratorio ». (29.11.13)
- FERRARA GAETANO: « Il ruolo dell'infermiere nella relazione di aiuto durante la fase terminale della vita ». (29.11.13)

- GAROFALO CARMEN: « L'assistenza infermieristica al paziente con scompenso cardiaco: nuovi modelli gestionali ». (29.11.13)
- IELPO GIAMINA: « La sicurezza della terapia iniettiva in ambiente ospedaliero: il rischio biologico ». (29.11.13)
- IUDICI LAURA: « La responsabilità dell'infermiere. Dalla normativa alla pratica ». (29.11.13)
- LABANCA GAETANO: « L'infermiere e la somministrazione dei farmaci ». (29.11.13)
- LAZZARI ANTONELLO: « *Nursing* nel paziente affetto da *ictus cerebri*: il lavoro nel team riabilitativo ». (29.11.13)
- LOMANTO GIOVANNA: « L'infermiere nell'Assistenza Domiciliare Integrata (ADI) ». (29.11.13)
- MARCHÌ ALESSIO: « Il *triage* in pronto soccorso ». (29.11.13)
- MAURO ALESSANDRO: « Assistenza infermieristica intraoperatoria ». (29.11.13)
- MONTEMURRO ANTONELLA: « Funzione infermieristica nell'approccio integrato al trattamento dei DCA: i risultati di un'indagine empirica sugli effetti terapeutici delle attività assistite con cavalli ed asini ». (29.11.13)
- ONORATO ANTONELLA: « Assistenza infermieristica al paziente con disturbi d'ansia ». (29.11.13)
- PESCE ANNAMARIA: « Assistenza infermieristica nella gestione dei sistemi impiantabili sottocutanei ». (22.04.13)
- POLITO PASQUALINA: « Prevenzione e controllo delle infezioni ospedaliere ». (29.11.13)
- PROPATO AGNESE: « La diagnosi infermieristica e il piano di assistenza domiciliare ». (29.11.13)
- PROPATO GIOVANNI: « *Nursing malpractice* ». (29.11.13)
- PUGLIESE KATUSCIA: « Assistenza infermieristica al malato chirurgico ». (29.11.13)
- REALE ELISABETTA: « L'*evidence based nursing* e la ricerca infermieristica come espressione di qualità della professione ». (29.11.13)
- ROTONDARO MATTEO: « Ruolo dell'infermiere nella prevenzione delle infezioni delle vie urinarie ». (29.11.13)
- SANGIOVANNI CARMEN: « Assistenza infermieristica intensiva al neonato critico ». (29.11.13)
- SANTI FILOMENA: « Ruolo dell'infermiere nella prevenzione dei rischi sul luogo di lavoro ». (29.11.13).

X - CORSO DI LAUREA IN INFERMIERISTICA
(ABILITANTE ALLA PROFESSIONE SANITARIA DI INFERMIERE)
(presso l'ASREM - Ospedale «G. Vietri» - Larino - CB)

- ADOVASIO MICHELA: « Dalla parte del paziente complesso ». (07.11.13)
- BERTOZZI ANTONELLA: « Assistenza infermieristica e cure palliative. La gestione del paziente terminale: aspetti psicologici e deontologia professionale ». (18.04.13)
- BONFITTO ROSSELLA PIA: « L'infermiere e la gestione del rischio clinico da trasfusione ». (07.11.13)
- CALÒ MARTINA: « Il *counseling* infermieristico nella relazione d'aiuto al paziente oncologico: studio osservazionale sulle competenze dell'operatore e grado di soddisfazione del paziente ». (07.11.13)
- CAPUANO ILENIA: « Infermiere ed educazione sanitaria del paziente dializzato. Relazione tra comportamento alimentare e qualità di vita ». (07.11.13)
- CAPUANO MARIA LUISA: « Chirurgia bariatrica e paziente obeso. Pianificazione assistenziale e programma riabilitativo per il mantenimento di uno stile di vita sano e duraturo ». (07.11.13)
- CEDDIA MICHELE: « L'infermieristica bellica: l'evoluzione dell'infermiere militare ». (07.11.13)
- CRISOMOLO CARMEN: « L'infermiere: un'importante risorsa per la gestione del dolore post-operatorio? ». (07.11.13)
- D'ONOFRIO DANILA: « Ruolo *nursing* nella prevenzione della morte cardiaca improvvisa nello sport ». (07.11.13)
- DANIELE NAZARIO: « Aspetti infermieristici nel trattamento del paziente affetto da ictus cerebrale ». (07.11.13)

- de FINIS ELENA PIA: « ... Piccoli grandi eroi!!! Il gioco come strategia di *coping* nell'apprendimento del BLS-D ». (07.11.13)
- DE PAOLA DOMENICO: « Il ruolo dell'infermiere nell'organizzazione della maxi-emergenza: l'esperienza della solidarietà associata alla professionalità ». (18.04.13)
- DI CERBO FRANCESCO: « Rischio clinico: competenze e responsabilità dell'infermiere nella somministrazione e gestione dei farmaci. Realtà a confronto ». (07.11.13)
- DI GIOIA ANTONIO: « L'attività fisica, benefici e rischi nella persona con diabete di tipo 1 ». (07.11.13)
- DI GREGORIO GIOVANNA: « EBN e ricerca: strumenti per il miglioramento della pratica clinica ». (07.11.13)
- GIORGIONE NIKLA: « Ruolo dell'infermiere per la prevenzione e gestione della malnutrizione come fattore di rischio del paziente ospedalizzato ». (07.11.13)
- GIULIANI ANGELO: « Il ruolo infermieristico nella prevenzione delle infezioni correlate al cateterismo vescicale ». (07.11.13)
- GRAVINA MARIANGELA: « "L'infermiere triagista pace maker del pronto soccorso". Aspetti legali e formativi: realtà a confronto ». (07.11.13)
- GUALANO MICHELA: « Management infermieristico del paziente enterostomizzato: dal pre-operatorio alla gestione ambulatoriale e reintegro nella vita sociale ». (07.11.13)
- LATRONICA BARBARA: « L'infermiere nel mondo dei piccoli: assistenza neonatale e pediatrica ». (18.04.13)
- LONGO RAFFAELE PIO: « Studio osservazionale sulla prevenzione del piede diabetico attraverso l'educazione terapeutica (ET) ». (07.11.13)
- MALERBA PAOLO: « Nel futuro quale collaborazione tra infermiere ed OSS? ». (07.11.13)
- NESTA STEFANO: « Livello di conoscenza degli infermieri delle linee guida per la prevenzione delle infezioni da catetere venoso centrale e periferico: studio osservazionale ». (07.11.13)
- PACILLI EMANUELE: « Assistenza infermieristica: indagine conoscitiva sul *moral distress* ». (07.11.13)
- PARTIPILO VITO: « L'infermiere a contatto con il dolore, nuovo parametro vitale ». (18.04.13)
- PETRICA FLORENTINA MANUELA RODICA: « Assistenza infermieristica nella società multiculturale ». (07.11.13)
- RAMUNNO GIOVANNI: « Gestione infermieristica del paziente con scompenso cardiaco ». (18.04.13)
- ROMANO SAMANTA: « La stomia non è un ostacolo alla vita. *Nursing* nella cura e nella riabilitazione del paziente enterostomizzato ». (18.04.13)
- SANTORO ROSSELLA: « Umanizzarsi per umanizzare: il paziente fulcro del *nursing* ». (07.11.13)
- SOCCIO MARIANNA: « *Clinical risk management* come parte integrante di un efficace sistema di qualità aziendale. Importanza del ruolo infermieristico nella gestione e prevenzione del rischio clinico in ortopedia ». (07.11.13).

XI - CORSO DI LAUREA IN INFERMIERISTICA
(ABILITANTE ALLA PROFESSIONE SANITARIA DI INFERMIERE)
(presso l'Azienda Ospedaliera Regionale «San Carlo» - Potenza)

- ALBANESE PAOLO: « Infermiere libero professionista: la professione al servizio del territorio ». (22.11.13)
- ALBANO ROCCO: « Gestione a domicilio delle complicanze pneumologiche in paziente in SMC da accidente neuro-vascolare ». (22.11.13)
- ANCARANI STEFANO: « L'assistenza infermieristica al paziente con neovesicica ortotopica ». (22.11.13)
- BLASI ROCCO GIOVANNI: « Gestione extraospedaliera del paziente traumatizzato: ruolo dell'infermiere ». (22.11.13)

- CARBONE LUCIA CARMELA: « Ipertiroidismo patologia endocrina ad E2 epatogenesi multipla. Assistenza infermieristica nella fase acuta e cronica della patologia ». (22.11.13)
- CIAGLIA ADDOLORATA: « Gestione delle emergenze nell'isola neonatale ». (22.11.13)
- CICALESE FRANCESCA: « Assistenza e gestione del paziente con trauma toracico. Indagine sulla preparazione infermieristica ». (22.11.13)
- COLANGELO MASSIMO: « Infermiere militare. Professionista sanitario tra carriera militare e difesa della vita ». (22.11.13)
- COLANGELO TANIA: « Sclerosi laterale amiotrofica: quando gli occhi del paziente elevano la professionalità ». (22.11.13)
- CONIGLIO ROBERTA: « Impatto della specializzazione clinica delle competenze su efficacia delle prestazioni e *customer satisfaction* ». (22.11.13)
- D'ANDREA DEBORHA: « Gestione delle interazioni farmacologiche e farmaco-cibo nel paziente geriatrico in politerapia ». (22.11.13)
- DE BIASI FRANCESCO DOMENICO: « Il ruolo dell'infermiere all'interno del centro sclerosi multipla ». (22.11.13)
- FALAGUERRA GIUSEPPE: « Diagnosi e pianificazione assistenziale al paziente affetto da fascite necrotizzante ». (22.04.13)
- FIORETTI MARIAGRAZIA: « Gestione intraospedaliera delle vittime di un sisma: ruolo dell'infermiere in maxiemergenza ». (22.11.13)
- GALASSO ROCCA DONATA: « L'infermiere nell'accompagnamento al morente. *To care always* ». (22.04.13)
- GALGANO ROSANNA: « Il ruolo dell'infermiere e il suo coinvolgimento nel trattamento dell'insufficienza mitralica per via percutanea ». (22.11.13)
- GALLO ILENIA: « Cellule staminali: dal trattamento terapeutico alle cure compassionevoli, la costante presenza dell'infermiere per un'adeguata assistenza olistica ». (22.11.13)
- GALLUCCI VALENTINA: « Percorso assistenziale al paziente sottoposto a trapianto autologo per mieloma multiplo ». (22.04.13)
- GIRARDI ANNUNZIATA: « L'errore in corso di terapia farmacologica: modello organizzativo per la prevenzione degli eventi avversi legato all'uso dei farmaci LASA ». (22.11.13)
- LACERRA GENNARO: « Il ruolo dell'infermiere nella prevenzione dei tumori del polmone: progetto Cosmos ». (22.11.13)
- LARocca ANTONIO: « L'infermiere in cardiocirurgia. Ascolto e comunicazione: stato dell'arte e proposte di un nuovo approccio centrato sulla persona ». (22.11.13)
- LOGUERCIO ANNA MARIA: « Il monitoraggio del paziente critico. Ruolo e responsabilità del *nursing* ». (22.11.13)
- LOMBARDI MARCO: « L'assistenza infermieristica all'anziano fragile: dall'ospedale al territorio ». (22.11.13)
- LORENZO VITTORIANA: « Assistenza al paziente pediatrico sottoposto ad intervento chirurgico, gestione del dolore e sperimentazione di una tecnica non farmacologica per la sua riduzione ». (22.11.13)
- MAGGIO ROCCO: « Il ruolo dell'infermiere nei pazienti con traumi addominali ». (22.11.13)
- MOLINARI MARCO: « Il dolore toracico: importanza del *triage* infermieristico nell'individuazione di una sindrome coronarica acuta ». (22.11.13)
- NARDOZZA DANILÒ: « La pianificazione dell'assistenza infermieristica: prevenzione degli effetti collaterali nel paziente sottoposto a chemioterapia ». (22.11.13)
- PELLEGRINO FABRIZIO: « Malnutrizione nel paziente geriatrico: ruolo dell'infermiere nella promozione della salute e nella pianificazione dell'assistenza ». (22.11.13)
- PICERNO MARIA ASSUNTA: « Gestione del rischio di caduta del paziente ospedalizzato ». (22.11.13)
- PINTO ROBERTO: « Urgenze chirurgiche: occlusione intestinale, pianificazione dell'assistenza infermieristica ». (22.11.13)
- PUPINO LORENZO: « Gestione infermieristica del paziente con vescica neurologica: educazione all'autocatereterismo ». (22.11.13)

- QUAGLIETTA TIZIANA: « L'assistenza domiciliare in fase 'avanzata'. Caso clinico sul tumore del pancreas ». (22.11.13)
- RICCIARDI LORENZO: « Il ruolo dell'infermiere nella manipolazione dei farmaci antitumorali in unità centralizzata (UFA) ». (22.11.13)
- RIVIELLO RAFFAELLA: « Il bisogno di alimentazione ed idratazione ». (22.04.13)
- ROMEO MONTEDORO CHIARA: « Il corretto approccio diagnostico e la gestione infermieristica nel trattamento del diabete mellito in gravidanza ». (22.11.13)
- RUSSO FRANCESCO: « La donazione *multicomponent*: l'assistenza infermieristica al donatore in aferesi ». (22.11.13)
- SALANDRA UMBERTO: « L'assistenza ospedaliera al paziente infartuato e riabilitazione ». (22.11.13)
- SALIMBENE IVANA: « La responsabilità professionale dell'infermiere e il ruolo dell'infermiere forense alla luce delle attuali normative ». (22.11.13)
- SCALCIONE ANTONELLA: « Gestione infermieristica integrata con microinfusori nel paziente con diabete mellito di tipo 1 ». (22.11.13)
- SCORDO FABRIZIO: « Gestione infermieristica del paziente settico in terapia intensiva ». (22.11.13)
- SILEO DAVIDE: « L'ambulatorio infermieristico: esperienze a confronto e prospettive di sviluppo in Basilicata ». (22.11.13)
- SUMMA VITO ANTONIO: « La qualità di vita del paziente oncologico: ruolo dell'infermiere ». (22.11.13)
- TELESCA CARMENRITA: « Morte cerebrale, donazioni d'organo: piano di educazione sanitaria rivolto al *caregiver* per migliorare la qualità dell'assistenza ». (22.11.13)
- TELESCA GESSICA: « Valutazione dell'assistenza e del grado di informazione al paziente sottoposto ad intervento di protesi d'anca ». (22.11.13)
- VACCARO FEDERICA: « Le infezioni necrotizzanti dei tessuti molli. Diagnosi e pianificazione assistenziale ». (22.11.13)
- ZIANNI ROSSANA: « L'insufficienza renale acuta dopo intervento di cardiocirurgia: ruolo dell'infermiere in terapia intensiva ». (22.11.13)

XII - CORSO DI LAUREA IN INFERMIERISTICA
(ABILITANTE ALLA PROFESSIONE SANITARIA DI INFERMIERE)
(presso l'Istituto «Figlie di San Camillo» - Rieti)

- ALLEGRI VALENTINA: « La figura dell'infermiere nella medicina dello sport: competenze, ruolo e prospettive in ambito nazionale e internazionale ». (26.11.13)
- AURELI ELEONORA: « Assistenza infermieristica al paziente sottoposto a laparotomia per pancreatite necrotica emorragica ». (12.04.13)
- CERINO SALVATORE: « Il sottile confine tra lo stato di malattia e l'essere coscienti delle proprie sofferenze; l'assistenza infermieristica al paziente anosognosico ». (26.11.13)
- CERRONI ALFREDO: « Psicosi schizofrenica: aspetti clinici e assistenziali ». (12.04.13)
- DE VIVO ANNARITA: « La strana condizione di nascere vecchi: la sindrome di Hutchinson-Gilford ». (26.11.13)
- DI CARLO MASSIMILIANO: « Il *risk management* nella pratica infermieristica ». (26.11.13)
- DI SANTO DAVIDE: « Cardioversione elettrica della fibrillazione atriale in regime di day hospital: il ruolo dell'infermiere ». (26.11.13)
- DIOCIAIUTI MASSIMO: « Ruolo dell'infermiere nell'ambulatorio di ecocardiografia con particolare riferimento all'ecocardiografia transesofagea ed ecostress farmacologico ». (26.11.13)
- ESPOSITO MARCO: « Gestione del paziente con insufficienza respiratoria cronica dall'ospedalizzazione al domicilio ». (26.11.13)
- FALCICCHIO RITA: « Trattamenti combinati del piede diabetico a prevalente eziologia vascolare. Il ruolo delle medicazioni avanzate ». (26.11.13)

- FARINELLI EMANUELE: « Nascita, sviluppo e destino del *triage* infermieristico in pronto soccorso ». (26.11.13)
- FERRETTI MARTA: « Assistenza infermieristica e gestione del paziente con leucemia mieloide cronica ». (26.11.13)
- FIORILLO BEATRICE: « Epilessia: gestione e trattamento delle crisi convulsive e dello stato di male epilettico nel bambino ». (26.11.13)
- GENTILI MIRKO: « Assistenza infermieristica al paziente con trauma cranico in terapia intensiva ». (12.04.13)
- GIANCAMILI FEDERICO: « Il ruolo dell'infermiere nell'elaborazione di uno strumento educativo per il *caregiver* del paziente oncologico ». (26.11.13)
- GIRALDI EUGENIA: « Il ruolo dell'infermiere nella difficile gestione del paziente affetto da dismorfofobia ». (26.11.13)
- GOZZI ISABELLA: « Assistenza infermieristica nella rianimazione neonatale in sala parto: fattori di rischio, valutazione del bambino, gestione pratica ». (12.04.13)
- INNO RAFFAELE: « Assistenza infermieristica a paziente sottoposto ad anestesia loco-regionale e gestione delle eventuali complicanze ». (26.11.13)
- KWARCINSKI DAMIAN GRZEGORZ: « Sindrome da dipendenza da Internet: quali possibilità di assistenza agli adolescenti? ». (26.11.13)
- LAUDAZI FILIPPO: « Carcinoma colon-rettale: quando, come e perché operare il paziente oncogeriatrico ». (26.11.13)
- LUPARINI ALESSIO: « L'infermiere di famiglia: scenari assistenziali e prospettive future ». (26.11.13)
- NICOLETTI ANNALISA: « *Nursing care* al paziente pediatrico affetto da epidermolisi bollosa ereditaria ». (12.04.13)
- PASCALÉ CHIARA ITALIA: « Assistenza infermieristica al paziente con disturbo alimentare ». (12.04.13)
- PEPE SARA: « Donazione del cordone ombelicale: prospettive terapeutiche odierne e future ». (26.11.13)
- PEZZOTTI STEFANO: « La prevenzione dell'annegamento nel bambino: aspetti educativi e approccio infermieristico ». (12.04.13)
- POMPEI SOFIA: « Artrite reumatoide: aspetti fisiopatologici, clinici, terapeutici ed assistenziali ». (26.11.13)
- SAGHEDDU ANTONELLA: « L'intervento sanitario dell'infermiere a seguito di improvviso attacco bio-terroristico ». (26.11.13)
- SPOLETINI MATTEO: « Indagine sulla trasmissione delle cattive notizie ». (26.11.13)
- TOMASSETTI ALBERTO: « Il compito dell'infermiere nell'assistenza al paziente affetto da stato di incoscienza dovuto a intossicazione falloidea ». (26.11.13)
- TORTELLI STEFANO: « Sindrome da schiacciamento: conoscere, riconoscere e trattare ». (26.11.13).

XIII - CORSO DI LAUREA IN INFERMIERISTICA
(ABILITANTE ALLA PROFESSIONE SANITARIA DI INFERMIERE)
(presso l'Azienda Complesso ospedaliero «San Filippo Neri» - Roma)

- ALFIO GIOVANNA: « Paziente con IMA ricoverato in UTIC: assistenza infermieristica e supporto psicologico ». (06.11.13)
- ARICO ERICA: « La gestione del dolore nel bambino pretermine: valutazione e *best practice* ». (06.11.13)
- BALDINO MICHELA: « La gestione infermieristica del dolore post operatorio nel paziente chirurgico ». (06.11.13)
- BARBARO BARBARA: « Vivere con SLA: aspetti assistenziali e psicologici bioetici ». (06.11.13)

- BASSETTI GIULIA: « Il ruolo dell'infermiere nelle emergenze-urgenze psichiatriche. Aspetti gestionali e relazionali ». (06.11.13)
- BELLO VALENTINA MARIA: « Il ruolo educativo dell'infermiere stomaterapista: indagine conoscitiva in due realtà italiane ». (06.11.13)
- BUONOCORE SILVIO EUGENIO: « Gli strumenti comunicativi come elementi costitutivi della relazione d'aiuto ». (06.11.13)
- CALLÀ SAMANTHA: « Obiezione di coscienza: un limite per la libertà del paziente? ». (06.11.13)
- CANNAVACCIUOLO ARIANNA: « Il corpo-paziente: da oggetto delle cure a soggetto della relazione terapeutica ». (06.11.13)
- CANNAVACCIUOLO MARZIA: « Trapianto di organi: il ruolo dell'infermiere nel percorso assistenziale, terapeutico e relazionale ». (06.11.13)
- CARRAFELLI VIOLA: « La comunicazione non verbale infermiere-paziente in terapia intensiva. Indagine conoscitiva nell'Azienda Complesso ospedaliero "San Filippo Neri" di Roma ». (06.11.13)
- CONVERSA DANIELA: « *Nursing* transculturale: diario di un'esperienza in Madagascar ». (06.11.13)
- COPPOLA RITA: « Eutanasia: una morte 'dolce' in un dibattito amaro ». (06.11.13)
- COPPOLA ROBERTA: « Distrofia muscolare di Duchenne. Analisi della rete dei servizi di assistenza primaria ». (06.11.13)
- CRISTOFORI FRANCESCO: « *Triage*: ruolo dell'infermiere e prospettive ». (09.04.13)
- DEL BUONO CHIARA: « Alterazione dell'immagine corporea nei pazienti sottoposti ad amputazione ». (09.04.13)
- DI CARLO MARTA: « SPDC porte aperte, una sfida nella complessità: indagine conoscitiva ». (06.11.13)
- DI GIACOMO MARCO: « Ruolo dell'infermiere professionale in un team multidisciplinare per la riabilitazione del paziente affetto da ictus ». (06.11.13)
- GIANNUZZI SARA: « Gestione infermieristica dell'arresto cardiaco in ambiente ospedaliero ». (06.11.13)
- GROSSI MORENA: « La percezione dello schema corporeo e modificazioni in campo relazionale: indagine sulla donna dopo l'intervento di mastectomia ». (06.11.13)
- GUASTELLA DELIA: « Evoluzione, formazione e competenze del triagista ». (06.11.13)
- LAGNA GIULIA: « Epidemiologia clinica dei fattori di rischio cardiovascolare nella popolazione giovanile. Risultati di uno studio osservazionale su una popolazione di studenti di età compresa tra i 14 e i 17 anni nella città di Roma ». (06.11.13)
- NAPOLITANO FRANCESCA: « L'approccio e la gestione del paziente con patologia oncoematologica sottoposto al trapianto di midollo osseo ». (09.04.13)
- NICOLINI FRANCESCA: « L'assistenza infermieristica e *delirium* in geriatria ». (06.11.13)
- OPPO MARTINA: « Le conoscenze della persona in terapia anticoagulante orale: ricerca quantitativa, osservazionale e comparativa ». (06.11.13)
- SABA DAVIDE GRAZIANO: « Il paziente tracheostomizzato. L'assistenza infermieristica alla persona portatrice di cannula tracheale ». (06.11.13)
- SCHIAVONI ELISA: « L'uso delle scale psicologiche per la valutazione dei bisogni di assistenza infermieristica nei pazienti affetti da malattie infiammatorie croniche dell'intestino (M.I.C.I.) ». (06.11.13)
- SFORZA ALESSANDRO: « L'infermiere e l'emotrasfusione. Le conoscenze e la consapevolezza degli infermieri in tema di sicurezza trasfusionale: realtà all'interno dell'ACO "San Filippo Neri" di Roma ». (06.11.13)
- TURCHINI LAURA: « L'utilizzo della narrativa guidata per la rilevazione dei bisogni di assistenza infermieristica in pazienti portatori di colostomia ». (06.11.13)
- VALENTI GIULIA: « La professione infermieristica nella società multiculturale ». (06.11.13)
- VENTURINI GIULIO: « Maxiemergenza: la catena dei soccorsi, l'infermiere del PMA ». (06.11.13)
- ZABOTTI VALENTINA: « L'educazione terapeutica al paziente diabetico: indagine conoscitiva nell'Ambulatorio infermieristico diabetologico dell'ACO "San Filippo Neri" ». (06.11.13)

- ZAPPIA CHRISTIAN: « L'infermiere di famiglia: una nuova realtà assistenziale ». (06.11.13)
ZONETTI FRANCESCA: « Il *delirium* in terapia intensiva. La percezione degli infermieri dell'Azienda ospedaliera "San Filippo Neri" di Roma ». (06.11.13).

XIV - CORSO DI LAUREA IN INFERMIERISTICA
(ABILITANTE ALLA PROFESSIONE SANITARIA DI INFERMIERE)
(presso l'Istituto «Figlie di San Camillo» - Scuola Padre Luigi Tezza - Roma)

- ALMONACID MARAVI YANET MARITZA: « Camillo de Lellis e l'assistenza infermieristica: è possibile parlare di teoria dell'intuito materno? ». (08.11.13)
ARMANNO FRANCESCO: « Processo assistenziale al paziente oncologico terminale: *'hospice e cure palliative'* ». (18.04.13)
AYYAMKUZHAKKAL SIJO JOHN: « Il ruolo infermieristico nella gestione del dolore oncologico ». (08.11.13)
CAGNETTI STEFANIA: « *See and treat*. La gestione infermieristica delle urgenze minori in pronto soccorso. Lazio e Toscana, due realtà a confronto ». (08.11.13)
CHILITO PENAGOS MARIA RUBY: « Sessualità e anticoncezionali: un possibile ruolo infermieristico nella educazione degli adolescenti ». (08.11.13)
COMPAORE ROSALIE: « La dimensione antropologica e psicologica della morte: assistenza infermieristica al morente e spiritualità ». (08.11.13)
CONGIU CRISTINA: « Il ruolo dell'infermiere nella valutazione e gestione extraospedaliera del paziente con trauma spinale ». (08.11.13)
CONTE JESSICA: « L'importanza dell'intervento educativo nella riduzione del rischio cardiovascolare in soggetti affetti da sindrome metabolica ». (18.04.13)
CONTE RAFFAELE: « La gestione infermieristica delle infezioni nel paziente ustionato ». (08.11.13)
COSENTINO ANGELA: « L'infermiere di famiglia e di comunità: l'evoluzione dell'assistenza competente nella società multiculturale ». (08.11.13)
CUTRONE CARMEN STEFANIA: « L'importanza della comunicazione tra infermiere e paziente affetto da HIV: riflessioni e responsabilità ». (08.11.13)
D'ANGELO PAOLA: « La sicurezza in sala operatoria: il ruolo della *checklist*. Due realtà a confronto: Italia e Spagna ». (08.11.13)
DE PAULA MARIA SIRLENE: « Assistenza alla persona con deficit della comunicazione post ictus ». (08.11.13)
DI MASSIMO ALESSANDRA: « Ipotermia terapeutica post-arresto cardiaco: gestione infermieristica e protocollo di applicazione ». (08.11.13)
DURANTE GIULIA: « *Mass disaster*: gestione infermieristica delle catastrofi, recupero e riconoscimento delle vittime ». (08.11.13)
GARZIANO MATTEO: « Il paziente dializzato dall'ospedalizzazione al domicilio ». (18.04.13)
GREGORI MARZIA: « L'importanza della comunicazione nell'assistenza infermieristica ». (08.11.13)
GUNGUI PALOMA GRACE: « Il ruolo dell'infermiere nell'invito all'attività fisica come prevenzione e terapia delle patologie cardiovascolari ». (08.11.13)
KOLENCHERRY JOYCY OUSEPH: « L'assistenza infermieristica al malato affetto da ictus cerebrale dalla fase acuta alla riabilitazione ». (08.11.13)
LA GAMBA MARILENA: « Gestione clinico-infermieristica in HFOV di due patologie neonatali: malattie delle membrane ialine e ernia diaframmatica congenita ». (08.11.13)
MACCHI ALESSANDRO: « L'infermiere e l'assistenza al paziente mielodisplasico: l'importanza della comunicazione nella promozione dell'immagine positiva di sé ». (08.11.13)
MAGALOTTI SAMANDA: « Cervicocarcinoma: il ruolo dell'infermiere nell'educazione e prevenzione sanitaria ». (18.04.13)

- MARZO FEDERICA: « *Breast Unit*: il ruolo dell'infermiere *case manager* nell'iter diagnostico terapeutico della paziente con carcinoma mammario ». (08.11.13)
- MASSA GIUSEPPE: « Il ruolo dell'infermiere nella contenzione fisica e farmacologica ». (08.11.13)
- MONTELEONE ALESSIA: « *Advanced wound care*: la gestione infermieristica nella cura e guarigione delle ferite difficili, con eventuale applicazione delle nuove biotecnologie ». (18.04.13)
- MUGGEO PINA: « Un viaggio nel mondo della sindrome di Down: autonomia e integrazione, il ruolo dell'infermiere ». (08.11.13)
- PAOLI MARCO: « La stigma del paziente HIV+ nell'assistenza infermieristica: limiti della ricerca e doveri professionali ». (08.11.13)
- RAHAINGOMALALA ANTONINE: « Assistenza infermieristica nel miglioramento della qualità di vita degli anziani nel loro domicilio ». (08.11.13)
- RAHELINJANAHARY MARIE CLARISSE: « Tubercolosi in Madagascar: contributo dell'infermiere nella prevenzione e trattamento ». (08.11.13)
- ROJAS LAUREANO GIOVANNA MERCEDES: « Il paziente psicotico ricoverato in degenza non psichiatrica: comprendere e gestire lo stato psicopatologico e le implicazioni etico-legali ». (08.11.13)
- SAHOLY MANANA FELISSE: « L'infermiere nella prevenzione e nel trattamento della malnutrizione infantile in Madagascar ». (08.11.13)
- SALAMINA MARIA RITA: « L'assistenza infermieristica più efficace nel trattamento dell'emesi nel paziente sottoposto a chemioterapia ». (18.04.13)
- SANTOMASSIMO ILARIA: « Assistenza infermieristica nella gestione del paziente tracheostomizzato ed educazione per la cura a domicilio ». (18.04.13)
- SCALON GIULIA: « Nutrizione è prevenzione: il regime alimentare nelle neoplasie gastrointestinali ». (08.11.13)
- SILVESTRINI CHIARA: « Sindrome da immobilizzazione: ruolo dell'infermiere nella gestione e nella prevenzione ». (08.11.13)
- SIMON FLORES DELIA GLADYS: « Patto infermiere/cittadino: implementazione di questo patto nelle cure infermieristiche ». (08.11.13)
- STAVOLONE DAVIDE: « Cardiopatie congenite e disabilità: il ruolo dell'infermiere ». (08.11.13)
- TINTISONA MARCO: « Gestione di un paziente con trauma toracico da incidente stradale in un dipartimento di emergenza e accettazione ». (08.11.13).

XV - CORSO DI LAUREA IN INFERMIERISTICA
(ABILITANTE ALLA PROFESSIONE SANITARIA DI INFERMIERE)
(presso l'Istituto «Suore della Misericordia» - Ospedale San Giovanni - Roma)

- ARGENIO LUANA: « Il ruolo dell'infermiere nella gestione dello spazio fisico e mentale del paziente: l'identità e le differenze di genere ». (06.11.13)
- BARRIENTOS RINCON IMELDA: « Il senso di fare approccio infermieristico al paziente sottoposto al trapianto di cellule staminali ematopoietiche ». (06.11.13)
- BUONO ANNA MARIA: « La gestione e la prevenzione dell'ipotermia accidentale perioperatoria: indagine conoscitiva ». (06.11.13)
- BUTTARI MARUSKA: « Gestione della tracheotomia: ruolo dell'infermiere nella prevenzione delle complicanze infettive ». (06.11.13)
- CANCELLIERE AMBRA: « Assistenza infermieristica al paziente politraumatizzato in fase riabilitativa: protocolli e linee guida per il trattamento del paziente mieloleso ». (06.11.13)
- CELSI ILARIA: « La gestione infermieristica del paziente con alterazioni della pressione intracranica in età pediatrica ». (06.11.13)
- CETANI VINCENZO: « L'accesso intraosseo nelle emergenze: la corsa contro il tempo ». (06.11.13)
- CHOLLEMPUZZA SHERLY JOSE: « Paziente affetto da ictus cerebrale: responsabilità infermieristiche nella cura e riabilitazione ». (11.04.13)

- D'AMATO FABIOLA: « Il catetere venoso centrale a inserzione periferica (il PICC): centralità di *bundle* e formazione nel raggiungimento del *targeting zero* ». (06.11.13)
- DE SANTIS GIORGIA: « Le condotte secondarie: tra rischio, imprevedibilità, valutazione e prevenzione ». (06.11.13)
- DEMA FELICIA: « “Errare humanum est”: gestione del rischio clinico e ruolo dell’infermiere per una assistenza di qualità ». (06.11.13)
- DI TRANA LUCIA: « *Nursing* e riabilitazione al paziente con stomia. Un caso clinico: dalla dipendenza all’autonomia ». (06.11.13)
- FANELLI GIANLUCA: « Gestione infermieristica dei drenaggi toracici ». (06.11.13)
- FELICI DANILO: « Indagine conoscitiva sul ruolo dell’infermiere nelle tecniche di gestione avanzata delle vie aeree in emergenza ». (06.11.13)
- FORTE ILARIA: « Il ruolo dell’infermiere all’interno di una *Breast Unit*. Approccio olistico alla donna. Studio sul campo ». (06.11.13)
- GAGLIARDI MARIO: « Infarto acuto del miocardio, patologia sociale. Specifico infermieristico ». (06.11.13)
- GIOIA ALFONSO: « Assistenza infermieristica al paziente con diabete: prevenzione e gestione del piede diabetico ». (06.11.13)
- GRANIERI MICHELE: « Approccio infermieristico al paziente che afferisce al dipartimento di emergenza-urgenza ed accettazione con dolore toracico ». (06.11.13)
- IANNIELLO ANNAMICHELA: « L’essere infermiere: la *dignitas humana* nella pratica infermieristica ». (06.11.13)
- INFANTINO GIANCARLO: « Ruolo infermieristico nell’assistenza al morente: il lutto ». (06.11.13)
- LORENZO ANTONIO: « Prospettive ed aspettative dell’infermiere libero professionista ». (06.11.13)
- MAZZONE ANTONIO: « Il livello di percezione da parte della popolazione sulla figura infermieristica: indagine conoscitiva ». (06.11.13)
- MONTEVECCHI CLAUDIO: « La gestione infermieristica del dolore. Indagine conoscitiva ». (06.11.13)
- NIGLIO VINCENZO: « Assistenza infermieristica al paziente affetto da Alzheimer che accede ai centri di cura e assistenza dedicati: le Unità valutative Alzheimer - Centri esperti per le demenze ». (06.11.13)
- NOVELLINO ANTONIETTA: « Ricominciare a vivere: l’infermiere di pronto soccorso vicino alle donne vittime di violenza ». (06.11.13)
- PANNELLA FABIO: « Educazione infermieristica al paziente con terapia anticoagulante orale ». (11.04.13)
- PETER JISSA: « Assistenza infermieristica per i bambini disabili con disfagia ». (06.11.13)
- PITÒ DANIELE: « Assistenza infermieristica al paziente dializzato ». (06.11.13)
- PORTO FRANCESCO: « Ruolo dell’infermiere nella realizzazione di un percorso terapeutico educativo rivolto al paziente con immunodeficienza primitiva con trattamento con immunoglobuline sottocute a domicilio ». (06.11.13)
- ROMANO MARTINA: « La professione infermieristica e l’evoluzione del *nursing* ». (06.11.13)
- ROSSI CLAUDIO: « Il ruolo dell’infermiere a supporto del *caregiver* della persona affetta da ictus ». (06.11.13)
- RUFFO SERENA: « Qualità di vita del paziente dopo coronarografia e/o angioplastica ». (06.11.13)
- SELVAGGI ROCCO: « Assistenza infermieristica al paziente affetto da ictus ischemico ». (06.11.13)
- SERRANTI BEATRICE: « La contenzione fisica intraospedaliera: misura necessaria o conseguenza di un deficit organizzativo? ». (06.11.13)
- SUFICIENCIA ANABELLE SOLIDARIOS: « Il ruolo dell’infermiere nella riabilitazione intensiva ». (06.11.13)
- TEDESCO DOMENICO: « Assistenza infermieristica al paziente urostomizzato in seguito a cistectomia radicale per neoplasia vescicale ». (06.11.13)
- THEKKETHOTTIL VARKY ALEYAMMA: « L’infermieristica e il morbo di Parkinson ». (11.04.13)

- VERGARI HERNANDEZ CARLOS MARIO: « L'assistenza infermieristica di fronte ai problemi etici nella fase finale della vita umana ». (06.11.13)
- VISCOVICH ALESSANDRO: « La sindrome ipocinetica: prevenzione e trattamento ». (06.11.13).

XVI - CORSO DI LAUREA IN INFERMIERISTICA
(ABILITANTE ALLA PROFESSIONE SANITARIA DI INFERMIERE)
(presso l'Ospedale «Cottolengo» - Piccola Casa della Divina Provvidenza - Torino)

- ACQUAFREDDA FABIO: « Frequenza e ritmo del dolore episodico nella persona con patologia oncologica assistita a domicilio ». (12.11.13)
- ANITOAIÈ ANA MARIA: « La qualità del sonno e riposo delle persone ricoverate in unità di medicina: uno studio osservazionale ». (12.11.13)
- ANZALONE SIMONA: « Sana alimentazione e malattia mentale: proposta di un laboratorio didattico di comunità ». (13.11.13)
- BALMA SILVIA: « La funzione educativa dell'infermiere nei confronti degli adolescenti sul tema delle infezioni sessualmente trasmissibili ». (22.03.13)
- BASSANI STEFANIA: « Gestione infermieristica dei cateteri venosi centrali: un contributo alla prevenzione delle infezioni ». (13.11.13)
- BIAGI CLARISSA: « Interventi infermieristici nella gestione e trattamento dell'aumento ponderale nel paziente schizofrenico affetto da sindrome metabolica ». (22.03.13)
- BINOY PETER: « Valutazione della frequenza e del ritmo del dolore episodico nella persona con patologia oncologica ». (22.03.13)
- BOSIO CLAUDIA: « La persona con dolore toracico non traumatico in *triage*: sperimentazione di un algoritmo per l'attribuzione del codice di priorità ». (12.11.13)
- BUFFARDI MARCO: « Interventi infermieristici per la ripresa precoce dell'attività fisica in persone con pregressa cardiopatia ischemica: il progetto *fitwalking* ». (12.11.13)
- CARÈ FERNANDO: « L'educazione al *caregiver* della persona con disfagia post ictus a domicilio: revisione della letteratura ». (13.11.13)
- CARRÀ ALICE: « L'infermiere e l'educazione del *caregiver* alle cure quotidiane del corpo: progetto pilota con audiovisivo ». (12.11.13)
- CASTELLI LAURA: « La persona in terapia insulinica: test pilota di uno strumento a supporto della somministrazione ». (13.11.13)
- CIMINI DANIELE: « L'aderenza terapeutica dei pazienti diabetici di tipo 2: una revisione della letteratura ». (22.03.13)
- CONSTANTIN PAULA: « *Delirium* a fine vita: impatto su *caregiver*. Revisione della letteratura ». (12.11.13)
- COPETTI LUCA: « Monitoraggio in remoto dei defibrillatori e resincronizzatori cardiaci impiantabili: funzioni dell'infermiere ». (12.11.13)
- COPPA ALESSANDRA: « La comunicazione tra medico ed infermiere: studio osservazionale nella Struttura semplice di lungodegenza del Presidio Sanitario Ospedale Cottolengo di Torino ». (12.11.13)
- CORIASCO CLARISSA: « La dimissione di persone post infartuate e portatrici di dispositivi cardiaci impiantabili: risultati di un'indagine sull'utilizzo della lettera di dimissione infermieristica ». (12.11.13)
- DAMIANO GIADA: « L'assistenza al familiare del malato in cure palliative: elaborazione di un *framework* teorico ». (13.11.13)
- DELFINO CARLOTTA: « Prevenzione secondaria nelle persone con infarto miocardico acuto: strategie di *counseling* infermieristico ». (12.11.13)
- DEPALMA GIADA: « L'intensità del dolore in *triage* e alla visita medica: analisi retrospettiva ». (13.11.13)
- DI GIUSTO THOMAS MORENO: « Aderenza alla terapia anticoagulante orale nella persona con fibrillazione atriale: funzioni dell'infermiere ». (12.11.13)

- GIANNINI JESSICA: « Paziente in emodialisi domiciliare: la responsabilità dell'infermiere nel progetto educativo/terapeutico ». (12.11.13)
- GIORGIO LILIANA: « Valutazione della conformità nell'utilizzo della scheda unica di terapia in un presidio ospedaliero di Torino ». (13.11.13)
- GOZZANO CHIARA: « Comportamenti sessuali e bisogni formativi di adolescenti e giovani adulti: studio descrittivo ». (12.11.13)
- GUIDANTE MARTINA: « La presenza dei famigliari in una struttura subintensiva con politica di visita aperta: studio osservazionale ». (12.11.13)
- LO SARDO CHIARA: « Prendersi cura della persona fragile: possibilità di collaborazione tra l'infermiere e l'amministratore di sostegno ». (13.11.13)
- LUGO UMANA DIANA KATHERINE: « La documentazione clinico-assistenziale dell'intensità e del trattamento del dolore in ambito internistico: analisi retrospettiva ». (13.11.13)
- MARINO SARA: « La documentazione clinico-assistenziale dell'intensità e del trattamento del dolore in ambito oncologico: analisi retrospettiva ». (13.11.13)
- MUNTEANU ILEANA RAMONA: « Contenzione in ospedale. Il vissuto emotivo dell'infermiere ». (13.11.13)
- PEROTTO NICOLETTA: « La richiesta di consenso informato alle procedure di diagnostica invasiva cardiologica: realizzazione di un supporto audiovisivo ». (13.11.13)
- POLOTTI DENISE: « *Digital storytelling* e dispositivi convergenti come strumenti per l'educazione alla salute dell'infanzia ». (22.03.13)
- POPPA ROSSELLA ELISA: « *Social media* e formazione permanente dell'infermiere: analisi di contesti virtuali ». (22.03.13)
- RAVIZZA MARTINA: « Valutazione della sindrome delle gambe senza riposo nella persona affetta da malattia oncologica ». (22.03.13)
- ROSSINI ALESSANDRA: « La deprivazione del sonno nell'infermiere turnista: risultati di un'indagine ». (12.11.13)
- ROSSINI FRANCESCA: « Competenze infermieristiche di progettazione e valutazione della scheda unica di terapia ». (22.03.13)
- RUSSO FEDERICA: « La persona con amnesia post-traumatica: competenze infermieristiche ». (12.11.13)
- RUZZA FRANCESCA: « Modalità di comunicazione interprofessionale quale elemento costitutivo del processo riabilitativo assistenziale. Revisione bibliografica ». (12.11.13)
- SANNUTO SIMONA: « Frequenza e ritmo del dolore episodico nella persona con patologia oncologica assistita in *hospice* ». (13.11.13)
- SERRA ANDREA ANGELO: « La percezione della posizione di garanzia degli infermieri: uno studio descrittivo ». (12.11.13)
- SIGNORILE VALENTINA: « Progetto ERAS per la persona con tumore del colon-retto: elaborazione di strumenti educativi ». (12.11.13)
- TONEATTO LIVIO: « Pratica di attività fisica e sportiva da parte degli infermieri e promozione della salute e del benessere nella persona assistita: studio osservazionale descrittivo ». (12.11.13)
- VACCARO CHIARA: « La valutazione dell'ansia nella persona ustionata ospedalizzata: analisi della letteratura ». (13.11.13)
- VOLOCHITIN VEACESLAV: « Valutazione dello stato nutrizionale della persona anziana ospedalizzata: strumenti a confronto ». (13.11.13).

XVII - CORSO DI LAUREA IN INFERMIERISTICA
(ABILITANTE ALLA PROFESSIONE SANITARIA DI INFERMIERE)
(presso l'Azienda Sanitaria Provinciale di Potenza - Villa d'Agri - PZ)

- ALBANESE SERGIO: « Tossicodipendente in overdose: assistenza infermieristica in UTIE, trattamento al SerT ». (20.11.13)
- ANDRIULO SILVIA: « Assistenza infermieristica nelle missioni internazionali ». (20.11.13)

- ANSELMO AZZURRA: « La gestione infermieristica nella preparazione e somministrazione di chemioterapici nel paziente oncologico in età adulta e in età pediatrica: quali i rischi per il paziente e per l'operatore, quali le misure preventive? ». (20.11.13)
- BELLIZIO DONATO ROCCO: « Protocollo infermieristico nell'emergenza intraospedaliera ». (20.11.13)
- CAMMAROTA MARIAGRAZIA: « Identificazione precoce dei segni e dei sintomi del morbo di Alzheimer: utilizzo della scala MAP in una popolazione non selezionata ». (20.11.13)
- COLANGELO ANTONELLA: « Scenari diversi a confronto: analisi comparata della formazione e delle competenze infermieristiche in Italia e Spagna ». (20.11.13)
- D'ALOIA CARLO: « Le dinamiche della gestione infermieristica nella storia clinica del paziente con trapianto di midollo osseo ». (20.11.13)
- D'AURIA MICHELE: « *Wound care*: la terapia a pressione negativa ». (20.11.13)
- DABRYNETS LIUBOU: « I colori del *nursing* transculturale. Indagine di ricerca sulle problematiche avvertite dagli infermieri nell'assistenza alla persona straniera ». (20.11.13)
- DI CIANCIA LUCIA DOMENICA: « Il ruolo dell'infermiere nel trapianto di rene da donatore vivente ». (20.11.13)
- FABRIZIO ILEANA: « L'infermiere tra etica e professionalità ». (20.11.13)
- FITTIPALDI SAMANTHA: « Arresto cardiocircolatorio e defibrillazione precoce; dalla vita di tutti i giorni alla morte improvvisa sportiva: nuovi aspetti legali e culturali ». (20.11.13)
- GRECO MADDALENA: « L'infermiere e la corretta gestione del processo di terapia farmacologica ». (20.11.13)
- LANGONE GIAMBATTISTA: « L'infermiere di famiglia secondo i MMG del Distretto di Villa d'Agri: indagine conoscitiva ». (20.11.13)
- LULLO STEFANIA: « Il trattamento del dolore post-operatorio: indagine conoscitiva in area chirurgica P.O. di Villa d'Agri ». (20.11.13)
- LUPARELLI NICOLETTA: « L'infermiere nel modello assistenziale integrato del DCA Centro G. Gioia di Chiaromonte - Asp Potenza ». (20.11.13)
- MARINO MARIASSUNTA: « L'infermiere in sala operatoria: compiti, ruolo e responsabilità ». (20.11.13)
- MELE VINCENZO: « *Risk management* in sanità: gestione dell'errore attraverso l'utilizzo di procedure ». (20.11.13)
- MUCCIOLO FRANCESCA: « Dal modello organizzativo per compiti e funzioni al modello assistenziale di *primary nursing*: la capacità dell'infermiere di decidere in modo autonomo e responsabile ». (20.11.13)
- PERONE CATERINA: « Impianto e gestione di PICC e Midline: competenza infermieristica ». (20.11.13)
- PINTO MARIANGELA: « Terapie assistite con animali: *pet therapy* ed effetti psicosomatici ». (20.11.13)
- SABATINO GIUSEPPE: « Percorso assistenziale del paziente con emorragia subaracnoidea da rottura di aneurisma cerebrale ». (20.11.13)
- SCACCUTO MARIA ANTONIETTA: « L'infermiere e la comunicazione empatica: un nodo strategico della professionalità ». (20.11.13)
- TRAPANESE PIERLORENZO: « *Il See and treat*: sviluppo delle competenze infermieristiche in pronto soccorso ». (20.11.13)
- VOTTA VALENTINA: « Il dolore nel neonato e la sua relazione con lo sviluppo neurocomportamentale: individuazione, valutazione e trattamento non farmacologico ». (20.11.13).

XVIII - CORSO DI LAUREA IN LOGOPEDIA
(ABILITANTE ALLA PROFESSIONE SANITARIA DI LOGOPEDISTA)

- AMADUZZI FRANCESCA: « Percezione uditiva e disturbi specifici dell'apprendimento ». (28.11.13)

- ASCENZI CRISTINA: « Valutazione delle abilità uditive e del beneficio soggettivo in pazienti portatori di impianto cocleare da almeno dieci anni ». (28.11.13)
- CAPELLINI SARA: « La 'sindrome non verbale': descrizione di tre casi clinici in età evolutiva e presentazione di una proposta di trattamento ». (28.11.13)
- DI BATTISTA ALICE: « Pronti per la prima: *screening* dei prerequisiti all'apprendimento della letto-scrittura e del calcolo in età prescolare ». (28.11.13)
- DI CECCA FEDERICA: « Riabilitazione del disturbo motorio e di comunicazione non verbale nelle paralisi del nervo facciale dopo asportazione di neurinoma dell'VIII nervo cranico ». (28.11.13)
- GRECO CARMEN: « Funzioni esecutive: proposta di trattamento nel disturbo specifico del linguaggio in età prescolare ». (28.11.13)
- LONGOBARDI YLENIA: « Un approccio psicologico alla riabilitazione logopedica del paziente laringectomizzato: uno studio descrittivo ». (28.11.13)
- LUCENTI MARTINA: « *Training* metacognitivo nell'approccio allo studio in un gruppo di bambini con dislessia evolutiva ». (28.11.13)
- MALHAMÈ PRISCILLA: « Approccio logopedico alla valutazione e al trattamento del bambino bilingue affetto da DSL: uno studio osservazionale e ipotesi riabilitative ». (28.11.13)
- MERLINI SILVIA: « Deficit semantico-lessicali categoriali nelle sindromi afasiche: studio di un caso clinico ». (28.11.13)
- MOSCHETTA FRANCESCA: « Comunicare senza parlare. Strategie di CAA dagli ausili *low-tech*: vantaggi, rischi... compromessi ». (28.11.13)
- PERSIANI GIULIA: « Valutazione e riabilitazione del gesto come mezzo comunicativo e strumentale nell'aprassia ». (28.11.13)
- PIASTRA FEDERICA: « Applicazione del *kinesio taping* nel trattamento delle disfonie ipercinetiche ». (28.11.13)
- PONZA ELISA: « La manipolazione laringea nel trattamento della disfonia muscolo-tensiva ». (28.11.13)
- RENDINI MARIANTONIETTA: « La riabilitazione del disturbo fonologico nell'afasia: descrizione di un caso clinico ». (28.11.13)
- RINALDI SERENA: « La terapia logopedica a misura di bambino nel trattamento delle disfonie: esperienza di gruppo ». (28.11.13)
- RUSCITO ILARIA: « Un originale metodo di *training* musicale per i bambini portatori di impianto cocleare ». (28.11.13)
- VALENTE MARIANNA: « Protocollo di igiene orale in pazienti sottoposti a trattamento chirurgico demolitivo/ricostruttivo-radiochemioterapico per neoplasie maligne del cavo orale e orofaringe ». (28.11.13).

XIX - CORSO DI LAUREA IN LOGOPEDIA
(ABILITANTE ALLA PROFESSIONE SANITARIA DI LOGOPEDISTA)
(presso la Scuola Provinciale Superiore di Sanità della Provincia Autonoma - Bolzano)

- BLASIOLO FRANCESCA: « Il profilo delle disfluenze come indice predittivo di balbuzie cronica: studio di quattro casi clinici ». (26.11.13)
- COCCA DEBORAH: « Valutazione dell'efficacia dell'applicazione del *kinesiology tape* nella riabilitazione logopedica delle disfonie iperfunzionali ». (26.11.13)
- FALK JANA: « La valutazione del linguaggio in bambini immigrati di età prescolare. Esperienze di logopediste di Bolzano e Innsbruck ». (26.11.13)
- GALASSINI SARA: « Valutazione dei bisogni del *caregiver* della persona afasica in seguito a ictus ». (26.11.13)
- GIOCO FRANCESCA: « Logopedia e bilinguismo: un'analisi quantitativa e qualitativa del linguaggio di bambini bilingui simultanei (italiano-tedesco) di età compresa tra 34 e 40 mesi in provincia di Bolzano ». (26.11.13)

KRITZINGER ANNA: « Un'analisi quantitativa e qualitativa del linguaggio di bambini bilingui simultanei (tedesco-italiano) di età compresa tra 34 e 40 mesi in provincia di Bolzano ». (26.11.13).

XX - CORSO DI LAUREA IN LOGOPEDIA
(ABILITANTE ALLA PROFESSIONE SANITARIA DI LOGOPEDISTA)
(presso la Fondazione di ricerca e cura «Giovanni Paolo II» - Campobasso)

APRUZZESE CATERINA: « Ipoacusie infantili: diagnosi precoce e valutazione in video-analisi delle abilità preverbalì ». (13.11.13)

COCOZZA EMANUELA: « Il trattamento logopedico delle difficoltà di apprendimento nel funzionamento intellettivo limite: presentazione di casi clinici ». (13.11.13)

D'ALOIA VALENTINA: « I testi adattati: una strategia abilitativa per l'acquisizione della lettura ». (13.11.13)

DE ANGELIS SARA: « La riabilitazione logopedica nella PPA: approccio neurolinguistico e pragmatico ». (13.11.13)

DI PALMA CIRO: « Problematiche linguistiche nei bambini affetti da ADHD: comorbidità o specificità della sindrome? ». (13.11.13)

DI TOTA VALENTINA: « Implicazioni delle abilità visuo-spaziali nei DSL ». (13.11.13)

FOGGETTI FRANCESCA: « Disturbo specifico di apprendimento e possibile correlazione con il disturbo di memoria ». (13.11.13)

FRACASSI ALESSANDRA: « Logopedia e psicomotricità: lo sviluppo neuropsicomotorio e lo sviluppo del linguaggio nel bambino in età pre-scolare ». (13.11.13)

PICCIUTO LUCA: « La specificità logopedica in età geriatrica: il mantenimento del benessere comunicativo-relazionale ». (13.11.13)

RUBBO ALESSANDRA: « Il metodo propriocettivo elastico (PRO-EL) applicato al trattamento delle disfluenze ». (13.11.13)

RUZZI ELEONORA: « Lo sviluppo comunicativo-linguistico ed il trattamento logopedico nei disturbi dello spettro autistico: presentazione di due casi clinici ». (13.11.13)

SEBASTIANO MIRIAM: « Correlazione tra attitudine musicale e acquisizione delle lingue straniere: studio epidemiologico su studenti della scuola media inferiore e revisione della letteratura ». (13.11.13)

SFORZA ELISABETTA: « Le problematiche di alimentazione nel bambino con elevata complessità assistenziale: il ruolo del logopedista nella valutazione e nel trattamento delle disfagie ». (13.11.13)

STROMEI VALENTINA: « La risposta al trattamento logopedico nei vari sottotipi di afasia progressiva primaria ». (13.11.13)

ULLO ANTONELLA: « Disgrafia e disprassia in età prescolare e scolare: conoscenza e consapevolezza ». (13.11.13).

XXI - CORSO DI LAUREA IN LOGOPEDIA
(ABILITANTE ALLA PROFESSIONE SANITARIA DI LOGOPEDISTA)
(presso l'Azienda Ospedaliera Regionale «San Carlo» - Potenza)

ARESTA SILVIA: « Sviluppo del linguaggio e asilo nido: esperienza di *counselling* educativo-linguistico per le educatrici ». (28.11.13)

DE NICOLA CARMEN: « Performance verbali e musicali a confronto: impianto cocleare tradizionale e impianto cocleare ibrido ». (28.11.13)

FIDANZA ROSA: « La gestione logopedica degli esiti di interventi terapeutici nei pazienti con tumori del distretto cervico-facciale ». (28.11.13)

GIOSA DEBORA: « Valutazione delle competenze pragmatiche in un campione di bambini ipoacusici ». (28.11.13)

- IELPO ARIANNA: « Indagine sperimentale sulle abilità e metodi di studio sui discenti neo-immatricolati: questionario QMS ». (28.11.13)
- LUGLIO SONIA: « Il ruolo della percezione uditivo-verbale nel trattamento dei disturbi specifici di apprendimento ». (28.11.13)
- PIETRAFESA VERONICA: « Il TIP (Test d'Intelligenza Potenziale) per misurare l'intelligenza dinamica nei disturbi specifici dell'apprendimento ». (28.11.13)
- VALENZANO CARMEN: « Disturbo dell'alimentazione e della masticazione: nostra esperienza riabilitativa in un caso di autismo ». (28.11.13)
- VIGGIANO AMELIA: « Sintomi precoci di disfunzione delle VADS nella sclerosi multipla: proposte operative in logopedia ». (28.11.13).

XXII - CORSO DI LAUREA IN ORTOTTICA ED ASSISTENZA OFTALMOLOGICA
(ABILITANTE ALLA PROFESSIONE SANITARIA DI ORTOTTISTA ED ASSISTENTE DI OFTALMOLOGIA)

- BUSATTI MARIA CARLOTTA: « Risultati rifrattivi e clinici del *cross-linking* corneale *epi-off* vs *epi-on* ». (14.11.13)
- GALGANI SERENA: « I risultati a lungo termine dei pazienti ambliopi sottoposti a chirurgia rifrattiva ». (14.11.13)
- PICCARO SARA GIUSEPPINA: « Valutazione del trattamento occlusivo nello strabismo a piccolo angolo mediante esame del *visus*, microperimetria, PEV multifocali ». (10.04.13)
- PLACIDI GIORGIO: « Influenza delle alterazioni della motilità oculare sul controllo posturale ». (14.11.13)
- PULVIRENTI MARTINA: « Valutazione ortottica in pazienti con melanoma uveale sottoposti a brachiterapia con rutenio 106 e iodio 125 ». (14.11.13).

XXIII - CORSO DI LAUREA IN OSTETRICIA
(ABILITANTE ALLA PROFESSIONE SANITARIA DI OSTETRICA/O)

- ALONGI ALESSANDRA: « Analisi comparativa di modelli assistenziali della nascita: *Midwifery partnership* e *Midwifery* europea ». (28.11.13)
- BEVERINI MARTINA: « L'induzione del travaglio di parto: esperienza personale e revisione della letteratura ». (28.11.13)
- DE GIOVANNI ERICA: « La misurazione sinfisi-fondo nella valutazione della crescita fetale. Confronto tra semeiotica clinica ed ecografia ostetrica ». (28.11.13)
- DEBENEDETTIS ANNA: « Nuove prospettive per l'assistenza ambulatoriale ostetrica: proposta di un progetto di formazione finalizzato alla gestione autonoma della gravidanza fisiologica da parte dell'ostetrica ». (28.11.13)
- DEL PRINCIPE VIRGINIA: « Tutela delle donne lavoratrici in gravidanza: quanto ne sanno le future mamme ». (16.04.13)
- ELAMTHURUTHIL ELISABETTA: « Il metodo Billings per la ricerca della gravidanza ». (28.11.13)
- GREGANTI ELISA: « Informare e sensibilizzare la donna alla donazione allogenica del sangue cordonale: il ruolo dell'ostetrica ». (28.11.13)
- MARCHETTI FRANCESCA: « Nuove prospettive per l'assistenza ambulatoriale ostetrica. Proposta di gestione di un ambulatorio della gravidanza fisiologica da parte dell'ostetrica ». (28.11.13)
- MICOLI ALESSANDRA: « In attesa di un figlio speciale: il ruolo dell'ostetrica nell'accompagnamento alla coppia secondo il modello *Perinatal hospice* ». (16.04.13)
- PREZIOSI JESSICA: « Clampaggio del cordone ombelicale: prima esperienza del clampaggio tardivo nella sala parto del Policlinico A. Gemelli ». (28.11.13)
- ROTONDI VERONICA: « La sorveglianza della gravidanza a basso rischio: confronto tra le linee guida e la pratica clinica ». (28.11.13)

- SANTO TERESA: « L'ostetrica e il sostegno della donna in travaglio. Revisione della letteratura sui metodi di contenimento del dolore farmacologici e non farmacologici ». (28.11.13)
- SCOLPITO SONIA: « Rilevanza del ruolo dell'ostetrica nel *post natal care*: nuovi aspetti assistenziali, informativi e organizzativi in puerperio ». (28.11.13)
- TAVIAN ALESSIA: « L'ostetrica, l'educazione sessuale e il diritto alla sessualità con particolare riguardo alla violenza sessuale. L'importanza della formazione universitaria ». (16.04.13).

XXIV - CORSO DI LAUREA IN OSTETRICIA
(ABILITANTE ALLA PROFESSIONE SANITARIA DI OSTETRICA/O)
(presso la Scuola Provinciale Superiore di Sanità della Provincia Autonoma - Bolzano)

- AUGSCHOELL VANESSA MARIA: « Il tumore della mammella nell'età riproduttiva della donna: peculiarità del percorso diagnostico, terapeutico e assistenziale ». (23.04.13)
- BOLDRIN MARIA BENEDETTA: « Cardiopatia reumatica in gravidanza ». (23.04.13)
- FEICHTER MARIA: « Ostetrica e madre: fino a che punto l'esperienza personale di parto influenza il lavoro di un'ostetrica? Uno studio qualitativo ». (23.04.13)
- GEMASSMER ANDREA: « Il significato del movimento nella quotidianità della professione ostetrica: applicazione della cinestetica in ostetricia attraverso l'analisi di casi reali ». (22.10.13)
- VASCON LUANA: « La gravidanza nell'adolescenza ». (23.04.13).

XXV - CORSO DI LAUREA IN OSTETRICIA
(ABILITANTE ALLA PROFESSIONE SANITARIA DI OSTETRICA/O)
(presso l'Azienda Ospedaliera Regionale «San Carlo» - Potenza)

- CHIURAZZI MARIA: « Episiotomia: evidenze scientifiche a confronto ». (04.11.13)
- DE GRAZIA MARIA TIZIANA: « L'ostetrica e la nuova interpretazione clinica del parto: la psiconeuroendocrinologia ». (04.11.13)
- LOGALLO ROBERTA: « Affettività e sessualità in gravidanza: indagine conoscitiva e ruolo dell'ostetrica ». (04.11.13)
- LORUSSO ANTONELLA: « L'ostetrica oggi: analisi della professione e possibili strategie di rilancio ». (04.11.13)
- MOSCARELLI SONIA: « Stanza aperta: partorire in ospedale come a casa. Proposta di progetto ». (04.11.13)
- RIONE IDA: « Posizioni in travaglio: quale fisiologica? ». (04.11.13)
- VILLANO SILVANA: « L'ostetrica e l'evento nascita: strumenti documentali nei processi assistenziali. Proposta della cartella ostetrica informatizzata ». (04.11.13).

XXVI - CORSO DI LAUREA IN OSTETRICIA
(ABILITANTE ALLA PROFESSIONE SANITARIA DI OSTETRICA/O)
(presso l'Azienda Ospedaliera «San Giovanni Addolorata» - Roma)

- ABAGNALE MARIELLA: « Emergenze emorragiche in sala parto: elaborazione di un algoritmo diagnostico-assistenziale ». (20.11.13)
- DE SANTIS MONICA: « Relazione tra allattamento e depressione *post partum* ». (20.11.13)
- GALLUCCI CLAUDIA: « La relazione fra modalità di parto e benessere materno e neonatale: indagine conoscitiva ». (20.11.13)
- GOZZI SILVIA: « L'episiotomia: indicazione clinica o ostetrica difensiva ». (20.11.13)
- MESSINA GAIA: « Musica e voce: la loro risonanza nel percorso nascita ». (20.11.13)
- PALAZZO MARIACHIARA: « La violenza di genere: il ruolo dell'ostetrica ». (20.11.13)
- RANALLO MARTINA: « Evoluzione della professione ostetrica: indagine conoscitiva, attraverso interviste, della realtà italiana ed estera ». (20.11.13)

SPLENDRE FLAVIA: « L'ostetrica e gli adolescenti: prevenzione e promozione di uno stile di vita sano ». (20.11.13).

XXVII - CORSO DI LAUREA IN TECNICA DELLA RIABILITAZIONE PSICHIATRICA
(ABILITANTE ALLA PROFESSIONE SANITARIA DI TECNICO DELLA RIABILITAZIONE PSICHIATRICA)

- ANTONACI ALESSIA: « Depressione *post partum*: prevenzione, cura e riabilitazione col metodo Milgrom. Aspetti clinici e di ricerca ». (26.11.13)
- BRUNELLESCHI MARTINA: « Valutazione dei bisogni assistenziali nei pazienti psichiatrici: impiego degli strumenti CAN-C e InterRAI ». (26.11.13)
- DI TARANTO CAROLA: « Insegnare ai pazienti bipolari a vivere meglio con la loro patologia: il ruolo di un programma riabilitativo di gruppo nel decorso clinico ». (26.11.13)
- LOPPI ELISA: « *Cybersex*: forme attuali di dipendenza sessuale. "Non posso smettere, non posso vivere". Quando un piacere reale svanisce nell'amore virtuale della rete: *cyber sex*, la nuova dipendenza 'tecnologica' ». (26.11.13)
- NERONI MARIA FRANCESCA: « Esperienza di trattamento con la musicoterapia in un gruppo con disturbi del comportamento alimentare: la musicoterapia nei disturbi del comportamento alimentare ». (26.11.13)
- RINALDI ANNA LISA: « Interventi di arteterapia in pazienti alexitimici ». (26.11.13).

XXVIII - CORSO DI LAUREA IN TECNICHE DELLA PREVENZIONE
NELL'AMBIENTE E NEI LUOGHI DI LAVORO
(ABILITANTE ALLA PROFESSIONE SANITARIA DI TECNICO DELLA PREVENZIONE
NELL'AMBIENTE E NEI LUOGHI DI LAVORO)

- ACQUAVIVA GIUSEPPE: « Valutazione in ambiente *indoor* del particolato emesso da sigarette elettroniche ». (21.11.13)
- BAGNATO VALERIO: « Esposizione al rumore e vibrazioni degli addetti alle autoambulanze e al rumore ambientale nei riguardi della popolazione esposta ». (21.11.13)
- CARROZZA LUIGI: « La sicurezza microbiologica dei prodotti vegetali di IV gamma: descrizione di un trend regionale ». (21.11.13)
- COLAIACOMO GABRIELE: « Relazione tra struttura impiantistica ed ambiente *ultra clean room*; l'esperienza in una banca del tessuto muscolo-scheletrico ». (21.11.13)
- DEGENNARO CHRISTIAN: « Dalla valutazione del rischio all'applicazione sul campo del sistema di gestione della sicurezza nei luoghi di lavoro: progetto formativo per lo sviluppo di aree critiche ». (21.11.13)
- GALLUCCI PIERLUIGI: « *Risk Management Indoor Air Quality* nelle scuole: la chiave per il successo per la sanità pubblica nella promozione della salute e la prevenzione dei rischi ». (21.11.13)
- GIGLIO MARCO: « Valutazione dello stress lavoro correlato nel campo della ristorazione ». (21.11.13)
- LECCI MARIA AURORA: « Sicurezza ed igiene dei nuovi sali alimentari pronti al consumo ». (21.11.13)
- LEO ERICA: « Misure per l'analisi del rischio da chemioterapici antitumorali di UFA ad elevata complessità e strumenti per la gestione del miglioramento continuo della qualità della sicurezza e dell'assistenza ». (21.11.13)
- MARTELLA MAURO: « Esposizione a rumore e vibrazioni nell'uso delle apparecchiature impiegate per il taglio dei gessi: un caso pratico di *risk assessment* e *risk management* ». (21.11.13)
- MONTICELLI LORENZO: « Studio sperimentale dei movimenti ripetuti dell'arto superiore della cassiera di un supermercato: influenza della posizione del lettore laser ». (21.11.13)
- STEFANO ELENA: « Applicazione del metodo B-BS in ambito cinematografico ». (21.11.13)
- TESSECINI DARIO: « Monitoraggio in ambiente di *Legionella* a bordo dei treni ». (21.11.13)

- TONI DAMIANO: « Esposizione professionale alle radiazioni ottiche artificiali incoerenti all'interno di una struttura ospedaliera ». (21.11.13)
- VRENNIA GIOVANNI: « Monitoraggio della potabilità delle acque: analisi e campionamento della Presila Catanzarese ». (21.11.13).

XXIX - CORSO DI LAUREA IN TECNICHE DELLA PREVENZIONE
NELL'AMBIENTE E NEI LUOGHI DI LAVORO
(ABILITANTE ALLA PROFESSIONE SANITARIA DI TECNICO DELLA PREVENZIONE
NELL'AMBIENTE E NEI LUOGHI DI LAVORO)
(presso l'ASL RM/G - 3° piano Uffici Comunali - Colferro - RM)

- BENEVENTO NUNZIO: « L'efficacia dell'*audit* come strumento di controllo ufficiale nel settore della ristorazione pubblica e collettiva ». (26.11.13)
- CALABRESE NICOLA: « La prevenzione delle intossicazioni da funghi nella Asl Roma G ». (26.11.13)
- CIAFREI FEDERICA: « Analisi del rischio biomeccanico nell'utilizzo dei dispositivi antitaccheggio ». (26.11.13)
- COLUZZI GIACOMO: « Valutazione igienico-sanitaria del kebab attraverso la composizione e la cottura ». (26.11.13)
- FELICI GIULIA: « *Water safety plans*: un nuovo approccio alla gestione del rischio per le acque potabili ». (23.04.13)
- INCITTI MARCO: « Le api come bioindicatori dell'inquinamento ambientale ». (26.11.13)
- LORITO SANTO: « Il controllo di idoneità dei materiali ed oggetti destinati a venire a contatto con gli alimenti: la situazione nella regione Lazio ». (26.11.13)
- MINUTILLO DANTE CARMINE: « Valutazione della qualità dell'aria in una azienda di distribuzione di abbigliamento sportivo ». (26.11.13)
- NECCIA MARCO: « Qualità delle acque destinate al consumo umano in prossimità di una discarica per rifiuti non pericolosi ». (26.11.13)
- PELLEGRINI FEDERICA: « Attività di autorizzazione e verifica delle strutture socio-assistenziali nell'Asl RM-G ». (26.11.13)
- ROMA SABRINA: « Prevenzione e controllo della *Legionella* in ambito ospedaliero ». (26.11.13)
- SANTUCCI ANDREA: « La categorizzazione del rischio nelle aziende del settore alimentare come strumento di programmazione dei controlli ufficiali ». (23.04.13).

XXX - CORSO DI LAUREA IN TECNICHE DELLA PREVENZIONE
NELL'AMBIENTE E NEI LUOGHI DI LAVORO
(ABILITANTE ALLA PROFESSIONE SANITARIA DI TECNICO DELLA PREVENZIONE
NELL'AMBIENTE E NEI LUOGHI DI LAVORO)
(presso l'Azienda Sanitaria Provinciale di Potenza - Moliterno - PZ)

- CIOFFI UMBERTO: « I processi produttivi dell'olio d'oliva del Vallo di Diano; principali problematiche igienico-sanitarie e nutrizionali. Il ruolo del tecnico della prevenzione ». (19.11.13)
- D'AGROSA GIUSEPPE: « La valutazione del rischio da sovraccarico biomeccanico: applicazione dei metodi di calcolo raccomandati dalle norme internazionali ». (19.11.13)
- DE LUCA PIETRO: « La sicurezza alimentare: rapporti tra la normativa comunitaria (Pacchetto igiene) e la normativa nazionale. Principali problematiche applicative ». (19.11.13)
- GISONNA ANGELA: « L'efficacia della formazione nel settore alimentare. Indagine condotta nel territorio dell'Asp di Potenza ». (19.11.13)
- PIETRAFESA MARIANNA: « La contaminazione da aflatossine nel mais e nella catena alimentare. Predisposizione di un protocollo operativo ». (19.11.13)
- ROSA ROCCO: « La bioluminescenza, un metodo rapido per la validazione dei processi di sanificazione nella ristorazione ospedaliera ». (19.11.13)

VICECONTI LUCA: « Cantieri edili ed infortuni: studio dei fattori determinanti ». (19.11.13).

XXXI - CORSO DI LAUREA IN TECNICHE DI FISIOPATOLOGIA
CARDIOCIRCOLATORIA E PERFUSIONE CARDIOVASCOLARE
(ABILITANTE ALLA PROFESSIONE SANITARIA DI TECNICO DI FISIOPATOLOGIA
CARDIOCIRCOLATORIA E PERFUSIONE CARDIOVASCOLARE)

- ACCORSI DALILA: « L'assistenza cardiocircolatoria meccanica (ECMO) nelle intossicazioni medicamentose ». (13.11.13)
- BALDUCCI FEDERICA: « Percorso di rianimazione avanzata nell'arresto cardiaco e nello shock cardiogeno refrattario: il Codice viola ». (13.11.13)
- CASATA GIULIA: « L'utilizzo della flussimetria intraoperatoria in CEC durante chirurgia coronarica: un anno di esperienza ». (13.11.13)
- DAMIANI ANTONIO: « Impatto delle frequenze di trasmissione del monitoraggio con controllo remoto dei dispositivi cardiaci impiantabili. Tassi di rilevamento degli avvenimenti avversi. Un confronto tra i sistemi remoti di monitoraggio ». (13.11.13)
- EMMOLA SALVATORE: « Insufficienza - ventricolare - sinistra in pazienti sottoposti a chemioterapia e radioterapia: valutazione tramite ecocardio ». (13.11.13)
- FORMICHETTI JESSICA: « Monitoraggio remoto e *follow-up* ambulatoriali di defibrillatori impiantabili a confronto: studio sull'impatto economico ». (13.11.13)
- GEUSA ELISABETTA: « Risposta alla stimolazione biventricolare in pazienti con catetere sinistro quadripolare ». (13.11.13)
- GHIRELLI JACOPO: « Indagine sul panorama legislativo e formativo del tecnico di perfusione: evoluzione delle competenze nella realtà lavorativa ». (13.11.13)
- MONTANARI GIULIA: « La riabilitazione nei pazienti portatori di assistenze meccaniche ventricolari: dall'esercizio alla terapia a lungo termine ». (13.11.13)
- PALLANTE MARINA: « Sistemi di emofiltrazione in cardiocirurgia pediatrica ». (13.11.13)
- RICCARDI MARIA: « Effetto del mezzo di contrasto come induttore di iperemia nella valutazione delle stenosi coronariche intermedie ». (13.11.13)
- SICILIANI STEFANIA: « Utilità diagnostica del *loop recorder* esterno in pazienti con sporadici episodi di cardiopalmo e/o sincope ». (13.11.13)
- TREGLIA SIMONA: « Prognosi a breve e a lungo termine dei pazienti con endocardite *device-relata* sottoposti ad estrazione mediante tecnica laser ». (13.11.13)
- ZERILLI TIZIANA: « Analisi dell'*outcome* dei pazienti sottoposti ad impianto di defibrillatore con elettrocaterete Riata presso il Policlinico A. Gemelli ». (13.11.13).

XXXII - CORSO DI LAUREA IN TECNICHE DI FISIOPATOLOGIA
CARDIOCIRCOLATORIA E PERFUSIONE CARDIOVASCOLARE
(ABILITANTE ALLA PROFESSIONE SANITARIA DI TECNICO DI FISIOPATOLOGIA
CARDIOCIRCOLATORIA E PERFUSIONE CARDIOVASCOLARE)
(presso la Fondazione di ricerca e cura «Giovanni Paolo II» - Campobasso)

- APOLLARO ROBERTA: « Incidenza, determinanti e valore prognostico del *reverse remodeling* dopo terapia di resincronizzazione cardiaca in pazienti con scompenso cardiaco cronico classe NYHA III/IV ». (29.10.13)
- BOCCARDO MARIA GIUDITTA: « Cardioplegia ematica retrograda effettuata con differenti temperature del perfusato: normotermica (37°C) vs moderatamente ipotermica (32°C). Differenze metaboliche nel sangue refluo dagli osti coronarici e ripercussioni sull'*outcome* clinico ». (29.10.13)
- COSTANTINI RICCARDO: « Procedura di aspirazione e concentrazione di midollo osseo per l'autotrapianto di cellule staminali nel trattamento dell'ischemia miocardica e critica degli arti inferiori non rivascularizzabili ». (29.10.13)

- D'AGOSTINO RICCARDO: « *Organ Care System Heart TransMedics*: una nuova tecnologia da supporto al trapianto cardiaco ». (29.10.13)
- FINI MICAELA PIA: « Circolazione extracorporea nel trattamento chemioterapico della perfusione isolata dell'arto ». (29.10.13)
- LAMBOGLIA ROSSELLA: « Trattamento multivasale nell'infarto acuto ». (29.10.13)
- LOMBARDI GIOVANNA: « Ecocardiografia tridimensionale nella chirurgia delle valvulopatie. Valutazione della valvola mitrale: studio sperimentale, valutazione dei *leak* periprotetici mitralici e chiusura per via transapicale ». (29.10.13)
- NERI FABIOLA: « Ruolo del tecnico di fisiopatologia cardiocircolatoria e perfusione cardiovascolare nel trattamento delle patologie dell'aorta discendente in cardiocirurgia e in sala di emodinamica ». (29.10.13)
- POTENZA ALESSANDRA: « Indici predittivi di trasfusione: *outcomes* dei pazienti trasfusi e strategie per la riduzione delle trasfusioni da donatore ». (29.10.13)
- PUZIO MATTEO: « Monitoraggio intraoperatorio della saturimetria cerebrale in corso di endoarteriectomia carotidea ». (29.10.13)
- RAO VALERIA: « Conduzione della circolazione extracorporea nel paziente nefropatico ». (29.10.13)
- TAMBURRANO MICHELE: « Studio delle differenze dei parametri emogasanalitici durante circolazione extracorporea normotermica, ipotermica spinta e moderata ». (29.10.13)
- VITELLI CONCETTA: « Il trattamento dell'insufficienza mitralica per via percutanea con il sistema MitraClip: studio sperimentale ». (29.10.13).

XXXIII - CORSO DI LAUREA IN TECNICHE DI LABORATORIO BIOMEDICO
(ABILITANTE ALLA PROFESSIONE SANITARIA DI TECNICO DI LABORATORIO BIOMEDICO)

- BISCIONE ROCCO: « Generazione di proteine fluorescenti ricombinanti come strumento di diagnostica clinica ». (18.11.13)
- BORRACCIO ROCCO: « Metodiche rapide per la determinazione precoce della farmacoresistenza nella diagnostica micologica ». (18.11.13)
- CANTAGALLI SIMONE: « Valutazione degli effetti genetici dei polimorfismi del gene dell'osteoprotegerina sui livelli sierici di OPG e sulla vulnerabilità della placca carotidea ». (18.11.13)
- FLAMINI ALESSANDRO: « Effetti dell'overespressione del marcatore di staminalità CD133 sul fenotipo di cellule di cancro del colon ». (18.11.13)
- MARROCCO CARLA: « Valutazione immunoistochimica del marcatore di staminali CD133 nella cancerogenesi del pancreas e del colon ». (18.11.13)
- MINERVINO DANIELE: « Utilizzo del DNA salivare per la genotipizzazione del polimorfismo intronico I/D del gene ACE mediante HRMA ». (18.11.13)
- REMONDINI LAURA: « Infezione anale ed orale da papillomavirus umani (HPV) in soggetti HIV positivi ». (18.11.13)
- RIMESSI GABRIELE: « Sviluppo di nuove metodiche per la ricerca di autoanticorpi contro la proteina KIR4.1 nel siero di pazienti con sclerosi multipla ». (18.11.13)
- SCARPELLINI FRANCESCA: « Applicazioni di tecniche immunoistochimiche su agoaspirati tiroidei allestiti in fase liquida ». (18.11.13)
- TRAVISANO EMANUELE: « Microalbuminuria: un approccio critico alle attuali metodiche in biochimica clinica ». (18.11.13)
- VERDE ALESSANDRO TITO: « Espressione di PTHrP e PTH1R negli istotipi dell'adenocarcinoma polmonare ». (18.11.13)
- VERDIGLIONE MATTEO: « Valutazione della sensibilità alla pirazinamide in isolati clinici di micobatterio *tuberculosis* mediante test molecolari ». (18.11.13)
- VETRANI CARMEN: « Espressione immunoistochimica di YB-1 e topo 2 a in 100 casi di carcinoma della mammella ». (15.04.13).

XXXIV - CORSO DI LAUREA IN TECNICHE DI LABORATORIO BIOMEDICO
(ABILITANTE ALLA PROFESSIONE SANITARIA DI TECNICO DI LABORATORIO BIOMEDICO)
(presso la Fondazione di ricerca e cura «Giovanni Paolo II» - Campobasso)

- BOVE GIUSY: « Epidemiologia delle resistenze ai farmaci antibiotici in ceppi di *Helicobacter pylori* isolati da pazienti molisani ». (20.11.13)
- CARONE ADDOLORATA EMANUELA: « Infezioni neonatali da *Streptococcus agalactiae* e diagnostica di laboratorio ». (20.11.13)
- COLASURDO FRANCESCO: « Aspetti laboratoristici della morfologia eritrocitaria su sangue periferico e indici eritrocitari di ADVIA 2120 nella diagnosi differenziale delle anemie ». (20.11.13)
- CRISAVOLA SERENA: « Prevalenza e distribuzione genotipica del papilloma virus umano in campioni cervicali di pazienti molisani ». (20.11.13)
- DI BARI VALENTINA: « Aspetti epigenetici del carcinoma gastrico: metodologie di analisi di metilazione ». (20.11.13)
- MACORETTA CHIARA: « Sicurezza alimentare: la contaminazione da ocratossina e otatossina nel caffè ». (20.11.13)
- MANCINI GIOVANNA: « Correlazione tra JAK2 positività e parametri emocromocitometrici nei pazienti affetti da sindrome mieloproliferativa cronica. Studio monocentrico ». (20.11.13)
- PALUMBO MARIA PAOLA: « Il ruolo del laboratorio nella diagnosi della malattia celiaca ». (20.11.13)
- PARISI CINZIA: « Sicurezza alimentare: micotossine e micotossicosi ». (20.11.13)
- PASQUALE ALESSIA: « Contributo della citogenetica nella diagnosi e nel *follow-up* delle malattie oncoematologiche ». (20.11.13)
- SALVATORE MARTA: « La sifilide: attualità diagnostiche di una infezione riemergente ». (20.11.13)
- TOLFA GRAZIA: « Valutazione di un sistema MALDI-TOF per l'identificazione microbica ». (20.11.13).

XXXV - CORSO DI LAUREA IN TECNICHE DI LABORATORIO BIOMEDICO
(ABILITANTE ALLA PROFESSIONE SANITARIA DI TECNICO DI LABORATORIO BIOMEDICO)
(presso l'Azienda Ospedaliera Regionale «San Carlo» - Potenza)

- BOCHICCHIO CARMELINA: « Determinazione immunoistochimica del CD117 su 50 casi di linfoma di Hodgkin ». (21.11.13)
- COVIELLO ARIANNA: « Analisi citogenetiche in un campione di pazienti con sindrome mielodisplastica ». (21.11.13)
- FORTUNATO MARIADONATA: « Valutazione delle caratteristiche analitiche e cliniche dei metodi ELISA e CLIA nel dosaggio degli anticorpi IgA anti-transglutaminasi ». (21.11.13)
- MURINO SIMONA: « Anomalie cromosomiche e infertilità: utilità della diagnosi ». (21.11.13)
- PIETRAFESA MARIAGRAZIA: « Metodiche di determinazione delle mutazioni trombofiliche: impatto sullo sviluppo di trombosi venose ed arteriose ». (21.11.13)
- PIETRAGALLA ILEANA: « Orientamento delle biopsie endoscopiche duodenali ». (21.11.13)
- SPADOLA GERARDO: « Biochimica del surrene e sindrome adreno-genitale ». (21.11.13).

XXXVI - CORSO DI LAUREA IN TECNICHE DI RADIOLOGIA MEDICA,
PER IMMAGINI E RADIOTERAPIA
(ABILITANTE ALLA PROFESSIONE SANITARIA DI TECNICO DI RADIOLOGIA MEDICA)

- CAMPODONICO GIANLUCA: « Brachiterapia da contatto con placche episclerali di Ru106-I125 nel trattamento del melanoma uveale ». (08.04.13)

- FARANO RICCARDO: « Radioterapia palliativa 2D nel carcinoma pancreatico: analisi dosimetrica di fattibilità ». (08.04.13)
- FELICETTI MARCO: « Tecniche di trattamento ad intensità modulata nella radioterapia del carcinoma del pancreas: revisione sistematica della letteratura ». (11.11.13)
- FUSO ANDREA: « Mezzi di contrasto: cosa conosce e cosa dovrebbe conoscere il tecnico sanitario di radiologia medica ». (11.11.13)
- MICCI IRENE: « *Imaging* e tecnica di studio nella valutazione degli aneurismi intracranici: approccio tecnologico nella ricerca delle alterazioni strutturali della parete degli aneurismi ». (11.11.13)
- PIASTRA FILIPPO: « Radioterapia palliativa 2D nel carcinoma pancreatico: definizione dei fasci per una tecnica standard di irradiazione ». (08.04.13)
- PISTOLA TALITA CUMI: « La radioterapia stereotassica delle neoplasie pancreatiche. Confronto fra la tecnica 3D CRT e IMRT volumetrica (IMAT) ». (08.04.13)
- POMO ALESSANDRO: « Tecniche di trattamento stereotassico nella radioterapia del carcinoma del pancreas: revisione sistematica della letteratura ». (11.11.13)
- REALI GUIDO: « Applicazione della dosimetria *in vivo* con EPID alle tecniche di radioterapia 3D conformate: analisi statistica dei risultati ». (11.11.13)
- SCIPIONI SARA: « Norme di buona preparazione dei radiofarmaci in medicina nucleare: aspetti teorici e pratici ». (11.11.13).

XXXVII - CORSO DI LAUREA IN TECNICHE DI RADIOLOGIA MEDICA,
PER IMMAGINI E RADIOTERAPIA
(ABILITANTE ALLA PROFESSIONE SANITARIA DI TECNICO DI RADIOLOGIA MEDICA)
(presso la Scuola Provinciale Superiore di Sanità della Provincia Autonoma - Bolzano)

- ALBERTINI ALEX: « L'angiografo biplanare nelle procedure di neuroradiologia ». (25.11.13)
- ANGELI BEATRICE: « Ruolo del tecnico nell'introduzione di una nuova metodica di stima della densità minerale ossea sul femore distale in bambini con paralisi cerebrale o distrofia muscolare ». (25.11.13)
- CAROLLO CHRISTIAN: « Le embolizzazioni nei sanguinamenti da trauma di bacino ». (25.11.13)
- CLEMENTE CHRISTIAN: « Radioiodoterapia metabolica per ipertiroidismi. Confronto tra due metodiche per il calcolo dell'attività da somministrare ». (10.04.13)
- CRISTELI CHRISTIAN: « Considerazioni dosimetriche su pazienti con protesi d'anca nel trattamento radioterapico della pelvi ». (25.11.13)
- GENTILI IVAN: « Il ruolo del TSRM nella preparazione dei radiofarmaci PET e nella loro acquisizione con il tomografo PET-TC ». (25.11.13)
- GOEGELE BARBARA: « La radioterapia stereotassica polmonare: il ruolo del tecnico nella fase di posizionamento e di verifica nell'esperienza della UO di Radioterapia di Trento ». (25.11.13)
- HOFER SANDRA: « Dalla tracciabilità cartacea alla tracciabilità informatica: introduzione di un software di gestione camera calda alla luce delle norme di buona preparazione del radiofarmaco in medicina nucleare ». (25.11.13)
- ISCHIA VALENTINA: « Impatto clinico dei sistemi di *imaging* radiologico 2D e 3D per la verifica di posizionamento nella radioterapia ad intensità modulata nel trattamento dei tumori testa-collo: l'esperienza dell'UO di Radioterapia di Trento ». (25.11.13)
- LEITGEB MARTIN: « Radioprotezione operativa nei reparti di degenza ospedaliera durante l'esecuzione di esami radiografici a letto ». (25.11.13)
- MAIR JULIA: « Tecniche di modulazione automatica della corrente per la riduzione della dose ai tessuti particolarmente radiosensibili in tomografia computerizzata ». (25.11.13)
- RAFFIN ANDREAS: « Elaborazione e fase sperimentale di un controllo di qualità specifico per DWI ». (25.11.13)
- TARTAROTTI SAMUEL: « La sintesi del Ga-68 DOTANOC ». (25.11.13)

VENERINA FRANCESCO: « Basi tecniche ed esecuzione in risonanza magnetica funzionale per lo studio preoperatorio del coinvolgimento del centro del linguaggio in pazienti con tumori cerebrali ». (25.11.13).

XXXVIII - CORSO DI LAUREA IN TECNICHE DI RADIOLOGIA MEDICA,
PER IMMAGINI E RADIOTERAPIA
(ABILITANTE ALLA PROFESSIONE SANITARIA DI TECNICO DI RADIOLOGIA MEDICA)
(presso la Fondazione di ricerca e cura «Giovanni Paolo II» - Campobasso)

- ABRUZZESE GIAMPIERO: « Colonscopia virtuale: tecnica e metodologia ». (23.10.13)
CALIENDO MASSIMILIANO: « Implementazione clinica di un sistema per la segmentazione di immagini multimodali in radioterapia ». (23.10.13)
COMES UMBERTO PIO: « Ruolo della medicina nucleare nello studio della funzionalità paratiroidea ». (23.10.13)
D'ADDONA ANGELO: « Cardio-TC: aspetti tecnici e dosimetrici ». (23.10.13)
DE CRESCENZO MARIA: « Risonanza magnetica delle mammelle: effetto del gadolinio sulle immagini T2-pesate ». (23.10.13)
DI BARTOLOMEO MARIANNA: « Standardizzazione delle tecniche di impostazione ed esecuzione della radioterapia: analisi di fattibilità ». (23.10.13)
DI GIOIA GIANCARMINE: « Tecniche di radioterapia a fasci esterni nel trattamento post operatorio del carcinoma del pancreas: risultati di una *pooled analysis* internazionale ». (23.10.13)
DI MICELI GIANLUCA: « Ruolo della medicina nucleare nello studio della perfusione miocardica ». (23.10.13)
DI PALMA GIULIO: « Impatto della 18FDG PET/TC nella gestione oncologica e nel *treatment planning* delle neoplasie della cervice uterina localmente avanzate ». (23.10.13)
FIORELLA MARA: « Elementi di anatomia e tecnica ecografica del fegato e della colecisti per *sonographer* ». (23.10.13)
FLORO FRANCESCO: « PP - TACE + RFA polmonare: aspetti tecnici di procedure interventistiche in ambito oncologico ». (23.10.13)
GALEAZZO ANGELO: « TC perfusionale dell'encefalo ». (23.10.13)
IANNONE ROMANO: « Rischio da esposizione a campi magnetici ». (23.10.13)
LEMMO ALESSIO PIO: « Responsabilità professionale del TSRM ». (23.10.13)
LEONE ROBERTA: « Radioterapia a modulazione d'intensità e risultati dosimetrici nel carcinoma della mammella: revisione sistematica della letteratura ». (23.10.13)
MARCHESANI FEDERICA: « La misurazione del coefficiente apparente di diffusione delle lesioni della mammella ». (23.10.13)
PINO GIOVANNI: « Studio con risonanza magnetica del sovraccarico marziale del midollo osseo in pazienti talassemici ». (23.10.13)
PLANTAMURA NUNZIO MICHELE: « Tecniche di radioterapia a basse dosi nei tumori metastatici del colon-retto ». (23.10.13)
PONZIO MARCO DOMENICO: « Assicurazione di qualità nei trattamenti radioterapici a modulazione di intensità (IMRT). Dalla verifica pretrattamento alla dosimetria *in vivo* ». (23.10.13)
STABILE PASQUALE: « Studio con risonanza magnetica della funzione diastolica cardiaca in pazienti con talassemia *major* ed intermedia ». (23.10.13).

XXXIX - CORSO DI LAUREA IN TECNICHE DI RADIOLOGIA MEDICA,
PER IMMAGINI E RADIOTERAPIA
(ABILITANTE ALLA PROFESSIONE SANITARIA DI TECNICO DI RADIOLOGIA MEDICA)
(presso l'Azienda Ospedaliera Regionale «San Carlo» - Potenza)

- BOCHICCHIO BENEDETTA: « Radioprotezione pediatrica in TC ». (20.11.13)
DAMONE VITO: « Medicina nucleare e chirurgia radioguidata ». (20.11.13)

- FORTUNA DONATO: « Ruolo del tecnico sanitario in radiologia medica nella protezione e dosimetria in TC multibanco ». (08.04.13)
- GERBASIO FRANCESCO: « Tecniche di radioterapia guidata dalle immagini nelle neoplasie del pancreas: revisione sistematica della letteratura ». (20.11.13)
- GUGLIELMI ANNARITA: « Dosimetria *in vivo*: analisi dei risultati ottenuti presso la Radioterapia dell'IRCCS-CROB ». (20.11.13)
- LAROSSA GIUSEPPINA PIA: « Ruolo della PET-TC nella pianificazione del trattamento radiante delle neoplasie della cervice uterina ». (20.11.13)
- LISI MATTEO: « Radioprotezione pediatrica in radiologia tradizionale ». (20.11.13)
- MEGALE ENRICO EVASIO: « Studio del tenue con clisma RM ». (20.11.13)
- MILANO SILVIO GERARDO: « La TC nelle urgenze vascolari mesenteriche ». (20.11.13)
- PALERMO FABIOLA: « Diagnosi e stadiazione della patologia neoplastica del polmone: PET-TC e TC con mezzo di contrasto a confronto ». (20.11.13)
- POSSIDENTE ANTONELLA: « *Imaging* funzionale nei disturbi del movimento: la malattia di Parkinson ». (20.11.13).

XL - CORSO DI LAUREA IN TECNICHE DI RADIOLOGIA MEDICA,
PER IMMAGINI E RADIOTERAPIA
(ABILITANTE ALLA PROFESSIONE SANITARIA DI TECNICO DI RADIOLOGIA MEDICA)
(presso l'Azienda Complesso ospedaliero «San Filippo Neri» - Roma)

- BALDASSARRI FRANCESCO: « Studio dell'albero vascolare in risonanza magnetica: le sequenze angiografiche e le loro applicazioni ». (15.11.13)
- CALABRESI MARCO: « Tecniche di diagnostica per immagini del sistema nervoso centrale nei pazienti con sclerosi multipla ». (15.11.13)
- CORBO LUIGI MARIA: « Lo studio della deglutizione con bolo liquido radiomarcato: aspetti tecnici ». (15.11.13)
- CUCCHIARA MARIAVALERIA: « Un metodo di ricostruzione di dose in paziente per trattamenti tangenziali della mammella ». (15.11.13)
- DI BLASIO GABRIELE: « La tecnica radiologica nel trattamento endovascolare degli aneurismi dell'aorta addominale, aspetti tecnici e radioprotezionistici ». (15.11.13)
- DI PIETRANTONIO LEONARDO: « Innovazione tecnologica nel trattamento radiante uno ipofrazionato del carcinoma del retto: competenze del tecnico sanitario di radiologia medica ». (15.11.13)
- DURANTI ALESSIA: « Utilizzo clinico della IGRT con CBCT nel trattamento del carcinoma della prostata nell'ottica della personalizzazione del bersaglio radioterapico; studio osservazionale su 10 pazienti sottoposti a trattamento radiante per neoplasia prostatica sulla adeguatezza dei margini CTV/PTV ». (15.11.13)
- MAZZOLI FABIO: « Aspetti tecnici e radioprotezionistici dell'interventistica renale ». (15.11.13)
- PASINI ALESSIA: « Il frazionamento della dose in radioterapia: aspetti radiobiologici e clinici ». (15.11.13)
- PERCOPO DEMIS: « Riduzione della dose di radiazioni e mezzi di contrasto ad alta concentrazione nell'angio TC pediatrica ». (15.11.13)
- PRESTA CHIARA: « L'iter del paziente dalla diagnosi alla cura della patologia stenotica nella biforcazione carotidea ». (15.11.13)
- RUSSO FEDERICA: « La gestione delle urgenze toraciche nel neonato e nel lattante ». (15.11.13)
- SACCO FEDERICO MATTEO: « Aspetti tecnici dell'*imaging* cardiaco in risonanza magnetica ». (15.11.13)
- SALOMONE FABIO: « Aspetti di tecnica radiologica e di radioprotezione nell'embolizzazione dei fibromi uterini ». (15.11.13)
- TRICARICO GIANVITO: « Tecniche e metodologie di radiodiagnostica nello studio dell'intestino tenue ». (15.11.13).

XLI - CORSO DI LAUREA IN TECNICHE ORTOPEDICHE
(ABILITANTE ALLA PROFESSIONE SANITARIA DI TECNICO ORTOPEDICO)

- ASCI LUCA: « Trattamento ortesico delle metatarsalgie ». (19.11.13)
 BRIGA GIADA: « La professione del tecnico ortopedico alla luce del quadro normativo vigente: l'ortoprotesista domani? ». (19.11.13)
 GIONNI MARIO: « Paraplegia: dispositivi ossoscheletrici e loro evoluzione ». (15.11.13)
 MARINO NICOLA: « Correlazione tra disordini biomeccanici e algie podaliche nel *runner* ». (19.11.13)
 MAURELLI ROBERTA: « Approccio multidisciplinare nelle tecniche ortopediche: dall'individuazione dell'idea al disegno del progetto ». (19.11.13)
 PALUMBO ANNALISA: « Prospettive cliniche nel test del cammino nelle tecniche ortopediche ». (19.11.13)
 PASTORE FERRUCCIO: « Deformità del rachide e insufficienza vertebrale dell'adulto: il ruolo delle ortesi spinali nel trattamento riabilitativo ». (19.11.13)
 PIIZZI ANGELO RAFFAELE: « La riabilitazione attraverso percorsi attrezzati in cascata: presente e futuro ». (19.11.13)
 RUSSO FEDERICO: « Piede cavo: linee guida e protocolli ». (19.11.13).

XLII - CORSO DI LAUREA IN TERAPIA DELLA NEURO E PSICOMOTRICITÀ DELL'ETÀ EVOLUTIVA
(ABILITANTE ALLA PROFESSIONE SANITARIA DI TERAPISTA
DELLA NEURO E PSICOMOTRICITÀ DELL'ETÀ EVOLUTIVA)

- CARNICELLA SARA: « PUL - *Performance of Upper Limb scale*. Dalla valutazione al trattamento riabilitativo in pazienti affetti da patologie neuromuscolari ». (26.11.13)
 COCOMAZZI SERENA: « Utilizzo dei tutori DMO nei bambini con paralisi cerebrale infantile ». (26.11.13)
 D'AMARIO ANNA SARA: « Gestione della scoliosi nell'atrofia muscolare spinale. Corsetti in ErkoFlex, un ponte verso l'autonomia ». (26.11.13)
 FANTASIA MICHELA: « Deficit visivo di origine centrale e periferica: differenze nell'approccio terapeutico ». (26.11.13)
 NORCIA GIULIA: « Intervento precoce nell'autismo: trattamento psicomotorio e trattamento ABA a confronto ». (26.11.13)
 PANICO GIORGIA: « Il problema della coscienza nell'handicap psichico ». (26.11.13)
 PESAVENTO ILARIA: « Terapie alternative e complementari nelle paralisi cerebrali infantili: sondaggio conoscitivo all'interno delle famiglie ». (26.11.13)
 RAMADORI MICHELA: « Valutazione della qualità della vita dei genitori di bambini con deficit visivo ». (26.11.13)
 SANTACATERINA GIOIA: « Paralisi cerebrali infantili ed epilessia: incidenza della epilessia sullo sviluppo psicomotorio. Griglia di osservazione per il terapista ». (26.11.13)
 SPAGNOLO SERENA: « Valutazione e trattamento neuropsicomotorio nella sindrome di Kabuki ». (26.11.13)
 TARANTINO MARIACHIARA: « La valutazione dello sviluppo dello schema corporeo nella sindrome di Down ». (26.11.13).

XLIII - CORSO DI LAUREA IN TERAPIA OCCUPAZIONALE
(ABILITANTE ALLA PROFESSIONE SANITARIA DI TERAPISTA OCCUPAZIONALE)

- CAUCCI ALESSIO: « Come il giusto assetto in carrozzina può migliorare la performance occupazionale nelle persone con tetraplegia ». (13.11.13)
 COCULLA MARCO: « Il *taping* neuromuscolare come supporto nello svolgimento delle attività nei pazienti con lesioni croniche all'arto superiore in carrozzina ». (13.11.13)

- FRASCA MARTINA: « La presa in carico del paziente mieloleso: dal *to care* al *to cure* ». (13.11.13)
 GRAUSO MIRKO: « L'uso di strategie cognitive per incrementare la performance delle attività e la partecipazione in pazienti con *stroke* cronico ». (13.11.13)
 IAMOTTI VANESSA: « Creazione e validazione della lista delle attività di partecipazione per la versione italiana dell'*Activity Card Sort* ». (13.11.13)
 LAURINO EMILIO: « *Splinting* funzionali in terapia occupazionale ». (13.11.13)
 LIZI FLAVIA: « Guidare con il morbo di Parkinson: *Q methodology* ». (13.11.13)
 MARRAZZO LINDA: « L'ICF per l'analisi della performance in terapia occupazionale ». (13.11.13)
 ONORATI GIANLUCA: « L'utilizzo del *dynamic ortesi movement* in pazienti neurologici, la sua importanza all'interno di un programma terapeutico di movimento dinamico-funzionale mirato al raggiungimento dell'attività ». (29.04.13)
 SCINTU ANNA: « Improving abilities in handwriting abilities in people living with a Parkinson disease using col op strategies ». (29.04.13)
 SPERANDIO LUCA: « Prevenzione e controllo del rischio da movimentazione manuale dei pazienti con grave disabilità motoria attraverso l'utilizzo di ausili, all'interno di un reparto di terapia occupazionale ». (13.11.13).

XLIV - CORSO DI LAUREA IN TERAPIA OCCUPAZIONALE
 (ABILITANTE ALLA PROFESSIONE SANITARIA DI TERAPISTA OCCUPAZIONALE)
 (presso la Scuola Provinciale Superiore di Sanità della Provincia Autonoma - Bolzano)

- STECK LYDIA: « Terapia occupazionale nei disturbi del comportamento sociale: provvedimenti preventivi e curativi ». (22.04.13)
 VASON SARA: « Terapia occupazionale: il trattamento dell'ansia in ambito psichiatrico ». (22.04.13).

XLV - CORSO DI LAUREA IN TERAPIA OCCUPAZIONALE
 (ABILITANTE ALLA PROFESSIONE SANITARIA DI TERAPISTA OCCUPAZIONALE)
 (presso il Centro di Recupero e Rieducazione Funzionale «Mons. Luigi Novarese» -
 Associazione Silenziosi Operai della Croce - Moncrivello - VC)

- CERESA GIORGIO LORENZO: « La documentazione: analisi e importanza nell'ambito sanitario e in terapia occupazionale ». (12.11.13)
 CUDAZZO ANDREA: « Confronto fra il *Functional dexterity test*, elettromiografia, test di Phalen e test di Tinel nella diagnosi della sindrome del tunnel carpale ». (12.11.13)
 GAZZETTO ALESSIO: « Proposta di trattamento mediante *Suspension Training* (TRX) per migliorare la performance delle attività di vita quotidiana della persona con lesione midollare bassa ». (12.11.13)
 JUKIC ANA: « La realtà virtuale nel recupero motorio e funzionale dell'arto superiore in pazienti con esiti di ictus: *trial* randomizzato e controllato ». (12.11.13)
 MAINARDI STEFANIA: « Terapia occupazionale e robotica: protocollo per l'utilizzo di Armeo (r) Spring per pazienti con emiparesi ». (12.11.13)
 MOLINARO DANIELA: « Fratture di femore nell'anziano: intervento del terapeuta occupazionale nella prevenzione delle cadute domestiche ». (12.11.13)
 MOSCIATTI RICCARDO: « La strada del ragionamento clinico: la valutazione ». (12.11.13)
 MURARI MARTA: « La mano funzionale nel paziente tetraplegico e l'intervento di terapia occupazionale ». (12.11.13)
 NASCA SILVIA: « Indagine sulla *vocational rehabilitation*. Revisione sistematica della letteratura ». (12.11.13)
 PERADOTTO SOFIA: « Ausili e supporti ergonomici per il trattamento e la prevenzione delle principali patologie dei musicisti ». (12.11.13)

- PERRA DEBORA: « Il paziente con sclerosi multipla: proposte di strategie e modifiche ambientali per il recupero dell'autonomia nelle attività della vita quotidiana (AVQ) ». (12.11.13)
- ROSSOTTO ALBERTO: « L'influenza del Parkinson sulla vita quotidiana della persona malata e del suo *caregiver*: possibile intervento della terapia occupazionale ». (12.11.13)
- SERIOLO MARTINA: « La terapia occupazionale nei pazienti con esiti di *stroke*: il recupero funzionale attraverso la *mirror therapy* ». (12.11.13).

CORSI DI LAUREA SPECIALISTICA

CORSO DI LAUREA SPECIALISTICA IN BIOTECNOLOGIE MEDICHE

- CANTAFORA DANIELA: « Elevata espressione di oncogeni virali di papillomavirus in pazienti HIV-positivi ». (20.03.13)
- LO COCO ALESSANDRA: « Il test di attivazione dei basofili in citometria a flusso nella diagnosi delle reazioni immediate alle cefalosporine ». (11.07.13).

CORSI DI LAUREA SPECIALISTICA DELLE PROFESSIONI SANITARIE

I - CORSO DI LAUREA SPECIALISTICA IN SCIENZE INFERMIERISTICHE ED OSTETRICHE

- BELLI CHIARA: « Il modello assistenziale per intensità di cura in ostetricia e ginecologia. Aspetti teorico-applicativi ». (21.03.13)
- DI BATTISTA ROBERTA: « Il percorso nascita nella gravidanza a basso rischio al Policlinico A. Gemelli ». (21.03.13)
- FIUME ANNA: « L'etica organizzativa nella gestione delle risorse umane in campo infermieristico ». (21.03.13)
- LIBRIANI SILVIA: « Ipotesi di progetto per l'implementazione del *case manager* infermieristico nella gestione dei pazienti con scompenso cardiaco nell'Ospedale di Spilimbergo ». (21.03.13)
- QUARANTA PAOLA: « Implementazione di un percorso assistenziale della gravidanza a basso rischio nel Dipartimento materno infantile di Jesi ». (21.03.13).

II - CORSO DI LAUREA SPECIALISTICA IN SCIENZE INFERMIERISTICHE ED OSTETRICHE (presso l'Ospedale «Cottolengo» - Piccola Casa della Divina Provvidenza - Torino)

- PARADISO ROSETTA: « Il percorso delle cure palliative nell'Asl TO1: revisione organizzativa e sistema di valutazione ». (22.03.13).

Corsi di laurea e di laurea magistrale istituiti ai sensi del D.M. 270/2004

CORSI DI LAUREA

I - CORSO DI LAUREA IN BIOTECNOLOGIE SANITARIE

- CARNEVALE SILVIA: « Incremento della neurogenesi ippocampale indotta dai campi elettromagnetici in topi adulti: studio dei meccanismi molecolari ». (18.03.13)
- DE DOMINICIS CHIARA: « Studio degli effetti della mutazione I593D sul dominio C-terminale dell'alfa-DG ». (24.10.13)

- FACCHINETTI ROBERTA: « Eterogeneità genetica nella sindrome di Pitt-Hopkins: valutazione di mRNA di TCF4 e sequenziamento esonico ». (24.10.13)
- IACHIZZI MONICA: « Ruolo dei canali regolati dai nucleotidi ciclici nelle cellule gliali ». (18.03.13)
- LUONGO FRANCESCA: « EGF e influsso di magnesio nelle cellule mammarie *in vitro*: aspetti tecnici e rilevanza biologica ». (24.10.13)
- MARONI CAMILLA REINA: « Infezioni respiratorie virali acute: diagnosi mediante metodiche tradizionali e molecolari ». (24.10.13)
- MEZZANOTTE CLAUDIA: « La leucemia linfatica cronica: studio della risposta immune nella patogenesi della malattia ». (24.10.13)
- MONFREDI DANILA: « La sindrome da delezione 17q21.31 è causata da aplo-insufficienza di KANSL1: caratterizzazione molecolare del difetto genomico di base e dei polimorfismi strutturali della regione ». (24.10.13)
- PERRETTI SILVIA: « Riattivazione farmacologica del gene FMR1 responsabile della sindrome X fragile ». (24.10.13)
- PRETTICO VANIA: « Caratterizzazione del fenotipo clinico associato a mutazioni del gene AIP ». (22.07.13).

II - CORSO DI LAUREA IN SCIENZE E TECNOLOGIE COSMETOLOGICHE

- AZZARONE ANTONELLA: « Studio sperimentale sull'attività restitutivo/lenitiva di un *pool* di principi attivi vegetali per il viso ». (30.10.13)
- CICCOLELLA FRANCESCA: « Approccio scientifico per la sperimentazione di un fitocosmetico nell'onicocosmesi ». (19.03.13)
- COSCARELLA CHIARA: « Potenziali proprietà antiossidanti di un estratto di semi di pomodoro in cellule in coltura ». (19.03.13)
- DE FREITAS FRANCISCA AURINETE: « Sperimentazione cosmetica dell'effetto schiarente di un *pool* di principi attivi vegetali ». (19.03.13)
- DEL PIO FEDERICA: « Valutazione dell'attività di un *pool* di principi attivi vegetali per il rassodamento del seno ». (30.10.13)
- MAURI FEDERICA: « Valutazione sperimentale dell'attività ». (23.07.13)
- PALA MARTA: « Le macchie scure: l'approccio cosmetologico ». (23.07.13)
- PARISI CLAUDIA: « Sperimentazione sugli effetti antirughe di un prodotto cosmetico di antica tradizione egizia ». (19.03.13)
- TIRABOSCHI LINDA MARIA: « Effetti dei metaboliti del licopene sulla crescita cellulare ». (19.03.13).

CORSI DI LAUREA MAGISTRALE

CORSO DI LAUREA MAGISTRALE IN BIOTECNOLOGIE MEDICHE

- CALICCHIA MARTINA: « Riattivazione farmacologica di linee cellulari X fragile ». (20.03.13)
- DAMATO CRISTINA: « ZC4H2: un nuovo gene responsabile del ritardo mentale *X-linked* ». (29.10.13)
- DELL'ABATE MARIA TERESA: « Studio del ruolo di varianti introniche dei geni SMN2 nella modulazione fenotipica dell'atrofia muscolare spinale ». (20.03.13)
- LAZZARO VERONICA: « Caratterizzazione genotipica del *Mycobacterium tuberculosis* mediante MIRU-VNTR *Spoligotyping* ». (20.03.13)
- MARCOVECCHIO GENNI ENZA: « Sequenziamento genico di HIV per lo studio delle mutazioni di farmaco-resistenza e per la determinazione del tropismo virale ». (20.03.13)

VITULANO LORENZO: « Ruolo del sistema del *corticotropin releasing factor* nel controllo della proliferazione di linee cellulari tumorali del sistema nervoso ». (20.03.13).

CORSI DI LAUREA MAGISTRALE DELLE PROFESSIONI SANITARIE

I - CORSO DI LAUREA MAGISTRALE IN SCIENZE INFERMIERISTICHE E OSTETRICHE

- BELLI THOMAS: « Il concetto delle cure perse infermieristiche - *missed nursing care*. Indagine osservazionale presso il Dipartimento di Medicina interna dell'Ausl di Cesena ». (13.12.13)
- CATANIA CARLA: « La percezione delle questioni etiche nella prassi assistenziale: indagine fra gli infermieri nell'Azienda Ospedaliera di Cosenza ». (12.07.13)
- DE SIMONE DIANA: « Allocazione del personale inidoneo. Esperienza nella regione Veneto ». (13.12.13)
- FRANCONI ILARIA: « Promozione dell'appropriatezza d'uso della profilassi antibiotica in chirurgia elettiva pediatrica: da una indagine multicentrica all'ideazione di un intervento multiprofessionale di miglioramento ». (13.12.13)
- GALLO ROSALBA: « Le competenze avanzate del laureato magistrale in Scienze infermieristiche ed ostetriche: un'analisi dei regolamenti didattici d'ateneo ». (13.12.13)
- MARCHETTI ANNA: « Costruzione di un modello per la valutazione del *core competence* infermieristico nell'esame di abilitazione professionale ». (28.10.13)
- ORFINO ANNA CONSUELO: « *Transitional care* e continuità assistenziale: innovazioni e opportunità per ospedali di eccellenza e professionisti con competenze avanzate. Il caso dello Stabilimento Ospedaliero di Castellana Grotte - Asl Taranto ». (13.12.13)
- PIZZICANNELLA CRISTIANA: « La continuità assistenziale nei pazienti cronici e anziani fragili: ipotesi di un modello organizzativo di un presidio territoriale di prossimità ». (13.12.13)
- SEBASTIANI EMANUELE: « Percorsi assistenziali integrati nel tumore del polmone. Progetto di evoluzione teorico/metodologico di un PDT in PCA in un policlinico universitario romano ». (13.12.13)
- TONELLI CORRADO: « Il vissuto della donna/coppia colpita da morte endouterina fetale nelle narrazioni del forum online di CiaoLapo: uno studio qualitativo ». (28.10.13)
- TREZZI EMMANUELE: « *Nurse entrepreneur* - Infermiere imprenditore ». (28.10.13)
- XHYHERI ORKIDA: « Lo sviluppo dello *Human caring* attraverso le narrazioni (auto)biografiche delle cure infermieristiche ». (13.12.13).

II - CORSO DI LAUREA MAGISTRALE IN SCIENZE INFERMIERISTICHE E OSTETRICHE (presso l'Ospedale «Cottolengo» - Piccola Casa della Divina Provvidenza - Torino)

- CAUDA ANNAMARIA: « Studio descrittivo multicentrico sul livello di implementazione del profilo di posto e prospettive di sviluppo: risultati di un'azienda sanitaria piemontese ». (12.11.13)
- CHIAPUSSO NADIA: « Studio descrittivo multicentrico sul livello di implementazione del profilo di posto e prospettive di sviluppo: risultati di un presidio ospedaliero torinese ». (12.11.13)
- DE ANGELIS SARA: « La sicurezza del paziente in sala operatoria: analisi del livello di adesione dell'équipe nell'utilizzo delle *check list* ». (12.11.13)
- DE CLEMENTE ANTONIETTA: « Il fenomeno 'sigaretta elettronica' in ambito sanitario. Studio descrittivo ». (12.11.13)
- IRICO BEATRICE: « Implementazione del modello assistenziale *Primary nursing* presso un'Asl piemontese. Accompagnamento dei gruppi di lavoro nel percorso di cambiamento e valutazione dell'impatto ». (12.11.13).

SCUOLE DI SPECIALIZZAZIONE

I - IN ANATOMIA PATOLOGICA

ANGRISANI BASILIO: « Cyto-histological correlation of BRAF mutation and B-RAF V600E protein expression in primary thyroid cancer ». (27.03.13)

SANTORO LUISA: « Tumori ovarici *borderline* mucinosi endocervicali: profilo immunoistochimico e correlazioni cliniche ». (30.05.13).

II - IN BIOCHIMICA CLINICA

LANCELLOTTI STEFANO: « Qualitative and quantitative modifications of von Willebrand factor in essential thrombocythemia ». (16.12.13).

III - IN CARDIOCHIRURGIA

BONALUMI GIORGIA: « Complicanze neurologiche nei pazienti operati per dissezione aortica acuta: metodi di protezione cerebrale e tecniche di cannulazione ». (22.03.13)

PAVONE NATALIA: « *Heart Valve Clinic*: percorso diagnostico terapeutico integrato per la cura delle malattie valvolari ad interesse chirurgico ». (22.03.13).

IV - IN CHIRURGIA GENERALE

CANANZI FERDINANDO CARLO MARIA: « Trattamento chirurgico delle metastasi intra-addominali da melanoma e ruolo della *ratio* neutrofililinfociti come potenziale fattore prognostico ». (16.07.13)

DE ROSE AGOSTINO MARIA: « Il cancro incidentale della colecisti: trattamento chirurgico, fattori prognostici e risultati di uno studio bicentrico europeo ». (16.07.13)

MASI ANTONIO: « *Surgical Apgar score*: ruolo prognostico nei veterani sottoposti a chirurgia generale ». (16.07.13)

ORAGANO LUIGI: « Surrenectomia bilaterale sincrona per sindrome di Cushing: approccio laparoscopico transperitoneale vs retroperitoneoscopico posteriore vs robotico transperitoneale ». (16.07.13).

V - IN CHIRURGIA PEDIATRICA

GIANNINO GIUSEPPINA: « Duplicazioni del tratto alimentare: una serie di 36 casi ». (25.03.13)

OLIVIERI CLAUDIO: « Chiusura chirurgica del dotto di Botallo nei prematuri: la nostra esperienza ». (25.03.13).

VI - IN CHIRURGIA PLASTICA E RICOSTRUTTIVA

FINOCCHI VALERIO: « Approccio globale alle paralisi croniche monolaterali del nervo facciale ». (25.03.13)

LA GRECA CARMELA: « L'uso dell'innesto di tessuto adiposo nel paziente pediatrico per il trattamento degli esiti di ustione ». (25.03.13).

VII - IN CHIRURGIA VASCOLARE

ROMOLI MARTINA: « Il trattamento endovascolare degli aneurismi dell'aorta toracica ». (22.03.13).

VIII - IN ENDOCRINOLOGIA E MALATTIE DEL RICAMBIO

CIPOLLA CLELIA: « Disomogeneità ecografica del tessuto tiroideo nei soggetti obesi: tiroidite cronica autoimmune o accumulo di tessuto adiposo? Ruolo della RMN ». (12.03.13)

DE ROSA ANTONIA: « Ruolo della PET/TC con 18F-DOPA, 18F-FDG e con analoghi della somatostatina marcati con 68Ga nel *follow-up* del carcinoma midollare della tiroide ». (12.03.13)

SORICE GIANPIO: « Esercizio fisico e metabolismo glucidico: effetti di un singolo *bout* di attività fisica aerobica sulla secrezione insulinica ». (12.03.13)

TARTAGLIONE LINDA: « Deficit di GH nell'adulto: possibile ruolo delle isoforme del recettore del GH nella risposta alla terapia con ormone della crescita ricombinante ». (12.03.13).

IX - IN ENDOCRINOLOGIA E MALATTIE DEL RICAMBIO (SECONDA SCUOLA)

SCAVONE GIUSEPPE: « Spettro di germi e loro sensibilità antibiotica nei pazienti con piede diabetico infetto: studio osservazionale di cinque anni ». (09.04.13).

X - IN FISICA MEDICA

CAIVANO ROCCHINA: « Ricostruzione di dose in paziente durante trattamenti IMRT *sliding window* ». (15.04.13).

XI - IN GINECOLOGIA ED OSTETRICIA

BRANDI ANNALISA: « *Late* IUGR: nuova classe di iposviluppo fetale. Valutazione ecografica e doppler-velocimetrica, fattori prognostici e *outcome* neonatale ». (16.03.13)

CARONE VITO: « Chirurgia radicale mini-invasiva nel trattamento del carcinoma della cervice localmente avanzato dopo terapia neoadiuvante ». (16.03.13)

CARRI GIADA: « Studio multicentrico sul trattamento conservativo medico e chirurgico dell'adenocarcinoma endometriale allo stadio IA ». (16.03.13)

LOVERGINE SILVIA: « Il ruolo del ginecologo nel management delle donne vittime di violenza: l'esperienza del Servizio Accoglienza Donna (ADa) del Policlinico Gemelli ». (16.03.13)

MACRI FRANCESCA: « Diabete gestazionale: influenza dei parametri antropometrici materni sulla gravidanza ». (16.03.13)

NUCCI MARTA: « L'endoglina solubile nel terzo trimestre di gravidanza come marcatore di rischio per preeclampsia ». (16.03.13)

ROMITI ANITA: « Valutazione doppler polmonare nei feti affetti da ernia diaframmatica: nuovi parametri predittivi di morbidità neonatale ». (16.03.13)

SPAGNUOLO TERRYANN: « Parto operativo addominale: fattori predittivi pretravaglio in una popolazione di primigravide a basso rischio ». (09.09.13)

STIFANI FRANCESCO: « Rischio di distacco intempestivo di placenta normalmente inserita in pazienti con alterazione della velocimetria doppler utero-placentare ». (16.03.13)

TINTONI MAURO: « Aspetti prenatali nelle gravide HIV: cosa è cambiato? Esperienza di 10 anni in un centro di terzo livello ». (16.03.13)

VIRGILIO BRUNA ANNA: « Caratteristiche cliniche ed ecografiche dei cistoadenofibromi ». (09.05.13).

XII - IN MALATTIE DELL'APPARATO RESPIRATORIO

DI PERNA ALESSANDRA: « Cinetica dell'ossigeno durante un lavoro a carico costante come indicatore dell'efficacia degli interventi nella BPCO ». (18.03.13).

XIII - IN MEDICINA INTERNA

AINORA MARIA ELENA: « Valutazione non invasiva dell'ipertensione portale: il ruolo dell'ecocolor-doppler e dell'ecografia dinamica con mezzo di contrasto ». (27.03.13)

CARACCIOLLO GIANLUIGI: « Effetti vascolari cerebrali, splancnici e sistemici della terapia con rifaximina in pazienti con cirrosi ed encefalopatia epatica minima ». (27.03.13)

CARDONE SILVIA: « Gestione della sincope in emergenza. Studio osservazionale di *cohorte*, fase prospettica ». (27.03.13)

GALLO ANTONELLA: « Ruolo della calprotectina fecale nei disordini gastrointestinali: revisione della letteratura ed esperienza personale ». (27.03.13)

LECCESI LAURA: « Effetti della gastroplastica transorale sull'omeostasi glucidica in soggetti obesi ». (14.01.13)

MARZO MANUELA: « Infliximab in colite ulcerosa steroideo-dipendente: valutazione dell'efficacia e dei predittori di remissione clinica ed endoscopica ». (27.03.13)

NICOLARDI ERICA: « Arteriopatia obliterante cronica degli arti inferiori come patologia multifattoriale: ruolo dell'osteoprotegerina e dei suoi polimorfismi genetici ». (27.03.13)

PICCIONI ANDREA: « *Sonic Hedgehog*: un nuovo regolatore della rigenerazione muscolare con potenziali implicazioni nella terapia delle patologie del muscolo scheletrico ». (27.03.13)

POTENZA ANNALISA: « La sincope nel Dipartimento di Emergenza: studio prospettico di validazione di *score* clinici ». (10.10.13)

ZACCARIA RAFFAELLA: « Valore prognostico e fattori predittivi della risposta virologica al trattamento antivirale combinato nella recidiva di infezione HCV nei pazienti sottoposti a trapianto epatico. Risultati di uno studio prospettico multicentrico ». (27.03.13).

XIV - IN NEUROCHIRURGIA

CAPONE GENNARO: « Caratterizzazione del profilo trascrizionale per la ricerca di biomarcatori nel sangue di pazienti affetti da aneurisma cerebrale ». (18.03.13)

FRASSANITO PAOLO: « Il craniofaringioma del bambino: alla ricerca del miglior trattamento ». (18.03.13)

LUCANTONI CORRADO: « Studio sull'impianto microchirurgico di microelettrodi intraneurali temporanei nei nervi mediano ed ulnare per il trattamento del dolore da arto fantasma e per il controllo di una protesi robotica di mano in paziente con amputazione di arto superiore ». (18.03.13).

XV - IN NEUROLOGIA

BIANCHI MARIA LAURA ESTER: « Studio di prevalenza e caratterizzazione dei disturbi respiratori del sonno in una coorte di pazienti affetti da distrofia miotonica tipo 1 e tipo 2 ». (27.03.13)

- BIANCO ASSUNTA: « Il trattamento con fingolimod nella sclerosi multipla: risultati di efficacia e tollerabilità di uno studio osservazionale monocentrico ». (18.07.13)
- GUGLIELMI VALERIA: « Le demenze fronto-temporali: analisi di caratteristiche cliniche e possibili marcatori biologici in una casistica dell'Italia centromeridionale ». (20.11.13)
- GUIDUBALDI ARIANNA: « Variabilità dell'espressione del gene PINK1 nei parkinsonismi familiari: 12 anni di *follow-up* clinico ». (27.03.13)
- MARTI ALESSANDRO: « Risposta immunitaria nella sclerosi multipla primariamente e secondariamente progressiva ». (27.03.13)
- PIANO CARLA: « La stimolazione della corteccia motoria nella malattia di Parkinson: risultati a lungo termine ». (27.03.13)
- RENNA ROSARIA: « L'ictus ischemico nei giovani adulti: classificazione e analisi dei fattori di rischio dei pazienti della *Stroke Unit* del Policlinico Agostino Gemelli di Roma ». (27.03.13).

XVI - IN NEUROPSICHIATRIA INFANTILE

- LEONE DANIELA: « Disturbi del sonno nei bambini prematuri: casistica personale ». (22.03.13)
- ROSSI VALERIA: « *Outcome* visivo e cognitivo precoce in neonati pretermine con e senza ROP ». (22.03.13).

XVII - IN ORTOGNATODONZIA

- BONAVOLONTÀ REBECCA: « Valutazione delle disarmonie dento-scheletriche nei pazienti con sindrome di Down ». (20.03.13)
- CIANCI ANTONIO: « Trattamento delle apnee ostruttive del sonno mediante *oral device* ». (20.03.13)
- CORONA MARIANGELA: « Analisi tridimensionale della morfologia facciale mediante l'utilizzo della fotogrammetria applicata allo studio delle craniostenosi ». (20.03.13)
- CRISTIANO ALESSANDRO: « Sistemi *self-ligating*: studio sperimentale sull'efficacia degli archi termici nella modifica dei diametri trasversali dell'arcata ». (20.03.13)
- de FEO CRISTINA: « Interazioni tra respirazione orale e sviluppo mandibolare: studio su gemelli omozigoti ». (20.03.13)
- FABI ANNALISA: « La necessità di trattamento ortodontico precoce. Studio su un campione di 200 bambini tra i 4 e i 6 anni ». (20.03.13)
- LASORSA COSTANZA: « Valutazione dell'efficacia della terapia miofunzionale nei pazienti con alterazioni della postura linguale ». (20.03.13)
- MASCIARI DANIELA: « Valutazione dei diametri trasversali e forma d'arcata in pazienti sottoposti a trattamento ortodontico con apparecchiatura MBT ». (20.03.13)
- PETRUCCI CHIARA: « Studio trasversale retrospettivo. Abitudini orali, prevalenza ed effetti sull'occlusione in un campione di pazienti in dentizione mista ». (20.03.13)
- VOLPE NUNZIA: « La risposta mandibolare ottenuta dopo terapia funzionale: ricerca caso-controllo ». (20.03.13).

XVIII - IN ORTOPIEDIA E TRAUMATOLOGIA

- CIRIELLO VINCENZO: « Le lesioni traumatiche della pelvi in età pediatrica: studio a lungo termine ». (26.03.13)
- DE MARTINO IVAN: « Artroprotesi totale di anca con cotile in tantalio (TMT): risultati clinici e radiografici a lungo termine ». (26.03.13)
- DEL REGNO CHIARA: « I condromi solitari della mano: studio angiogenetico ». (26.03.13)

- GRACI CALOGERO: « Il trattamento delle metastasi ossee degli arti: il ruolo della chirurgia protesica ». (26.03.13)
- MATASCIOLI LUCA: « Artroprotesi di ginocchio dopo osteotomia valgizzante della tibia: difficoltà tecniche e risultati ». (26.03.13)
- PALMIERI GIUSEPPE: « Le fratture del femore distale: tra tendenza ed evidenza ». (26.03.13)
- PERISANO CARLO: « Il trattamento chirurgico del condrosarcoma ». (26.03.13)
- ROSSI BARBARA: « Il trattamento chirurgico delle fratture patologiche da metastasi al femore prossimale ». (26.03.13).

XIX - IN PATOLOGIA CLINICA

- CALICCHIO ELISABETTA: « Reazioni avverse al glutine: meccanismi patogenetici e percorso diagnostico ». (17.04.13)
- MAIURI MARIA TERESA: « Caratterizzazione del repertorio T-specifico nella *miastenia gravis* MuSK-positiva ». (17.04.13).

XX - IN PEDIATRIA

- ANSUINI VALENTINA: « Studio dello stato di portatore di *Neisseria meningitidis* in età adolescenziale e teorica possibilità di copertura dei vaccini meningococcici ». (23.03.13)
- BERSANI ILIANA: « Evaluation of the S100 proteins S100A12 and S100A8/9 as biomarkers of Fetal Inflammatory Response Syndrome (FIRS) - A prospective study in preterm infants ». (23.03.13)
- CEFALO MARIA GIUSEPPINA: « Rischio di sepsi e morte e di trasformazione a mielodisplasia in pazienti affetti da neutropenia congenita grave afferenti al Registro Italiano Neutropenie ». (23.03.13)
- CORSELLO MIRTA: « *Trial* randomizzato controllato sul ruolo del Tegaderm nella prevenzione della disidratazione ipernatremica nei neonati pretermine con età gestazionale <30 settimane ». (23.03.13)
- ORCHI CLAUDIA: « Ruolo delle piastrine nella persistenza della pervietà del dotto di Botallo nei neonati di età gestazionale inferiore-uguale a 32 settimane ». (23.03.13)
- ZECCA CHIARA: « *Trial* clinico controllato sull'alimentazione enterale individualizzata nel neonato prematuro ». (23.03.13).

XXI - IN UROLOGIA

- CALARCO ALESSANDRO: « Ruolo del SOCS3 nel carcinoma prostatico. Risultati a lungo termine ». (22.04.13)
- VITTORI MATTEO: « Test F+10SP: un nuovo test angiofotoscintigrafico per la diagnosi dell'uropatia ostruttiva ». (22.04.13).

MASTER UNIVERSITARI DI PRIMO LIVELLO

I - IN ALIMENTAZIONE PER IL BENESSERE E LA SALUTE

- CAPOBIANCO DANIELA. (18.12.13)
- CAPURSO LOREDANA. (18.12.13)

COLOMBI NICOLETTA. (18.12.13)
GRAZIANO ROBERTA. (18.12.13)
MARIANI VALENTINA. (23.01.13)
NADDEO ALFONSINA. (18.12.13)
PAOLINI LUISA. (18.12.13)
PELUSO DANIELE. (18.12.13)
TENNA CARMELA. (23.01.13)
VALENTINI SIMONA. (18.12.13)
VENTRICE ANNA MARIA CINZIA. (23.01.13).

II - IN ASSISTENTE ALLA RICERCA CLINICA

ADDARIO RAFFAELLA. (30.10.13)
CATALDI FRANCESCO. (30.10.13)
CINTIO CHIARA. (30.10.13)
CORSETTI GLORIA. (30.10.13)
GANDOLFO MAURIZIO. (11.11.13).

III - IN FERTILITÀ E SESSUALITÀ CONIUGALE

BOERCI MARIA EMILIA. (14.06.13)
BORDIN PAOLO. (29.11.13)
BOZZO GABRIELLA. (28.11.13)
CALIGIORE DANIELA. (29.11.13)
CAVICCHI GIULIA. (30.05.13)
COLOMBO MARIA ANGELA ASSUNTA. (20.09.13)
COSSU PIERA ANGELA. (29.11.13)
DI GIOVANNI SIMONA. (29.11.13)
DI MARIA PIERA. (29.11.13)
DI RUOCCO MARIA. (29.11.13)
DOMINI DANIELE. (29.11.13)
FORNARO ROSANNA. (14.06.13)
FRIGIERI CLAUDIA. (28.11.13)
GIANFRATE ELENA. (20.09.13)
JANCISINOVA KATARINA. (29.11.13)
LEIDI LINDA. (14.06.13)
LODI TOMMASO. (23.09.13)
MASCOLO AGNESE. (14.06.13)
MAZZOLA FRANCESCA GIUSEPPA. (29.11.13)
MELLONI TIZIANA. (29.11.13)
MIRANDA CARMELA. (28.11.13)
NEGRI ANNA MARINA ASSUNTA. (23.11.13)
PALLADINI MARIA ELENA. (14.06.13)
PRIVITERA CIRINO. (29.11.13)
REDAELLI ROSARIA. (28.11.13)
REGGIO ASSUNTA. (23.09.13)
ROVELLI LUCIA. (14.06.13)
RUSSO ELVIANGELA. (14.06.13)
SCILANGA ROSARIA MARIA RITA. (20.09.13)
SOTTOCORNO DANIELA. (29.11.13)
ZAMPARANO CINZIA. (14.06.13).

IV - IN FISIOTERAPIA APPLICATA ALLO SPORT

ALVIGGI VINCENZO. (11.01.13)
ARDITO MANUELA. (11.01.13)
BARBI CHIARA. (11.01.13)
BILLÈ GUGLIELMO. (28.01.13)
BRENGOLA LAURA. (28.01.13)
CAROVIGNO SABINO. (28.01.13)
CHIARELLI DAMIANO. (11.01.13)
CHIRICO ADA. (11.01.13)
CICORIA DANIELE. (28.01.13)
CRISCITIELLO GIUSEPPE. (28.01.13)
CROCOLI LEONARDO. (28.01.13)
CUOMO LUCA. (28.01.13)
GALEONE LAURA. (11.01.13)
LETTINI FILIPPO. (28.01.13)
MITRANO DIEGO. (28.01.13)
MOLLO UGO. (28.01.13)
NICOLÒ FRANCESCA. (11.01.13)
PAPPACODA GIULIANO. (11.01.13)
RINUNCINI CRISTIAN. (28.01.13)
TADDEO ANTONIO. (11.01.13)
ZOTTOLA DAVIDE. (28.01.13).

V - IN MANAGEMENT DELLE IMPRESE BIOMEDICHE E BIOTECNOLOGICHE

CAPRERA IRENE. (17.12.13)
DI MURRO LUCA OSCAR. (17.12.13)
DIMONTE DANIELE ROSARIO. (17.12.13)
NERONE MAURIZIO. (17.12.13)
RAMPINI CAROLINA. (17.12.13).

VI - IN MANAGEMENT DELLE PROFESSIONI SANITARIE TECNICO DI LABORATORIO BIOMEDICO
E TECNICO DI RADIOLOGIA MEDICA PER LE FUNZIONI DI COORDINAMENTO

BAGNAIA GIULIA. (06.12.13)
CASALE VALERIA. (06.12.13)
DE ALMEIDA LUIZ DEMETRIO. (06.12.13)
DE BELLIS FRANCESCO. (06.12.13)
DIVONA MARIADOMENICA. (06.12.13)
FIORITO MARIO EMANUELE. (06.12.13)
FRANCESCHINI SARA. (06.12.13)
GREGORI GIORGIO MARIA. (06.12.13)
LOMBARDOZZI CARLA. (06.12.13)
MASINI VALENTINA. (06.12.13)
MIGLIARO GIUSEPPE. (06.12.13)
PIETRANGELI MARIO. (06.12.13)
SCAVONE FERNANDO. (06.12.13).

VII - IN MANAGEMENT PER LE FUNZIONI DI COORDINAMENTO DELLE PROFESSIONI SANITARIE
(presso la Fondazione Poliambulanza - Istituto Ospedaliero - Brescia)

ALBANESE MARIA ANTONIETTA. (13.12.13)
ALBERTI LUCA. (07.05.13)
ASPRONE MARILENA. (19.12.13)
BARDELLONI ELISABETTA. (07.05.13)
BELOTTI BARBARA. (07.05.13)
BERGOMI PAOLO. (07.05.13)
BIATTA SILVIA. (07.05.13)
BOCHICCHIO CARMEN. (19.12.13)
BOLDINI MARIANNA. (07.05.13)
BONFANTI BARBARA. (07.05.13)
CANTISANI RITA. (19.12.13)
CAVAGNINI ROBERTA. (07.05.13)
COPPOLA MARIA. (19.12.13)
DI PAOLO ADALGISA. (19.12.13)
FASOLI ELISA. (07.05.13)
FRANZINI DANIELA. (07.05.13)
GENTILE MADDALENA. (19.12.13)
GUGLIELMI VITO. (19.12.13)
LAMERA MANUELA. (07.05.13)
LAZZARI NICOLETTA. (07.05.13)
LOCATELLI SABRINA. (07.05.13)
MAGNANI MARIAGIULIA. (07.05.13)
MARZOLI GIOVANNI ANDREA. (07.05.13)
PORTERI MARIA. (07.05.13)
RICCIARDELLA DONATELLA. (19.12.13)
RINALDI MELANIA. (07.05.13)
ROSSETTI LODOVICO. (07.05.13)
SCALERA MICHELE. (19.12.13)
SCANDIFFIO MARGHERITA. (19.12.13)
SCOTTI SONIA. (07.05.13)
TONINELLI DARIA. (07.05.13)
TORRI ROBERTA. (07.05.13)
VENTURELLI CLAUDIA. (07.05.13)
VILLANOVA IDA. (07.05.13)
ZILIANI PAOLA. (07.05.13)
ZILIOI ALESSIA GIUSEPPINA. (07.05.13).

VIII - IN MANAGEMENT PER LE FUNZIONI DI COORDINAMENTO DELLE PROFESSIONI SANITARIE
(presso il Maria Cecilia Hospital S.p.A. - Cotignola - RA)

BOCCHINI ERICA. (28.02.13)
CAPPELLI LAURA. (28.02.13)
CAVINA CHIARA. (28.02.13)
DE ROGATIS NOEMI. (28.02.13)
DE SIMONE MARIA CRISTINA. (28.02.13)
FOSSARELLI FRANCA. (28.02.13)
GALEOTTI MIRNA. (28.02.13)
GANZERLA SANDRA. (28.02.13)
KOSOVA KLODIANA. (28.02.13)

MENGOZZI MICHELA. (28.02.13)
MILANDRI FABRIZIO. (28.02.13)
PALMERI SUSANNA. (28.02.13)
RAVAIOLI MARIA RITA. (28.02.13)
ROVINETTI ELENA. (28.02.13)
SASSI MARIA LUCIA. (28.02.13)
SIMONI PATRIZIA. (28.02.13)
ZAMA LINDA. (28.02.13)
ZANONI SILVIA. (28.02.13)
ZOLI MARINA. (28.02.13).

IX - IN MANAGEMENT PER LE FUNZIONI DI COORDINAMENTO DELLE PROFESSIONI SANITARIE
(presso la Pia Fondazione di Culto e Religione «Card. G. Panico» - Tricase - LE)

ALEMANNO GIANFRANCO. (02.02.13)
CASSIANO MARIA DOMENICA. (02.02.13)
CHIURI ELENA. (02.02.13)
CIULLO PAMELA. (02.02.13)
CONTE FRANCESCO. (02.02.13)
DE LEONARDIS MARICA. (02.02.13)
GALATI SALVATORE. (02.02.13)
LEO ELENA. (02.02.13)
LISI FRANCESCA. (02.02.13)
MARGIOTTA FLAVIO. (02.02.13)
MARTELLA IVANA. (02.02.13)
MARUCCIA MARIA GRAZIA. (02.02.13)
NUZZO ELIANA. (02.02.13)
PEDE MARIA ROSARIA. (02.02.13)
PEDE PIERO GIORGIO. (02.02.13)
PERRONE SALVATORE. (02.02.13)
PIERRI SANDRO. (02.02.13)
RIZZELLO ROSALBA. (02.02.13)
RIZZELLO SARA. (02.02.13)
STEFANELLI SILVIA. (02.02.13)
TAFURO LEA. (02.02.13)
TREMOLIZZO ELVEZIA. (02.02.13).

X - IN NURSING DEGLI ACCESSI VENOSI

ALLEGRI SONIA. (13.12.13)
ANTI ANNALISA. (14.12.13)
ASERO ANNA ROSA. (14.12.13)
BELARDI MARTINA. (13.12.13)
BERNARDI DANIELA. (13.12.13)
BIANCHI JACOPO. (13.12.13)
BIANCO CASSANDRA. (13.12.13)
BIGLIARDI MARCO. (13.12.13)
BRIZI LUCA. (13.12.13)
CAMPISI ISABELLA. (14.12.13)
CAPOBIANCO ANTONIETTA. (13.12.13)
CARDENAS SILVA KARINA LISSET. (14.12.13)

CARLI ILARIA. (13.12.13)
CECCARELLI FRANCESCA. (13.12.13)
CESARETTI FEDERICO. (13.12.13)
CHIDOLU ANTONELLA. (14.12.13)
COLALELLI MICHELA. (13.12.13)
CYBULSKA MARIA BERNARDA. (13.12.13)
DI MODUGNO BRUNA. (14.12.13)
DI RISIO ALESSANDRO. (13.12.13)
DI VENANZIO MIRKO. (13.12.13)
DONATI ALESSANDRO. (14.12.13)
FABIANI ADAM. (13.12.13)
FIORILLO ANNALISA. (14.12.13)
IORIO CLAUDIA. (14.12.13)
LOPEZ ANTONIETTA. (13.12.13)
LUPO ROSA. (13.12.13)
MARCHIONNI GIADA. (14.12.13)
MIGLIORINI IVANO. (14.12.13)
MIRODDI CHIARA. (13.12.13)
MONDARDINI FRANCESCA. (13.12.13)
PIRAS FRANCESCA. (14.12.13)
PISICCHIO CLAUDIA. (13.12.13)
PORTA FLAVIA. (13.12.13)
RIZZUTO VALENTINA. (14.12.13)
SCHIANO DI COLA CARMELA. (13.12.13)
SORRENTINO ALESSANDRA. (13.12.13)
TESCAROLLO MIRKO. (14.12.13)
VALLI FRANCESCO MOSÈ. (13.12.13)
VENTRIGLIA SILVANA. (13.12.13).

XI - IN NURSING DEL PAZIENTE CHIRURGICO SETTICO

ADDATI LUCIA. (03.12.13)
CAIRELLI ANNA MARIA. (03.12.13)
DENIC LJILJANA. (03.12.13)
DI GRAVIO NICOLETTA. (03.12.13)
DI GRAVIO VALENTINA. (03.12.13)
MONTAGNA ATILIO. (03.12.13)
MORLACCHI MATTEO. (03.12.13)
TOMASSINI ALESSIA. (03.12.13).

XII - IN STRUMENTISTI DI SALA OPERATORIA

ADABBO PATRIZIA. (08.04.13)
ARTUSA ALESSANDRA. (08.04.13)
AYASTA FIESTAS LISBET ROSSMERY. (12.04.13)
BARDELLI SABRINA. (08.04.13)
BELOMETTI CLAUDIA. (27.09.13)
BONOMELLI SABRINA. (12.04.13)
BONOMETTI ROBERTA. (12.04.13)
BOTTICINI SILVIA. (12.04.13)
CAPRINI FRANCESCA. (08.04.13)

COLECCHIA STEFANIA. (08.04.13)
COSTANZI ELEONORA. (08.04.13)
CRISTOFANILLI MONIA. (08.04.13)
D'ANGELO SIMONETTA. (12.04.13)
DOLCI ADELAIDE. (08.04.13)
EUSEPI ELISA. (08.04.13)
FASSARI GIUSEPPINA. (08.04.13)
FERRARO ANJU. (08.04.13)
FIORUCCI MANUELA. (08.04.13)
GAMBINI SHARON. (12.04.13)
GRZELKA ROXANA JOANNA. (08.04.13)
IANNI MARIASSUNTA. (08.04.13)
MAFESSOLI DANIELE. (28.01.13)
MARZIALI DEBORA. (08.04.13)
MASTRANTONIO LAVINIA. (08.04.13)
MELONI ELISABETTA. (08.04.13)
MORGANTE ALESSANDRA. (12.04.13)
MULÈ ANGELICA. (08.04.13)
MURO MARIAGRAZIA. (12.04.13)
MUZIO FEDERICA. (08.04.13)
OCCHIUZZI MARIA ANTONIETTA. (08.04.13)
PARICAHUA GONZALES GUILLERMINA. (12.04.13)
PATELLI PAOLA. (12.04.13)
PAVONE CRISTINA. (08.04.13)
PERALTA GLENIS MARIA. (08.04.13)
PIDÒ ANTONELLA. (12.04.13)
PONCE NUNEZ MARIA ELENA. (12.04.13)
POSTIGLIONI CHIARA. (08.04.13)
QUATTROCIOCCHI MARZIA. (08.04.13)
RUGGIERO ANTONIO ELIO. (08.04.13)
RUSSO VALENTINO. (28.01.13)
SANTINICCHIA MARTINA. (08.04.13)
SHEVCHENKO YULIYA. (08.04.13)
SIRCHIA IRENE. (08.04.13)
SOREGOTTI MARIA ELENA. (12.04.13)
STANCHEVA ELENKA ATANASOVA. (12.04.13)
TRUSZKIEWICZ RENATA MONIKA. (08.04.13)
TURCHETTA DANIELA. (08.04.13)
VALENTE CARMELINA. (08.04.13)
VELINI ANTONIETTA. (12.04.13)
VERONA PAOLA. (12.04.13)
VINA AIQUIPA MEXSIL YERSONI. (12.04.13)
VOLPICELLI ROSA MARIA. (08.04.13).

XIII - IN TECNICA E DIAGNOSTICA DELLE AUTOPSIE E PROCEDURE ISTOPATOLOGICHE

BERTERAME CATERINA. (08.02.13)
BORRELLI CRISTIANA. (08.02.13)
CHERUBINI GIOVANNI. (08.02.13)
COLAIACOVO ALESSANDRA. (08.02.13)
DELLA ROSSA RAFFAELLA. (08.02.13)
DI BACCO ANNA. (08.02.13)

FOMIATTI ELENA. (08.02.13)
FONTANA CATERINA. (08.02.13)
FRANZONI NICOLETTA. (08.02.13)
IANNUCCI ROBERTO. (08.02.13)
INVERSI AMY. (08.02.13)
LAPADULA CINZIA. (08.02.13)
PITISCI ANGELA. (08.02.13)
RANIERI STEFANIA. (08.02.13)
RUSSO ELIANA LUCIANA. (08.02.13)
SANTILLI SARA. (08.02.13)
SCORSI ELEONORA. (08.02.13).

XIV - IN TECNICHE DI ECOCARDIOGRAFIA

ALBANO FRANCESCO. (18.03.13)
ARISTOTILE CRISTIANO. (18.03.13)
CALÒ ROSSANA. (18.03.13)
DI BARNABA MARCO. (18.03.13)
MAGGI MARIANNA. (18.03.13)
TAMBURRI ILARIA. (18.03.13)
TEGAS BARBARA. (18.03.13).

XV - IN TRAPIANTI D'ORGANO ED EMODIALISI

CABONI ANNA MARIA. (18.10.13)
CANTUTI CASTELVETRI ADRIANA. (18.10.13)
CARDO ALESSANDRA. (18.10.13)
CARROZZO ANNA MARIA. (18.10.13)
CECCHI FRANCESCA. (18.10.13)
CORRADINI ALESSANDRO. (18.10.13)
DE SANTI ARIANNA. (18.10.13)
DI PIETRO MONALISA. (18.10.13)
DRAGONETTI CHIARA. (18.10.13)
FIORUCCI SIMONA. (18.10.13)
FRACASSI DANIELA. (18.10.13)
GIANCOLA SARA. (18.10.13)
GISARIO GIUSEPPE. (18.10.13)
KARABOJA ETLEVA. (18.10.13)
LA PORTA MARIA ROSA. (18.10.13)
LENKIEWICZ HALINA. (18.10.13)
MARTELLOTTA ELISA CHIARA. (18.10.13)
MASSARELLI ALESSANDRA. (18.10.13)
MONTERISI NICOLA. (18.10.13)
NATALIZI LUCIA. (18.10.13)
NERONI DANIELE. (18.10.13)
PATANIA NAZARENO. (18.10.13)
RICCARDI MARTINA. (18.10.13)
SANFILIPPO CONCETTA. (18.10.13)
SERANGELI FRANCESCA. (18.10.13)
TESTARELLA IRENE. (18.10.13)
VIGEVANI KEZIA. (18.10.13)
ZANONI NATALIA ROMINA. (18.10.13).

MASTER UNIVERSITARI DI SECONDO LIVELLO

I - IN ACCESSI VENOSI A MEDIO E LUNGO TERMINE

MASCHERONI CRISTINA. (14.01.13).

II - IN BIOETICA E FORMAZIONE

(presso il Pontificio Istituto «Giovanni Paolo II» per studi su Matrimonio e Famiglia della Pontificia Università Lateranense - Roma)

COSTANZO GIUSEPPINA. (26.02.13)
DAL ZOTTO RICCARDO. (25.02.13)
GIRON MORAZAN GLADIS FRANCISCA. (26.02.13)
MARZANO PAOLA FRANCESCA. (11.04.13)
NEGRI MARINA. (26.02.13).

III - IN CHIRURGIA COLO-RETTALE

FARACI LUCA. (25.10.13)
PETITO LUIGI. (25.10.13).

IV - IN CHIRURGIA DIGESTIVA ONCOLOGICA

GLENI ZOI. (22.03.13)
MARANO LUIGI. (22.03.13).

V - IN CHIRURGIA RIFRATTIVA E DEI TRAPIANTI DI CORNEA

CIFARIELLO FRANCESCO. (23.12.13)
FABBRI CARLA. (23.12.13)
GELANZÈ MICHELA. (23.12.13)
GUCCIONE LAURA. (23.12.13)
IOVINE ANTONELLO. (23.12.13)
LOMBARDI LUCIO. (23.12.13)
MOLLICONE ANTONELLA. (23.12.13)
MOSCA LUCA. (23.12.13).

VI - IN CONSULENZA IN BIOETICA CLINICA

BONADONNA GIOVANNI. (26.10.13)
CAENAZZO LUCIANA. (26.10.13)
CANNONO NUNZIA. (26.10.13)
CAVANNA FRANCESCO. (26.10.13)
DE BATTISTI ZENO. (26.10.13)
DE BERNARDO MARIA GLORIA. (26.10.13)
DI BARBORA MARINA. (26.10.13)
FABIANO VERONICA. (26.10.13)

GASPARETTO ALESSANDRA. (26.10.13)
MARTINO ROBERTA. (26.10.13)
ONGARO ANNA. (26.10.13)
OPPES MARIO COSTANTE. (26.10.13)
PITTIU MARIA BONARIA. (26.10.13)
RIGON MICHELA FERNANDA. (26.10.13)
ZANINI GIOVANNA. (26.10.13).

VII - IN DIAGNOSI E TERAPIA DELLE PATOLOGIE IPOTALAMO IPOFISARIE

ANDRIOLI MASSIMILIANO. (22.01.13)
CIMINO VINCENZO. (22.01.13)
LAURIA PANTANO ANGELO. (22.01.13)
PARISI GAETANA. (22.01.13)
PASSERI MARINA. (22.01.13)
SPADA ANTONIO. (22.01.13).

VIII - IN DIAGNOSTICA MOLECOLARE IN MEDICINA PERSONALIZZATA

BONUOMO DANIELA. (15.03.13)
BRUNETTI ANDREA. (15.03.13)
CASINI BEATRICE. (15.03.13)
LO PIZZO MARIANNA. (15.03.13)
MARINELLI MARILISA. (15.03.13)
PERRONE ANTONELLA. (15.03.13)
PIZZUTI FRANCESCA. (15.03.13)
SILVESTRIS DOMENICO ALESSANDRO. (15.03.13).

IX - IN DIETETICA E NUTRIZIONE

ABBONIZIO TATIANA. (09.12.13)
AQUILI SILVIA. (09.12.13)
CICCARELLO MARIA. (09.10.13)
D'AGATA ANDREA. (09.12.13)
DONATO ANTONIA. (23.01.13)
EGIDI GABRIELE. (09.12.13)
GABRIELI MARIA GRAZIA. (09.12.13)
IOBBI PAOLA. (09.12.13)
LEONARDI LINDA. (09.12.13)
MACCARELLI DANIELA. (09.12.13)
MARINELLI FEDERICA BENEDICTA OLIVIA. (09.12.13)
MASUCCI SAMANTHA. (09.12.13)
MAURIZI VALERIA. (09.12.13)
MERRA GIUSEPPE. (09.12.13)
MUCCIARONE MONICA. (10.12.13)
NARDELLA PIERANGELA. (09.12.13)
NICOLOSI MARIAPAOLA. (10.12.13)
NOVELLI FABIANA. (10.12.13)
OLIVA MARILENA. (10.12.13)
PAPARATTI MARCO. (23.01.13)

PASQUALINI MARINA. (10.12.13)
PLACCO FRANCESCO. (10.12.13)
ROMANO LUCIO. (23.01.13)
SACCOMANDI CHIARA. (10.12.13)
SARNICOLA VALERIA. (10.12.13)
SCHIRRU GIULIA. (10.12.13)
TRUPIA ROSANNA. (10.12.13)
VINCENZO GIULIA. (10.12.13).

X - IN ENDOCRINOCHIRURGIA

PISANO ILIA PATRIZIA. (04.12.13).

XI - IN EPIDEMIOLOGIA E BIOSTATISTICA

CAPRARI FRANCESCA. (04.02.13)
FUSCO FRANCESCO MARIA. (04.02.13)
LAGANÀ PASQUALINA. (04.02.13)
LAURENDI GIOVANNA. (04.02.13)
MASTROSTEFANO ELENA. (04.02.13)
MIGLIETTA ALESSANDRO. (04.02.13)
SALVITTI TOMMASO. (04.02.13).

XII - IN ESPERTO GIURIDICO PER L'AZIENDA SANITARIA

CANTONE NICOLA. (27.03.13).

XIII - IN FLEBOLOGIA

AMICUCCI VALERIA. (02.12.13)
FILIPPONI MARCO. (02.12.13)
NARESE DONATELLA. (02.12.13).

XIV - IN HEALTH TECHNOLOGY ASSESSMENT AND MANAGEMENT

FURNO CARMEN. (13.09.13)
VECCHIO FABIO. (13.09.13).

XV - IN MANAGEMENT DELLA RETINOPATIA DEL PREMATURO

MANCINO SANDRO. (20.03.13)
OLIVA GEREMIA. (20.03.13).

XVI - IN OFTALMOLOGIA PEDIATRICA

ALIBERTI STEFANIA. (07.11.13)
BRIGUGLIO MARIA CONCETTA. (07.11.13)

CICHETTI MARIA PIA. (07.11.13)
LAURETTA KATIA. (07.11.13)
PANTANETTI MARCO. (07.11.13)
RUSSO ALESSANDRA. (07.11.13)
SARMIENTO NOGALES XIMENA PAULA. (07.11.13)
VICO PIETRO PAOLO. (07.11.13).

XVII - IN ORGANIZZAZIONE E GESTIONE DELLE AZIENDE E DEI SERVIZI SANITARI

CARLINO SILVIO. (11.03.13)
CASCELLA MARIA CATERINA. (11.03.13)
CINQUINO ANTONELLA. (11.03.13)
COCINA GIUSEPPE MARIA. (11.03.13)
CORRIERI MARTINA. (11.03.13)
DE ANGELIS FRANCESCA ROMANA. (11.03.13)
FEMIA SIMONE. (11.03.13)
GALIUTO LEONARDA. (11.03.13)
MAJOLO MASSIMO. (11.03.13)
MARAFFINO ELENA. (11.03.13)
MAZZEO ROBERTO. (11.03.13)
MELONI PAOLO. (11.03.13)
MERCURI MARTA. (11.03.13)
MORETTI JACOPO. (11.03.13)
OROFINO ANNA. (11.03.13)
PALMIERI MAURO. (11.03.13)
PANDISCIA LEONARDO. (11.03.13)
PERILLO DANIELE. (11.03.13)
ROSSI LUCIA. (11.03.13)
SISTO CARMELA. (11.03.13)
TOZZI FRANCESCO. (11.03.13)
VIRDIS ANTONELLA ANNA. (11.03.13).

XVIII - IN ORTOGNATODONZIA - COMPREHENSIVE ORTHODONTIC THERAPY

ARQUES PORCEL ANTONIO JOSÉ. (18.03.13)
SGOBBA ROBERTA. (18.03.13).

XIX - IN PERCORSI DI PREVENZIONE E DI CURA DELLA SESSUALITÀ.
LA GESTALT THERAPY E LE RELAZIONI INTERPERSONALI

AMENTA ELISA MARIA. (21.12.13)
AUGELLO DANIELA MARIA. (21.12.13)
BUSCEMI DONATELLA. (21.12.13)
VOLPES ELENA. (21.12.13).

XX - IN POLITICHE MIGRATORIE, HUMAN CARE E MANAGEMENT SOSTENIBILE

CHIRICO NICOLETTA. (30.01.13)
D'AURIA ROBERTA. (30.01.13)

GIANNUZZI VALERIA. (30.01.13)
PODDI FEDERICA. (30.01.13)
SANTOVITO LUCIA. (30.01.13).

XXI - IN SEPSI IN CHIRURGIA

ACQUAROLO ANNAMARIA. (03.12.13)
ATZENI JENNY. (03.12.13)
CIARLONE ALESSIA. (03.12.13)
CLARO FEDERICO. (03.12.13)
D'ABRAMO ALESSANDRA. (03.12.13)
GAROTTO GABRIELE. (03.12.13)
GENTILI VINCENZO. (03.12.13)
GRILLI ELISABETTA. (03.12.13)
MARCELLO ROBERTO. (03.12.13)
RUSSO ALESSANDRO. (03.12.13)
TOMAIUOLO PASQUINA MARIA CARMEN. (03.12.13).

XXII - IN SISTEMI DI QUALITÀ GXP & ISO

DE GIOVANNI NADIA. (23.02.13)
DI BARTOLOMEO LIA. (23.02.13)
FRIGERIO VALERIA. (23.02.13)
IZZO ANNA. (23.02.13)
LORENZINI LUCA. (23.02.13)
MADIAI VALERIA. (23.02.13)
MERCADANTE DOMENICO. (23.02.13)
RAGUSA PAMELA. (23.02.13).

XXIII - IN SVILUPPO PRECLINICO E CLINICO DEL FARMACO:
ASPETTI TECNICO-SCIENTIFICI, REGOLATORI ED ETICI

BENNARDO SARA. (04.11.13).

XXIV - IN TERAPIA INTENSIVA PEDIATRICA

BELLAGAMBA ORNELLA. (28.10.13)
CASANI ANNA. (28.10.13)
COLANTUONO GIUSEPPE. (28.10.13)
CONTE MARIANGELA. (28.10.13)
DELLA CIOPPA NADIA. (28.10.13)
DIOTTO VERONICA. (28.10.13)
ELHAMADI FADWA ELAREF MOHAMED. (28.10.13)
FRATTINI LARA. (28.10.13)
GRIMANI VITTORIO. (28.10.13)
LANDE ANTONELLA. (28.10.13)
MANCA MARIA BEATRICE. (09.10.13)
MARCANTE ISABELLA. (28.10.13)
NARCISI SIMONA. (28.10.13)

NICOLETTI ROSELLA. (28.10.13)
PEZZI MARIO. (28.10.13)
PORTAS EMANUELA. (28.10.13)
PRISCO LARA. (28.10.13)
ROSSI NADIA. (28.10.13)
SAGREDINI LAURA. (28.10.13)
SCATENI SIMONA. (28.10.13).

XXV - IN VALUTAZIONE E GESTIONE DELLE TECNOLOGIE SANITARIE

ALTAMURA GIANLUCA. (19.12.13)
BENVENUTI STEFANO. (19.12.13)
BERNARDINI CLAUDIA. (19.12.13)
BOCCALINI SARA. (19.12.13)
CACCIATO VALERIA. (19.12.13)
CAROSIELLI SIMONA. (19.12.13)
CIOFFI FRANCESCA. (19.12.13)
CREA ROBERTO. (19.12.13)
DE NIGRIS MARIALUISA. (19.12.13)
DELPOZZO FEDERICA. (19.12.13)
FINOCCHIARO GIOVANNI CARLO MARIA. (19.12.13)
GIORDANO VALERIA. (19.12.13)
LORIGA ANNA LAURA. (19.12.13)
MARI VERONICA. (19.12.13)
MATARESE FEDERICA. (19.12.13)
MOLLICA CRISTINA. (19.12.13)
NAPPI CARMELA. (19.12.13)
RIEMMA MARIA. (19.12.13)
ROMANO FEDERICA. (19.12.13)
SIMBULA SARA. (19.12.13)
STASI PAOLA. (19.12.13)
VALENTINO GUIDO. (19.12.13)
ZAMBERNARDI EMANUELA. (19.12.13).

DOTTORATI DI RICERCA

I - IN APPLICAZIONI TECNOLOGICHE IN ONCOEMATOLOGIA

DE PADUA LAURA: « Impiego di parametri biologici con valore prognostico nella stratificazione terapeutica dei pazienti affetti da leucemia linfatica cronica ». (27.03.13)
TORTI LORENZA: « Il *sensing* dell'ossigeno tra fisiologia e patologia: possibile ruolo del polimorfismo HIF1alfa P582S nella protezione dall'anemia ». (27.03.13)
VALENTINI CATERINA GIOVANNA: « La neoplasia a cellule blastiche dendritiche plasmacitoidi: risultati di uno studio multicentrico italiano ». (27.03.13)
VANNATA BARBARA: « A open label, phase 2, non randomized, multicentre trial to assess the feasibility of induction treatment with 5-Azacitidine (5-AZA) followed by allogeneic Stem Cell Transplantation (allo-SCT) or continued 5-AZA treatment in patients without a suitable-sibling or unrelated-stem cell donor with IPSS Int-2/High risk Myelodysplastic Syndromes (MDS) and low

blast count, WHO-defined, Acute Myeloid Leukemia (AML). Progettazione e gestione di un *trial* clinico multicentrico ». (27.03.13).

II - IN BIOETICA

CAVONI CESARE DAVIDE: « Bioetica e mass media: il caso della pillola abortiva Ru486 in Italia ». (27.02.13)

DE NICOLA MARTINA: « La consulenza in diagnosi prenatale ». (27.02.13)

PARENTE PAOLA: « Donazione e trapianto di organi da paziente la cui morte è accertata con criteri cardiaci: aspetti clinici, socio-economici ed etici di un potenziale *pool* di donatori ». (27.02.13)

PERSANO FABIO: « Cure palliative in Italia tra etica e diritto ». (27.02.13)

SANTALUCIA FORTUNATA: « Le dimissioni protette: una prospettiva bioetica nel passaggio dall'ospedale al territorio di pazienti con bisogni socio-sanitari complessi ». (27.02.13)

SULEKOVA MARIA: « Biobanche di ricerca: aspetti bioetici ». (27.02.13).

III - IN BIOFISICA

MAIORANA ALESSANDRO: « The biomechanics of living organisms ». (08.04.13).

IV - IN BIOLOGIA E CLINICA DELLE MALATTIE INFETTIVE E TROPICALI

CICCARELLI NICOLETTA: « Determinanti ed evoluzione temporale dei disturbi neurocognitivi in pazienti sieropositivi. Impatto della terapia antiretrovirale sul funzionamento cognitivo ». (25.02.13)

MIKULSKA MALGORZATA KAROLINA: « Infezioni dopo il trapianto allogenico delle cellule staminali ematopoietiche ». (25.02.13)

SANDINI SILVIA: « Role of MP65 gene in the pathogenesis of candidiasis ». (25.02.13)

SIDELLA LETIZIA: « Valutazione della risposta immunitaria umorale e cellulo-mediata contro il virus influenzale A/H1N1 in pazienti HIV-positivi e controlli ». (25.02.13).

V - IN CARDIOLOGIA CELLULARE E MOLECOLARE

CAMPIONI MARA: « Atorvastatin improves the functional profile of T-lymphocyte subsets by modulating the expression of signaling pathways: an *ex vivo* study in patients with acute coronary syndrome ». (25.03.13)

DI VITO LUCA: « Utilizzazione dell'OCT nello studio della patogenesi dell'ischemia miocardica spontanea e iatrogena ». (25.03.13)

GIANNICO MARIA BENEDETTA: « Human cardiac stem cells and left ventricular post-ischaemic remodeling: biology and clinical application ». (25.03.13)

SPAZIANI CRISTINA: « Ostruzione microvascolare nei pazienti con infarto miocardico acuto con soprasslivellamento del tratto ST sottoposti ad angioplastica primaria: dai meccanismi patogenetici alle emergenti opzioni terapeutiche ». (25.03.13).

VI - IN CHIRURGIA DELL'OBESITÀ

BOSKOSKI IVO: « Gastroplastica transorale (TOGa) per il trattamento endoscopico dell'obesità ». (05.04.13)

DI MICELI DARIO: « Risoluzione del diabete dopo chirurgia bariatrica: meccanismi differenti per differenti procedure chirurgiche ». (05.04.13).

VII - IN ECONOMIA E GESTIONE DELLE AZIENDE SANITARIE

DI TANNA GIAN LUCA: « The use of evidence synthesis for economic evaluation in health: meta analysis and mixed treatment comparisons. Theory and applications ». (12.03.13)

IACOPINO VALENTINA: « Patterns of technological innovation within organizations and networks: empirical evidence on robotic surgery in Italy ». (12.03.13)

LAZZARI AGNESE: « Creating value in healthcare through programme budgets of care: the case for action of England and Italy ». (12.03.13)

LUCIGNANO GIANLUCA: « Gestione del cambiamento di una 'azienda' sanitaria condizionato dal Piano di rientro della Regione Lazio. Caso applicato: Centro Regionale "S. Alessio Margherita di Savoia" ». (12.03.13)

SFERRAZZA ANTONELLA: « Analisi previsionale al 2020 dei tassi di dimissione ospedaliera in Italia ». (12.03.13)

VENEZIANO MARIA ASSUNTA: « Economic evaluation, elicitation of multiple experts opinion and probabilistic sensitivity analysis in healthcare. How to deal with structural uncertainty: the role of model averaging ». (12.03.13).

VIII - IN FISIOPATOLOGIA DELLA NUTRIZIONE E DEL METABOLISMO

FERRULLI ANNA: « La stimolazione magnetica transcranica nel trattamento della dipendenza da alcol: studio pilota longitudinale ». (25.03.13)

SCALDAFERRI FRANCO: « Unraveling mechanisms of action and loss of response of infliximab in human and experimental inflammatory bowel disease: what if intestinal mucosa plays the major role? ». (25.03.13)

SCARPELLINI EMIDIO: « New pharmacotherapeutic approaches targeting gastrointestinal motility and sensitivity ». (25.03.13).

IX - IN FISIOPATOLOGIA DELLA RIPRODUZIONE UMANA

SAGNELLA FRANCESCA: « Il rischio cardiovascolare connesso ai disturbi metabolici nell'iperandrogenismo ». (09.04.13)

SURIANO ROSANNA: « Soppressione e rilascio di gonadotropine e ormoni steroidei dopo somministrazione di GnRH antagonista in donne con sindrome dell'ovaio policistico ». (09.04.13).

X - IN FISIOPATOLOGIA DELLA SECREZIONE E DELLA SENSIBILITÀ INSULINICA

CHIATAMONE RANIERI SOFIA: « Il Registro Provinciale Diabete a Reggio Emilia: obiettivi e criteri di inclusione ». (28.03.13).

XI - IN FISIOPATOLOGIA E FARMACOLOGIA DELL'EMOSTASI E DELLA TROMBOSI

COLUZZI GIULIO: « Correlati fisiopatologici dell'antigene von Willebrand in pazienti con cardiopatia ischemica ». (25.03.13)

- RIZZO PAOLA: « The role of collagen neoepitopes generated by oxidative stress in the pathogenesis of Charcot neuroarthropathy ». (25.03.13)
- SCAGLIONE GIOVANNI LUCA: « The R1306W type 2B natural mutation of von Willebrand factor dramatically enhances the multimer sensitivity to shear stress ». (25.03.13).

XII - IN MEDICINA OCCUPAZIONALE, AMBIENTALE E SOCIALE

- ANTONUCCI ANDREA: « Caratterizzazione biomeccanica del movimento del rachide e valutazione del rischio da movimenti ripetuti degli arti superiori su un gruppo di decoratori edili ». (25.02.13)
- CUFINO VALERIO: « Studio degli effetti citotossici *in vitro* di due metalli pesanti, rodio e iridio: fattori di rischio ambientale e professionale ». (25.02.13)
- D'AIETTI VALENTINA: « La valutazione del rischio da inalazione di polveri nell'industria della produzione di cemento ». (25.02.13).

XIII - IN MICROBIOLOGIA GENERALE E CLINICA

- DI FRANCO ALDO: « Implementazione di tecniche di sequenziamento genico della regione V3 di gp120 per la determinazione del tropismo virale di HIV-1 ». (05.04.13)
- MARTUCCI ROSA: « Studio epidemiologico dell'infezione da papillomavirus del carcinoma squamoso della testa e del collo ». (05.04.13)
- MORANDI MATTEO: « Prime-boosting strategies in the mouse model of TB: is it the right path in tuberculosis fight? ». (05.04.13).

XIV - IN NEUROPSICOLOGIA

- CACCIARI CLAUDIA: « Disturbi cognitivi e comportamentali dei pazienti con ictus cerebrale ». (10.04.13)
- LOMBARDI MARIA GIOVANNA: « L'oblio delle componenti di *recollection* e *familiarity* nella memoria a lungo termine: uno studio su pazienti con *Mild Cognitive Impairment* (MCI) ». (10.04.13)
- VITA MARIA GABRIELLA: « Fluency verbale nel *Mild Cognitive Impairment* amnesico: analisi linguistica dei lemmi e rischio di conversione in malattia di Alzheimer ». (10.04.13).

XV - IN NEUROSCIENZE

- CANTALUPO EMILIA: « Ruolo dell'attivazione del recettore di tipo 1 per il *corticotropin-releasing-factor* nel controllo della proliferazione e differenziamento di cellule di neuroblastoma *in vitro* ». (12.04.13)
- DE BONIS PASQUALE: « Glioblastoma peritumour tissue presents features compatible with a precancerous state ». (12.04.13)
- LORIA GIOVANNA: « Valutazione dell'efficacia e tollerabilità degli acidi grassi Omega-3 nei disturbi psichiatrici correlati alla malattia di Parkinson ». (12.04.13)
- RANIERI FEDERICO: « *In vitro* and *in vivo* study of the physiological basis of the effects of direct current brain stimulation. Link with mechanisms of synaptic plasticity ». (12.04.13)
- SAMENGO IRENE ANGELA: « Studio della regolazione del rilascio di glutammato e GABA nel tronco encefalico di ratto, un'area cerebrale coinvolta nel trasferimento dell'informazione nocicettiva ». (12.04.13)
- SICILIANO RAFFAELLA: « Oxidative stress, nitrosative stress and cellular stress response ». (12.04.13)

TRAMUTOLA ANTONELLA: « *In vivo* and *in vitro* studies on stress, stress related disorders and neuroinflammation ». (12.04.13).

XVI - IN NUOVE TECNOLOGIE DIAGNOSTICHE E TERAPEUTICHE IN ODONTOSTOMATOLOGIA

LEONARDI SILVIA: « Riassorbimento radicolare nel trattamento ortodontico: una revisione sistematica della letteratura ». (20.03.13).

XVII - IN ONCOBIOLOGIA E ONCOLOGIA MEDICA

INNO ALESSANDRO: « Potenziali biomarcatori nel carcinoma polmonare non a piccole cellule EGFR *wild-type* trattato con erlotinib dopo chemioterapia comprendente derivati del platino ». (05.03.13)

LA SPINA CHIARA MARIA: « La relazione di aiuto in oncologia. Il contributo offerto dal Wartegg-Zeichentest alla conoscenza del paziente oncologico ». (05.03.13)

LO GIUDICE LOREDANA: « Ruolo dei polimorfismi nella variabilità individuale di risposta al trattamento con bevacizumab ». (05.03.13)

MERRA GIUSEPPE: « Analisi del profilo di espressione genica delle metalloproteinasi e dei loro inibitori nella carcinogenesi coloretale ». (05.03.13)

RICCIOTTI MARIA ADELAIDE: « Biomarcatori nel carcinoma delle vie biliari localmente avanzato o metastatico ». (05.03.13)

SIOLETIC STEFANO: « C-Jun activity in liposarcoma and other sarcoma subtypes ». (05.03.13).

XVIII - IN PATOLOGIA MOLECOLARE IN GINECOLOGIA ONCOLOGICA

BARANELLO CINZIA: « L'adrenomedullina nel cancro ovarico: 'nemico' *in vitro* e 'amico' *in vivo*? ». (25.02.13)

FANELLI MARA: « NEK6 come fattore di aggressività nel carcinoma ovarico ». (25.02.13)

MALAGGESE MARINELLA: « Ruolo delle isoforme della beta tubulina nella predizione della chemio-sensibilità nel carcinoma ovarico ». (25.02.13)

MARIANI MARISA: « Discovery of new targets for neoadjuvant chemotherapy in ovarian cancer ». (25.02.13)

MELOSCIA ANTONIA: « Contributo di HuR nel mediare la farmaco-resistenza nelle neoplasie ginecologiche ». (25.02.13)

PIETRAGALLA ANTONELLA: « Espressione della proteina RON nel carcinoma ovarico. Studio *in vitro* ed implicazioni prognostiche e terapeutiche ». (25.02.13)

SEVCIUNAITE LAIMA: « GBP1 e il *gateway* citoscheletrico nella farmacoresistenza nel carcinoma ovarico ». (25.02.13)

VELLONE VALERIO GAETANO: « Valutazione morfologica, immunistochimica e molecolare dei carcinomi della cervice uterina ». (25.02.13).

XIX - IN RICERCHE E METODOLOGIE AVANZATE IN PSICOTERAPIA E PSICOPATOLOGIA

DE FILIPPIS ROCCO: « Aspetti teorici, metodologici e procedurali dei trattamenti psico-sociali nei disturbi da uso di sostanze. Studio di efficacia di riabilitazione psico-sociale di gruppo nell'alcolismo: uno studio clinico caso-controllo ». (26.03.13)

HARNIC DÉSIÉE: « Il temperamento e lo stile di attaccamento nel disturbo bipolare: approfondimenti clinici ». (26.03.13)

VILLELLA CORRADO: « Gioco d'azzardo patologico: validazione di un questionario diagnostico e valutazione degli effetti delle variabili personologiche e dei disturbi psicopatologici associati rispetto alla gravità della sintomatologia ». (26.03.13).

XX - IN SCIENZE MORFOLOGICHE MOLECOLARI

- ANTICO STEFANIA: « Cell volume regulation and apoptosis in rat colon epithelium ». (05.04.13)
BARBA MARTA: « Molecular pathogenesis of craniosynostosis: a paradigmatic model for the study of the osteogenic process ». (05.04.13)
DE LUCA MARIA: « Studio del ruolo di RILP, effettore di Rab7, nel controllo dell'attività della pompa V-ATPasi: possibili implicazioni per la comprensione delle basi molecolari della CMT2B ». (05.04.13)
LA PESA VELIA: « Effetti del trattamento con *Radioelectric Asymmetric Conveyer* (REAC) in un modello murino di parkinsonismo indotto da MPTP ». (05.04.13)
PUGLISI MARIA AUSILIATRICE: « CD133+ tumor initiating cells in colon cancer: molecular and functional characterization ». (05.04.13)
SOMMA FRANCESCA: « Autophagy inhibitors and inducers as modulators in neurodegenerative processing induced by trimethyltin ». (05.04.13).

XXI - IN SCIENZE NEUROLOGICHE DELLO SVILUPPO

- MARTINELLI DIEGO: « Development of new protocols of functional assessment and control of treatment efficacy in patients with neurodevelopmental disabilities of genetic and metabolic origin ». (21.03.13)
MASSIMI LUCA: « Correlazioni clinico-radiologico-funzionali nelle craniostenosi non sindromiche ». (21.03.13)
PECORARO ANNA MARIA: « Valutazione pre e post trattamento in un campione di bambini con diagnosi di disturbo pervasivo dello sviluppo ». (21.03.13)
SACCO ANNALISA: « I disturbi del sonno nei bambini con paralisi cerebrale infantile ». (21.03.13)
VASCO GESSICA: « Disturbo da deficit dell'attenzione con iperattività (ADHD) e funzioni cognitive in pazienti affetti da distrofia muscolare di Duchenne: correlazione fenotipo-genotipo ». (21.03.13).

XXII - IN TRAPIANTI D'ORGANO

- CUSUMANO GIACOMO: « Danno da ischemia riperfusione nel rene trapiantato: effetto della somministrazione di N-acetil-cisteina ed atorvastatina ad alte dosi *in vivo*, su modello sperimentale murino ». (27.02.13)
MATONE ALICE: « Mathematical modeling of solid organ rejection ». (27.02.13).

XXIII - IN UROLOGIA ONCOLOGICA

- TOTARO ANGELO: « PCA-3 test e neoplasia prostatica: possibili ruoli diagnostici e prognostici ». (12.04.13).

NECROLOGI

BATOCCHI prof. ANNA PAOLA, associato per il settore scientifico-disciplinare MED/26 Neurologia, nata a Macerata il 5 febbraio 1959 e morta a Roma il 6 novembre 2012.

BOMPIANI sen. prof. ADRIANO, emerito di Clinica ostetrica e ginecologica, nato a Roma il 19 febbraio 1923 e morto a Roma il 18 giugno 2013.

CERVATO prof. ARNALDO, già ordinario per il settore scientifico-disciplinare G02A Agronomia e coltivazioni erbacee, nato a Villafranca Padovana (PD) il 13 settembre 1925 e morto a Piacenza il 20 novembre 2012.

COLOMBO sen. dott. EMILIO, già membro del Consiglio di Amministrazione e del Comitato Direttivo dell'Università Cattolica del Sacro Cuore, già presidente del Comitato Permanente e del Consiglio di Amministrazione dell'Istituto Giuseppe Toniolo di Studi Superiori, nato a Potenza l'11 aprile 1920 e morto a Roma il 24 giugno 2013.

DAINI dott. SILVIA, ricercatore confermato per il settore scientifico-disciplinare MED/25 Psichiatria, nata a Roma il 9 agosto 1948 e morta a Roma il 18 ottobre 2013.

FOGHER prof. CORRADO, associato per il settore scientifico-disciplinare AGR/07 Genetica agraria, nato a Peschiera del Garda (VR) il 23 febbraio 1951 e morto a Cremona il 24 dicembre 2012.

LOMBARDINI sen. prof. SIRO, già membro del Consiglio di Amministrazione e della Giunta Direttiva dell'Università Cattolica del Sacro Cuore, già membro del Comitato Permanente e del Consiglio di Amministrazione dell'Istituto Giuseppe Toniolo di Studi Superiori, nato a Milano il 3 luglio 1924 e morto a Chieri (TO) il 25 ottobre 2013.

PALOZZA dott. PAOLA, ricercatore confermato per il settore scientifico-disciplinare MED/04 Patologia generale, nata a Roma il 26 gennaio 1960 e morta a Roma il 21 maggio 2013.

PIETRINI dott. DOMENICO, ricercatore confermato per il settore scientifico-disciplinare MED/41 Anestesiologia, nato a Roma l'8 ottobre 1953 e morto a Roma il 21 settembre 2013.

ROSSIGNANI prof. MARIA PIA, già ordinario per il settore scientifico-disciplinare L-ANT/07 Archeologia classica, nata a Craveggia (VB) l'8 settembre 1940 e morta a San Donato Milanese (MI) il 4 maggio 2013.

SALVAGGIO prof. ELIO, già associato per il settore scientifico-disciplinare MED/38 Pediatria generale e specialistica, nato a Roma il 29 agosto 1937 e morto a Roma il 27 giugno 2013.

APPENDICE

ATTIVITÀ ISTITUTO GIUSEPPE TONIOLO
DI STUDI SUPERIORI

RAPPRESENTANTI DELL'ISTITUTO GIUSEPPE TONIOLO DI STUDI SUPERIORI IN ENTI VARI

L'Istituto Giuseppe Toniolo di Studi Superiori ha propri rappresentanti statutariamente previsti negli Enti sottoindicati:

E.B.I.S.

Ente Bresciano Istruzione Superiore costituito per sostenere il funzionamento dell'Università Cattolica in Brescia e favorire ogni altra iniziativa per lo svolgimento di corsi e studi superiori.

E.P.I.S.

Ente di Piacenza e Cremona per l'Istruzione Superiore con gli scopi di incentivare l'istruzione superiore in via preminente nelle provincie di Piacenza e Cremona con adeguate iniziative mirate alla preparazione dei giovani all'esercizio della professione e di fornire alle strutture locali dell'Università Cattolica i mezzi necessari per realizzare i propri fini.

E.S.A.E.

Ente Scuola Assistenti Educatori con finalità di formazione professionale ed aggiornamento per il personale operante nei servizi socio-educativi e sanitari.

Fondazione Ambrosiana per l'evangelizzazione e la promozione umana

È volta alla promozione della ricerca scientifica per l'approfondimento e l'attuazione dei principi della dottrina sociale della Chiesa cattolica principalmente per favorire la pace ed il progresso dei popoli.

Fondo Pensioni per il personale docente e per i ricercatori dell'Università Cattolica del Sacro Cuore

Provvede al trattamento di quiescenza del personale docente e dei ricercatori, e loro superstiti, dell'Università Cattolica.

Istituto Scientifico Internazionale Paolo VI – di ricerca sulla fertilità ed infertilità umana per una procreazione responsabile – (I.S.I.)

Costituito in unione con l'Università Cattolica del Sacro Cuore e la Fondazione Paolo VI per la Cultura cattolica in Italia con la collaborazione della Pontificia Accademia per la vita, si propone di sviluppare la ricerca sulla fertilità ed infertilità umana nell'intento, sia di

definire metodiche naturali per la regolazione della natalità, sia di individuare soluzioni naturali alla sterilità di coppia, in vista di una procreazione responsabile, raccogliendo l'auspicio espresso nell'enciclica *Humanae vitae* dal Papa Paolo VI.

Opera Santa Maria della Pace

Associazione senza scopo di lucro per l'assistenza socio-sanitaria degli anziani, per la promozione della ricerca e dello studio nello stesso campo e per la formazione professionale, culturale e sociale delle persone coinvolte nell'assistenza alla terza età.

Veneranda Biblioteca Ambrosiana (istituita il 7 settembre 1607 dal card. Federico Borromeo)

Ente ecclesiastico dipendente dall'Arcivescovo di Milano e civilmente riconosciuto nell'ordinamento italiano per antico possesso di Stato, volto a promuovere i valori umani e cristiani mediante la scienza e la cultura a servizio della Chiesa cattolica.

ARCHIVIO PER LA STORIA DEL MOVIMENTO SOCIALE CATTOLICO IN ITALIA «MARIO ROMANI»

Relazione sull'attività svolta nell'anno 2013

Nel corso del 2013 l'Archivio per la Storia del movimento sociale cattolico in Italia «Mario Romani» (d'ora innanzi: Archivio) si è fatto carico, come da Statuto, delle seguenti iniziative scientifiche e di promozione culturale:

1. Tutela e valorizzazione del patrimonio

a) *Fondi archivistici.* Sono state acquisite le carte sull'attività del Centro Sociale Ambrosiano (Agenzia di promozione dell'impegno politico-sociale della Diocesi ambrosiana) per i decenni 1980-2000. È proseguita l'acquisizione dei documenti prodotti dal Gruppo per la promozione della donna, e da alcune sue protagoniste, a incremento del fondo già depositato presso l'Archivio. È stata completata l'inventariazione del secondo versamento delle carte «Guido Miglioli» e si è proceduto ai riscontri definitivi sulle carte «Francesco Magri».

In base al rinvenimento di nuovi materiali, sono proseguiti gli interventi sulle carte prodotte dall'Archivio sotto le direzioni dei prof. Mario Romani e Sergio Zaninelli. Il dott. Fabrizio Levati ha proseguito nell'attività di ricondizionamento e di regestazione delle carte del Centro studi nazionale Cisl di Firenze relative al periodo 1972-1984 pari a circa 300 faldoni.

b) *Biblioteca, strumenti di lavoro e sito web.* Nel corso dell'anno sono proseguite con regolarità: la gestione e l'alimentazione del patrimonio librario tramite l'acquisto dei libri, la promozione degli scambi e l'abbonamento alle riviste; la consulenza bibliografica agli utenti interni ed esterni all'Ateneo; la produzione delle segnalazioni bibliografiche e delle recensioni da pubblicare sul «Bollettino» dell'Archivio, rivista scientifica edita per i tipi di Vita e Pensiero sotto la direzione del prof. Alberto Cova.

Nel corso del 2013 è stata completata l'informatizzazione bibliografica del Fondo «Mario Romani», consistente di 2.166 opere (2.357 titoli se si comprendono le opere multivolume) appartenenti alla biblioteca personale del professore. Tale intervento è stato realizzato d'intesa con la direzione del Dipartimento di Storia dell'economia, della società e di scienze del territorio «Mario Romani» (d'ora innanzi: Dipartimento «Mario Romani») e con la direzione della Biblioteca d'Ateneo, avvalendosi della collaborazione della dott. Antonella Cocco Lasta.

È proseguita l'alimentazione della banca dati sulla produzione storiografica edita dopo il 1998 (anno di pubblicazione di un catalogo a stampa) relativa alla presenza dei cattolici italiani in campo sociale, economico, politico e culturale tra l'Unificazione nazionale e gli

anni Settanta del XX secolo, così come sino a ora rilevata nei repertori pubblicati annualmente sul «Bollettino».

Fondi archivistici e biblioteca sono stati gestiti con lodevole impegno dalla dott. Vanessa Pollastro che ha garantito il supporto tecnico-operativo alla consultazione e si è fatta carico della segreteria organizzativa e dell'aggiornamento delle pagine web. Per la segreteria amministrativa e per l'organizzazione degli eventi ci si è avvalsi della collaborazione della signora Eleonora Donzelli.

2. *Attività scientifica*

Il programma di lavoro scientifico si è indirizzato lungo i seguenti filoni tematici:

a) *Protagonisti del movimento sociale cattolico in Italia.*

Giuseppe Toniolo. Gli interessi di studio su Giuseppe Toniolo si sono sviluppati su tre diversi piani:

- È proseguita la raccolta dei materiali per la pubblicazione degli atti del convegno di studi storici «Giuseppe Toniolo: “l'uomo come fine”» (Università Cattolica, 21-23 marzo 2012).
- Sono stati progettati nuovi approfondimenti scientifici sulla figura del Beato, a partire dalla valorizzazione del patrimonio archivistico inedito, in particolare del carteggio tra Toniolo e Stanislao Medolago Albani (a cura del prof. Luigi Trezzi).
- A conclusione di una specifica ricerca il prof. Aldo Carera ha tenuto una relazione dal titolo «Giuseppe Toniolo e le coalizioni dei lavoratori: tra retaggi corporativi e libera associazione» al convegno nazionale «Economia sociale, diritti, cooperazione. Giornate di studio su Giuseppe Toniolo» organizzato dall' AISPE (Associazione Italiana Storici del Pensiero Economico) presso l'Università degli Studi di Pisa (29-30 novembre 2013).

Don Orione. Nel filone di ricerca dedicato alle congregazioni cattoliche italiane (avviato negli anni Ottanta) il prof. Alberto Cova, in collaborazione con il Centro studi orionini di Milano, ha contribuito alla progettazione del convegno nazionale di studi «Don Orione e il Piccolo Cottolengo Milanese (1933-2013)» in programma per il 17 gennaio 2014 in Università Cattolica. Per tale occasione lo stesso prof. Cova ha svolto una ricerca sui rapporti tra don Gnocchi e don Orione, mentre il prof. Claudio Besana ha studiato i rapporti tra il Piccolo Cottolengo e l'ambiente milanese.

b) *Cultura economica e azione politico-amministrativa: il ruolo dei cattolici negli anni Cinquanta-Sessanta.* È stata avviata, a cura del prof. Alberto Cova, una ricerca su «L'economia sociale di mercato: per la rilettura storiografica di un concetto e delle sue realizzazioni nell'Italia del secondo Novecento», con una prima indagine su Piero Malvestiti, voce critica dal mondo cattolico sul capitalismo.

Nella ricorrenza del settantesimo anno dalla pubblicazione del Codice di Camaldoli, i prof. Claudio Besana, Alberto Cova e Aldo Carera, per corrispondere a richieste di interventi a convegni organizzati a livello locale (Morbegno, 29 giugno 2013; Boario Terme, 18 ottobre 2014) o in programma a livello nazionale (Roma Lumsa, marzo 2014), hanno svolto specifiche riletture scientifiche del Codice in chiave di politiche economiche, di ordinamento sociale e di responsabilità degli attori sociali.

I risultati della ricerca del prof. Claudio Besana sul dibattito interno alla Democrazia Cristiana, con particolare attenzione al rapporto tra Stato ed economia negli anni delle segreterie Moro e Fanfani (1954-1964), sono stati pubblicati sul «Bollettino».

A cura del dott. Fabrizio Levati, è stata pubblicata una biografia su Giovanni Maldini, esponente di rilievo della Democrazia Cristiana lecchese e, per diversi mandati, sindaco di Casatenovo (*Costruire e governare la Città Brianza. Giovanni Maldini, politico e amministratore*, Bellavite, Missaglia 2013).

Il prof. Andrea Maria Locatelli ha proseguito l'indagine sulle politiche di spesa e sulla vita amministrativa a metà Novecento in alcune significative realtà comunali e provinciali lombarde, con una particolare attenzione al ruolo svolto da politici di area cattolica.

c) *L'Università Cattolica «scuola di manager»: gli anni Cinquanta e Sessanta*. È proseguita la ricerca promossa dall'Archivio, insieme al Dipartimento «Mario Romani» e con la collaborazione dell'Associazione Ludovico Necchi, diretta a ricostruire i percorsi professionali, imprenditoriali e manageriali dei laureati in Economia, Scienze politiche e Giurisprudenza in Università Cattolica negli anni Cinquanta e Sessanta. Una prima occasione di confronto pubblico è stato il seminario svoltosi il 20 aprile 2013 su «L'Università Cattolica e la formazione di una classe dirigente per l'Italia. L'economia (1921-1970)».

È stato avviato il progetto di ricerca dal titolo «Un manager promotore della partecipazione e del dialogo interreligioso: Renzo Fabris (1929-1991)» nella cui biografia (laureato in Università Cattolica, collaboratore di Adriano Olivetti, dirigente presso grandi imprese nel settore risorse umane, fondatore dell'Associazione Amici di Nevè Shalom – Waahat as-Salaam) si mescolano alte competenze professionali, impegno religioso e promozione del dialogo cristiano-ebraico.

d) *Storia del lavoro, del sindacato e delle relazioni industriali*. A conclusione della ricerca sulla presenza femminile nel sindacato predisposta in collaborazione con la Fondazione Giulio Pastore e con la segreteria confederale Cisl, è stato redatto, a cura di Aldo Carera e Adriana Coppola, il volume *Il ponte invisibile. Voci di donne, storia della Cisl (1950-2012)*, di prossima pubblicazione.

È proseguito, inoltre, il progetto «I temi del lavoro in Università Cattolica: un'antologia storica» volto a individuare e raccogliere le pagine più significative prodotte da studiosi attivi in questo Ateneo sui temi del lavoro e dell'associazionismo dei lavoratori tra gli anni Venti e Sessanta.

Il dott. Nicola Martinelli ha avviato il progetto di ricerca «L'Intersind: matrici e linee d'azioni» con la ricerca «Tra cultura economica e azione di rappresentanza» dedicata alla ricostruzione delle vicende dell'Intersind e del contesto economico e culturale che ha dato origine e ha identificato l'operatività di questa specifica esperienza di associazionismo imprenditoriale.

In collaborazione con la Fondazione Giulio Pastore, è stato organizzato il convegno «Vincenzo Saba. Per una nuova storiografia del movimento operaio italiano», con la partecipazione di Aldo Carera, Vincenzo Scotti, Sergio Zaninelli, Giulio Sapelli, Gustavo De Santis, Luciano Osbat e Giampiero Bianchi e alcuni testimoni dal mondo sindacale (Università Cattolica, 23 ottobre 2013).

Con la stessa Fondazione Pastore (insieme con il Formez, con il Centro di ricerca sulle amministrazioni pubbliche «Vittorio Bachelet» della Luiss «Guido Carli» e con il Dipartimento di Giurisprudenza dell'Università degli Studi di Roma «Tor Vergata») si è contribuito alla progettazione e alla realizzazione del convegno «Discorsi interrotti. Il pensiero di

Giovanni Marongiu a venti anni dalla morte» tenutosi presso la Camera dei Deputati il 14 novembre 2013.

È proseguita la collaborazione con l'Organizzazione Cristiano Sociale Ticinese (OCST) di Lugano al fine di realizzare iniziative di alta divulgazione e di valorizzazione dei patrimoni archivistici del sindacato cattolico svizzero.

e) *Il movimento cattolico femminile*. Secondo gli interessi di ricerca propri della Sezione femminile dell'Archivio, intitolata ad Adelaide Coari, la dott. Federica Maveri ha portato a conclusione la sua ricerca sulla cultura del movimento cattolico femminile italiano nel Novecento.

f) *Altri temi di ricerca*. È stata avviata la raccolta dei contributi al convegno nazionale di studi organizzato in collaborazione con il Dipartimento di Studi storici dell'Università degli Studi di Milano sul tema «Welfare in Italia nel secondo dopoguerra. L'assistenza (1945-1968)» (27-28 novembre 2012); gli atti sono di prossima pubblicazione sulle pagine del «Bollettino».

Il prof. Daniele Bardelli ha continuato la ricerca sulla figura di Vincenzo Negri da Oleggio, donatore del patrimonio librario confluito nel fondo che porta il suo nome in Università Cattolica.

Il prof. Claudio Besana ha proseguito la raccolta di materiali sul percorso biografico di Cesare Nava.

L'Archivio ha collaborato con il Dipartimento «Mario Romani» ai tre progetti di ricerca: «Esperienze di solidarietà sociale, mutua assistenza e tutela della persona» (coordinatore prof. Danilo Zardin); «Laboratori di modernizzazione e formazione delle risorse sociali e dei gruppi dirigenti: Milano e le esperienze dei cattolici nel Novecento» (coordinatore prof. Maria Bocci); «Le nuove forme dell'esperienza religiosa nell'Italia del secondo dopoguerra: movimenti, associazioni laicali e gruppi spontanei fra 'boom' economico, Concilio e contestazione» (coordinatore prof. Maria Bocci). Quest'ultimo si è avvalso delle ricerche di Daniele Bardelli sul Movimento Cristiano Lavoratori, di Marta Busani sull'associazionismo giovanile cattolico tra gli anni Cinquanta e Sessanta e di Maria Bocci sui movimenti ecclesiali.

In collaborazione con la Fondazione Pastore è proseguita l'individuazione di materiali inediti di Mario Romani al fine di arricchire la conoscenza della sua attività di studioso della società contemporanea costantemente dedicato all'impegno sociale ed educativo.

Sono inoltre state promosse e sostenute le ricerche su altre tematiche destinate ad alimentare continuamente il «Bollettino» dell'Archivio.

3. Attività editoriali

Nel corso del 2013 l'Archivio ha promosso la pubblicazione di due volumi presso l'editrice Vita e Pensiero: con il titolo *Nel rispetto dei reciproci ruoli. Lineamenti di storia della contrattazione collettiva in Italia*, la prof. Marianna De Luca ha proposto una ricostruzione delle linee di evoluzione delle relazioni industriali in Italia, dalle origini a oggi, alla luce della chiave interpretativa propria della scuola di Mario Romani; con il titolo *L'Archivio della Scuola di formazione sindacale del Centro studi Cisl di Firenze. Inventario (1951-1971)*, il curatore Aldo Carera ha reso disponibile la versione cartacea dell'inventario di questo rilevante patrimonio archivistico ora depositato presso l'Archivio.

A cura della prof. Maria Bocci, sono stati pubblicati per i tipi di Vita e Pensiero gli atti del convegno nazionale di studi «I cattolici e lo sviluppo del Paese nei 150 anni di storia unitaria» organizzato in collaborazione con il Dipartimento «Mario Romani» (Università Cattolica, 24-25 novembre 2011). Il volume *«Non lamento, ma azione». I cattolici e lo sviluppo italiano nei 150 anni di storia unitaria* raccoglie i contributi di Romeo Astorri, Daniele Bardelli, Giuseppe Bertagna, Claudio Besana, Edoardo Bressan, Pietro Cafaro, Alberto Cova, Andrea Maria Locatelli, Paolo Molinari, Flora Pagetti, Gianpaolo Romanato, Roberto Sani e Massimo Scaglioni.

A fine anno sono stati consegnati all'editrice Vita e Pensiero gli atti integrali del convegno dedicato ad Amintore Fanfani nel centenario della nascita (Università Cattolica, 11-12 dicembre 2008) che verranno raccolti nel volume *Amintore Fanfani: formazione culturale, identità e responsabilità politica*, a cura di Alberto Cova e Claudio Besana.

Nel corso del 2013 è stato pubblicato il terzo fascicolo dell'annata XLVI del «Bollettino». Il numero monografico è dedicato al convegno di studi sul movimento femminile cattolico, organizzato dalla Sezione femminile Adelaide Coari dell'Archivio, in collaborazione con il Gruppo promozione donna di Milano (3 dicembre 2011). Ne sono parte i saggi di Guido Formigoni, di sr. Grazia Loparco e di Roberta Fossati; gli interventi di Claudio Besana e Vanessa Pollastro; le testimonianze di Marisa Sfondrini, Paola Gaiotti De Biase e Rita Pavan. Sono usciti i primi due numeri dell'annata XLVII con i contributi di Marco Bianchi, Alberto Cova, Simone Riboldi e Flavio Quaranta e con le note di Claudio Besana e Giorgio Campanini. È stato consegnato all'editore il materiale per il terzo fascicolo.

Il coordinamento editoriale del «Bollettino» e dell'attività dei collaboratori che provvedono alla predisposizione del repertorio bibliografico e delle recensioni è stato affidato, così come da molti anni, al prof. Claudio Besana.

4. Didattica, formazione e alta divulgazione

In sede accademica, l'attività didattica espletata dai collaboratori dell'Archivio nell'ambito dei corsi istituzionali – impartiti nei percorsi magistrali delle Facoltà di Economia e di Scienze linguistiche e letterature straniere dell'Ateneo – sui temi di storia del lavoro, storia d'impresa e storia delle relazioni industriali, ha confermato la salvaguardia di una specifica impostazione metodologica e culturale. Tale caratterizzazione ha ispirato l'apporto a due Master: il corso di Storia del movimento sindacale al Master in Consulenza del lavoro e direzione del personale (diretto dal prof. Mario Napoli) con lezioni dei prof. Aldo Carera e Alberto Cova e del dott. Nicola Martinelli; il corso di Storia delle relazioni industriali al Master IHRM - International HR management (diretto dai prof. Luigi Manzolini ed Enrica Galazzi) con docenze tenute dai dott. Adriana Coppola e Nicola Martinelli.

La partecipazione dei collaboratori dell'Archivio a iniziative di formazione degli adulti e di alta divulgazione è stata affidata in prevalenza alla disponibilità individuale dei singoli. Sia in contesti formativi strutturati sia in occasioni estemporanee, sono stati realizzati numerosi interventi a favore di strutture sindacali, locali e nazionali, e di enti e associazioni del mondo cattolico.

5. Sezioni extra moenia

La documentazione della Sezione di Lucca – al fine di garantirne la conservazione, favorirne la consultazione e promuoverne l'incremento – è stata trasferita presso la Casa

delle associazioni laicali e affidata al coordinamento operativo del prof. Mario Battaglia.

La Sezione di Trento dell'Archivio, diretta dal prof. Andrea Leonardi, ha proseguito nell'alimentare un interesse specifico per le iniziative cooperative realizzate dai cattolici tra Ottocento e Novecento nell'area trentina e sudtirolese.

L'attività della Sezione di Brescia, che gode di piena autonomia progettuale e gestionale, è riassunta nel seguente rendiconto scientifico predisposto dal direttore, prof. Mario Taccolini: «Nel corso dell'anno 2013 la Sezione di Brescia dell'Archivio ha confermato il proprio impegno nell'opera di valorizzazione delle fonti archivistiche e a stampa attinenti alla storia del movimento cattolico locale. Sotto il profilo scientifico, si è andata ulteriormente incrementando la ricerca generale sulla storia economica e sociale delle congregazioni religiose in Italia tra XIX e XX secolo.

Con attinenza alla promozione di convegni e congressi, si segnala anzitutto la realizzazione, per ricordare la fondatrice delle suore Ancelle della Carità di Brescia, dell'evento dal titolo «Paola Di Rosa. Parole, gesti, armonie nel bicentenario della nascita» (7 maggio 2013). Il 24 aprile 2013, sempre nel capoluogo bresciano, l'Archivio ha contribuito alla realizzazione dell'ampio convegno di studio sul tema «Ricostruire sulle macerie. La rinascita di Brescia nel secondo dopoguerra (1945-1951)», con interventi di vari collaboratori della Sezione (Mario Taccolini, Giovanni Gregorini, Luciano Maffi, Maria Paola Pasini, Angela Vasilovici). Il 23 novembre il prof. Taccolini ha partecipato come relatore al convegno «Le sorelle Girelli e la Compagnia di S. Orsola», organizzato a Brescia dalla Compagnia di S. Orsola - Figlie di Sant'Angela Centro Mericiano; è intervenuto a Verona il 29 novembre alla giornata di studi in ricordo di Gino Barbieri nel centenario della nascita «Il declino del capitalismo e gli ideali economici degli italiani»; il 30 novembre a Chiari (Bs) ha inoltre presieduto il convegno di studi su «Giovanni Battista Rota (1834-1913) nel centenario della morte. L'uomo, il religioso, lo storico da Chiari a Lodi nell'Italia liberale». Il dott. Giovanni Gregorini ha partecipato al convegno «Economia sociale, diritti, cooperazione. Giornate di studio su Giuseppe Toniolo» (Pisa, 29-30 novembre 2013) con una relazione dal titolo «Il lavoro tra disimpiego e tutela: Giuseppe Toniolo e la Settimana sociale di Brescia (6-13 settembre 1908)».

Nel corso del 2013 è altresì proseguita la collaborazione, sotto il profilo scientifico, prestata dall'Archivio alla Postulazione della Causa di canonizzazione del Servo di Dio Vittorio Chizzolini, figura eminente del cattolicesimo bresciano.

Dal punto di vista culturale e della divulgazione scientifica, poi, la Sezione ha confermato le proprie iniziative didattiche a carattere storico promosse sul territorio provinciale, bresciano e bergamasco, d'intesa con altre istituzioni territoriali.

Per quanto concerne le pubblicazioni editate dai collaboratori dell'Archivio, è opportuno ricordare in particolare le seguenti:

- Mario Taccolini, *Verso il decentramento: regioni, province e comuni fra modelli di sviluppo locale e particolarismi*, in *Localismi e centralismo nella storia economica d'Italia*, a cura di M. Taccolini, Milano 2013, pp. 93-108;
- Giovanni Gregorini, *Chiesa e finanza nella transizione ottocentesca: il caso della Lombardia orientale*, in «Rivista di storia finanziaria», n. 29, luglio-dicembre 2012, pp. 71-89».

Il Direttore
Prof. ALDO CARERA

CONSULTORIO FAMILIARE

Napoli

Il Consultorio di Napoli è stato istituito nel 1990 sulla base del modello organizzativo del Consultorio di Roma, istituito nel 1976 e dal 2009 trasferito dall'Istituto Toniolo all'Università Cattolica. Sin dalla sua costituzione il Consultorio di Napoli ha operato in stretta collaborazione con la struttura della sede di Roma, avvalendosi dell'esperienza pluriennale maturata, pur differenziandosi nell'attività in rapporto alle esigenze presenti nella realtà napoletana.

A Napoli vengono richiesti al Consultorio interventi in corrispondenza di problematiche sociali, psicologiche, sanitarie e relazionali che spesso si intrecciano e si sovrappongono. Per inserirsi in tali situazioni il Consultorio ha sviluppato una rete di relazioni collaborative con i servizi pubblici e del Terzo Settore.

APOSTOLICO ISTITUTO SACRO CUORE

Castelnuovo Fogliani

Il complesso di Castelnuovo Fogliani è pervenuto all'Istituto Giuseppe Toniolo di Studi Superiori per donazione della Santa Sede affinché la struttura, Castello e pertinenze, venisse utilizzata per scopi culturali e di istruzione.

Dapprima vi fu istituita una sezione staccata della Facoltà di Magistero dell'Università Cattolica del Sacro Cuore, ente fondato dallo stesso Istituto Giuseppe Toniolo di Studi Superiori, riservata alle religiose.

ALTRE ATTIVITÀ PROMOSSE

Collegi

L'Istituto Giuseppe Toniolo di Studi Superiori mette a disposizione dell'Università Cattolica del Sacro Cuore alcuni Collegi nei quali accogliere studenti particolarmente meritevoli anche se privi di mezzi.

L'attenzione per i Collegi a gestione diretta, dove è attivo un percorso educativo dedicato, è una vocazione storica dell'Università Cattolica e, nel contempo, una direzione intrapresa con determinazione dall'Istituto Toniolo, volta al recupero dello slancio creativo dei fondatori.

L'Istituto Toniolo investe significative risorse nel sistema dei Collegi in due modalità: attraverso il sostegno economico con un Piano borse di studio e attraverso la qualificazione del Progetto Educativo proposto, promuovendo eventi, soggiorni all'estero e corsi di alta formazione per i collegiali, con l'obiettivo di replicare e superare le strutture residenziali universitarie di eccellenza sul territorio nazionale pur mantenendo salda la continuità con la proposta educativa dell'Università Cattolica.

Vita e Pensiero

L'attività editoriale della casa editrice Vita e Pensiero è iniziata nel 1918, prendendo il nome dall'omonima rivista nata nel 1914. Dal 1921 la casa editrice diffonde i risultati degli studi e delle ricerche svolti dall'Ateneo, proponendo inoltre una qualificata e apprezzata editoria culturale e religiosa. La società editrice vede tra i soci fondatori Agostino Gemelli, Francesco Olgiati, Ludovico Necchi, Armida Barelli.

INDICE DEI NOMI

Organi centrali e Strutture didattiche e di ricerca

Abba Giancarlo, 207
Abbadessa Pietro, 78
Abbiezzi Paola, 85, 325
Abburrà Anna Maria, 230
Abeni Loredana, 207
Abrardi Laura, 54
Accardo Valentina, 222
Accolla Gisella, 238
Accordini Monica, 182
Acerbi Giuseppe, 54
Aceti Maria Teresa, 173, 179
Aceto Paola, 162, 432
Achilli Vito, 65, 67
Acierno Tiziana, 112
Acquistapace Vera, 173, 179
Addolorato Giovanni, 36, 104, 112, 528
Adducci Enrica, 33, 104
Adduce Angela Stefania Lorella, 54
Adduci Alessia, 162
Adobati Enrica, 80, 237
Adriano Giorgio, 207
Agazzi Sperandio Aldo, 196
Agliari Anna, 21, 68, 70
Aglieri Michele, 173, 178, 182, 290
Agnelli Antonio Cesare, 247
Agnes Salvatore, 24, 101, 113, 463
Agorni Mirella, 26, 214, 215
Agrillo Marina, 94
Agstner Peter, 74
Aimo Daria Mariangela, 207
Aimo Laura, 85, 94, 326
Airoldi Elisabetta, 179
Ajani Anna, 198, 207
Ajmone Marsan Paolo, 22, 183, 185,
252, 413
Albanese Alberto, 20, 196, 198, 555,
687, 691
Albanese Alessio, 39, 104, 113, 552
Albanese Antonio, 22, 68, 70, 422, 697
Albanese Fabio, 207
Albanese Rosa, 54, 74
Albanesi Nicola, 247
Alberici Augusta Isabella, 44, 230, 302
Alberico Claudia, 207
Alberti Alessia, 95
Alberti Carla, 198
Albertini Alberto, 231
Albertini Nadia, 113
Albertini Ottolenghi Mariagrazia, 85
Alberto Stefano, 246
Albertoni Marco Riccardo, 54
Alberzoni Maria Pia, 21, 82, 85, 367
Albuzzi Annalisa, 40, 83
Alderuccio Alberto, 207
Aldovini Laura, 85
Alesani Daniele, 54
Alessandri Andrea, 54
Alessandri Todd, 70
Aletti Mario, 198
Alfieri Paolo, 198, 199, 290
Alfieri Sara, 182, 302, 747
Alfieri Sergio, 28, 101, 113, 464
Allena Marco, 28, 69, 70, 423
Allena Miriam, 45, 77, 267
Almadori Giovanni, 24, 101, 113, 492
Aloisi Ombretta, 113
Alvanini Sara, 67
Alzati Cesare Angelo Maria, 379, 653
Amabile Eugenia, 113, 162
Amadini Monica, 36, 197, 199, 291
Amadori Alessandro, 231
Amaducci Stefano, 36, 184, 185, 393
Amaglio Angelo, 54
Amato Arianna, 34, 104, 432
Amato Giuseppa, 113
Ambrosanio Maria, 25, 52, 54
Ambrosio Gianni, 3, 9, 720
Amendola Danila, 189, 398
Amenta Simona, 178
Amico Stefania, 223
Amiotti Gabriella, 85, 367, 653
Amodeo Antonio, 113

- Amorini Angela Maria, 41, 104, 113, 435
 Anaclerio Matteo, 189, 403
 Anastasi Francesco, 162
 Ancona Federico, 113
 Andenna Giancarlo, 85, 259, 381, 745
 Andenna Michael, 85
 Anderi Giuseppe, 95
 Anderloni Lucilla, 179
 Anderson Robin, 54
 Andolfi Valentina Rita, 302
 Andreotti Massimiliano, 291
 Andreotti Felicità, 33, 104, 113, 446
 Andretta Vincenzo, 113
 Andrulli Angela Damiana, 113
 Anelli Franco, 3, 8, 9, 10, 11, 18, 76, 78, 643
 Anelli Luciano, 85
 Anelli Viviana, 188
 Anessi Pessina Eugenio, 20, 51, 54, 334, 696
 Angeloni Giulia, 113
 Angelucci Cristiana, 38, 104, 113, 526
 Anile Carmelo, 24, 101, 113, 552, 633
 Annarummi Simonetta, 113
 Annetta Maria Giuseppina, 162
 Annicchiarico Brigida Eleonora, 162, 579
 Annoni Isabella, 207
 Anolli Mario, 10, 19, 191, 192, 690
 Anselmi Paolo, 173
 Anselmi Simona, 70, 185, 199, 222
 Anselmo Anna, 54, 222
 Antenucci Mirca, 113
 Antico Gallina Mariavittoria, 653
 Antinori Armando, 37, 104, 113
 Antoldi Fabio, 28, 69, 70, 185
 Antonelli Massimo, 21, 99, 113, 241, 252, 255, 432
 Antonelli Olga Maria, 113
 Antonelli Vincenzo, 54
 Antonetti Gaetano Carlo, 65, 216
 Antonietti Alessandro, 19, 171, 173, 249, 258, 302, 689
 Antonioli Rosaria, 94
 Antonucci Maria Enrica, 163
 Antuzzi Daniela, 32, 104, 113
 Anzelmo Vincenza, 37, 104, 113, 604
 Anzivino Roberto, 207
 Apa Rosanna, 28, 101, 113, 485
 Apollonio Silvia, 94
 Aprea Antonino, 113
 Aprile Giorgia, 231
 Aprile Irene Giovanna, 113
 Aramini Michele, 246
 Arata Linda, 189
 Arbia Giuseppe, 18, 51, 54, 114
 Arcangeli Andrea, 27, 101, 114
 Archetti Gabriele, 35, 197, 199, 379
 Arcodia Giorgio Francesco, 216
 Arcovito Alessandro, 27, 101, 114, 225, 435
 Ardesi Simona, 231
 Ardito Francesco, 163
 Ardizzone Paolo Fioravanti, 28, 197, 199
 Arena Vincenzo, 114, 163, 426
 Arezzo Emanuela, 54
 Argano Luciano, 85, 326
 Argentin Gianluca, 231
 Argese Francesco, 237
 Arginelli Paolo, 70
 Ariberti Ronny, 189
 Arioli Antonella, 199
 Arlandini Lucia, 65
 Arlotta Gabriella, 163
 Armanni Alessandra, 199, 207
 Armelao Lidia, 225
 Armuzzi Alessandro, 45, 112
 Aroldi Piermarco, 28, 197, 199, 257, 326
 Arrigoni Luisa, 85
 Artaria Andrea, 65
 Artuso Alberto, 27, 101, 114
 Aschieri Filippo, 44, 172, 173
 Ascoli Francesco, 207
 Asnagli Costanza, 222
 Assenza Margherita, 114
 Assenza Tiziana, 43, 53, 54
 Assogna Marika, 231
 Assoni Clara, 216
 Asti Matteo, 95
 Astone Antonio, 33, 104, 114
 Astori Sergio, 173
 Astorina Pierpaolo, 74, 423
 Astorri Giorgia, 188
 Astorri Romeo, 18, 68, 228, 231, 350, 1221

- Attardi Christian, 74
Attinà Giorgio, 163, 495
Audia Lucia, 80, 237
Augelli Alessandra, 199
Augello Cristina, 178
Aurigemma Cristina, 163
Ausili Cefaro Carolina, 114
Autullo Gianna, 114
Auzzi Roberto, 225
Avanzini Bianca, 231
Avezzù Giorgio, 94
Avolio Alfonso Wolfango, 35, 104, 464
Azario Luigi, 32, 104, 114, 518
Azzaro Pietro Luca, 42, 229, 231
Azzena Gian Battista, 99
Azzi Alessandro, 9
- Bacchi Marco, 65
Bacchiega Giorgio, 95
Baccini Enrica, 231
Badini Claudio, 185
Baffi Claudio, 12, 30, 184, 185, 395
Bagalà Cinzia, 114, 163
Bagato Luca, 70
Baggio Mario, 26, 214, 216
Baglioni Angelo Stefano, 25, 54, 191, 192, 281
Bagnato Luca, 45, 53, 54, 70, 277
Bailetti Giacomo, 216
Bailini Sonia Lucia, 39, 215, 216, 341
Bajons Ena-Marlis, 78
Balbi Andrea, 114
Balbiani Laura, 216
Balbo Nicoletta Franca Germana, 238
Balboni Enzo, 54, 78
Balconi Carla, 25, 83, 85
Balconi Michela, 12, 37, 172, 173, 303
Baldascino Antonio, 170
Baldasseroni Fulvio, 114
Baldi Gianmario, 85
Baldi Pier Luigi, 19, 82, 85, 306
Baldi Roberta Giovanna, 173, 216, 238
Baldinetti Arnaldo, 114
Baldry Anna Costanza, 231
Balducci Mario, 35, 104, 114
Balducci Stefano, 199
Balduzzi Giancarlo, 188
Balduzzi Paolo, 41, 53, 54
- Balduzzi Renato, 18, 76
Balestra Antonella, 207
Balestri Sara, 238, 240
Balladore Pallieri Giorgio, 76
Ballarin Denti Antonio Angelo, 18, 224, 257
Ballerini Anna Maria, 179
Ballerini Nicola, 189
Ballestra Laura, 94
Balletta Andrea, 114
Ballini Paolo, 114
Balzarotti Stefania, 43, 172, 173
Bandera Manuela, 80
Banfi Alberto, 19, 54, 191, 192, 216, 334
Banfi Carlo, 224
Banfi Francesco, 44, 225
Bani Paolo, 30, 184, 185, 413
Bara Elisa, 207
Barabaschi Barbara, 44, 69, 70
Baraldi Stefano, 10, 21, 51, 54, 55, 653
Baralla Francesca, 114
Baratto Chiara, 97, 367
Barbantani Silvia, 39, 83, 85
Barbaro Brunella, 32, 104, 114
Barbati Stefano, 43, 70, 423
Barbero Giliola, 85, 379
Barbetta Gianpaolo, 25, 229, 231, 258
Barbi Sergio, 29, 104, 114
Barbieri Cristiano, 70
Barbieri Edoardo Roberto, 19, 82, 85, 257, 389, 685
Barbieri Laura, 44, 70
Barbuto Maria, 179
Bardelli Daniele, 42, 197, 199, 377, 1220, 1221
Barelli Alessandro, 31, 104
Barello Serena, 307
Barié Ottavio, 228
Barilaro Cynthia, 31, 104, 114, 115
Barillaro Christian, 163
Barini Angelina, 33, 104, 115
Barletta Antonino, 27, 69, 70
Barni Daniela, 43, 172, 173, 307
Baroncelli Alessandro, 19, 51, 55, 259, 681
Baroncelli Carlo, 207
Barone Carlo Antonio Mario, 22, 99, 115, 244, 529, 685, 698
Barone Paolo, 393

- Barone Adesi Liliana, 529
Baroni Silvia, 34, 104, 115
Barra Luca, 216, 223, 326
Bartoccioli Massimo, 85
Bartoccioni Emanuela, 27, 101, 115, 571, 686
Bartoletti Emanuele, 115
Bartolomeo Annella, 179, 207
Bartolomeo Paolo, 21, 171, 173, 307, 689
Bartolomucci Emanuela, 115
Bartoloni Carlo, 30, 104
Baruffi Carlo Zelindo, 199
Barzanò Alberto, 31, 83, 368
Bassanelli Antonio, 115
Bassi Daniela, 189
Bassi Pierfrancesco, 21, 99, 115, 242, 245, 464
Basso Danila, 115
Basso Maria, 529
Basso Michele, 163, 529
Bastianelli Stefania, 95
Battocchi Anna Paola, 1211
Battaglia Domenica Immacolata, 39, 104, 115
Battaglia Loretta, 85, 216, 222
Battaglia Raffaella, 45, 184, 393
Battilani Paola, 25, 183, 185, 403
Battilocchi Gian Luca, 199
Battocchio Fabrizio, 85
Bauer Riccardo, 55
Bausola Adriano, 8, 82, 734
Baussola Maurizio Luigi, 19, 68, 70
Bavagnoli Luigi, 247
Bavaresco Luigi, 24, 183
Bazzani Matteo, 55
Bearzot Cinzia Susanna, 19, 82, 85, 368, 697, 743, 745
Beccalli Elena, 22, 191, 192, 334, 691
Beccia Giovanna, 163
Beghini Renzo, 246
Begossi Fabrizio Carlo, 95
Belcredi Massimo, 19, 51, 55, 334
Bellantone Rocco Domenico Alfonso, 10, 20, 99, 115, 242, 254, 627, 653, 687
Bellavite Pellegrini Carlo, 26, 191, 192, 334
Bellesi Silvia, 163
Belli Paolo, 34, 104, 115
Bellini Eraldo, 21, 82, 85, 382
Bellini Federico Alberto, 216
Bellini Roberto, 85
Bellino Enrico, 25, 52, 55, 274
Bello Giuseppe, 163, 432
Bellocci Fulvio, 447, 653
Bellomo Rosa Grazia, 115
Belloni Andrea, 179
Belloni Benedetta, 216, 222, 231
Belloni Flavia, 447
Belloni Laura, 55, 222
Bellotti Chiara, 207
Bellotto Marco, 115
Belotti Roberto, 216
Belpietro Claudia, 207
Benatti Dario, 173, 207
Bencardino Gianluigi, 115, 163, 447
Bendelli Giuliana, 37, 215, 216, 342
Benedetti Loris, 231
Benenti Sara, 207
Benigno Pierluigi, 30, 85, 192
Bentivoglio Anna Rita, 36, 104, 115, 556
Benussi Franco, 70
Beone Gian Maria, 34, 184, 185, 395
Berbenni Enrico, 67, 377
Beretta Carlo Luigi, 17, 228, 231, 249, 258
Beretta Ilaria, 44, 230, 231, 283
Beretta Simona, 19, 229, 231, 693
Bergamaschi Antonio, 640, 653
Berger Gerit, 115
Bergomi Marina Lucia, 222
Berloco Filippo, 115
Berlusconi Giulia, 238
Bernabei Laura, 115
Bernabei Roberto, 9, 20, 99, 115, 242, 257, 264, 530, 689
Bernabei Tiziana, 115
Bernardelli Giuseppe, 216
Bernardi Claudio, 24, 83, 85, 327, 684, 743
Bernardi Elena Mariateresa, 207
Bernardini Beatrice Maria Irene, 115, 116
Bernardini Camilla, 43, 104, 116, 429
Bernardini Lucia, 116
Bernardini Pierluigi, 653

- Bernava Mila, 178
Bernazzani Roberto, 70, 199
Bernizzoni Fabio, 188
Bernoni Giuseppe, 13
Bernuzzi Mauro, 55
Berrettini Mireno, 240
Bersani Giuseppe, 70
Bertani Barbara, 65, 173, 179, 199, 231
Bertani Roberta, 335
Bertario Isabella, 207
Bertè Maria Francesca, 207
Bertetti Bianca, 199
Bertin Emiliano, 94
Bertola Giovanni, 74
Bertoletti Ilario, 85, 216
Bertoli Luciano, 95
Bertoli Marcello, 97
Bertoli Barsotti Lucio, 225
Bertolini Carlo, 23, 101, 116
Bertolini Liana, 238
Bertolini Stefania, 55
Bertolino Marta, 18, 76, 78, 259
Bertolotti Mauro Maria, 240, 308
Bertonazzi Maria Cristina, 188
Bertoni Anna Marta Maria, 39, 172, 173, 231, 308
Bertoni Giuseppe, 413, 635
Bertotti Elisabetta, 94
Bertuzzi Terenzio, 36, 184, 185, 411
Berzolla Alessia, 189
Besana Claudio, 12, 35, 53, 55, 377, 1218, 1219, 1220, 1221
Besozzi Elena, 199
Bestagno Francesco, 21, 76, 78, 216
Betti Francesco, 207
Bettinelli Barbara, 173
Bettini Emilio, 248
Bevilacqua Patrizia, 173
Biamonte Filippo, 116, 526
Bianchi Adriano, 95
Bianchi Andrea, 78
Bianchi Angelo, 10, 19, 82, 85, 369
Bianchi Angelo Domenico, 222
Bianchi Antonio, 163, 580
Bianchi Edoardo, 97
Bianchi Ernesto, 25, 69, 70, 423
Bianchi Giampiero, 55, 1219
Bianchi Giuseppe, 80
Bianchi Marco, 116
Bianchi Maria, 163, 505
Bianchi Mauro, 247, 717
Bianchi De Caro Monica Piera, 21, 51, 55, 278
Bianchin Claudio, 207
Bianco Elena Maria, 185, 188
Bianco Massimiliano, 116, 163, 530
Biancu Stefano, 85, 327
Biasin Massimo, 192
Biasiolo Anna, 80
Biassoni Federica, 173, 182, 308
Biasucci Luigi Marzio, 30, 104, 116, 447
Bichi Rita, 22, 229, 231, 745
Biella Daniela, 80
Bifano Salvatore, 116
Biffi Paola, 41, 55, 192
Bignami Fernando, 34, 55, 69, 70
Bignardi Paola, 3
Bignotti Laura, 223, 342
Bigotti Giulio, 32, 104, 116
Binda Vilma Rita, 11, 24, 229, 231
Bino Carla Maria, 41, 83, 85, 328, 743
Bionda Maria Luisa, 85
Biondi Alberto, 163
Biraghi Graziano, 199
Biraghi Silvia, 335
Biral Maria Francesca, 86
Birbes Cristina, 41, 197, 199, 291
Biscetti Federico, 169
Biscottini Paolo Alessandro, 86, 730
Bisi Monica, 213
Bisicchia Andrea, 86, 328
Bisio Alessandra, 74
Bisogni Paolo Gaetano, 70
Bissola Rita, 40, 55, 215, 216, 335
Bistulfi Valeria, 179
Bizzaglia Giulio, 116
Bizzarro Alessandra, 163, 557
Blasi Maria Antonietta, 24, 101, 116, 569, 688
Boari Giuseppe, 18, 51, 55, 249, 357
Boccacin Lucia, 21, 196, 199, 361
Boccale Nadia, 116
Boccaletti Stefano, 24, 183, 185, 416
Boccelli Raffaella, 653
Bocchi Giuseppe, 86

- Bocci Maria, 21, 196, 199, 250, 377,
 645, 744, 746, 1220, 1221
 Bocci Maria Grazia, 163, 432
 Boccia Stefania, 29, 101, 116, 257, 604,
 688
 Bodega Domenico, 10, 20, 51, 55, 682, 689
 Bodini Antonella, 74
 Boerchi Diego, 41, 173, 197, 199, 308,
 744
 Boffi Guido, 35, 83, 86
 Boffo Dino, 3
 Bogushevskaya Victoria, 216
 Boitani Andrea, 18, 191, 192, 281
 Bolamperti Gabriele, 65, 67, 194
 Bolchi Elisa, 223, 342
 Boldrini Giuseppe, 31, 104, 116
 Boldrini Marcello, 51, 228
 Bolgiani Isabella, 45, 78, 267
 Bolis Antonello, 207
 Bollati Milvia, 86
 Bollati Riccardo, 248
 Bolpagni Paolo, 86, 369
 Bomba Lorenzo, 189
 Bombardieri Gabriele, 29, 104, 116
 Bombardieri Maria, 238
 Bombelli Giovanni, 42, 70, 77
 Bompiani Adriano, 654, 1211
 Bon Cristina, 46, 230, 350
 Bona Castellotti Marco, 31, 83, 86, 369
 Bonaccorso Riccardo, 116
 Bonadonna Marta, 238
 Bonali Mauro, 199, 207
 Bonan Jacopo Daniele, 227
 Bonanomi Andrea, 43, 172, 173, 357
 Bonanomi Paola, 207
 Bonato Corrado, 51
 Bondesani Sara, 207
 Bonelli Emanuela, 179, 199
 Bonetti Alessandra, 116
 Bonetti Michele, 80
 Boniello Roberto, 163, 481
 Bonini Luca, 178
 Bonini Paolo Angelo, 248, 717
 Bonini Roberta, 179, 199
 Boninsegna Alma, 116
 Boninti Federica, 116
 Bonizzoni Silvia, 208
 Bonola Anna Paola, 22, 214, 216, 342
 Bonometti Stefano, 116
 Bonomo Lorenzo, 17, 99, 116, 117, 244,
 264, 592, 687
 Bonomo Valter Giuseppe, 30, 104
 Bonsignore Vincenza, 231
 Bonvegna Giuseppe, 43, 198, 199, 285
 Bonvissuto Davide, 117
 Bonzano Francesca, 44, 84, 86, 370
 Borasi Ivan, 74
 Bordieri Corrado, 117
 Bordignon Massimo, 19, 51, 55, 249,
 262, 281, 682, 699
 Borello Giuliana, 194, 216, 335
 Borgatti Renato, 173
 Borghesi Cesare, 70, 74
 Borghi Claudio, 86
 Borgia Piero, 117
 Borgonovi Fausto, 27, 224, 225, 386
 Borgonovo Graziano, 248
 Bornatici Sara, 208
 Boroni Carla, 40, 197, 199, 289
 Borrelli Ivan, 39, 104, 117
 Borrelli Loredana, 524
 Borrello Silvia, 31, 104, 117
 Borroni Mariarosa, 12, 25, 55, 69, 71,
 419
 Borruso Paolo, 39, 83, 86, 370
 Borsalino Maria Grazia, 173, 199
 Borsani Annalisa, 208
 Borsani Davide, 350
 Bortoli Bruno, 44, 230, 231
 Bortoluzzi Guido, 194
 Boscarino Renato, 117
 Boscherini Mauro, 36, 104, 117
 Boschetti Barbara, 44, 230, 231, 351
 Bosco Andrea, 94
 Bosco Claudio, 225
 Bosco Domenico, 86
 Bosco Giulia, 163
 Bosco Mario, 32, 104, 117
 Bosello Silvia Laura, 163
 Bosio Albino Claudio, 10, 18, 171, 173,
 309, 696
 Bosio Francesca, 222
 Bosio Cristina, 37, 215, 216, 342
 Bosoni Maria Letizia, 182, 361, 747
 Bosshard Mark, 80
 Bossi Gabriella, 179

- Bossola Maurizio, 33, 104, 117, 465
Botassis Silvana, 238
Botrugno Lorenzo, 351
Botta Angela, 163
Botta Marco, 192
Bottazzi Vittorio, 183
Botti Alfonso, 217
Botti Sergio, 189
Botto Evandro, 18, 196, 200, 255, 285
Botton Claudio, 200, 208
Bottoni Patrizia, 436
Bottoni Rossella Alessandra, 46, 230, 351
Botturi Francesco, 10, 11, 17, 82, 86, 653
Bourlot Alberto, 86
Bove Patrizia Fiorella, 117
Bovone Laura, 17, 229, 231, 258, 361, 693
Boyle Beth Ann, 117
Bozzetti Giovanni, 86
Bozzi Manuela, 39, 104, 117, 436
Bozzi Stefano, 29, 52, 55, 335, 681, 682, 686, 688
Bracaglia Roberto, 29, 104, 117, 465
Bracchi Maria Elisabetta, 208
Braga Gianluca, 208
Braga Paolo, 44, 215, 217, 328
Bragoli Daniela, 240
Bramante Riccardo, 43, 53, 55, 192, 357
Bramanti Donatella, 12, 25, 197, 200, 232, 361, 689
Brambilla Alberto, 192
Brambilla Maria, 200
Brambilla Simona, 37, 83, 86
Bramieri Clementina, 208
Branca Paolo Luigi, 27, 83, 86, 354
Brancaccio Andrea, 117
Bratus Alessandro, 94
Brega Francesco, 65, 67
Brena Silvia, 95
Brenna Elenka, 55, 281
Brenna Rosario, 80
Bresciani Alessandra, 208
Bria Pietro, 23, 101, 117, 259, 588, 688, 694
Bricchetto Enrica, 208
Brignani Debora, 178
Brignone Michele, 217
Brioschi Edoardo Teodoro, 86, 742
Brisighelli Francesca, 45, 112, 606
Brisinda Donatella, 163, 530
Brisinda Giuseppe, 39, 104
Brivio Eleonora, 94, 179
Brizi Maria Gabriella, 33, 104, 117, 593
Broccolini Aldobrando, 40, 104, 557
Broggini Gerardo, 76
Brown David T., 192
Brunetta Federica, 55
Brunetti Leonardo, 44, 55, 78
Bruni Rosa, 117
Bruno Isabella, 163
Bruno Maria Vittoria, 65, 80
Bruno Paola, 55, 65
Bruno Piergiorgio, 163
Bruno Stefania, 34, 104, 117, 606
Bruschi Angelo, 117
Bruschi Anna, 208
Bruschi Sara, 189
Bruseghini Paolo, 208
Bruzzone Daniele, 36, 197, 200, 292, 743
Buccelletti Francesco, 432, 634
Bucci Roberto, 31, 104, 118, 607
Bucciolini Grazia, 208
Buchli Enrichetta, 86
Buffo Simonetta, 232
Buffon Antonino, 36, 104
Bufi Enida, 169
Buganza Stefania, 42, 84, 86, 370
Bugli Francesca, 39, 104, 118, 549
Buizza Giuseppe, 95
Buldrini Susanna, 118
Buonomo Alessandro, 163
Burlon Barbara, 118
Burzotta Francesco, 38, 104, 118, 448
Busato Viviana Elisabetta, 65
Buscemi Francesco Massimo Maria, 95
Busconi Matteo, 43, 185, 393
Busecchian Mara, 208
Bussu Francesco, 38, 104, 118, 493
Buzzacchi Camilla, 56
Buzzonetti Luca, 35, 104, 118
Buzzoni Mauro Antonio, 118
Cabiati Elena, 238
Cabiddu Maria Agostina, 232

- Cabrini Mara, 208
 Cabrini Chiesa Luisella, 30, 84, 86, 354
 Cacciamani Ubaldo, 56
 Cadei Livia, 29, 171, 173, 174, 309, 743
 Cadoni Gabriella, 34, 104, 118, 493
 Cafaro Pietro, 22, 56, 192, 229, 232, 379, 1221
 Caffi Tito, 189, 403, 638
 Cafiero Rosa, 33, 86, 197, 370
 Caforio Antonella, 34, 197, 200
 Caforio Leonardo, 37, 104, 485
 Caimi Luciano, 18, 196, 200, 292
 Caira Morena, 45, 112, 118, 505
 Cairati Carlo, 94, 95
 Cairo Maria Teresa, 27, 197, 200, 292, 691
 Calabrese Maria, 163
 Calabrese Michele, 118
 Calabrese Valentina, 495
 Calabria Caterina, 208
 Calamari Luigi, 24, 183, 185, 414
 Calamo Specchia Francesco Paolo, 23, 101, 118, 443
 Calandrelli Rosalinda, 163, 593
 Calandriello Lucio, 163
 Calcagni Maria Lucia, 35, 105, 118, 545
 Calcaterra Valentina, 232, 240
 Calciano Grazia Lara, 94
 Calciolari Stefano, 56
 Caldarella Carmelo, 163
 Caldarelli Massimo, 27, 101, 118
 Calderini Aristide, 82
 Calderoni Francesco, 44, 230, 232
 Caldirola Debora, 37, 229, 232
 Calegari Ferdinando, 188, 398
 Calia Rosaria, 118
 Caliandro Pietro, 163, 557
 Calindro Roberto, 118
 Caliri Giuseppa, 118
 Callà Cinzia Anna Maria, 34, 105, 118
 Callari Cosimo, 169
 Callegari Marco, 86
 Callegari Maria Luisa, 32, 184, 185, 409
 Calliera Maura, 189, 396
 Calò Lea, 38, 105, 118
 Calò Leonardo, 118
 Caloia Angelo, 78, 742
 Calusio Maurizia, 43, 215, 217, 342
 Calvi Gian Luca, 30, 53, 56
 Calviello Gabriella, 24, 101, 118, 571
 Camaiora Luisa, 10, 17, 214, 217, 232, 343
 Camardese Giovanni, 38, 105, 118, 119, 589
 Camardo Leggieri Marco, 189, 404
 Cambieri Andrea, 56, 119
 Cameli Giorgio, 119
 Camisasca Elena, 37, 172, 174, 179, 309
 Cammarota Giovanni, 29, 101, 119, 531
 Campana Alessandro, 119
 Campanella Mario Nicola, 119
 Campaner Antonella, 65
 Campanini Fabio, 74
 Campiglio Luigi Pierfranco, 17, 51, 56, 259, 273
 Campo Maria Paola, 13
 Campo Sebastiano, 23, 101, 119
 Canale Sabrina, 179
 Canali Gabriele, 27, 183, 185, 416, 690
 Cancelli Susanna, 208
 Candelli Marcello, 163
 Candido Alessandro, 74
 Caneppele Stefano, 43, 230, 232
 Canestrari Paola, 119
 Canetta Isabella, 86
 Canfalone Giulia, 119
 Cannarile Angelo, 119
 Cannatelli Benedetto Lorenzo, 46, 53, 56, 65, 747
 Cannelli Giorgio, 33, 105
 Canova Andrea, 36, 84, 86, 390
 Cantaluppi Gabriele, 28, 52, 56, 357
 Cantamesse Matteo, 86, 747
 Cantilena Mario, 18, 82, 86, 251
 Cantoia Manuela Eliane Anna, 174, 309
 Cantoni Franca, 36, 69, 71, 419
 Cantoni Valeria, 86
 Cantournet Genseric, 232
 Cantù Chiara Luisa, 44, 53, 56, 336
 Canzio Giovanni, 78
 Capalbo Gennaro, 119
 Capaldi Lorenzo, 163
 Capaldo Antonio, 28, 52, 56, 336
 Capasso Monica, 119
 Capelli Arnaldo, 99
 Capelli Giovanni, 119

- Capizzi Rodolfo, 30, 105, 119, 479
Capobianco Antonio, 163
Capodimonti Sara, 505
Capoferri Patrizia, 208
Capolongo Stefano, 688
Capoluongo Ettore Domenico, 37, 105, 119, 436
Capomaccio Stefano, 189
Caporizzi Fabio, 95
Caporossi Aldo, 18, 99, 119, 244, 253, 569
Caporossi Tomaso, 569
Cappa Fabrizio, 33, 184, 185, 409
Cappa Vittorio, 183
Cappellari Lorenzo, 22, 51, 56, 281
Cappelletti Cristina, 86
Cappelletti Maria Cristina, 119
Cappelletti Patrizia, 238
Capra Kiran, 208
Capri Ettore, 22, 183, 185, 396, 639
Caprini Lorenzo, 179
Caprio Lorenzo, 18, 51, 56, 336, 749
Capristo Esmeralda, 36, 105, 119
Capuano Carlo, 56
Capurro Rita, 94, 748
Caputo Carmela Grazia, 119, 163
Caputo Cosimo Tommaso, 163
Caputo Pasquale Matteo, 42, 77, 267
Caputo Salvatore, 34, 105, 119
Capuzzi Annalisa, 247
Caracciolo Francesca, 200, 217, 222
Carapella Piergiorgio, 65
Caravita Simona Carla Silvia, 41, 172, 174, 310
Carbone Arnaldo, 23, 101, 119, 120, 426
Carbone Gabriele Francesco Salvatore, 120
Carbone Luigi, 163
Cardani Roberta, 65
Cardillo Carmine, 28, 101, 120, 580
Cardinali Sara, 120
Carducci Brigida, 163
Carelli Alinovi Cristiana, 45, 112, 120, 437
Carenzio Alessandra, 200
Carera Aldo, 21, 51, 56, 217, 377, 745, 1218, 1219, 1220, 1221, 1222
Caretto Willinghton William, 86
Cariboni Guido, 39, 84, 86, 382
Caricato Anselmo, 36, 105
Cariello Vincenzo, 19, 76, 78
Carini Franca, 396, 653
Carini Sara, 217, 223, 343
Carini Stefania, 223
Carli Massimo, 78
Carlucci Isabella, 120
Carmignani Marco, 120
Carnassale Roberto, 120
Carnevale Stefania, 120
Caroni Pio, 78
Caroppo Emanuele, 120
Carosella Luciana, 30, 105, 120
Carovigno Elena, 120
Carpani Guido, 9, 56
Carpani Roberta, 38, 84, 86
Carpino Massimiliano, 232
Carrà Elisabetta, 28, 171, 174, 361
Carrega Ernesto, 185, 188
Carroli Caterina, 237
Carron Perez Julian, 246
Carrozza Cinzia, 41, 105, 437
Carrozzo Valerio, 120
Carruba Maria Concetta, 208
Carrubba Letizia, 200
Carta Gabriele, 200
Carughi Lucia, 223
Caruso Alessandro, 18, 99, 120, 259, 485
Caruso Francesco, 78
Caruso Raul, 44, 56, 217, 230, 273
Casadidio Adriana, 120
Casagrande Ivo, 94
Casagrande Claudia, 13
Casali Adele, 65
Casali Enrica, 208
Casalini Linda, 208
Casartelli Antonella, 94
Casati Angelo Maria, 65
Casati Giulia, 120
Cascetta Annamaria, 87, 328, 653
Cascone Ciro, 200
Casella Anna, 36, 197, 200, 232
Casella Isabella, 189
Caselli Marco, 28, 229, 232, 361, 745
Casero Andrea Luigi, 94, 95
Casini Marina, 37, 105, 120, 443
Casiraghi Roberta, 80

- Casirani Marilena, 94
 Casnici Patrizia, 71
 Casolo Francesco, 26, 197, 200, 292, 745
 Cassano Alessandra, 34, 105, 120, 531
 Cassinari Chiara, 189, 396
 Cassola Francesca, 94
 Cassoni Evita Giulia Maria, 174
 Castagna Luigi, 23, 83, 87
 Castagnola Massimo, 11, 18, 99, 120, 252, 437, 634, 635
 Castagnola Raffaella, 120
 Castellari Elena, 189
 Castelletti Lanfredo, 87
 Castelli Cristina, 200, 310, 653, 691, 692, 748
 Castelli Ilaria, 41, 197, 200, 310
 Castelli Vilma, 238
 Castellin Luca Gino, 44, 230, 232, 351
 Castellini Paola Giuseppina, 94
 Castelnovo Paolo, 65
 Castelnuovo Gianluca, 41, 172, 174, 311
 Castiglioni Silvio Gino, 95
 Castorina Marina, 120
 Castorina Mario, 31, 105
 Castrezzati Maurizio, 208
 Castronovo Carlo, 11, 17, 76, 78, 268
 Cataldi Luigi, 11, 23, 101, 120
 Catarci Stefano, 163
 Catella Manuela, 208
 Catellani Patrizia, 19, 174, 229, 232, 311
 Cati Alice, 46, 84, 87, 328
 Cattanei Giuseppe, 237
 Cattaneo Arturo, 18, 214, 217
 Cattaneo Franco, 179
 Cattaneo Maria Chiara, 237
 Cattaneo Maria Elisabetta, 237
 Cattaneo Mario, 191
 Cattaneo Pierino, 200
 Cattani Ilenia, 185
 Cattani Paola, 25, 101, 120, 549
 Cattel Caterina, 163
 Cauda Roberto, 18, 99, 120, 243, 252, 255, 475
 Cavaliere Anna Franca, 120, 163, 485
 Cavaliere Emanuele, 45, 225, 386
 Cavaliere Franco, 26, 101, 121, 433
 Cavallari Maurizio, 56, 192, 336
 Cavallaro Fabio, 163, 433
 Cavallaro Maria Grazia, 56
 Cavalleri Alberto, 222
 Cavalli Antonio, 227
 Cavicchioni Camillo, 31, 105, 121
 Ceccariglia Sabrina, 43, 105, 121
 Ceccarossi Guido Luigi, 35, 53, 56, 225
 Ceccattoni Rosanna, 208
 Cecchetto Daniela Irma, 232
 Cecchini Antonio, 248
 Cecchini Isabella, 179
 Cecconi Arianna Veronica, 174
 Cederle Alessandro, 56
 Cedrola Elena, 217
 Ceffa Lorien, 194
 Celani Fabrizio, 121
 Celardo Giuseppe, 44, 225, 386
 Celi Giuseppe, 163
 Celleno Leonardo, 32, 105, 121
 Cellini Carlo, 121, 654
 Cenci Maria Elena, 238
 Cenci Tonia, 505
 Cenedella Cristina, 87, 96, 746
 Cengia Alessandra, 121
 Centonze Francesco, 22, 68, 71, 423
 Centonze Michele, 56
 Cerbo Pasquale, 28, 69, 71, 423
 Cerchiai Fabio, 192
 Cereda Ferdinando, 44, 198, 200, 293, 745
 Ceriani Luca Luigi, 208
 Cerioli Carla, 30, 184, 411
 Ceriotti Luca, 36, 197, 380
 Cerniglia Floriana, 232
 Cerrato Daniele, 39, 69, 71
 Cerri Andrea, 94
 Cerri Marco Vittorio, 56, 65
 Cerulli Giuliano Giorgio, 21, 99, 121, 252
 Ceruti Gianluca, 56
 Cerutti Maria Vittoria, 24, 83, 87, 355
 Cervato Arnaldo, 1211
 Cesareo Vincenzo, 9, 228, 362
 Cesari Matteo, 532
 Cesario Alfredo, 37, 105, 573
 Cesqui Sante Maria, 23, 52, 56, 232
 Cetra Antonio, 22, 51, 56, 275
 Cheaib Robert, 248
 Chiapella Cristina, 208

- Chiappedi Matteo Alessio, 200
Chiappetta Adele, 121
Chiappini Elisabetta, 28, 183, 185, 258
Chiaramonte Laura, 45, 53, 56, 336
Chiaretti Antonio, 35, 105, 121, 495
Chiarla Carlo, 121
Chiarulli Raffaele Rosario, 223, 743
Chierichetti Valentina, 200, 293
Chierichini Angelo, 33, 105, 121
Chiesa Maria, 45, 225
Chiocca Evelina, 200
Chirico Fabrizio, 87
Chisari Giovanna, 208
Chiscuzzu Graziano, 96
Chiruzzi Pietro, 27, 101, 121, 524
Chiusa Giorgio, 188
Chiusolo Patrizia, 37, 105, 121, 505
Chizzini Augusto, 19, 76, 78
Chizzoniti Antonio Giuseppe Maria, 22, 68, 71, 250, 424
Ciabattoni Antonella, 121
Ciaburri Michele, 163
Cianci Rossella, 163, 532
Ciancia Mariano, 164
Cianfanelli Plinio, 121
Ciano Francesca, 164
Ciasca Gabriele, 45, 112, 121, 518
Cicala Roberto, 87, 96
Cicchetti Americo, 21, 51, 56, 57, 121, 263, 336, 639, 682, 688, 742
Cicchetti Antonella, 67
Ciceri Maria Rita, 24, 171, 174, 311
Cicerone Marina, 121, 443
Ciciotti Enrico, 68, 71
Cifalinò Antonella, 36, 53, 57
Cigada Sara, 22, 214, 217, 343
Cigada Sergio, 196, 214
Cigoli Vittorio, 171, 174, 263, 312
Cigolini Manuela, 189, 396
Ciliberti Nicola, 189
Cima Valentina, 121
Cimellaro Vincenza, 178
Cina Alessandro, 121, 164, 593
Cinelli Gerardo Maria, 13
Cingolani Antonella, 36, 105, 121
Ciocca Antonio, 121
Ciocchetti Pierpaolo, 164
Cioffi Andrea, 57, 87
Cioni Beatrice, 30, 105, 121
Cipresso Pietro, 179, 182, 312
Cipriani Maria Camilla, 164
Cittadini Achille Renato Maria, 17, 99, 121, 122, 244, 253, 571, 686
Cittadini Francesca, 42, 105, 122
Citterio Ferdinando, 57, 246
Citterio Franco, 24, 101, 122, 465, 685, 689
Civardi Francesco, 225
Civardi Silvia, 189, 407
Clariss Sonia, 208, 293
Clemente Gennaro, 32, 105, 122, 574
Clemente Gian Paolo, 44, 57, 192, 278
Clementi Maria Elisabetta, 122
Clerici Anna Agnese, 96
Clerici Elisabetta, 31, 53, 57
Clerici Paolo, 247
Cobelli Roberto, 209
Cocchi Alberto, 122
Cocconcetti Pier Sandro, 22, 183, 185, 409, 653
Coco Claudio, 24, 101, 122, 574, 687
Codini Ennio, 26, 229, 232
Codispoti Francesco Alberto, 164
Cogliandolo Santa, 122
Cognata Antonio, 87
Cogrossi Simone, 189
Cola Gabriele, 189
Colacicco Luigi, 34, 105
Colafigli Manuela, 475
Colamonico Perna, 122
Colangelo Giuseppe, 232
Colasanto Michele, 228, 232, 638, 654
Colesanti Vittorio, 76
Coli Antonella, 31, 105, 122, 426
Colizzi Christian, 164
Collesi Patrizia, 122
Colli Licia, 189, 414
Colli Rosa, 32, 105, 122
Colli Lanzi Stefano, 57
Colloca Giuseppe Ferdinando, 164, 532
Colombari Lucia, 94
Colombetti Elena, 41, 122, 197, 200, 285
Colombo Barbara, 41, 172, 174, 312
Colombo Chiara, 30, 84, 87, 743

- Colombo Emanuele Camillo, 44, 230, 380
Colombo Emilio, 57
Colombo Emilio, 654, 1211
Colombo Fausto, 20, 229, 232, 249, 328, 684, 693
Colombo Ferdinando, 26, 52, 57
Colombo Geraldina, 222
Colombo Giuseppe, 25, 197, 200, 742
Colombo Gloria, 87, 217, 222
Colombo Luca Vittorio Angelo, 27, 191, 193, 281
Colombo Lucia, 200, 313
Colombo Maddalena, 27, 197, 201, 256, 362, 691, 746
Colombo Michele, 42, 84, 87, 382
Colombo Paolo, 12, 20, 229, 232, 256, 351, 696
Colombo Rinaldo Mario, 225, 262
Colombo Roberto, 22, 100, 122, 174
Colombo Ruggero, 57
Colombo Stefano, 44, 192, 281
Colosimo Cesare, 21, 100, 122, 253, 256, 593
Colosio Giuseppe, 201
Coltro Maria Gabriella, 217
Colusso Luigi, 238
Comelli Ivana, 179, 209, 747
Comerci Gianluca, 164
Comi Simona Lorena, 57
Cominelli Claudia, 201
Commodari Anna Maria, 122
Compassi Daniela, 222
Compiani Maurizio, 247, 717
Conchieri Michele, 209
Concina Giulia, 164
Confalonieri Antonio, 51
Confalonieri Emanuela Maria, 26, 171, 174, 313
Confalonieri Marco, 23, 52, 57, 217
Congedo Maria Teresa, 169, 574
Consonni Donatella, 238
Consonni Guido, 17, 51, 57, 358
Contardi Laura Miriam, 201
Conte Amelia, 170, 557
Conte Georgia, 94, 96
Conte Gianluigi, 30, 105, 122
Contegiacomo Pietro, 122
Contessa Gian Marco, 123
Conti Antonella, 209
Conti Carla, 164
Conti Elisabetta, 217
Conti Emanuela, 65
Conti Francesco, 123
Conti Giorgio, 24, 101, 123, 689
Conti Guido, 25, 101, 123, 252, 493
Conti Mirella, 164
Continisio Chiara, 35, 197, 201, 351
Contrino Niccolò, 94
Coppola Adriana, 65, 223, 1219, 1221
Coppola Giovanni, 164
Coppola Laura, 189, 397
Corbani Luigi, 87
Corbo Chiara, 189
Corbo Giuseppe Maria, 32, 105, 123, 532
Cordaro Massimo, 22, 100, 123, 481
Corina Luigi, 164
Corlazzoli Silvia, 194
Corli Silvano, 179, 201
Cornaggia Isotta, 179
Cornaro Alessandra, 46, 53, 65, 278
Corradi Valerio, 201, 363
Corradini Francesca, 238
Corradini Marco Maria, 43, 84, 87
Corradini Matteo, 209
Corrado Michele, 35, 105, 123
Corrado Sara, 189
Corsaro Daniela, 45, 53, 57, 337
Corsello Salvatore Maria, 27, 101, 123, 580
Cortelezzi Flavia, 232
Cortellazzi Silvia, 25, 197, 201
Cortese Claudio, 96
Cortesi Alessandro Dario, 80, 237
Corti Carla, 30, 184, 185
Corti Matteo, 38, 57, 77, 275
Corti Serafino, 179, 201
Corvi Paola, 28, 69, 71
Corvi Roberta, 25, 87, 171, 174, 285
Corvino Valentina, 37, 105, 123, 430
Cosi Dario, 87
Cossandi Gianmarco, 94
Costa Francesca, 217, 343
Costa Giulio, 182
Costa Serena, 75
Costa Simonetta, 164, 496

- Costalli Stefano, 217, 223
 Costamagna Guido, 20, 100, 123, 252, 466, 633, 685, 688
 Costantini Alessandro Maria, 164
 Costantini Barbara, 164
 Costantini Melania, 164
 Cota Francesco, 164, 496
 Cotellessa Silvio, 26, 229, 232
 Cotelli Maria, 179
 Cotelli Porrino Angiolina, 174
 Cottini Elena, 46, 53, 57, 282
 Cottini Giampaolo, 232
 Cova Alberto, 51, 1217, 1218, 1221
 Covassi Giovanni, 217
 Covelli Venusia, 238
 Covini Paola, 174, 179
 Covino Marcello, 164, 433
 Cravedi Piero, 185, 404, 653
 Craveri Michela Elisa, 37, 215, 217, 343
 Crea Filippo, 19, 100, 123, 243, 264, 449, 697
 Crea Maria Antonietta, 31, 105
 Crema Stefania, 174, 179
 Cremona Massimo, 57
 Cremonini Cinzia, 27, 197, 201, 380
 Crescentini Alberto Massimo, 57
 Crespi Alberto, 76
 Crespi Giovanni, 238
 Crespi Roberta, 26, 52, 57, 681
 Crippa Francesca, 46, 215, 217, 343
 Crippa Valeria, 209
 Cristini Francesca, 179, 232
 Cristinzio Chiara, 174
 Cristofari Fabiana, 80
 Cristofori Elena, 123
 Crivellente Pietro, 96
 Crivelli Davide, 180
 Crivelli Enza, 209
 Cro Paolo, 80
 Croce Elisa, 209
 Croce Luigi, 201
 Croci Ettore, 40, 53, 57, 337
 Crotti Monica, 209
 Crucitti Antonio, 26, 57, 65, 101, 123, 627
 Crupi Giovanni, 94
 Cucca Valentina, 96
 Cucchi Costanza Anellamaria, 39, 215, 217, 344
 Cuccoro Corrado, 96
 Cuman Andrea Davide, 237
 Cunietti Alessandro, 87
 Cunliffe Ann Louise, 57
 Curino Laura Palmira, 96
 Currò Diego, 25, 101, 123, 515
 Curti Sergio, 180
 Cutillo Mariarosa, 237
 D'Acunto Nicolangelo, 26, 83, 87, 382
 D'Adamo Amedeo Ferdinand, 96
 D'Adda Alessandro, 22, 51, 57, 87, 249, 276
 D'Addressi Alessandro, 32, 105, 123, 468
 D'Addona Antonio, 20, 100, 123, 252, 481
 D'Agostino Alessandro, 123
 D'Agostino Giuseppe Roberto, 164
 D'Alatri Lucia, 33, 105, 124
 D'Alessandris Quintino Giorgio, 169
 D'Alessandro Francesca, 87, 222
 D'Alessandro Francesco, 28, 52, 57
 D'Alessio Alessio, 42, 105, 124, 527
 D'Alfonso Sandra, 124
 D'Alò Ciro, 32, 105
 D'Alò Francesco, 41, 105, 124, 506
 D'Aloia Adriano, 87, 94, 329
 D'Alonzo Luigi, 21, 196, 201, 259, 294
 D'Altocolle Anna, 124
 D'Ambrosi Nadia, 45, 112, 124, 430
 D'Amico Guglielmo, 124, 164
 D'Amico Marcello, 233
 D'Andrea Gianpaolo, 124
 D'Andrea Vito, 169
 D'Angelo Alessandra, 124
 D'Angelo Chiara, 174, 182
 D'Angelo Cristina, 532
 D'Angelo Giovanni, 42, 77, 268
 D'Angelo Loretta, 209
 D'Angelo Lorenzo, 174
 D'Argento Francesco, 169
 D'Arrigo Sonia, 433
 D'Ascenzo Marcello, 28, 101, 124, 522
 D'Egidio Maria Grazia, 124
 D'Este Carlotta, 43, 70, 71, 420
 D'Inzeo Tiziana, 40, 105, 124
 D'Odorico Marina Gabriella, 238
 D'Ugo Domenico, 21, 100, 124, 253, 575

- D'Urso Sara Francesca, 217
 Dacomo Mauro Maria, 65
 Dagioni Massimo, 201
 Daini Silvia, 654, 1211
 Dal Lago Antonio Angelo, 31, 105, 124
 Dall'Ombra Davide, 87
 Dalla Sega Franco, 25, 57, 77, 78
 Dalla Sega Paolo, 87
 Dalla Torre Del Tempio di Sanguinetto
 Francesco, 124
 Dalla Vecchia Flavio, 87
 Dallavalle Sara, 209
 Dallolio Giuliano, 185
 Daloiso Viviana, 443
 Damiani Gianfranco, 25, 101, 124, 607,
 682, 688
 Damiano Fernando, 33, 105, 125
 Damis Giovanni, 125
 Danelli Irene, 87
 Danese Silvio, 532
 Danesi Ivan Luciano, 65, 194
 Daniele Antonio, 40, 105, 125, 557
 Daniotti Elisabetta Maria, 239
 Danza Francesco Maria, 23, 101, 125,
 594
 Danza Michelangela, 125
 Darida Lorenzo, 125
 Dassatti Leonardo, 125
 De Ambrogi Francesco, 180, 201
 De Amicis Lorena, 125
 De Angeli Ettore, 174
 De Angeli Marco, 57
 De Angeli Monica, 80
 De Belvis Antonio Giulio, 37, 105, 125,
 609
 De Braud Clara, 57
 De Candia Erica, 35, 105, 125, 532
 De Carli Sciumè Cecilia, 24, 197, 201,
 257, 370, 691, 746
 De Carolis Elena, 549
 De Carolis Maria Pia, 31, 105, 125, 496
 De Carolis Sara, 35, 105, 125, 485
 De Cicco Nardone Fiorenzo, 32, 105,
 125
 De Clementi Simone, 209
 De Corso Eugenio, 164
 De Cosmo Germano, 26, 101, 125, 433
 De Crea Carmela, 41, 105, 125, 627
 De Cristofaro Raimondo, 27, 101, 125, 533
 De Donato Marta, 170
 De Faveri Dante Marco, 17, 183, 186,
 251, 399, 690
 De Fazio Giovanna Laura, 233
 De Fazio Silvia, 164
 De Florio Ciro, 45, 84, 87, 286
 De Francisci Giovanni, 43, 112
 De Franco Antonio, 32, 105, 125, 126
 De Gaetano Andrea, 468
 De Gaetano Anna Maria, 32, 105, 126
 De Gaetano Giovanni, 126
 De Gaetano Donati Katleen, 164, 476
 De Giorgio Fabio, 42, 105, 126, 610
 De Giovanni Luciano, 32, 106, 126
 De Iulii Carmelo Massimo, 57
 De Leonardis Massimo, 19, 229, 233,
 249, 351
 De Luca Amedeo, 58, 358
 De Luca Andrea, 34, 106, 126, 476
 De Luca Marianna, 58, 378, 745, 1220
 De Marchi Massimo, 65
 De Marinis Laura, 26, 101, 126, 581
 De Marinis Raffaele, 87
 De Marinis Silvia, 209
 De Martini Demetrio, 35, 106
 De Matthaëis Nicoletta, 533
 De Mita Enrico, 76
 De Natale Maria Luisa, 19, 196, 201, 294
 De Nicola Martina, 126
 De Novellis Fedele, 58
 De Paulis Stefano, 126, 164
 De Rosa Gabriella, 38, 106, 496
 De Rosa Giovina, 653
 De Rosa Maria Cristina, 126, 636
 De Rosa Miriam Stefania, 94, 96
 De Rose Agostino Maria, 169
 De Salvia Michele, 78
 De Sanctis Roberto, 126
 De Santis Marco, 35, 106, 485
 De Santis Vincenzo, 40, 106, 126
 De Sena Pasquale, 19, 76, 78
 De Simone Clara, 41, 106, 480
 De Simone Stefania, 126
 De Spirito Marco, 22, 100, 126, 258,
 519, 634
 De Stefano Valerio, 21, 100, 126, 242,
 253, 506

- De Toni Ferruccio, 13
De Vincenzo Rosa Pasqualina, 37, 106, 126
De Vita Maria, 453
De Vitis Italo, 32, 106
De Vito Stefania, 174
De Vittor Francesca, 39, 77
De Waure Chiara, 42, 106, 126, 610
Debè Anna, 209
Deferrari Stefania, 239
Degani Luca Enrico, 201
Degiovanni Lucia, 222
Degiovanni Marco, 17, 224, 225, 257
Deiana Gilda, 126
Del Basso Giuseppina, 127
Del Bo Chiara Fernanda Maria, 58, 65
Del Ciello Annemilia, 164
Del Fà Aurora, 31, 106, 127
Del Giudice Alfonso, 41, 53, 58
Del Zanna Giorgio Aldo, 40, 87, 215, 217
Deldossi Laura, 27, 52, 58, 358
Deli Giorgio, 24, 101, 127
Deli Roberto, 20, 100, 127, 256, 688
Dell'Acqua Giovan Battista, 99
Dell'Acqua Massimiliano, 58
Dell'Asta Adriano, 24, 214
Dell'Atti Claudia, 169, 594
Dell'Oro Roberta, 233
Dell'Osso Alain Maria, 80
Della Casa Silvia, 31, 106, 127, 581
Della Marca Giacomo, 42, 106, 127, 557
Della Morte Gabriele, 39, 77
Della Sala Filomena, 164
Della Torre Roberto, 87
Delle Grazie Lucia, 87
Delledonne Marco, 186
Delli Gatti Domenico, 19, 51, 58
Dello Russo Antonio, 453
Dello Russo Cinzia, 38, 106, 127, 515
Delogu Angelica Bibiana, 36, 106, 127, 497
Delogu Giovanni, 28, 101, 127, 549
Demaldè Romano, 186, 399
Demarchi Emanuela, 87
Demichelis Marco, 97, 355
Demuro Ivan, 38, 69, 71
Depperu Donatella, 20, 68, 71, 250, 261, 420
Deriu Marco, 217
Desideri Marcella, 127
Desiderio Claudia, 127, 438
Dessy Orietta, 58, 66
Dettoni Maurizio, 66, 67
Devecchi Claudio, 17, 51, 58, 742
Di Battista Maria Luisa, 18, 68, 71
Di Battista Roberta, 127
Di Blasio Paola, 17, 78, 171, 174, 258, 314
Di Cera Francesca, 87
Di Chio Federico, 87
Di Cosimo Federica, 209
Di Falco Giovanni, 186
Di Fazio Patrizia, 127
Di Francesco Palmiro Secondo, 32, 106, 127
Di Gennaro Leonardo, 164
Di Giambenedetto Simona, 42, 106, 127, 477
Di Gioia Annamaria, 127
Di Giorgio Andrea, 164, 468
Di Giovanni Antonino, 37, 106, 127
Di Giuda Daniela, 37, 106, 127, 546
Di Gregorio Flavio, 35, 106
Di Gregorio Giulia, 209
Di Lazzaro Vincenzo, 558
Di Lella Giuseppe Maria, 35, 106, 127, 128
Di Leo Mauro, 164
Di Marcantonio Michele, 66
Di Mario Antonella, 164
Di Martino Cinzia, 128
Di Martino Susanna, 58, 67
Di Miceli Dario, 169
Di Nardo Emiliana, 128
Di Nardo Walter, 29, 101, 128, 494
Di Nuzzo Chiara, 314
Di Pasquale Serena, 128
Di Pasquali Fiorenzo, 58, 194
Di Pietro Maria Luisa, 25, 101, 128, 256, 614, 685, 688
Di Pietro Valentina, 439
Di Porto Edoardo, 58
Di Raddo Elena, 38, 84, 87, 370
Di Rago Rosa, 209
Di Rocco Concezio, 552, 653
Di Simone Luca, 39, 69, 71

- Di Simone Nicoletta, 28, 101, 128, 486
 Di Stasi Carmine, 35, 106, 594
 Di Stasio Enrico, 36, 106, 128, 439
 Di Stefano Flavia Adalgisa, 128
 Di Terlizzi Eleonora, 201
 Di Tullio Patrizia, 30, 53, 58
 Di Virgilio Margherita, 128
 Dickmann Anna, 31, 106, 128, 569
 Dicorato Luigi Maria, 88
 Diez Martino, 217, 344
 Diliberto Pierfrancesco, 223
 Dilk Enrica Yvonne, 33, 215
 Dimento Joseph Frank, 78
 Dina Mario Alberto, 99
 Dinapoli Nicola, 164, 595
 Diociaiuti Sonia, 128
 Diodato Roberto, 25, 88, 197, 201, 286
 Dioli Ilaria, 75
 Distefano Mariagrazia, 164, 486
 Distefano Sergio, 58
 Dodi Elisabetta, 209
 Doglietto Francesco, 164
 Doglietto Giovanni Battista, 19, 100,
 128, 241, 264, 468
 Doglio Daniele, 88
 Dolmetta Aldo Angelo, 17, 76, 78
 Donadini Gianluca, 188
 Donato Silvia, 44, 172, 314
 Donè Carmen, 209
 Donegani Chiara Paola, 195
 Donelli Massimo, 88
 Donghi Elisa, 178
 Doninelli Luca, 96
 Dordoni Roberta, 45, 185, 186, 400
 Dossi Simone, 217
 Dottarelli Alessandra, 164
 Dotti Giovanni, 233
 Dotti Marco, 217
 Draetta Ugo, 233
 Draicchio Francesco, 128
 Draisci Gaetano, 30, 106, 128
 Drera Giovanni, 227, 386
 Dugato Marco, 363
 Duserm Garrido Guillermo, 189

 Eboli Maria Luisa, 23, 101, 128
 Eissa Wael Mohammed Farouq Yousef,
 218, 744

 Elefanti Marco, 9, 10, 20, 68, 653
 Eleuteri Davide, 164
 Elia Antonio Emanuele, 558
 Elli Enrico, 27, 83, 88, 289
 Eugeni Ruggero, 20, 82, 88, 263, 329,
 685
 Eusebi Luciano, 11, 18, 71, 76, 78, 201,
 233, 268
 Evangelista Maurizio, 34, 106
 Evangelista Paolo, 201
 Evoli Amelia, 23, 101, 128, 559

 Fabbiano Alessio, 218
 Fabbri Maria Cristina, 164
 Fabbriani Carlo, 653
 Fabbriani Anna Maria, 174
 Fabbro Maurizio, 218
 Fabbruzzi Elena, 129
 Fabiani Emiliano, 45, 112, 507
 Fabio Rosa Angela, 314
 Fabrizi Enrico, 38, 69, 71
 Facchin Federica, 182, 314
 Facchinetti Danya, 66, 237, 238, 239
 Facchinetti Raffaella, 209
 Facchinetti Silvia, 58, 66, 174, 194
 Facchini Anna, 201
 Facchini Fabio, 58
 Fadda Guido, 12, 34, 106, 129, 427
 Fagnola Maria Chiara, 188
 Faioli Michele, 58
 Falciola Luca, 240, 352
 Falcone Maria Jennifer, 97
 Faliva Mario, 58, 653
 Falsini Benedetto, 26, 101, 129, 569
 Familiari Pietro, 169, 469
 Fanchi Mariagrazia, 27, 83, 88, 329, 684
 Fandella Paola, 12, 26, 52, 58, 682, 685
 Fanfani Francesco, 24, 101, 129, 244
 Fanfani Francesco, 164
 Fanni Umberto, 88
 Fantini Francesca, 175, 180
 Fantoni Massimo, 30, 106, 129, 478
 Farina Clara, 209
 Farina Marco, 180, 201, 233
 Faris Sammy, 129
 Fariselli Patrizia, 233
 Fasana Giuseppe, 66, 218
 Fasanella Giuseppe, 129

- Fasano Alfonso, 559
Fasciani Romina, 129, 165
Fasolini Donato, 94
Fassi Enrico, 218
Fasulo Filippo, 237
Fava Emilio Domenico, 175
Fava Sabrina Maria, 39, 197, 201, 294
Favaretti Carlo, 129
Favaretto Maria Grazia, 209
Favi Linda Margherita, 66
Favretto Giuseppe, 180
Favuzzi Angela Maria Rita, 165
Federici Sara, 189
Federico Francesco, 32, 106, 129
Federico Paola, 129
Feliciani Claudio, 129, 480
Fellegara Anna Maria, 10, 19, 68, 71, 420
Fellone Claudio, 129
Femminis Gianluca, 22, 51, 58
Fenaroli Gustavo, 209
Fenaroli Valentina, 182, 315
Fenici Riccardo, 23, 101, 129, 256, 533
Ferla Lara, 81
Fernandez Marquez Eduardo Marcos, 25, 101, 129
Ferraccioli Gianfranco, 18, 100, 129, 244, 253, 601, 636
Ferrandina Maria Gabriella, 37, 106, 129, 486, 634, 639
Ferrante Angela Maria Rosaria, 12, 34, 106, 129
Ferrante Vincenzo, 22, 58, 68, 71, 78, 256
Ferrantelli Alberto, 129
Ferrara Fabrizio Massimo, 58, 129
Ferrara Paola Emilia, 129, 165
Ferrara Pietro, 34, 106, 129, 497
Ferrarese Giulio, 227
Ferrari Annarita, 189
Ferrari Federico, 188, 639
Ferrari Giacomo, 201
Ferrari Laura, 180, 182, 202, 315
Ferrari Maria Franca, 180
Ferrari Massimo, 218, 653
Ferrari Matteo, 186
Ferrari Mirella, 17, 82, 88, 383
Ferrari Remo, 130
Ferrari Roberto, 246
Ferrari Sara, 222
Ferrari Simona, 44, 198, 202, 295
Ferrari Susanna, 189
Ferrario Giovanni, 88
Ferrazzani Sergio, 24, 101, 130, 486
Ferrazzoli Ivana Maria, 239
Ferrero Mattia Francesco, 80
Ferretti Camilla, 75, 420
Ferri Alessandra, 130
Ferri Laura, 209
Ferri Laura Maria, 44, 58, 230, 233
Ferri Maurizio, 130
Ferrini Gabriele, 36, 224, 225, 386
Ferro Roberta, 44, 84, 88
Ferrone Federico, 96
Fetoni Anna Rita, 36, 106, 130
Fiacco Axel Michele, 96
Fianchi Luana, 165, 507
Ficarra Maria Giovanna, 23, 102, 130, 615, 686
Ficociello Luana, 130
Ficuciello Valentina, 189
Fidanzio Andrea, 41, 106, 130, 520
Fieschi Laura, 130
Fileni Adriano, 595
Filippi Guido Maria, 24, 102, 130
Filippini Caterina, 78
Filippini Elisabetta, 45, 84, 383
Filippini Luigi, 17, 52, 58, 282
Filippone Fabrizio, 96
Filoni Andrea, 45, 84
Finazzi Rosa Bianca, 25, 83, 88, 272
Fincati Mariachiara, 97, 355
Finco Angelo, 227, 637
Finco Riccardo Stefano, 209
Finn Stephen, 175
Fiocca Renato, 12, 19, 52, 58, 258, 337, 681
Fiorentini Lucia, 30, 184, 411
Fiori Angelo, 99
Fiori Roberto, 88
Fiori Simona, 130
Fiorina Lorenzo, 180
Fioroni Giuseppe, 36, 106
Flex Andrea, 41, 106, 130, 581
Flore Roberto Antonio, 31, 106, 130, 581
Floreani Alberto, 26, 191, 193, 337

- Florian Francesco, 88
 Florida Giorgio, 58
 Florio Anna Paola, 58
 Focaroli Raffaele, 130
 Foco Maurizio, 35, 106, 130, 470
 Fogher Corrado, 1211
 Folci Ilaria, 202
 Folgheraiter Fabio, 22, 229, 233
 Folisi Donatella, 237
 Fonio Chiara, 94, 97
 Fontana Cecilia Alejandra, 189
 Fontana Fabrizia, 58
 Fontana Luca, 130
 Fontana Paolo, 183
 Fontanella Maria Chiara, 189
 Forchini Pierfranca, 46, 215, 218, 344
 Foresta Enrico, 130
 Forino Concetta, 209
 Fornari Daniele, 18, 68, 71, 258, 420
 Forni Franca, 33, 106, 130
 Forti Gabrio, 10, 18, 76, 78, 259, 268,
 684, 695
 Forti Sara, 175
 Fortini Danilo, 130
 Fortis Marco, 233, 283
 Fossati Alberto, 233
 Fossati Angelo Eugenio, 88, 371
 Fossati Barbara, 165
 Fossati Lorenzo, 41, 197, 202
 Fossati Paolo, 94
 Fossi Silvia, 237
 Foti Elvira, 165
 Foti Giuseppe, 194
 Fouskakis Dimitris, 58
 Fracasso Stefania, 130
 Fracapane Stefania, 209
 Franceschi Francesco, 41, 106, 130, 533
 Franceschi Luca Francesco, 58
 Franceschini Ezio, 8, 82, 99
 Franceschini Gianluca, 39, 106, 131
 Franchi Clara, 28, 224, 225
 Franchin Glenda, 222
 Franchini Roberto, 202
 Franco Alessio, 131
 Franco Chiara, 240
 Franza Raffaella, 131
 Franzini Paola, 74
 Franzosi Michele, 222
 Frare Pierantonio, 27, 197, 202, 289
 Frascaroli Daniela, 182
 Fraschini Erica, 213
 Fraschini Massimo, 202
 Frascino Vincenzo, 169
 Frassanito Luciano, 165
 Frasso Giuseppe, 17, 82, 88, 250, 383
 Frata Laura, 81
 Fratantonio Giuseppe, 218, 223
 Fratta Pasini Carlo, 3, 9
 Frattali Arianna, 88
 Frattini Gabriella, 202, 209
 Frazzi Ermes, 23, 183, 186, 258, 400
 Frego Luppi Silvia Antonella, 78
 Frenda Daniela Maria, 45, 53, 58, 276
 Frey Marco, 59
 Frezza Simonetta, 36, 106, 497
 Frigelli Umberto, 180
 Frigeni Claudio, 29, 69, 71
 Frigerio Aldo, 37, 215, 218, 286
 Frigerio Chiara, 41, 53, 59, 337
 Friggè Paola, 209
 Frisullo Giovanni, 165
 Frittelli Maurizio, 88
 Frola Maria Franca, 218, 345
 Frongillo Francesco, 165, 470
 Frosini Benito Vittorio, 59, 191
 Frustaci Alessandra, 131
 Fucci Nadia, 131
 Fumagalli Armando, 21, 214, 218, 329
 Fumagalli Paolo, 193
 Fumagalli Pierfrancesco, 218
 Fumagalli Carulli Ombretta Battistina,
 17, 76, 78, 79, 251, 269, 742
 Fumagalli Meraviglia Marinella, 26, 229,
 233
 Fumarco Cristina, 88
 Fumi Gianpiero, 28, 52, 59, 88, 378
 Fumi Maria Daria, 30, 184, 186, 401
 Fundarò Carlo, 653
 Fusar Poli Chiara, 180
 Fusari Giuseppe, 96
 Fusaro Paola, 209
 Fusco Domenico, 169
 Fusco Salvatore, 131
 Fuso Leonello, 34, 106, 131, 534
 Gabbiani Claudio, 96

- Gabri Sara, 178
Gabrieli Bernardo, 94
Gabrielli Luciano, 131
Gabrielli Maurizio, 165
Gabusi Daria Lucia, 213
Gabutti Irene, 66
Gaeta Stefano, 209
Gaetani Eleonora, 37, 106, 131, 581
Gaggioli Andrea, 45, 172, 175, 315
Gaglione Raffaele, 29, 106, 131
Gainotti Guido, 559
Gaj Nicolò Maria, 178, 180
Galante Maria Teresa, 240
Galantini Luca, 218, 744
Galantino Nunzio, 9
Galardi Annalisa, 233
Galasso Rocco, 131
Galazzi Enrica, 18, 214, 218, 345, 1221
Galderisi Doriana, 180
Galdini Dario, 218
Galeotti Caterina, 165
Galeotti Tommaso, 99
Galgano Vincenzo, 59, 66
Galimberti Alessandro, 41, 84, 88, 371
Galimberti Carlo, 19, 82, 88, 175, 259, 315
Galimberti Gianluca, 186, 226
Galimi Pierpaolo, 66
Galiuto Leonarda, 38, 106, 131, 453
Galizzi Giovanni, 183
Gallenzi Patrizia, 37, 106, 131
Galleri Sabina, 209
Galletti Caterina, 131
Galli Davide, 44, 70, 71, 74, 420
Galli Jacopo, 25, 102, 131
Galli Marco, 38, 106, 131
Galli Pietro, 186, 188
Galli Silvia Francesca, 66
Galli Stampino Pierluigi, 246, 717
Gallina Adriano, 88
Gallina Dario, 88
Gallini Francesca, 36, 107, 131, 497
Gallo Antonio, 189, 411
Gallo Barbara, 180
Gallotta Valerio, 165
Gallotti Marco, 66, 67, 194
Gallucci Valeria, 169
Galuppo Laura, 45, 172, 175, 180
Galvan Sergio, 18, 83, 88, 286
Galvani Christel, 43, 198, 202, 315
Gamba Alessandro, 38, 197, 202
Gamba Andrea, 71
Gamba Simona, 66
Gambacorta Maria Antonietta, 41, 107, 131, 595
Gambardella Patrizia, 131
Gambaro Giovanni, 26, 102, 131, 132, 534
Gambassi Giovanni, 24, 102, 132, 535
Gambetti Rossella Chiara, 41, 59, 88, 89, 215, 218, 337, 742
Gammarano Angela, 180
Gandini Giovanni, 202, 209
Gangitano Carlo Cesare, 23, 102, 132
Ganino Mario, 79
Ganugi Piero, 71, 420
Garassini Stefania, 223
Garavaglia Emma, 237
Garavani Alessandra, 189
Garavelli Biancamaria, 213
Garbagnati Giovanni, 80
Garcia Ramon José Luis, 89
Gardella Anna, 37, 77
Gardi Lia, 71
Gargiulo Labriola Alessandra, 41, 197, 202, 295
Garofalo Lorella, 239
Garofalo Serafina, 165
Garozzo Claudio, 202, 209
Garra Rossella, 165
Garramone Barbara, 165
Garzillo Giuseppe, 233
Gasbarrini Antonio, 22, 100, 132, 242, 582
Gasbarrini Giovanni Battista, 535
Gaspar Yves, 226
Gaspari Rita, 34, 107
Gasparini Giovanni, 59
Gasparini Giulio, 132, 165, 481
Gasparini Lucia, 209
Gatelli Paolo, 202
Gattei Stefano, 178
Gatti Cristina, 96
Gatti Elena, 175, 180
Gatti Fabiana Maria, 44, 84, 89
Gatti Giacomo, 132

- Gatti Maria Cristina, 22, 214, 218, 345
Gatti Marialuisa, 30, 84, 89
Gatti Marina, 30, 184, 186
Gatti Matteo, 44, 185, 186, 407
Gatti Monica, 202, 315
Gatti Roberto, 194
Gatti Sergio, 186, 188
Gatto Ilaria, 536
Gaudino Mario Fulvio Luigi, 37, 107,
132, 453
Gaudino Simona, 165, 595
Gavinelli Simona, 33, 84, 89, 383
Gavioli Luca, 38, 225, 226
Gawronski Orsola, 132
Gazzola Elena, 66
Gazzola Simona, 189
Geloso Maria Concetta, 36, 107, 132,
430
Gemelli Agostino, 8, 645, 646, 709, 728,
741, 1225
Gemmo Vanessa, 59, 202, 218
Genghini Riccardo, 218
Genitiempo Maurizio, 165
Gennari Maria Luisa, 40, 172, 175, 180,
233
Genovese Orazio, 165
Gentile Francesca, 96
Gentile Marino, 132
Gentile Rocco, 132
Gentile Saverio, 80
Gentile Sonia, 132
Gentileschi Stefano, 165
Genuardi Maurizio, 18, 100, 132, 253
Geppert Luigi, 59
Gerardini Paolo Sergio, 226
Gerardino Laura, 36, 107, 132
Gerbaudo Renato, 175
Gerezani Carolina, 180
Geroldi Giovanni, 72
Gerolin Alessandra, 45, 198, 286
Gerosa Giacomo Alessandro, 39, 225,
226, 387, 637
Gervasio Giuseppe, 9
Gervasoni Jacopo, 440
Gheno Stefano, 233
Ghera Patrizia, 132
Gherardi Laura, 45, 230, 233, 363
Gherarducci Lidia, 210
Ghezzi Daniele Maria, 72, 186, 188
Ghidori Luigi, 180
Ghidotti Angelo, 89
Ghinetti Paolo Carlo, 59, 282
Ghiringhelli Robertino, 18, 196, 202,
250, 380
Ghirlanda Giovanni, 585, 653
Ghisalberti Alessandro, 89, 286
Ghisalberti Annalisa, 89
Ghisi Gloria, 96
Ghizzoni Carla Francesca, 22, 196, 202,
296
Giacalone Ezio Antonio, 80
Giaccardi Chiara, 21, 83, 89, 330, 684
Giaccari Andrea, 27, 102, 132, 585
Giachelia Manuela, 508
Giacomini Alessandro, 226
Giammarco Sabrina, 165
Giampietro Marina, 175, 180, 210
Gianello Giorgio, 132
Gianfelici Antonio, 210
Gianferro Roberta, 132
Gianfreda Anna, 45, 70, 424
Giannantonio Carmen, 165, 497
Giannetti Claudio, 41, 225, 226
Giannetti Stefano, 33, 107, 132
Giannini Achille Donato, 76
Giansanti Daniele, 132, 133
Giappi Alessandra, 94
Giarda Dino Piero, 59, 643, 654, 656
Giardina Bruno, 17, 100, 133, 258, 264,
440, 636, 653
Giardina Massimo, 218
Giardina Simona, 42, 107, 133, 443
Giarolli Silvana, 210
Giazzi Emilio Valentino, 89, 390
Gigli Antonella, 210
Giglio Francesca, 133
Gilardoni Guia, 240
Gilardoni Silvia, 39, 215, 218, 345
Gilestri Roberta, 133
Gilli Gabriella, 25, 175, 197, 202
Gillini Giovanni Maria, 233
Giltri Andrea, 237
Ginanni Chiara, 239
Giochetta Andrea, 59
Gioia Federica, 28, 69
Giola Marco, 89

- Giordani Alessandro, 38, 84, 89, 287
Giordano Alessandro, 20, 100, 133, 243,
253, 546, 682, 689
Giordano Antonio, 12
Giordano Claudio, 133
Giordano Francesca, 213
Giordano Giuseppe, 59, 218
Giordano Maria Luisa, 133
Giordano Mario, 133
Giorgetti Maria Letizia, 59
Giorgetti Marisa, 45, 84, 89, 175, 316
Giorgi Antonino, 180, 202
Giorgieri Mauro, 89
Giorni Paola, 41, 184, 404
Gioseffi Massimo, 89
Giostra Caterina, 42, 84, 89, 371
Giovagnoli Agostino, 17, 83, 89, 250,
262, 372
Giovannini Ivo, 575
Giovannini Massimo, 195
Giovannini Silvia, 165
Giraldi Alessandra, 133
Girardi Enrico Guido, 89
Girardi Enzo Noè, 196
Girardi Mariateresa, 11, 26, 214, 218,
345
Giuberti Gianluca, 189, 411
Giudiceandrea Andrea, 33, 107, 133
Giudici Giuseppe, 194
Giuiusa Alessio, 133
Giuliani Antonia Enrica Marzia, 213
Giuliani Cristina, 37, 215, 218
Giuliani Franca, 133
Giuliani Michela, 165
Giuliani Michele, 32, 107, 133, 482
Giuliante Felice, 26, 102, 133, 575
Giulini Paolo Guglielmo, 175
Giuliodori Claudio, 9, 11, 643, 653, 717,
718, 719, 720
Giungi Stefania, 165
Giunipero Elisa Maria, 42, 84, 89, 372
Giupponi Luca, 189, 393
Giussani Alberto, 59
Giussani Raineri, 133
Giustacchini Piero, 165
Giusteri Giulio Giuseppe, 45, 225, 226,
387
Giusti Serena, 218
Glieca Franco, 26, 102, 133
Gnasso Stefano, 89
Gnocchi Marina Elisabetta, 96
Gnocchi Raffaele, 210
Gnutzmann Hinnerk, 67
Gobber Giovanni, 11, 19, 214, 218, 256,
346
Gobbi Alessandro, 67
Goffi Pier Angelo, 13
Goisis Agostino, 239
Goisis Claudio, 210, 743
Goisis Pietro Roberto, 175
Goldkorn Cimetta Giacomo, 218
Golia Paolo, 23, 52, 59
Gomarasca Daniele, 96
Gomarasca Paolo, 39, 229, 233, 287
Gonano Stefano, 34, 184, 186, 416
Googins Bradley Kenneth, 59
Gorham Judith, 72, 186
Gori Giovanni Cristiano, 44, 230, 233
Gorli Mara, 41, 175, 198, 202
Gotti Luca, 202
Govi Alessandra, 233
Gozzetti Mario, 59
Gozzoli Caterina, 27, 171, 175, 316, 690
Graffigna Guendalina, 42, 172, 175, 316
Grampa Giuseppe, 233
Granato Alberto, 24, 197, 202
Grandi Roberta, 89
Grandi Sebastiano, 39, 69, 72, 421
Grandolfo Stefania, 210
Granone Pierluigi Maria, 11, 20, 100,
133, 242, 575, 686
Grassetti Franco, 23, 102, 133
Grassi Alessandra, 175, 180
Grassi Claudio, 20, 100, 133, 253, 522
Grassi Elisa Maria, 97, 372
Grassi Onorato, 89
Grasso Aldo, 21, 214, 218, 257, 330,
684, 692
Grasso Pietro, 133
Grata Giulia Elda, 223
Graziani Francesca, 165, 454
Graziani Giovanni, 59
Graziano Antonio, 133
Grazioli Marco Ugo, 233
Grazzini Jakob, 67
Greco Francesca, 133, 520

- Greco Marco, 237
 Greco Ondina, 175, 180
 Gregorini Giovanni, 36, 72, 215, 218,
 233, 390, 1222
 Grembi Veronica, 41, 53
 Gremese Elisa, 38, 107, 133, 603
 Gresti Paolo, 39, 84, 89
 Grezzini Ilaria, 219
 Grieco Antonio, 11, 26, 102, 133, 134,
 536
 Grillenzoni Paolo, 30, 84, 89
 Grillo Elena, 189
 Grillo Michele, 17, 191, 193, 282
 Grimoldi Annalisa, 210
 Grioli Antonino, 59
 Grippaudo Cristina, 24, 102, 134, 244
 Grossi Claudio Mario, 72, 193
 Grossi Giancarlo Maria, 94
 Grossi Paolo, 189, 414
 Groves Brian, 89
 Gruber Cesare Ernesto Maria, 189
 Grumo Marco, 38, 53, 59
 Gualla Alessia, 189, 397
 Gualtieri Elisabetta, 31, 107
 Gualtieri Marcello, 66
 Gualtieri Paolo, 19, 191, 193, 257
 Guardincerri Patrizia, 202
 Guariglia Lorenzo, 32, 107, 134
 Guarneri Sergio, 34, 107, 134
 Guastella Giovanni, 189
 Gubelli Stella, 59, 66
 Gueli Nicoletta, 72, 186
 Gueli Alletti Salvatore, 165
 Guenzi Pier Davide, 246
 Guerini Ermanno, 94
 Guerriero Cristina, 165, 481
 Guerriero Giuseppe, 33, 107, 134, 481
 Guffanti Pesenti Laura, 81
 Gui Benedetta, 165
 Gui Daniele, 24, 102, 134, 470, 686, 687
 Guida Maria Grazia, 233
 Guidi Paolo, 175, 180, 233, 234, 316
 Guidetti Maurizia Claudia, 188
 Guidi Luisa, 32, 107, 537
 Guidi Maria Lavinia, 31, 107
 Guido Maurizio, 38, 107, 134, 487
 Guiducci Pierluigi, 134
 Guillermou Anne Luce, 202
 Guinand Salvatore, 134
 Guizzi Piergiorgio, 180
 Gulino Gaetano, 165, 470
 Gulino Rosario Alfio, 134
 Gurrieri Fiorella, 26, 102, 134, 524, 634
 Hamaui Rony, 193, 282
 Henschel Jan, 219, 223
 Hoch Irene, 227
 Hohaus Stefan, 36, 107, 134, 508
 Houben Mariasofia, 81
 Iacchetti Paolo, 89
 Iacobucci Tiziana, 165
 Iacometti Franco, 175
 Iaconelli Amerigo, 165, 537
 Iacopino Fortunata, 27, 102, 134, 527
 Iacus Stefano, 193
 Iadanza Mariangela, 134
 Iafrate Cleopatra, 134
 Iafrate Raffaella, 25, 171, 176, 317
 Ianes Patrizia, 134
 Ianiri Massimo, 134
 Iannello Paola, 44, 172, 176, 317
 Ianni Andrea, 134
 Iannino Nicoletta, 222
 Iannotta Giuliano Orlando, 29, 52, 59, 338
 Iaria Simona, 97
 Iavarone Federica, 45, 112, 134, 440
 Iavicoli Ivo, 40, 107, 134, 615
 Ielasi Wanda, 180
 Lemmo Gianfranco, 13
 Ierardi Carolina, 165, 454
 Iezzi Roberto, 165, 595
 Imperatori Barbara, 29, 52, 59, 338
 Imperatori Serena, 134
 Inchingolo Riccardo, 165, 537
 Inchingolo Riccardo, 165, 595
 Induni Giorgia Benedetta, 180
 Infusino Fabio, 165, 454
 Ingrosso Marcello Lucio Antonio, 35,
 107, 134, 633
 Introini Fabio, 43, 230, 234, 363, 745
 Inzani Frediano, 165
 Iodice Mario, 234
 Ionà Francesco, 189
 Ionio Chiara Alessandra, 40, 172, 176,
 180, 317

- Iori Vanna, 20, 196
Iossa Mauro, 135
Isari Daniela Caterina, 59, 89
Isotton Roberto, 29, 69, 72, 424
Ius Simona, 135
Iuvone Laura, 135
Ivaldi Michele, 176, 180
Ivaldi Silvia, 66
Izzi Immacolata Maria, 165
- Janiri Luigi, 27, 102, 135, 244, 589
Jarach Alberto, 60
Jausovec Norbert, 176
- Kaneklin Cesare Luigi, 171, 176
Karadjov Stefano, 96
Karpouzas Dimitrios, 189
Keklikian Lydia, 239
Kerbaker Andrea, 89
Koen Silvana, 176
Krali Alberto, 234
- La Bua Roberto, 30, 107, 135
La Cognata Marco, 60
La Greca Antonio, 38, 107, 135
La Maida Luciana, 66
La Rocca Patrizia Rosa Carmela, 96
La Salvia Ondina, 135
La Teano Teresa, 135
La Torre Giampiero, 135
La Via Valeria, 180
Laddomata Vincenzo, 135
Laffi Claudia, 89
Laffranchi Marco, 250
Lai Carlo, 590
Lai Marco, 165
Laineri Milazzo Marco, 135
Lajolo Carlo, 43, 107, 135, 482
Lama Gina, 32, 107, 135, 527
Lamastra Lucrezia, 45, 185, 186, 397
Lambri Milena, 42, 184, 186, 401
Lanciotti Claudia, 34, 184, 186, 416
Landi Camilla, 239
Landi Francesco, 28, 102, 135, 537
Landolfi Raffaele, 20, 100, 135, 243, 264, 538
Landoni Elena, 30, 198, 202, 289
Landucci Franca, 25, 83, 89, 372, 745
- Langella Giuseppe, 20, 83, 89, 90, 257, 390
Languasco Luca, 33, 184, 186, 405
Lanini Luca, 72
Lanni Valerio, 165
Lanotte Gioachino, 237
Lanubile Alessandra, 45, 185, 186, 393
Lanz Margherita, 26, 171, 176
Lanza Gaetano Antonio, 33, 107, 135, 454
Lanza Paola, 427
Lanza Salvatore, 60
Lanzetti Clemente, 19, 196, 202, 234, 363
Lanzone Antonio, 21, 100, 135, 252, 487
Lara Garcia Francisco Javier, 60
Larghi Alberto, 165
Laricchia Fabio, 60
Lariccia Giovanni, 202
Larici Anna Rita, 42, 107
Larocca Luigi Maria, 24, 102, 135, 136, 427
Laroma Jezza Philip, 80
Larovere Fabio, 219
Laskaris Caterina Zaira, 90
Lassini Ugo, 40, 53, 60
Latini Chiara Maria, 136
Latino Daniela, 136
Lattanzi Wanda, 42, 107, 136, 430
Lattuada Andrea, 66, 194
Laurenti Francesco, 136
Laurenti Luca, 36, 107, 136, 508
Laurenti Patrizia, 27, 102, 136, 616
Lauretti Liverana, 34, 107, 136
Laurienzo Paolo Massimo, 136
Laurini Carlo, 136
Laurini Francesca, 136
Lauriola Libero, 23, 102, 136, 427
Lazzareschi Ilaria, 40, 107, 136, 498
Lazzarini Chiara, 188
Lazzati Giuseppe, 8, 82, 654
Leardini Elena, 180
Leccese Antonella, 136
Leccisi Elisabetta, 80, 81
Leccisotti Lucia, 165, 547
Ledda Alessandro, 97
Legrottaglie Giuseppina, 90, 96
Lelli Sara, 72

- Lembo Marco, 136
 Lemmo Gianfranco, 23, 102, 136
 Lenoci Francesco, 60
 Lenoci Michele, 10, 18, 90, 196, 202, 287
 Lenzi Leonardo, 239, 246, 247
 Leogrande Lorenzo, 136
 Leonardi Marco Antonio, 66
 Leonardi Matilde, 202
 Leone Antonio, 29, 102, 136, 595
 Leone Antonio Maria, 137, 165, 455
 Leone Filippo Elvino, 60
 Leone Giuseppe, 137, 509, 636, 653
 Leone Luca, 75
 Leone Lucia, 42, 107, 137, 522
 Leoni Giulia, 186
 Leonini Fernando, 23, 69, 72
 Lepore Domenico, 35, 107, 137, 570
 Leproni Chiara, 213
 Letta Gianni, 3
 Levati William, 180
 Li Quadri Cassini Giancarlo, 248
 Lia Pierluigi, 246, 748
 Liano Dante José, 19, 214, 219, 346
 Liberatori Massimo, 165
 Libreri Chiara, 178, 180
 Lifranchi Francesca, 178, 180, 203
 Limongelli Paola Enrica, 239
 Liperoti Rosa, 166, 538
 Lippi Andrea, 60, 66, 72, 74
 Lisimberti Cristina, 203, 213
 Littarru Cristiano, 137
 Liuzzo Giovanna, 35, 107, 137, 456
 Liva Alberto, 23, 77, 79
 Livelli Nicoletta, 180
 Lo Dico Giuseppe, 182
 Lo Mele Rossano, 96
 Lo Monaco Maria Rita, 166
 Lo Monaco Mauro, 31, 107, 559
 Lo Re Donato, 12
 Lobue Robert, 72
 Locatelli Andrea, 44, 215, 219, 744
 Locatelli Andrea Maria, 40, 53, 60, 72, 378, 1219, 1221
 Locatelli Elisabetta, 96
 Locatelli Federica, 222
 Locatelli Massimo, 12, 39, 84, 90, 330, 743
 Locatelli Stefano, 96
 Locati Giovanni, 80
 Locorotondo Gabriella, 169
 Lodigiani Rosangela, 36, 229, 234
 Logozzo Maurizio, 21, 52, 60, 682
 Logroscino Giandomenico, 38, 107, 137
 Lollo Renata, 203
 Lomazzi Vera, 363
 Lombardelli Rosanna, 414
 Lombardi Alessandra, 29, 214, 219, 346
 Lombardi Celestino Pio, 27, 102, 137, 628
 Lombardi Ivan, 210
 Lombardi Marco, 25, 83, 90, 234, 363, 684
 Lombardi Roberto, 247, 717
 Lombardi Stefano, 90
 Lombardini Siro, 654, 1211
 Lombardo Aldo, 137
 Lombardo Antonella, 36, 107, 137
 Lombi Linda, 203
 Lonati Franco, 45, 215, 219
 Longari Elisabetta, 90
 Longo Anita Rosa, 60, 90, 176, 203
 Longo Luca, 180
 Longo Michele, 39, 53, 60
 Longo Paolo, 203
 Loperfido Francesco, 23, 102, 137, 686
 Loranzi Elena, 72
 Lorini Saverio, 210
 Lossani Marco Angelo, 20, 52, 60, 260, 282
 Losurdo Stefano, 90
 Lovecchio Nicola, 210
 Lovo Cristina, 166
 Lozza Edoardo, 39, 172, 176, 318
 Lubelli Barbara Irene, 210
 Lucarno Guido, 28, 83, 90
 Lucchini Franco, 33, 184, 186, 410
 Lucci Cordisco Emanuela, 42, 107, 137, 524
 Lucia Mothanje Barbara Patricia, 38, 107, 137
 Luciani Massimiliano, 137
 Luciani Nicola, 34, 107, 137
 Luciano Rita Paola Maria, 33, 107, 137, 498
 Lucifora Claudio, 19, 52, 60, 257, 282

- Lucini Luigi, 41, 184, 186, 397
Lucioni Alfredo, 31, 84, 90, 373
Ludovisi Manuela, 169
Luerti Giorgio Edoardo, 219
Luigetti Marco, 166
Lunghi Carla, 12, 38, 229, 234
Lupascu Andrea, 166, 585
Lupi Alessandro, 137, 440
Lupi Federica, 13
Lupo Giuseppe, 42, 84, 90, 390
Lupo Mariateresa, 181
Lussardi Luca, 44, 225, 226, 387
Lusuardi Siena Maria Silvia, 17, 83, 90, 373
Luzi Stefano, 34, 107
- Macagno Francesco, 166
Maccafferri Fabio, 219
Maccarinelli Mariacristina, 94
Maccaro Giulio, 36, 107, 137, 484
Macchi Silvano, 246
Macellari Velio, 137
Maci Francesca, 234, 240
Macinati Manuela Samantha, 28, 52, 60, 137, 138
Macis Giuseppe, 34, 107, 138, 596
Maderna Maria Silvia, 94
Maestri Elena, 40, 229, 234, 352
Maestroni Giancarla, 210
Maffeis Angelo, 247
Magalini Sabina, 33, 107, 138, 470
Maganzani Lairetta, 20, 77, 79
Magarelli Nicola, 41, 107, 138, 596
Magatti Mauro, 19, 228, 229, 234, 256, 363, 638, 693
Maggi Loredana, 40, 107, 138
Maggi Ulderico Edoardo Maria, 210
Maggio Luca, 35, 107, 138, 498
Maggio Tiziana, 138
Maggiolini Paolo Maria Leo Cesare, 237
Maggiolini Silvia, 45, 198, 203, 296
Maggioni Maria Luisa, 22, 214, 219
Maggioni Mario Agostino, 19, 229, 234, 256
Maggiore Laura, 72
Maggiore Salvatore Maurizio, 39, 107, 433
Magini Marinella, 138
- Magistrelli Paolo, 99
Magnani Giacomo, 60, 90, 203
Magnani Sonia, 210
Magnavita Nicola, 30, 108, 138, 616
Magnini Elena, 90
Magno Stefano, 166
Magnone Paolo, 90
Magrini Gabriele, 138
Maianti Marco, 188, 227
Mainini Alessandra, 66, 67
Mainini Elena, 66
Maino Eleonora, 176
Maino Paolo Maria Gilberto, 95, 96
Maiocchi Fabrizio, 72
Maiocchi Maria Teresa, 26, 172, 176, 181
Maiocchi Roberto, 19, 83, 90
Maioli Sabrina, 210
Maiolini Raffaele, 247
Maira Giulio, 17, 100, 138, 243, 253, 552, 687
Maisto Guglielmo, 27, 69, 72
Maiuro Giuseppe, 33, 108, 138
Malaguti Maria Chiara, 20, 52, 60
Malavasi Pierluigi, 19, 196, 203, 263, 296, 690, 691, 692, 693, 744
Malavolta Alfredo, 60
Malchiodi Carlotta, 210
Malerba Giuseppina, 20, 52, 60, 274
Malfi Chindemi Marco Fabio, 96
Malvagna Ugo, 80
Malvasi Marisa, 250
Malvestiti Daniela, 239
Mamino Massimo, 60, 66
Mammarella Federica, 169
Manara Amilcare, 246
Manara Carlo Felice, 224
Manara Giacomo, 60
Manca Michele, 138
Mancinelli Maria Rosaria, 203, 744
Mancini Antonio, 31, 108, 138, 585
Mancini Cristina, 222
Mancini Federico, 166
Mancini Marcello, 138
Mancino Aldo, 166
Mancusi Maria Luisa, 44, 54, 60, 283
Mancuso Cesare, 35, 108, 138, 515
Mancuso Diego Attilio, 36, 61, 192, 193

- Mancuso Enrico Maria, 41, 77, 234
 Mancuso Giuliana, 213
 Mancuso Maurizio, 234
 Mancuso Salvatore, 487
 Manes Gravina Ester, 166
 Manfredi Giuseppe, 22, 68, 72, 424
 Manfrida Stefania, 166
 Manganelli Chiara, 32, 108, 138, 570
 Mangia Alessandro, 20, 68, 72, 425
 Mangiola Annunziato, 35, 108, 138, 554
 Mango Daniela, 23, 102, 138
 Manicone Paolo Francesco, 43, 108, 138, 482
 Manna Raffaele, 29, 102, 139, 538
 Manni Armando, 32, 108, 139
 Manni Ermanno, 99
 Manni Raffaele, 31, 108, 139
 Mannino Stefano, 166
 Manno Alberto, 166
 Manno Enzo, 210
 Manolfi Mario, 139
 Mantini Giovanna, 32, 108, 139
 Manzi Claudia, 39, 198, 203
 Manzin Serena Fausta, 32, 53, 61
 Manzolini Luigi, 19, 52, 61, 681, 692, 1221
 Manzonetto Pietro, 23, 191, 193
 Manzoni Carlo, 32, 108, 139, 577
 Manzoni Federico, 181
 Manzoni Gian Mauro, 182, 318
 Manzoni Gianenrico, 90
 Manzoni Mario Giovanni, 246
 Mao Wen, 219
 Mapelli Vittorio, 61
 Marabelli Chiara Maria, 179, 181
 Marana Elisabetta, 30, 108, 139
 Marana Riccardo, 25, 102, 139, 488
 Marangi Giuseppe, 46, 112, 139
 Marano Pasquale, 99
 Marano Pierpaolo, 26, 61, 191, 193
 Marano Riccardo, 37, 108, 139
 Marasca Giuseppe, 32, 108, 139
 Marassi Massimo, 21, 83, 90, 249, 287
 Marazzi Lodovico, 193
 Marcaletti Francesco, 43, 230, 234
 Marcantoni Margherita, 539
 Marchese Enrico, 34, 108, 139
 Marchesi Alberto, 31, 192, 193
 Marchesi Valentina Barbara, 95
 Marchesi Virginio, 176
 Marchetta Sebastiano, 210
 Marchetti Antonella, 20, 196, 203, 318, 696
 Marchetti Daniela, 25, 102, 139, 617
 Marchetti Ilaria, 203
 Marchetti Marco, 61, 139
 Marchi Mario, 224
 Marchi Simone, 139
 Marchioni Giovanna, 30, 225
 Marchis Alexandru Vasile, 189
 Marcocchi Massimo, 82
 Marcu Oana, 45, 230, 364
 Marelli Cesare, 90
 Marelli Michela, 181
 Marena Maria Elisabetta, 139
 Marenghi Chiara, 75, 425
 Maresca Maddalena, 166, 510
 Margariti Pasquale Alessandro, 31, 108, 139
 Margaritora Stefano, 25, 102, 139, 577
 Margola Davide, 37, 172, 176, 181, 319
 Mari Giorgia, 139
 Mari Giuseppe, 20, 196, 203, 297
 Mari Licia, 210
 Maria Giorgio, 27, 102, 139
 Marianetti Tito Matteo, 166
 Mariani Vittore Giuseppe, 203
 Mariconda Vincenzo, 61
 Marigo Luca, 35, 108, 139, 483
 Marinangeli Maurizio, 166
 Marinangeli Monica, 139
 Marini Francesco, 239
 Marini Sergio, 30, 198, 203
 Marini Bettolo Marconi Priscilla, 29, 108, 139
 Marino Mariapaola, 43, 108, 139, 140
 Marinoni Marco Angelo, 45, 70, 72, 421
 Mariotti Manuela, 140
 Mariotti Paolo, 140, 166, 559
 Maritan Nicoletta, 176, 181
 Markino Carol, 61, 140
 Marletta Marcella, 140
 Marnetto Federica, 166
 Marocco Adriano, 11, 21, 183, 186, 251, 257, 394
 Marogna Sara, 210

- Marquez Apolinario Maria Auxiliadora, 140
Marra Camillo, 38, 108, 140, 559
Marrazzo Carmine, 178
Marrocco Raffaella, 166
Marrucci Maria Alessandra, 140
Marseguerra Giovanni, 21, 229, 234, 279, 653
Marta Maurizio, 23, 102, 140
Marta Rizzi Elena, 21, 171, 176, 319
Martano Andrea, 95
Martina Bianca Maria, 140
Martina Francesca, 140
Martinelli Angelo, 219
Martinelli Anna, 140
Martinelli Enrica, 170
Martinelli Felice, 3, 9
Martinelli Lorenzo, 33, 108, 140
Martinelli Monica, 37, 229, 234
Martinelli Moreno, 203
Martinenghi Maria Cristina, 210
Martini Elvio Raffaello, 176
Martini Maurizio, 42, 108, 140, 428
Martinotti Giovanni, 590
Martire Maria, 24, 102, 140, 516
Martocchi Valerio, 210
Martone Andrea, 72
Martorana Giuseppe Ettore, 23, 102, 140
Marubbi Mario, 90
Marudelli Mariangela, 30, 184
Marzana Daniela, 176, 182, 319
Marzetta Cristian, 237
Marzetti Emanuele, 166, 539
Marzocchi Alfredo, 10, 20, 224, 226, 653
Marzocchi Marco, 34, 225, 226
Marzola Michelina, 166
Marzona Nicoletta, 17, 229, 234
Marzorati Mauro, 203
Marzotto Maria Costanza, 176, 239
Marzocchi Alberto, 240
Marzulli Michele, 234
Marzuoli Riccardo, 44, 225, 226, 387, 637
Mascheroni Giovanna, 44, 230, 234, 364
Mascheroni Luigi, 90
Mascia Antonio, 34, 108
Mascia Daniele, 38, 61, 108, 140, 617
Mascilini Floriana, 169
Masciullo Valeria, 166
Maselli Andrea, 222
Masetti Riccardo, 22, 100, 140, 629
Masini Lucia, 31, 108, 141, 488
Masini Valentina, 141
Masnovi Amato, 82
Masoero Francesco, 22, 183, 186, 252, 412
Masotti Roberto, 234
Massa Michele, 38, 53, 61
Massa Serena, 95
Massari Luca Maria, 210
Massari Massimo, 35, 108, 141
Massaro Davide, 40, 198, 203, 319
Masseti Massimo, 20, 100, 141, 241, 252, 457
Massi Guido, 23, 102, 141
Massimi Luca, 166, 488
Massini Giuseppina, 169, 510
Massone Grazia Maria, 203
Mastaglio Sara, 227
Mastrangelo Stefano, 40, 108, 141, 498
Mastrocinque Roberta, 188
Mastroleo Aurora, 181
Mastromatteo Angela Maria, 141
Mastromatteo Giuseppe, 26, 52, 61, 274
Mastromatteo Valeria, 66
Masucci Luca, 38, 108, 141
Masullo Carlo, 27, 102, 141, 257, 560
Matelli Elisabetta, 12, 33, 84, 90
Mattana Claudio, 32, 108, 141
Mattei Osvaldo, 141, 654
Mattei Roberta, 141
Mattesini Gian Franco (Francesco), 82
Mattioni Angelo, 76, 654
Mattioni Ilaria, 203, 297
Mattiucci Gian Carlo, 37, 108, 141
Maulucci Giuseppe, 42, 108, 141, 520
Maulucci Maria Lucia, 141
Mauri Riccardo, 90
Maurizi Maurizio, 99
Maurizi Palma, 42, 108, 141, 498
Maussier Maria Lodovica, 23, 102, 141
Maviglia Mario Carmelo, 203
Maviglia Riccardo, 166
Mazza Lucia Angela, 239
Mazza Marianna, 590
Mazza Pinuccia, 95

- Mazza Salvatore, 141, 560, 653
Mazza Stefania, 210
Mazzapicchio Lamberto, 141
Mazzari Mario Attilio, 30, 108, 141, 457
Mazzella Elisa, 203, 213, 297
Mazziotta Michele, 141
Mazzoleni Carla, 90, 203
Mazzoleni Martino, 41, 229, 234, 352
Mazzoleni Piera, 17, 61, 191, 193
Mazzoleni Valeria, 186, 188
Mazzoni Alberto, 79
Mazzoni Emanuele, 31, 184, 186, 405
Mazzoni Roberta, 142
Mazzotta Roberto, 3
Mazzucato Claudia, 39, 72, 203, 229, 234, 425
Mazzucchelli Sara, 44, 172, 176, 219, 364
Mazzucchi Carlo, 11, 20, 83, 90, 355
Mazzucotelli Francesco, 237
Mazzucotelli Salice Silvia, 237, 240
McManus Kevin, 95, 96
McNamara Coyne Rachel, 222
Meacci Elisa, 42, 108, 142, 578
Meco Daniela, 142
Meda Sara, 213, 373
Meda Stefania Giada, 45, 172, 176, 364
Medina Maurizio, 246
Meduri Agostino, 35, 108
Megale Maria, 61, 79, 234
Megliani Mauro Angelo, 41, 229, 234
Megni Francesca, 234, 239
Meini Dario, 210
Mela Giulio, 189
Melchiorre Virgilio, 82
Mele Maria Cristina, 34, 108, 142
Mele Vincenza, 35, 108, 142, 444
Melica Stefania, 210
Meloni Elio, 210
Melzi Giovanni, 224
Memmola Massimo, 61, 90
Menchinelli Paolo, 36, 108, 142
Menghi Amerigo, 166
Mengoni Luigi, 76, 735
Meniconi Paola, 142
Menne Antonino, 72
Mennuni Gioacchino, 560
Mensi Sonia, 166
Mentella Maria Chiara, 142, 186, 190
Merati Matteo, 203
Meraviglia Laura, 46, 78
Merchionne Giuseppina, 42, 215, 219
Mercuri Eugenio Maria, 22, 100, 142, 244, 253, 591
Mercuri Francesca, 181
Mercurio Giovanna, 166
Mereghetti Emiliano, 210
Merendi Gianfranco, 166
Merini Alvisè, 61
Merino Rimini Inti Salvador, 66
Merlini Francesca, 239
Merlino Biagio, 27, 102, 142, 596
Merlo Flavio, 80
Merolli Antonio, 39, 108, 142, 484, 633
Merra Giuseppe, 166
Merzoni Guido Stefano, 10, 20, 228, 229, 234
Mesa Diego, 203
Messana Irene, 142, 634, 635
Messina Salvatore, 193
Messineo Grazia Caterina, 61, 66, 67, 279
Mettimano Marco, 166, 586
Meucci Elisabetta, 26, 102, 142, 441
Meucci Serena, 72
Mezzabotta Claudia, 61, 338
Mezzadri Andrea, 61
Miani Nicolò, 99
Miano Francesco, 9
Micci Daniela Maria, 166
Miccichè Francesco, 166, 596
Miccinesi Marco, 18, 77, 79, 193, 259, 269
Miccoli Rosanna, 142
Miceli Fiorella Maria, 40, 108, 142
Miceli Valeria, 40, 229, 235, 284
Miceli Sopo Stefano, 34, 108, 142
Micheletti Matteo, 237
Micheli Giuseppe Annibale, 61
Micheli Samanta, 210
Michelini Roberta, 203
Michetti Fabrizio, 17, 100, 142, 252, 431
Michetti Vincenzo, 31, 108
Midiri Francesco, 39, 77
Midolo Elena Dominique, 96
Miele Luca, 539

- Miggiano Giacinto Abele Donato, 23, 102, 142, 143, 186, 256, 685, 687
Miglierina Enrico, 26, 52, 61, 279
Miglio Gianfranco, 228
Migliorati Guido, 44, 84, 90, 391
Mignanego Fausto, 18, 61, 191, 193
Mignani Vittorio, 32, 108
Migneco Alessio, 166
Milanese Erika, 210
Milanese Guido Fabrizio, 21, 214, 219, 346
Milani Alessandro, 34, 108, 143, 586
Milani Enrica Maria Rita, 210
Milani Luca, 40, 172, 176, 181, 320
Milano Giuseppe, 25, 102, 143
Milesi Patrizia, 37, 230, 235, 320
Milini Alessandro, 96
Millefiorini Federica, 41, 198, 204
Minacori Roberta, 42, 108, 143, 444
Mincione Tatiana, 143
Minciullo Marco, 75
Minervino Antonino, 176
Mingrone Geltrude, 24, 102, 143, 539
Minnella Angelo Maria, 33, 108, 143, 570
Minnucci Cinzia, 166
Minordi Laura Maria, 166
Minucci Angelo, 143
Minuti Andrea, 190, 414
Minuto Giovanni, 80
Miotti Livia, 143
Mirabella Massimiliano, 37, 108, 143, 561
Mirabella Paolo, 143
Mirabelli Cesare, 3, 9, 10
Miragoli Sarah, 177, 182, 320
Mirani Enrico Giuseppe, 96
Mirijello Antonio, 166, 539
Mirk Paoletta, 30, 108, 143, 596
Mirone Luisa, 33, 108, 143
Missaglia Federica, 24, 214, 219, 346, 692, 747
Missaglia Sara, 179
Mistri Manuela, 181
Mitelli Barbara, 210
Mocca Alessandro, 179
Mochi Onory Andrea Giuseppe, 79
Mochi Onory Sergio, 82
Modesti Cristina, 38, 108
Modoni Anna, 166, 561
Modugno Vito, 66
Moia Maria Teresa, 72
Moioli Angelo, 61
Molgora Sara, 43, 172, 177, 320
Molina Andrea, 210
Molinar Min Monica, 143
Molinari Carlo, 143
Molinari Enrico, 11, 21, 171, 177, 321
Molinari Fabio, 95
Molinari Fabio, 405
Molinari Gian Pietro, 19, 183, 186
Molinari Paolo, 41, 198, 204, 378, 1221
Molle Fernando, 33, 109, 143
Molteni Mario Marco, 19, 52, 61, 263, 338, 682
Molteni Paola, 299
Mombelli Gaia, 90
Mombelli Marina Dirce Egle, 177, 181
Monaci Massimiliano, 36, 230, 235
Monaco Giuseppe, 40, 69, 72
Monarca Umberto, 61, 66
Moncalvo Alessandro, 190, 402
Mondini Paolo Flavio, 29, 69, 72
Mondoni Maurizio, 204, 210, 211
Monego Giovanni, 40, 109, 143
Mongiardo Rocco, 30, 109, 143, 458
Monici Andrea, 74
Montagna Annamaria, 166
Montagnini Eugenia, 235
Montagnini Francesca, 338
Montagnoli Laura, 227
Montalbetti Katia, 42, 198, 204
Montaldi Gianluca, 247
Montalto Massimo, 40, 109, 143
Montanari Bruno, 79
Montanari Daniele, 21, 196, 204, 380
Montanari Ilaria, 177
Montano Nicola, 169
Montebelli Maria Rita, 166
Monteleone Beatrice, 227
Montenz Nicola, 91
Monti Antonella, 222
Monti Carla Maria, 32, 84, 91, 384
Monti Luca, 96
Monti Paolo, 95
Monticelli Michele, 211
Monticini Andrea, 39, 61, 192, 193, 283

- Montini Annapaola, 143
 Montini Luca, 41, 109
 Montis Ivan, 91
 Montulli Massimiliano, 80, 237
 Montuschi Paolo, 25, 102, 143, 516
 Mor Wuehrer Lucia, 25, 214, 219, 347
 Mora Emanuela, 22, 229, 235, 696, 745
 Moraldo Sandro, 91, 219
 Moramarco Vito, 18, 52, 61, 68, 251, 682
 Morandi Federica, 61, 67
 Morandi Corradini Antonella, 22, 171, 177, 321
 Mordente Alvaro, 24, 102, 143, 144, 441
 Morelli Lorenzo, 10, 18, 183, 187, 252, 261, 410, 637, 653
 Morelli Sbarra Gloria, 34, 109
 Mores Nadia, 25, 102, 144, 516
 Moretti Silvia, 95
 Moretto Enrico, 61
 Morgante Giuseppe, 654
 Morganti Alessio Giuseppe, 28, 102, 144, 596
 Moriconi Simone, 44, 54, 61
 Mormile Flaminio, 32, 109, 144
 Moro Daniele, 24, 184, 187, 417
 Moro Visconti Roberto, 32, 53, 61, 338
 Morosetti Roberta, 166
 Morotti Francesca, 239
 Morra Andrea, 144
 Morra Luciana, 144
 Morri Francesca, 38, 72, 77
 Morteo Marzia, 95
 Mosca Luigi, 144, 166
 Moscato Umberto, 34, 109, 144, 618
 Moschella Francesca, 169
 Moschini Maurizio, 34, 184, 187, 412
 Mosconi Elena, 91
 Mosso Luca, 96
 Mostarda Maria, 213
 Moszczynska Agnieszka, 190
 Motolese Maurizio, 21, 52, 61
 Motta Giuseppe, 653
 Motta Paolo Carlo, 144
 Mozzanica Raffaele, 239
 Mozzarelli Michele Cesare Maria, 42, 77, 193, 269
 Mucciarone Gianluca, 45, 192, 193
 Mugabo Uwinhanganye Jean Claude, 211
 Mulazzi Annalisa, 190
 Mulè Antonino Maria Andrea, 166
 Müller Paola Anna Maria, 33, 84, 91
 Munari Alessandro, 62
 Mura Stefano, 222
 Murano Michela, 44, 215, 219, 347
 Murazio Marino, 35, 109, 144
 Murelli Elena, 72, 204
 Murianni Laura, 62, 144
 Muroi Raffaella, 39, 77
 Murphy Amanda Clare, 29, 214, 219, 347
 Murri Rita, 36, 109, 144, 478
 Murru Maria Francesca, 240, 330
 Musaio Marisa, 43, 198, 204, 299, 744
 Musella Donatella, 211
 Musesti Alessandro, 37, 225, 226, 387
 Mushi Judith, 238
 Musi Elisabetta, 45, 198, 204, 299
 Musio Alessio, 41, 144, 198, 204
 Mussida Chiara, 45, 70, 72
 Mussini Mario, 211
 Musso Patrizia, 220
 Mutignani Massimiliano, 27, 102, 144, 470
 Mutti Mara, 239
 Nadin Giancarlo, 220, 222
 Nai Ruscone Marta, 67, 359
 Nangeroni Giuseppe, 196
 Nanni Giuseppe, 23, 102, 144, 145, 471, 687
 Nanni Lorenzo, 36, 109, 145
 Nanni Simona, 41, 109, 586
 Napoli Mario, 17, 77, 79, 256, 276, 683, 695, 742, 1221
 Napolitano Paola, 211
 Nardelli Giuseppe, 27, 224, 226, 387
 Nardi Ermanno, 95
 Nardi Paola Anna, 222
 Nardi Umberto, 145
 Nardò Francesca, 211
 Nardon Schmid Erika, 26, 214, 220
 Nardone Gianluca, 181
 Nardone Luigia, 32, 109, 145
 Narducci Amerigo Vittorio, 145
 Narducci Maria Lucia, 145, 166, 458

- Nascimbene Flavio, 181, 204
Nassisi Antonio Luigi, 188
Natale Luigi, 33, 109, 145
Natali Rosaria, 166
Natili Franco, 177
Nava Chantal, 96
Nava Riccardo, 74
Navarra Pierluigi, 20, 100, 145, 516, 689
Negri Giovanni, 68, 79, 270
Negri Lucia Maria, 96
Negrini Riccardo, 38, 184, 187, 415
Negro Francesco, 33, 109
Negruzzo Simona, 38, 84, 91, 391
Nelli Roberto Paolo Franco, 34, 62, 69, 72, 91, 421
Nepoti Sergio, 96
Neri Enrica Patrizia, 31, 230, 235
Neri Giacomo, 62
Neri Giovanni, 145, 634, 653
Nervo Giuseppe, 187, 188
Nesci Domenico Arturo, 30, 109, 145
Nesta Roberto, 248
Nibali Daniela, 211
Niccoli Giampaolo, 40, 109, 145, 458
Nicelli Antonio, 193
Nicelli Marco, 188
Nicoletti Rocco, 166
Nicoli Dario Eugenio, 204
Nicoli Aldini Rinaldo, 34, 184, 187, 405
Nicolini Beatrice, 36, 230, 235, 352
Nicolini Gianluca, 145
Nicolò Chiara, 145, 636
Nicolussi Andrea, 18, 77, 79, 270
Nielsen Carsten Krabbe, 28, 52, 62
Nista Enrico Celestino, 166
Nizegorodcew Tomasz, 145, 654
Nobile Daniela Maria, 222
Nocca Giuseppina, 35, 109, 145, 441
Nocerino Grisotti Assunta, 30, 77, 204
Nociti Viviana, 167
Noia Giuseppe Antonio, 24, 102, 145, 488
Noli Marco, 235
Noseda Sara, 66
Nosvelli Mario, 235
Notti Erika, 91, 177, 222
Novelli Margherita, 182
Novero Serena, 67
Nucera Eleonora, 39, 109, 145, 540
Nure Erida, 167
Nuzzo Gennaro, 578

Oasi Osmano, 36, 172, 177
Occhino Antonella, 11, 27, 52, 62, 79, 91, 235, 277
Odicino Raffaella, 38, 215, 220, 347
Oggioni Maura, 177
Oglio Livia, 62
Ojetti Veronica, 167, 434
Olante Maria Elena, 67
Olgiati Francesco, 82, 1225
Oliva Antonio, 40, 109, 145, 619
Oliva Gaetano, 204
Oliva Giancarlo, 23, 102, 145
Olivares Federica, 91
Olivari Elena Armida, 222
Olivari Maria Giulia, 177, 182, 321, 747
Onder Graziano, 39, 109, 145, 540
Onesimo Roberta, 169
Oneta Gabriella, 204
Oppici Monica Lida, 211
Oriani Marco Ercole, 9, 10, 19, 52, 62, 249, 339, 681, 683
Origo Federica Maria, 62
Orlandi Gabriella, 91
Orlandi Mauro, 79
Orlando Lara, 177, 181
Ornaghi Lorenzo, 3, 8, 353, 744, 746
Orsi Cosma Emilio, 62, 66
Ortona Luigi, 99
Osmetti Silvia Angela, 44, 54, 62, 177, 359
Ostinelli Giorgio Pietro Vittorio, 204

Paccagnini Ermanno, 20, 196, 204, 249, 289
Pacchiarotti Alessandro, 145
Pace Antonio, 62
Pace Enzo, 220
Pace Luciano, 211
Pace Pamela, 181
Pacelli Fabio, 26, 102, 145, 471
Paciacconi Daniele, 145
Padoan Maurizio, 204, 220
Padovan Giancarlo, 91
Padua Luca, 36, 109, 145, 561

- Padula Marco, 220
 Pagani Daniela, 220
 Pagani Marco, 31, 184, 406
 Pagano Emanuele, 25, 83, 91
 Pagano Francesco Cosimo, 167
 Pagano Livio, 26, 102, 145, 510
 Pagetti Flora Ida, 21, 214, 220, 378, 1221
 Pagliara Monica Maria, 145, 167
 Pagliara Stefania, 40, 204, 225, 226, 387
 Pagliari Barbara, 95
 Pagliari Gabriella, 541
 Pagliei Antonio, 36, 109, 145, 146
 Pagnini Francesco, 46, 172, 177, 204, 321
 Pagnoncelli Ferdinando, 235
 Paiano Maria Antonia, 91
 Pais Ivana, 39, 53, 62
 Pajardi Daniela Maria, 235
 Palano Damiano, 27, 229, 235, 353
 Palazzoni Giovanni, 35, 109
 Palladino Paolo Mario, 146
 Pallavicini Federico, 30, 109, 146
 Pallini Gianluca, 62
 Pallini Lorenzo, 190
 Pallini Roberto, 29, 103, 146, 554
 Palmieri Vincenzo, 42, 109, 146, 204, 541
 Palombi Alexandra, 146
 Palombo Antonio, 188
 Palozza Paola, 654, 1211
 Paludetti Gaetano, 20, 100, 146, 244, 264, 494, 687
 Palumbo Daniele, 146
 Pampurini Francesca, 38, 69, 72
 Pandolfi Franco, 23, 103, 146, 541
 Pane Marika, 146, 167, 563
 Pani Giovanbattista, 37, 109, 146, 572
 Panini Michela, 190
 Panisi Federico, 13
 Panizza Gianluca, 66
 Panizzi Silvia, 190
 Panno Alessandro, 193
 Panocchia Nicola, 167
 Panunzi Simona, 471
 Paolini Maurizio, 18, 224, 226, 250, 388
 Paolino Chiara, 45, 54, 62, 204, 339
 Paolucci Sabrina, 211
 Papa Alfredo, 42, 109, 146, 542
 Papa Valerio, 40, 109, 146, 471
 Papacci Fabio, 38, 109
 Papacci Patrizia, 35, 109, 146, 498
 Paparatti Marco, 146
 Paparella Pierluigi, 23, 103, 146
 Papi Massimiliano, 41, 109, 146, 520
 Paradisi Giancarlo, 40, 109, 146
 Paratici Anna, 211
 Parazzini Francesco, 222
 Parazzini Sergio Serafino, 28, 69, 72, 73
 Parglio Stefano, 26, 224, 226, 388
 Parello Angelo, 167
 Parenti Gian Paolo, 96
 Paris Fabio, 97
 Parise Miriam, 182, 747
 Parisi Daniela Fernanda, 20, 52, 62, 283
 Parisi Nicoletta, 235
 Parisi Roberto, 204
 Parlati Eugenio, 654
 Parmiggiani Alessandro, 91
 Paroli Roberta, 25, 53, 62, 359
 Parolini Andrea, 73
 Parra Saiani Paolo, 235
 Parretta Enrico, 193
 Parrilla Claudio, 167, 494
 Parsi Vittorio Emanuele, 20, 220, 229, 235, 263, 693, 744
 Pascali Vincenzo Lorenzo, 18, 100, 147, 243, 254, 620, 640
 Pasciuto Giuliana, 167
 Pasi Francesca, 66
 Pasinetti Luigi Lodovico, 51, 275
 Pasini Annalisa, 240
 Pasini Danilo, 147
 Pasolini Silvia, 179, 181, 235
 Pasqualini Cristina, 40, 230, 235, 364, 745
 Pasquarelli Franco, 31, 225
 Passali Giulio Cesare, 39, 109, 147, 494
 Passarotti Marco Carlo, 45, 215, 287
 Passoni Dell'Acqua Anna, 29, 84, 91, 272
 Passuello Francesca, 190
 Pastori Gianluca, 38, 230, 235, 353
 Pastori Giorgio, 76
 Patamia Maria, 147
 Pati Luigi, 18, 196, 204, 259, 261, 299, 691

- Patrassi Marco, 147
Patrignani Norberto, 62, 91, 193, 339
Patrocino Danilo, 147
Patrone Vania, 190
Patrono Carlo, 19, 100, 147, 253, 517
Pattoni Maria Pia, 25, 83, 91
Pavesi Caterina, 220, 222
Pavesi Mauro, 98
Pavesi Nicoletta, 38, 230, 235, 365
Pavesi Roberto, 62
Pazzaglia Quarisa Costanza, 563
Pecnikaj Ilir, 188
Pecora Nicolò, 66
Pecorini Giovanni, 40, 109
Pederzani Ivana, 30, 198, 381
Pedicelli Alessandro, 167
Pedone Erica, 73
Pedote Gianfilippo, 91
Pedrali Vittorio, 97
Pedralli Monica, 97
Pedrazzini Mariacristina, 38, 215, 220, 348
Pedrini Matteo, 44, 54, 62, 339
Pedroni Marco Luca, 240
Pedullà Chiara, 147
Peja Laura, 98
Pelargonio Gemma, 147, 167, 460
Pellegrini Alessandra, 91
Pellegrini Daniela, 211
Pellegrini Laura, 195, 339
Pellegrini Maria Grazia, 147
Pellegrini Raffaella, 177, 179, 181
Pellegrini Rita, 246
Pelliccia Antonio, 147
Pellizzari Fausta, 20, 229, 235
Pellizzoni Marco, 190
Pelo Sandro, 22, 100, 147, 483, 635
Pelucca Marco, 147
Pelucchi Sara, 213, 322, 746
Peluso Eugenio, 62
Penati Cecilia, 220, 223, 331, 743
Penkova Tomislava, 223
Pennestrì Faustino, 30, 109, 147, 460
Pennisi Alberto Mariano, 29, 103, 147
Penza Andrea, 95
Perassi Claudia, 32, 84, 91, 373
Perego Alessandro, 80
Perelli Carlo, 91
Peri Carla, 30, 69, 73, 421
Perilli Valter, 31, 109, 434
Peris Ketty, 20, 100, 147, 242, 252
Perna Francesco, 147, 167, 460
Perna Paola, 235
Peroni Erika, 81
Perotti Germano, 167, 547
Perotti Valerio, 31, 109
Perrella Salvatore, 248
Perri Alessandra, 95
Perri Vincenzo, 32, 109, 147, 472
Perria Carla, 147
Perrone Andrea Paolo, 20, 79, 191, 193, 259, 270
Persiani Roberto, 29, 103, 147, 578
Persic Alessio, 30, 84, 91, 355
Persichilli Silvia, 38, 109, 147, 441
Pertusi Agostino, 82
Perucchetti Carmela, 211
Pesce Alessandra, 223
Pesci Furio, 147
Pesenti Luca, 42, 230, 235, 365
Pessani Bernardino, 246, 247
Pessina Adriano, 20, 196, 204, 255, 288
Peta Ines, 220
Petagine Antonio, 98
Petoletti Marco, 40, 84, 91, 384
Petrella Giancarlo, 91, 391
Petrella Giovanni, 27, 191, 193, 340
Petrig Andrea, 147
Petrocchi Serena, 179, 181
Petrone Gianluigi, 167
Petrosino Silvano, 24, 204, 214, 220, 331, 749
Petrucci Andrea, 91
Petrucci Giovanna, 43, 109, 147
Petruzzello Lucio, 167, 472
Pezzana Paolo, 365
Pezzuto Ivo, 62
Piacentini Angelo, 98
Piacentini Roberto, 42, 109, 147, 148, 523
Piacentini Fiorani Valeria, 235
Piana Giuseppe, 183
Pianta Silvia, 24, 224, 226, 388
Piantelli Sergio, 32, 109, 148
Piarulli Luisa, 211
Piastra Marco, 35, 109, 434

- Piazza Filippo, 95
 Piazza Marco Graziano, 62
 Piazzini Diana Barbara, 30, 109, 148
 Piazzolla Tiziano, 66
 Picardi Nicola, 148
 Picasso Giuseppe (Giorgio), 82
 Piccari Danila, 148
 Picchiotti Giuseppe, 227
 Piccillo Giulia, 46, 54, 62
 Piccinelli Paolo, 227
 Piccinini Giulia, 148
 Piccioli Cappelli Fiorenzo, 31, 184, 415
 Piccioni Elisabetta, 148
 Picciotti Pasqualina Maria, 40, 109, 148
 Picciotto Maria, 211
 Piccirilli Giulio, 62
 Piccirillo Nicola, 38, 109, 148, 511
 Piccoli Bruno, 28, 103, 148, 243, 620
 Piccoli Italo, 27, 53, 62
 Piccolo Marina, 181
 Piccolo Salvatore, 29, 53, 62, 63
 Piconi Corrado, 148
 Pierazuoli Francesca, 179
 Pierconti Francesco, 45, 112, 148
 Piergallini Franca, 223
 Pieri Renato, 9, 10, 17, 183, 187, 250, 263, 417, 683, 690
 Piermarini Marta, 148
 Piermattei Angelo, 19, 100, 148, 242, 253, 521
 Pieroni Maurizio, 460
 Pierri Angelica, 148
 Pietrabissa Giada, 322
 Pietrangeli Biancamaria, 148
 Pietri Amedeo, 11, 23, 184, 187, 412
 Pietrini Domenico, 434, 654, 1211
 Pietrocarlo Luigi, 211
 Pignataro Giulia, 167
 Pigoli Aldo, 220
 Pilato Fabio, 167, 564
 Pilotto Serena, 211
 Pino Carlo, 63, 80
 Pinto Francesco, 167, 472
 Pinto Raffaella, 167
 Pintus Claudio, 149, 654
 Piotti Sonia Rachele, 40, 215, 220, 348
 Piovesan Maria, 211
 Piras Mario, 149
 Piredda Maria Francesca, 91
 Pireddu Silvia, 44, 91, 215, 220, 348
 Pirola Lorena, 204
 Piroli Valentina, 181
 Pirolli Davide, 149, 636
 Pirronti Tommaso, 11, 24, 103, 149, 598
 Pisa Francesco, 211
 Pisacane Vincenza, 190
 Pischedda Michele, 247
 Piscozzo Milena, 211
 Pistelli Riccardo, 29, 103, 149
 Pititto Giuseppe, 149
 Pitocco Dario, 167, 542
 Pittiruti Mauro, 31, 109, 149
 Piva Gianfranco, 183
 Piva Mariacristina, 27, 69, 73, 258, 421, 742
 Pivetta Marco, 204
 Pizzamiglio Pierluigi, 226
 Pizzingrilli Paola, 179
 Pizzolato Filippo, 79
 Pizzolato Luigi, 82, 91
 Pizzoli Maria Assunta, 149
 Pizzoli Matteo, 211
 Placidi Elisa, 149
 Platoni Silvia, 43, 70, 73, 421
 Plebani Andrea, 220, 223, 391
 Podda Maria Vittoria, 38, 109, 149, 523
 Poddighe Pasqualina, 149
 Poggioni Christian, 97
 Pogna Alberto, 63
 Pola Enrico, 40, 109, 484
 Pola Francesca, 91, 373
 Pola Roberto, 38, 109, 149, 542
 Polatti Dario, 97
 Polenghi Simonetta, 21, 196, 204, 249, 300
 Poli Elena, 211
 Poli Federica, 28, 53, 63, 340, 681
 Poli Pasquale, 238
 Polidori Lorenzo, 167
 Polisca Patrizio, 149
 Polita Maria, 97, 205
 Polka Justyna Urszula, 190
 Pollastro Vanessa, 223, 1218, 1221
 Pollini Andrea, 226
 Polo Daniela, 239
 Poloni Silvana, 235

- Poma Riccardo, 211
Pomini Francesco, 167
Pomodoro Livia, 79
Pompili Maurizio, 27, 103, 149, 542
Pomponi Massimiliano, 149
Pompucci Angelo, 35, 110, 555
Poni Stefano, 21, 183, 187, 251, 408, 690
Pontani Franco, 340
Pontani Paola, 37, 84, 91
Pontarollo Enzo, 17, 52, 63, 251, 267, 742
Pontecorvi Alfredo, 11, 20, 100, 149, 242, 253, 586, 698
Ponti Paola, 40, 198, 205
Ponzanelli Giulio, 17, 77, 79
Porfiri Massimo, 13
Porretta Sebastiano, 187, 188
Porro Antonietta, 21, 83, 91
Portale Giuseppe Benedetto, 76
Porto Italo, 149
Porziella Venanzio, 39, 110, 149, 578
Posteraro Brunella, 29, 103, 149, 620
Postiglione Candeloro, 149
Potestà Gian Luca, 19, 83, 91, 249, 356
Poti Valerio, 73
Pozzi Adriana, 95
Pozzi Christian, 149
Pozzi Gino, 34, 110, 149, 592
Pozzi Maura, 39, 172, 177
Pozzo Carmelo, 149, 167, 543
Pozzoli Francesco, 66, 95
Pozzoli Giacomo, 25, 103, 149, 150, 689
Pozzoni Elisa, 211
Pragliola Claudio, 32, 110, 150
Prandi Paolo, 220
Prandini Aldo, 24, 184, 187, 412
Prandini Paolo, 80, 238
Preatoni Ennio, 205
Preda Mauro, 91
Premoli Silvio, 45, 198, 205, 300
Prencipe Vittoria, 220, 223
Presti Gaetano Maria Giovanni, 18, 77, 79
Previ Leonardo, 91
Preziosi Paolo, 99
Primieri Paolo, 31, 110
Prinetti Laura Maria, 97
Prislei Silvia, 170
Procacci Stefano, 220
Procaccia Rossella Shoshannà, 80, 177, 181
Profice Paolo, 167, 564
Proietti Ilaria, 150
Proietti Luca, 40, 110, 150
Proietti Rodolfo, 18, 100, 150, 264
Propersi Adriano, 63
Provenzano Carlo, 33, 110, 150
Provera Alessandro, 81, 270
Proverbio Paola, 91, 92, 374
Pruneri Fabio, 205
Puca Alfredo, 30, 110, 555
Puggelli Francesca Romana, 220, 238
Puglisi Edoardo, 44, 185, 410
Puglisi Maria Ausiliatrice, 588
Pugno Vanoni Giovanna, 67, 238
Pulitanò Silvia Maria, 38, 110, 434
Purcaro Velia, 167
Pusateri Angela, 33, 110
Putzu Gloria, 150
Putzulu Rossana, 167, 512
Puzzuoli Giorgio, 150
Quadrio Assunto, 228, 322
Quadrio Curzio Alberto, 228, 284
Quaranta Davide, 167
Quaranta Gianluigi, 40, 110, 150, 621
Quarenghi Alessandro, 220
Quaresmini Daniela, 181
Quattrone Giuseppe, 75
Quigley Michelle, 150
Quirino Michela, 150, 167
Rabini Alessia, 42, 110, 150
Rachini Remo, 92
Racioppi Marco, 35, 110, 150, 472
Radaelli Stefania, 179
Radicati di Brozolo Luca, 18, 77, 79, 251
Radicchi Alessandra, 73
Radice Roberto, 20, 83, 92, 288
Rafanelli Piero, 226
Raffaelli Luca, 36, 110, 150, 483
Raffaelli Marco, 29, 103, 150, 629
Ragaini Cecilia, 177
Ragazzoni Enzo, 518, 654
Raglio Alfredo, 181

- Raimondi Giovanni, 9, 10
 Raimondi Milena, 40, 198, 205, 374
 Raineri Maria Luisa, 44, 230, 236
 Rainini Marco Giuseppe, 44, 84, 92, 356
 Rajola Federico, 27, 53, 63, 258, 653
 Rama Daniele, 20, 183, 187, 261, 418
 Ramella Elena, 205
 Ramorino Felice, 82
 Rampini Riccardo, 187
 Rana Yadvinder, 63, 73
 Randetti Roberto, 205, 211
 Randò Teresa, 150
 Ranelletti Franco Oreste, 23, 103, 150, 527
 Ranieri Sonia, 41, 198, 205, 322
 Rapaccini Gian Lodovico, 24, 103, 150, 543
 Rapetti Elena, 35, 84, 92
 Rapetti Emanuele Giovanni, 213
 Raponi Elena Antonia Teresa Maria, 37, 215, 220, 348
 Raspaglio Giuseppina, 170
 Ratto Carlo, 34, 110, 150
 Ravagnan Dante Emanuele, 63
 Ravasio Mario, 92
 Ravelli Giovanna, 211
 Raynaud Savina, 18, 214, 220, 288
 Razza Claudia, 190
 Razzante Ruben, 92, 236
 Rebecchi Annalisa, 33, 184, 187
 Rebecchi Maria Teresa, 151
 Rebuzzi Antonio Giuseppe, 26, 103, 151, 461
 Redaelli Riccardo, 27, 220, 229, 236, 258, 354
 Redivo Attilio, 63, 92
 Redolfi Letizia, 211
 Refolo Pietro, 151, 444
 Rega Maria Luisa, 151
 Regalia Camillo, 20, 177, 196, 205
 Reggente Furio, 97
 Reggiani Enrico, 24, 63, 92, 193, 214, 220, 348
 Reggio Piergiorgio, 205
 Reggiori Amanda Clara, 221
 Regoli Duccio, 20, 52, 63, 277
 Regoliosi Luigi, 205
 Renaldini Marco, 181
 Renda Andrea, 29, 69, 73, 425
 Rendeli Claudia, 37, 110, 151, 205, 499
 Renna Mauro, 21, 77, 79, 257, 270
 Repetto Claudia, 177, 181
 Repishti Francesco, 92
 Repole Antonio, 73
 Rescio Giuseppe, 20, 77, 79
 Resconi Germano, 226
 Resta Antonio, 151
 Resta Francesco, 66
 Resta Valeria Stefania, 181
 Restuccia Domenico, 33, 110, 151
 Revelli Luca, 35, 110, 151, 630
 Ria Francesco, 27, 103, 151, 572, 636
 Riboldi Chiara, 92
 Riccardi Laura, 167, 544
 Riccardi Michele, 236
 Riccardi Riccardo, 20, 100, 151, 252, 499
 Ricchebuono Giorgio, 63
 Ricci Daniela, 151
 Ricci Enzo, 27, 103, 151, 564
 Ricci Giuseppe, 63
 Ricci Riccardo, 36, 110, 151, 428
 Ricci Simona, 92
 Ricci Valerio, 151
 Ricciardi Francesca, 177, 221
 Ricciardi Gualtiero, 18, 100, 151, 242, 264, 622, 640
 Riccioni Maria Elena, 37, 110, 151, 579
 Riccobono Federico, 97
 Ricerca Bianca Maria, 30, 110, 151, 512
 Ridola Vita, 167, 500
 Ridolfo Filippo, 13
 Rigamonti Carlo, 63, 66
 Rigamonti Silvia, 27, 53, 63
 Rigante Donato, 38, 110, 500
 Rigante Mario, 167
 Righetti Elena, 211
 Righetto Maria Giovanna, 190
 Righino Elisabetta, 151
 Rigon Massimiliano, 63
 Rigoni Federica, 211, 388
 Rillosi Francesco, 74
 Rinaldi Fabrizio, 80
 Rinaldi Lucio, 34, 110, 151
 Rinaldi Pierluigi, 167, 598
 Rinaldi Pio Giuseppe, 39, 69, 73
 Rinaldi Silvia, 151

- Rindi Guido, 19, 100, 152, 252, 428
Rinelli Alessandro, 152
Rinoldi Dino Guido, 24, 69, 73, 425
Ripa Giovanni Maria, 74
Ripamonti Ennio, 211
Ripamonti Giorgio, 212
Ripamonti Silvio Carlo, 39, 172, 177
Ripoli Cristian, 45, 112, 152, 524
Risciotti Cristina, 92
Riva Egidio, 45, 230, 236, 365
Riva Elena, 28, 197, 205, 381
Riva Franco, 24, 83, 92, 288
Riva Giuseppe, 26, 172, 177, 322
Riva Pietro, 13
Riva Silvia, 181
Riva Vanna, 238
Rivali Luca, 92, 391
Rivellini Giulia, 27, 229, 236, 359
Rivolta Marta, 238
Rivoltella Massimo, 40, 84, 92
Rivoltella Pier Cesare, 21, 196, 205, 257, 300
Rizzi Francesca, 152
Rizzi Marco, 11, 24, 83, 92, 356
Rizzi Paolo, 38, 69, 73, 421
Rizzo Caterina, 239
Rizzo Daniela, 45, 112, 501
Rizzo Gianluca, 167
Rizzo Marco Giovanni, 63, 66
Rizzo Nicola, 92
Roberti Melchiorre, 76
Robuschi Elena, 212
Robusto Dario, 152
Rocca Bianca Cristina, 41, 110, 152, 518
Rocchi Lorenzo, 167
Rocchio Flavio, 44, 63, 78
Roda Arianna, 190
Rodeghiero Marco, 238
Rodolà Ferdinando, 30, 110
Rodolfino Elena, 167
Roggio Gian Matteo, 248
Rognoni Francesco, 22, 214, 221, 348
Rognoni Roberta, 236
Rollo Massimo, 32, 110
Romagnoli Costantino, 20, 100, 152, 244, 501
Romagnoli Jacopo, 37, 110
Romagnoli Paola, 212
Romani Mario, 51, 709, 1217, 1220
Romani Maurizio, 35, 110
Romano Antonino, 26, 103, 152, 603
Romano Mario, 76, 79, 654
Romano Nicla, 152
Romeo Alberto, 63
Romeo Domenico Marco Maurizio, 152, 169
Romito Luigi Michele Antonio, 564
Romualdi Daniela, 167, 489
Ronca Silvio, 247
Ronconi Angela, 152
Ronconi Gianpaolo, 152, 167
Rondena Elena, 98
Rondoni Davide, 97
Ronza Rocco Ludovico, 221
Rosa Fausto, 167, 472
Rosas Adriana, 212
Rosati Paolo, 32, 110, 152, 489
Roselli Romeo, 30, 110, 555
Rosenthal Thomas Albert, 236
Rosica Fabrizio, 152
Rosina Alessandro, 26, 53, 63, 260, 360
Rosnati Palandri Rosa Regina, 26, 172, 177, 323
Rossetti Cinzia, 239
Rossetti Diana Valeria, 152
Rossi Alessandro, 67
Rossi Bruno, 187, 188
Rossi Elena, 40, 110, 152, 512
Rossi Elisabetta, 31, 110
Rossi Esther, 167, 429
Rossi Filippo, 33, 184, 187, 412
Rossi Francesca, 152
Rossi Giacomo, 152
Rossi Giovanna, 19, 171, 177, 255, 365, 690, 746
Rossi Letizia, 95
Rossi Marco, 25, 83, 92, 241, 374, 746
Rossi Marco, 28, 103, 152, 435
Rossi Maria Maddalena, 212
Rossi Riccardo, 40, 110, 152, 190, 623
Rossi Rodolfo, 98
Rossi Simone, 44, 70, 73
Rossi Vittorio, 23, 184, 187, 251, 406, 638
Rossi Del Corso Annalisa, 181
Rossi Iommetti Pierfrancesco, 152

- Rossignani Maria Pia, 375, 654, 730, 1211
 Rossignoli Domenico, 240
 Rossini Paolo Maria, 18, 100, 152, 243, 244, 253, 257, 565, 697
 Rossodivita Aurora Natalia, 33, 110, 152
 Rota Arianna, 153
 Rota Carlo Antonio, 153, 167
 Rotolo Giuseppe, 45, 78, 236, 270
 Rotondi Claudia, 27, 229, 236, 285
 Rotondo Federica, 167
 Rotta Paolo, 196
 Rovati Giancarlo, 18, 229, 236, 250, 365
 Rovetta Alessandro, 25, 83, 92, 375, 746
 Rozzini Renzo, 205
 Rubini Ada, 153
 Rubini Anna, 153
 Rubino Francesco, 37, 110
 Rubino Pasquale, 153
 Rubino Silvano, 238
 Rufini Vittoria, 26, 103, 153, 547
 Ruggeri Giuseppe, 23, 103, 153
 Ruggeri Matteo, 44, 54, 63, 274
 Ruggi Simona, 181
 Ruggieri Antonello, 375
 Ruggiero Antonio, 38, 110, 153, 503
 Rusca Lia, 212
 Rusconi Carlo, 80, 205
 Rusconi Cristian, 194
 Russetti Deborah, 63
 Russo Andrea, 167
 Russo Andrea, 167
 Russo Francesco, 190
 Russo Giovanni, 153
 Russo Paolo, 19, 52, 63
 Russo Roberto, 153
 Russo Rosellina, 167, 598
 Russo Vittorio, 153
 Rutella Sergio, 37, 110

 Sabatelli Mario, 33, 110, 567
 Sabatino Giovanni, 168
 Sabbioni Paolo, 25, 69, 73, 683
 Sacchetti Orlando, 168
 Sacchi Dario Marco, 24, 197, 205, 288
 Sacchi Furio, 38, 84, 92
 Sacchi Martino, 238
 Sacchini Dario, 36, 110, 153, 445
 Sacco Emilio, 153, 168, 473
 Sacco Francesco, 31, 110
 Sacco Paola, 63
 Sacco Teresa, 168, 435
 Saita Emanuela, 29, 172, 177, 178, 323
 Sala Elisabetta, 223
 Sala Marcella, 239
 Sala Martina, 239
 Sala Roberta, 178, 323
 Salamanca Elizabeth, 73
 Salerno Annabella, 153, 168
 Salgarello Marzia, 35, 110, 153, 473
 Salgarello Tommaso, 153, 168
 Sali Michela, 42, 110, 153, 550
 Salini Silvia, 73
 Sallustio Giuseppina, 28, 103, 153
 Salmoiraghi Beatrice, 239
 Salsi Claudio Antonio Marco, 92
 Salutari Vanda, 168
 Salvadeo Stefano, 67
 Salvador Mauro, 97
 Salvaggio Elio, 654, 1211
 Salvati Giovanna, 46, 54, 63
 Salvato Lucia Amelia, 40, 215, 221, 348
 Salvatore Andrea, 63
 Salvatore Mauro, 92
 Salvatori Carlo, 9
 Salvatori Leonardo, 153
 Salvatori Massimo, 30, 110, 153, 548
 Salvetti Maria Cristina, 205, 212
 Salvetti Milena, 239
 Salvinelli Gabriele, 388
 Salvioli Marco, 247, 717, 743
 Salvioni Giovanna, 205, 653
 Samek Lodovici Giacomo, 41, 84, 92
 Samek Lodovici Manuela, 63
 Sannmartino Maria, 30, 110
 Sannmassimo Anna, 45, 78, 270
 Sampietro Sara, 95
 Sanchini Paolo, 227
 Sancino Alessandro, 75
 Sandri Andrea, 80
 Sandrini Francesca, 97
 Sandroni Claudio, 34, 110, 153, 435
 Sanfelice Di Monteforte Ferdinando, 236
 Sangaletti Luigi Ermenegildo, 28, 224, 226, 259, 388
 Sangiorgi Eugenio, 39, 110, 154, 525

- Sanguinetti Maurizio, 22, 100, 154, 243, 253, 550, 698
- Sanna Antonio, 99
- Sanna Tommaso, 37, 110, 154
- Sannazaro Marco, 25, 83, 92, 241, 375
- Santagati Mariagrazia, 44, 198, 205, 366
- Santangelo Rosaria, 37, 110, 154, 551
- Santarelli Luca, 168
- Santerini Milena, 19, 196, 300
- Santi Francesco, 653
- Santi Giancarlo, 92
- Santi Marco, 63
- Santini Andrea, 27, 229, 236, 354
- Santini Silvio Umberto, 223
- Santini Stefano Angelo, 31, 110, 154
- Santisi Katia, 67
- Santoliquido Angelo, 36, 110, 154, 588
- Santonocito Concetta, 43, 110, 154
- Santoprete Stefano, 168
- Santoro Elena, 80
- Santoro Emiliano, 63
- Santoro Gennaro, 154
- Santoro Paolo Emilio, 154
- Santoro Silvia Immacolata, 169
- Sarabelli Delia, 212
- Saraceni Ferdinando, 154
- Saraceno Pasquale, 51
- Saraceno Pia, 63
- Saraiba Russell Maria de Los Angeles, 221, 223
- Sarti Edoardo, 212
- Sartini Barbara, 154
- Sartori Alessandra, 67, 277
- Sartori Patrizia, 188
- Sartorio Alessandro, 236
- Sassaroli Alessandro, 67
- Sassi Stefano, 97
- Sasso Francesco, 32, 110, 154
- Satta Maria Nevina, 92
- Satta Vincenzo Salvatore Gonario, 40, 77, 205
- Savazzi Federica Antonia Maria, 205
- Savelli Nino, 21, 63, 191, 193
- Saverino Maria, 181
- Savi Luigi, 653
- Savi Stefano, 74
- Saviane Livia, 181, 205, 747
- Savino Giancarlo, 168
- Savino Gustavo, 34, 111, 154, 570
- Savino Marinica, 168
- Savona Ernesto Ugo, 236, 262, 653, 695
- Sawicki Jerzy Jan, 64
- Sbaraglia Fabio, 168
- Sbattella Fabio, 36, 178, 198, 205, 323
- Sbuelz Alessandro, 29, 191, 193, 194
- Scabini Eugenia, 3, 171, 178, 323, 746
- Scaglianti Luciano, 67
- Scaglioni Massimo, 41, 215, 221, 331, 1221
- Scala Paolo Luigi, 223
- Scambia Giovanni, 21, 100, 154, 242, 264, 489, 633, 634, 639
- Scanzi Giacomo, 92
- Scapigliati Andrea, 36, 111, 154, 435
- Scarano Emanuele, 36, 111, 154, 494
- Scaratti Chiara, 181
- Scaratti Giuseppe, 22, 52, 64, 178
- Scarlato Alessia Pia, 190
- Scarpetta Umberto, 223
- Scarpina Luciano Oronzo, 248, 717
- Scarpone Emanuela Maria, 97
- Scatena Roberto, 26, 103, 154, 441
- Scatena Sofia Francesca, 181
- Scazzini Giacomo Paolo Natale, 64, 67, 221
- Scazzoso Mario, 236
- Scelsi Silvia, 154
- Scenini Francesca, 97
- Scesa Carla, 154
- Scheri Giancarlo, 97
- Schiarelli Chiara, 169
- Schiavi Alessandro, 205
- Schiavi Elena, 74
- Schiavi Luigi Carlo, 92
- Schiavina Lorenzo, 226
- Schiavinato Andrea, 223
- Schiavino Domenico, 24, 103, 154, 241
- Schiavone Giovanni, 40, 77
- Schiavoni Giovanni, 23, 103, 154, 461
- Schinetti Maria Grazia, 97
- Schinzari Francesca, 168
- Schinzari Giovanni, 154, 168, 544
- Schlesinger Piero, 76
- Schmitz Marie-Luise, 67
- Sciarrone Alibrandi Antonella, 10, 19, 191, 194, 653

- Scicchitano Bianca Maria, 45, 112, 155, 528
 Scifo Barbara, 39, 230, 236, 332
 Scirpa Paolo, 23, 103, 155
 Scisci Anna Maria Teresa, 205
 Sckokai Paolo, 29, 184, 187, 418
 Scola Angelo, 3, 643, 644, 651
 Scolari Gianluigi, 25, 184, 187
 Scopelliti Francesco, 178
 Scopettuolo Giancarlo, 168, 478
 Scorcelletti Leonardo, 155
 Scorzoni Marco, 168
 Scotti Francesca Silvia, 40, 77
 Scotti Nicoletta, 32, 84, 92
 Scovenna Marina, 92
 Scribano Donata, 33, 111
 Scupola Andrea, 155, 168
 Sebastiani Roberta, 28, 53, 64, 340
 Secchi Giammatteo, 239
 Seccia Antonio, 155, 653
 Selvaggi Luigi, 155, 168
 Senati Massimo, 155
 Sensi Flavio, 155
 Sergi Bruno, 38, 111, 155, 495
 Sergio Silvia, 155
 Serighelli Elisa, 181
 Serini Simona, 43, 111, 155, 572
 Serino Silvia, 323
 Serio Luigi, 64, 236
 Serricchio Michele Lorenzo, 31, 111, 155
 Servidei Serenella, 24, 103, 155, 567
 Sesana Tiziano Luigi, 64
 Sestito Alfonso, 39, 111, 155, 461
 Severini Gabriele, 155
 Severino Anna, 462
 Sezzatini Romina, 155
 Sfardini Anna, 221, 332
 Sgadari Antonio, 34, 111, 155
 Sgambato Alessandro, 28, 103, 155, 572
 Sganga Gabriele, 25, 103, 155, 473, 686, 689
 Sgreccia Mauro, 168
 Sgroi Marco, 73
 Sguera Anna, 155
 Sibilla Giovanni, 221
 Sica Gigliola, 18, 100, 156, 253, 528
 Sica Simona, 26, 103, 156, 258, 512
 Siciliano Massimo, 168, 588
 Sigismondi Giammarco, 12, 40, 77, 270
 Sigismondi Maurizio, 156
 Signorini Stefania, 95
 Sigolo Samantha, 190
 Silanos Pietro Maria, 45, 85, 93, 375
 Silla Cesare, 236, 240, 366
 Silva Angela, 23, 184, 187, 402
 Silva Francesco, 194
 Silveri Maria Caterina, 32, 111, 156, 568
 Silvestri Gabriella, 34, 111, 156, 568
 Silvestri Patrizia, 168, 474
 Silvestrini Andrea, 39, 111, 156, 226, 441
 Silviani Luca Valerio, 13
 Simeoli Dario, 80
 Simeone Domenico, 22, 197, 205, 301
 Simeoni Benedetta, 168
 Simeoni Francesca, 168
 Simonelli Giorgio, 25, 83, 93, 332, 684
 Sina Manuela, 212
 Sinini Gloria, 205
 Siragusa Mario, 64
 Sironi Emiliano, 45, 54, 64, 93, 360
 Sironi Giulio Enrico, 64
 Sironi Sabrina, 212
 Sironi Simona, 97
 Skirtladze Sophiko, 67
 Slerca Leone Anna, 23, 215, 221
 Smaniotto Daniela, 32, 111, 156
 Smerilli Alessandra, 64
 Snider Francesco, 23, 103, 156, 242, 579
 Soave Paolo Maurizio, 168
 Sobbrino Francesco, 46, 54, 64
 Sodo Eugenio, 156
 Soffiantini Carlotta, 223
 Sofo Luigi, 24, 103, 156
 Soggetti Elena, 212
 Soldarini Stefania, 239
 Solimano Stefano, 20, 77, 79, 271
 Solimene Laura, 21, 64, 214, 221, 267, 742
 Sollazzi Liliana, 27, 103, 156
 Somenzi Chiara, 95
 Somenzi Damiano Marino, 194
 Somma Francesco, 24, 103, 156
 Sorà Federica, 42, 111, 156, 513
 Soranzo Giovanni, 196

- Soregaroli Claudio, 41, 184, 187, 419
 Sorini Emanuele, 239
 Sotgiu Mario, 156
 Sottoriva Claudio, 41, 53, 93, 341
 Sozzi Andrea, 223
 Spada Cristiano, 168, 474
 Spada Pierluigi, 168
 Spadafora Luca, 226
 Spagni Alessandro, 194
 Spagnoli Mario, 156
 Spagnolo Antonio Gioacchino, 21, 100,
 156, 157, 252, 446, 687
 Spalek Renata, 157
 Spanu Teresa, 28, 103, 157, 551
 Spatola Chiara, 181, 182
 Spatti Monica, 44, 230, 236, 354
 Speca Stefania, 23, 103, 157, 598
 Specchia Alessandro, 157, 168
 Specchia Maria Lucia, 42, 111, 157, 623
 Spedicato Maria Rosaria, 157
 Spelta Alessandro, 67
 Spera Mauro, 24, 224, 226, 227, 389
 Speranza Gian Filippo, 238
 Speranzin Marco, 194
 Spezia Giancarlo, 408
 Spigno Giorgia, 35, 184, 187, 402
 Spinato Giampaolo, 97
 Spinoni Silvana, 212
 Spolidoro Marco Saverio, 17, 77, 79
 Spreafico Gerolamo, 205, 206
 Spreafico Marta, 67, 274
 Spricigo Biancamaria, 80
 Squaratti Vera, 81, 221
 Squizzato Alessandra, 46, 85, 93
 Stadler Christian, 187
 Stagni Brenca Elisa, 178, 181
 Staiti Domenico, 36, 111, 157, 626
 Staiti Edoardo, 64, 93
 Stancanelli Vito, 34, 111
 Stanchina Elena, 239
 Stefanelli Alessandro, 30, 111
 Stefanelli Matteo, 236
 Stefani Silvana, 64
 Stefanini Maria Chiara, 30, 111, 157
 Stefani Umberto, 64
 Stercal Claudio, 247
 Stigliano Egidio, 157
 Storti Sergio, 28, 103, 157
 Stortone Stefano, 212
 Stoyanova Nataliya, 223
 Stradiotti Lucchese Renata, 93
 Strano Rossi Sabina, 43, 111, 157, 626
 Strati Maria Stefania, 67
 Strauven Wanda, 93
 Stucchi Silvia, 93
 Stumpo Beniamino, 178
 Sturla Marcella, 33, 111, 157
 Suardi Paola Giovanna, 221
 Subacchi Giovanni, 13
 Suci Nicoleta, 190, 397
 Summaria Vincenzo, 34, 111, 157
 Surbone Antonella, 157
 Surdi Elena, 212
 Suriano Valeria, 212
 Susa Carlo, 97, 743
 Susca Flora, 157
 Susigan Serena, 97
 Sverzellati Paola, 93, 381
 Tabaglio Vincenzo, 11, 27, 184, 187, 395
 Tabolacci Elisabetta, 41, 111, 157, 525
 Taccardo Giuseppe, 33, 111, 158
 Tacchi Enrico Maria, 24, 197, 206, 236,
 653
 Tacchini Eugenio, 73
 Tacchino Roberto Maria, 32, 111, 158
 Taccolini Mario, 20, 214, 221, 250, 392,
 684, 692, 746, 1222
 Tacconelli Evelina, 35, 111, 478
 Taddei Alessandra, 168
 Tafani Alessia, 158
 Tagliabue Ilaria, 64, 67
 Tagliabue Semira, 41, 172, 178, 323
 Tagliaferri Luca, 169
 Tagliaferri Tiziana, 221
 Taglietti Rita, 93
 Tallacchini Mariachiara, 19, 68, 425
 Talucci Carlo, 158
 Tamanza Giancarlo, 25, 172, 178, 324, 690
 Tamburini Bellani Maria Clara, 11, 17,
 224, 227, 389
 Tamburrelli Francesco Ciro, 32, 111, 158
 Tamburrini Enrica, 24, 103, 158
 Tamburrini Gianpiero, 35, 111, 158
 Tang Kailei, 190
 Tanturri Alberto, 44, 85, 93, 376

- Tarabochia Canavero Alessandra, 29, 84, 93
 Tarantino Matteo, 93, 332
 Taranto Colombo Armando, 35, 111
 Tarchini Valter, 178
 Tarditi Chiara, 33, 84, 93, 376
 Tarditi Giovanni, 82
 Tarroni Grazia Maria, 95
 Tarsi Maria Chiara, 95
 Tartaglino Daniela, 158
 Tartaglione Raffaele, 31, 111, 158
 Tartaglione Tommaso, 35, 111, 158
 Tassinari Licia, 239
 Tavazzi Barbara, 25, 103, 158, 442
 Tavian Daniela, 37, 158, 172, 178, 324
 Tavormina Valerio, 21, 77, 79
 Tazza Luigi, 31, 111, 158, 474
 Tedeschi Francesco, 24, 83, 93, 376,
 685, 746
 Tedeschi Giulio, 64
 Tedeschi Piero, 18, 52, 64
 Temporin Matteo, 221
 TENCHINI Maria Paola, 43, 215, 221, 348
 Tenderini Dino, 206
 Teofili Luciana, 35, 111, 158, 513
 Terribile Daniela, 33, 111, 158
 Territi Claudio, 158
 Territi Gianclaudio, 158
 Terzi Andrea, 64
 Terzi Valeria, 189
 Tesori Valentina, 573
 Tessera Daniele, 28, 224, 227
 Tessera Miriam Rita, 97
 Testa Antonia Carla, 40, 111, 159, 492
 Tiberi Eloisa, 169
 Tiberi Licia, 159
 Tibussi Valentina, 212
 Tilli Pietro, 168
 Timpano Francesco, 20, 68, 73, 259, 422
 Tinelli Giovanni, 168
 Tino Enzo Aldo, 80
 Tirelli Brunella, 212
 Tirelli Palummeri Lucia, 23, 184, 187, 419
 Tiziano Francesco Danilo, 38, 111, 159,
 525, 634
 Toaldo Maria Candida, 223
 Todisco Alessandra, 64
 Toesca di Castellazzo Amelia, 26, 103,
 159, 431
 Tognolini Silvia, 212, 389
 Tolomelli Davide, 93
 Toloni Giancarlo, 93, 392
 Tomassi Domenico, 159
 Tomea Paolo Giovanni Antonio, 25, 83, 93
 Tomisich Manuela, 178, 181, 212, 239
 Tondi Paolo, 25, 103, 159
 Tonioni Federico, 38, 111, 159
 Tonni Ernesto, 212, 227
 Torelli Riccardo, 551
 Torlone Gaetano, 159
 Tornaghi Paola, 93, 273
 Tornari Luigi, 97
 Tornesello Assunta, 33, 111
 Torre Antonio, 74
 Torresani Mauro, 74
 Torresetti Sara, 159
 Torretta Claudia, 159
 Torrice Mariapia, 159
 Torriero Anna, 12, 18, 52, 64, 249, 280
 Torrioli Maria Giulia, 26, 103, 159, 634
 Torrisi Alfio, 64
 Tortorelli Antonio Pio, 159, 168, 474
 Tortorolo Luca, 35, 111
 Tosato Matteo, 168, 544
 Tosi Federica, 168
 Tosi Tommaso, 12
 Tosini Gianfranco, 221
 Toso Benedetto, 206
 Tosoni Simone, 40, 93, 230, 333
 Totaro Angelo, 168
 Tozzi Claudio, 159
 Trachelio Claudio, 206
 Traficante Valvassori Daniela, 37, 172,
 178, 324
 Traini Emanuela, 168
 Traisci Emma, 159
 Trani Carlo, 36, 111, 159, 462
 Tranquillo Claudio Antonio, 73
 Trapani Valentina, 159
 Travagin Gabriele, 181
 Traverso Roberto, 97
 Travi Aldo, 17, 77, 79, 241, 271
 Trearichi Enrico Maria, 168, 478
 Treccani Gianbattista, 212
 Treu Tiziano, 76, 654
 Trevisan Marco, 21, 183, 187, 251, 397,
 639

- Trevisi Enrico, 247
Trevisi Erminio, 33, 184, 187, 415, 635
Trevisi Giuseppe, 239
Trezzi Sergio Guido, 194
Triacca Serena, 301
Triani Pierpaolo, 28, 197, 206, 301
Triberti Stefano, 324
Tribolo Evangelina, 178, 182
Trillo Maura, 37, 192, 194
Tringali Andrea, 40, 111, 159, 474
Tringali Giuseppe, 37, 111, 159, 518
Tripodi Maurizio, 212
Troiani Diana, 23, 103, 159, 524
Tropea Anna, 168, 492
Tropeano Giovanna, 32, 111, 492
Tsiopoulos Vasileios, 160, 168, 463
Tuci Paolo Andrea, 93
Tulli Antonio, 34, 111, 160
Tumbarello Mario, 33, 111, 160, 479
Tumolo Roberto, 190
Tunisini Annalisa, 21, 52, 64, 341
Turati Gilberto, 194
Turco Simona, 571
Turconi Stefano, 64
Turone Giuliano, 236
Turriziani Adriana, 30, 111
Turturro Francesco, 160
Tyson Robert Royal, 97
Tzannis Alessandra, 64, 221
- Uberti Teodora, 38, 230, 236
Ubertis Giulio, 17, 77, 79, 271
Ughini Virginia, 31, 184, 187, 188, 408
Ulivi Urbani Lucia, 11, 25, 197, 206, 289
Ulrych Margherita, 18, 214, 221, 349
Ursini Roberto, 160
Ursino Giovanni, 67
- Vaciago Giacomo, 64
Vacis Gabriele, 93, 97
Vagnoni Salvatore, 34, 111
Vago Davide, 45, 215, 221, 349
Vago Paola, 206, 212, 324
Valagussa Giovanni, 93
Valassina Antonio, 34, 111, 160
Valent Graziano, 178
Valente Salvatore, 21, 100, 160, 243, 253, 544
- Valenti Mario, 31, 111
Valentini Anna Lia, 31, 111, 160
Valentini Caterina Giovanna, 169
Valentini Piero, 34, 112, 160, 503
Valentini Stefano, 160
Valentini Vincenzo, 25, 103, 160, 244, 598
Valentino Francesca, 239
Valenza Venanzio, 32, 112, 160
Valeriani Francesco, 160
Valerio Elisabetta, 223
Vallaro Cristina, 42, 215, 221, 349
Valle Annalisa, 41, 198, 206, 325
Valli Carlo Edoardo, 9
Valori Vanna Maria, 160
Valotti Michela, 206
Valtolina Giovanni Giulio, 39, 206, 230, 236, 325
Valvo Alfredo, 17, 83, 93, 251, 273
Valvo Paolo Antonio Benedetto, 213, 378
Valzer Amedeo, 42, 69, 73
Van Westerhout Elena, 239
Vanella Serafino, 169
Vanoni Silvia, 26, 53, 64, 65
Vanzanelli Daniele Luigi, 221
Vanzetti Adriano, 51, 76
Varesi Pietro Antonio, 19, 68, 73
Varon Gaia Valeria, 93
Varone Francesco, 168
Varraso Gianluca, 29, 77, 79, 272
Varri Pierpaolo, 17, 52, 65, 93, 251
Varsalona Agnese, 247
Vasileiadis Sotirios, 190, 398
Vassalli Alessandro, 178
Vassallo Salvatore Flavio, 31, 53, 65, 280
Vasselli Alessandra, 160
Vasta Francesca Natascia, 160
Vaudo Gaetano, 239
Vecchio Fabio Maria, 21, 100, 160, 241, 686
Vecchioli Scaldazza Amorino, 160, 653
Velardi Francesco, 654
Velasco Veronica, 182
Vellone Ercole, 160
Vellone Maria, 39, 112, 160, 579
Vellone Valerio Gaetano, 160, 429

- Vendramini Emanuele Antonio, 29, 69,
 73, 683
 Venezia Vito, 65
 Veneziani Augusto, 33, 112
 Veneziani Carla, 74
 Veneziani Mario, 74, 190
 Venier Antonio, 653
 Ventimiglia Giovanni, 35, 198, 206
 Vento Giovanni, 35, 112, 160, 503
 Ventrone Paola, 33, 84, 93, 381
 Ventura Antonino, 227
 Ventura Giulio, 31, 112, 161
 Venturi Alessandra, 212
 Venturini Luciano, 19, 77, 79, 260
 Venuta Maria Luisa, 236, 637
 Venuti Alberto, 544
 Verbo Alessandro, 36, 112, 161
 Vercelli Paolo, 161
 Vercellone Pier Donato, 93
 Vercesi Alberto, 32, 184, 188
 Vercoli Barbara Primavera, 223
 Verdolotti Tommaso, 168
 Vergani Alberto, 236, 366
 Vergari Alessandro, 36, 112
 Veri Maria, 212
 Verna Annalisa, 221
 Verna Marisa, 20, 214, 221, 249, 349
 Verrini Gianfranco, 221
 Vettori Barbara, 40, 230, 236
 Viccei Raffaella, 95
 Vicentini Giorgio, 212
 Vico Giuseppe, 196
 Vidali Francesca, 212
 Viganò Maria Antonietta, 212
 Viganò Renata Maria, 18, 197, 206, 259,
 744
 Vigliani Riccardo, 182
 Vigo Angelo, 212
 Vigorelli Lorenza, 212
 Villa Angela Ida, 27, 197, 206, 290
 Villa Antonio, 161
 Villa Dario, 93
 Villa Francesco, 25, 229, 237, 366
 Villa Gabriele, 26, 191, 194
 Villa Giampiero, 31, 112
 Villa Marina, 37, 215, 221, 333
 Villa Paola, 36, 112, 161
 Villa Paolo, 97
 Villa Stefano, 43, 54, 65, 341
 Villa Valentina Giorgia Maria, 238
 Villani Daniela, 44, 198, 206, 325
 Villani Manuela, 93
 Villata Edoardo, 93
 Vinanti Alessandra, 97
 Vincenzoni Claudio, 168
 Vinciguerra Beatrice, 239
 Vinetti Lucio Valerio, 212
 Viola Annalisa, 212
 Virdis Andrea, 161
 Virgilio Giovanna, 97
 Virtuani Roberta, 33, 69
 Vischi Alessandra, 45, 198
 Viscomi Alfredo, 95
 Visconti Arianna, 43, 77, 272, 742
 Visconti Elena, 168
 Visentini Antonella Amelia, 212
 Visocchi Massimiliano, 33, 112, 161
 Visonà Giuseppe, 21, 83, 93, 356
 Vita Maria Gabriella, 168
 Vita Maria Letizia, 168, 579
 Vitale Francesca, 168
 Vitale Serena, 17, 214, 221, 696
 Vitali Alberto, 161, 635
 Vitiello Salvatore, 248
 Vito Francesco, 8, 51, 99, 183, 228
 Vittadini Nicoletta, 29, 215, 221, 333,
 684, 692
 Vittorini Orgeas Gianluca, 161
 Vitulli Stefania, 65
 Vivarelli Marco, 12, 19, 68, 73, 422
 Vivenzi Maura, 223
 Vizzo Luigi, 161
 Vollono Catello, 169, 545
 Volontè Ernesto William, 247
 Volpe Anna Rita, 161
 Volpi Benedetta, 80
 Voso Maria Teresa, 36, 112, 161, 514
 Vulpio Carlo, 33, 112, 161, 475
 Wachocka Malgorzata, 161
 Wagman Ira Michael Andrew, 222
 Weinrich Gerd Hellmut, 18, 52, 65
 Wirkierman Ariel Luis, 67
 Wolf Federica, 11, 26, 103, 161
 Xanthoudaki Maria, 206

- Xeres Saverio, 247, 381
Xerri Giuseppe, 80, 81
Xompero Roberta, 212
- Za Tommaso, 169
Zaccaro Maria Antonietta, 161
Zaccone Alberto, 188
Zacconi Carla, 30, 184
Zaffina Salvatore, 161
Zagari Felicia, 161
Zaino Lucia, 161
Zama Rita, 213, 290
Zamboni Maurizio, 30, 184, 188, 409
Zambruno Elisabetta, 30, 198, 206
Zamparelli Roberto, 31, 112, 161
Zampetti Anna, 481
Zampieri Giovanni, 206
Zampino Giuseppe, 35, 112, 161, 504
Zanardi Barbara, 14
Zanarotti Maria Chiara, 28, 229, 237
Zanella Angelo, 360
Zanet Lodovica Maria, 95
Zanette Michela, 206
Zanetti Melania, 93
Zanfini Bruno Antonio, 169
Zanfrini Laura, 22, 229, 237, 366
Zanfroni Elena, 39, 198, 206, 301
Zanghi Filippo, 653
Zani Angelo Vincenzo, 3, 718
Zaninelli Sergio, 8, 51, 1217, 1219
Zannantoni Saler Rosalba, 212
Zannoni Gian Franco, 35, 112, 161, 429
Zanobio Marco Giuseppe, 44, 78
Zanola Ettore, 95
Zanola Mariateresa, 19, 214, 222, 237, 260, 349, 692
Zanotti Fregonara Annalisa, 94
Zanrei Gianni, 74, 188
Zanzucchi Marco Tullio, 76, 228
Zanzucchi Pier Paolo, 76
- Zappa Diego, 24, 65, 191, 194, 361
Zappa Francesca, 212
Zappacosta Bruno, 26, 103, 161
Zappia Luca, 169
Zardin Danilo, 19, 197, 206, 379, 1220
Zava Laura, 212
Zecca Enrico, 31, 112, 161, 504
Zecchin Francesco, 75, 80
Zecchini Giuseppe, 18, 83, 94, 376, 743
Zelano Giovanni, 32, 112, 162
Zelioli Patrizia, 97
Zen Maria Pia, 162
Zeppilli Paolo, 21, 100, 162, 243, 545, 686
Zerbi Pietro, 82
Zileri Dal Verme Lorenzo, 169
Zini Gina, 27, 103, 162, 515
Zini Paola, 212
Zinola Anna, 182
Zirio Gianfranco, 169
Zoboli Roberto, 21, 229, 237, 693
Zocco Maria Assunta, 588
Zoia Maria, 21, 52, 65, 260, 280, 681, 692
Zoia Riccardo, 79
Zoli Angelo, 28, 103, 162
Zollino Antonio, 42, 198, 290
Zollino Marcella, 26, 103, 162, 242, 525
Zoni Laura, 27, 69, 74, 422, 683
Zoppi Ivano, 212
Zuardi Nicola, 162
Zuccalà Giuseppe, 27, 103, 162, 243, 545
Zuffada Elena, 21, 69, 74, 257, 683
Zugno Elisa, 182
Zuliani Maurizio, 94
Zuppa Antonio Alberto, 24, 103, 162, 504
Zuppi Cecilia, 22, 100, 162, 241, 442, 687